



平成28年 9月30日公表

平成28年8月分

# 公共職業安定所業務取扱月報

福島労働局職業安定部

## 目 次

- 1. 概況
- 2. グラフでみる労働市場
- 3. 新規求人・新規求職の対前年同月増減率の推移
- 4. 雇用保険 受給資格決定件数・受給者実人員の推移
- 5. 一般職業紹介状況
- 6. 雇用保険業務概況
- 7. 職業別有効求職・有効求人バランスシート

本月報から抜粋して利用する場合には「公共職業安定所業務取扱月報から抜粋(または作成)」とご記入願います。

また、本月報に対するお問い合わせは福島労働局職業安定部(職業安定課地方労働市場情報官:電話024-529-5338)まで願います。

# 1. 概況 (学卒を除きパートを含む)

8月の新規求人数は、前年同月比で▲4.8%減少となった。

新規求職申込件数は、前年同月比で▲0.2%減少となった。

新規求人倍率(季節調整値)は、1.72倍と前月を▲0.04ポイント下回り、

前年同月(原数値)は▲0.09ポイント下回った。

また、有効求人倍率(季節調整値)は1.35倍と前月を▲0.05ポイント下回り

前年同月(原数値)は▲0.11ポイント下回った。

## ■ 求人

新規求人数は13,640人で前年同月比▲4.8%(▲683人)の減少となった。

《対前年同月増減数順》

増加した主な産業と対前年同月増加率・増加数			減少した主な産業と対前年同月減少率・減少数		
卸売、小売業	16.2%	315	建設業	▲14.2%	▲301
製造業	10.1%	156	医療、福祉	▲11.2%	▲271
不動産業、物品賃貸業	39.7%	50	複合サービス事業	▲55.0%	▲172
学術研究、専門・技術サービス業	20.0%	45	サービス業	▲6.3%	▲153

(規模別)

規模	前年同月比	規模	前年同月比
29人以下	▲3.9%	300人～499人	▲26.8%
30人～99人	▲8.7%	500人～999人	▲42.5%
100～299人	5.6%	1,000人以上	87.1%

新規求人のうち、一般は9,657人で前年同月▲5.6%(▲576人)の減少となり

パートタイムは3,983人で前年同月比▲2.6%(▲107人)の減少となった。

月間有効求人数は40,084人で前年同月比▲7.2%(▲3,089人)の減少となった。

## ■ 求職

新規求職申込件数は、7,306件で前年同月比▲0.2%(▲16件)の減少となった。

このうち45歳以上の者の割合は、39.1%(前年同月差0.6ポイント上昇)、雇用保険の一般受給資格決定者の割合は、24.4%(同3.3ポイント上昇)となった。

月間有効求職者数は29,233人で前年同月比0.1%(35人)増加となった。

このうち、45歳以上の者の割合は、43.5%(前年同月0.3ポイント上昇)、雇用保険の受給者実人員の割合は、23.7%(同▲0.1ポイント低下)を占めている。

## ■ 就職

就職件数は2,637件で前年同月比1.6%(41件)増加となった。

このうち、45歳以上の者の割合は、37.1%(前年同月差2.0ポイント上昇)となった。

## ■ 求人倍率

(原数値)

項目	当月	前月	前年同月	対前月差 (ポイント)	対前年同月差 (ポイント)
新規求人倍率(倍)	1.87	2.03	1.96	▲0.16	▲0.09
有効求人倍率(倍)	1.37	1.37	1.48	0.00	▲0.11

(季節調整値)

項目	当月	前月	前年同月	対前月差 (ポイント)	対前年同月差 (ポイント)
新規求人倍率(倍)	1.72	1.76	1.85	▲0.04	▲0.13
有効求人倍率(倍)	1.35	1.40	1.46	▲0.05	▲0.11

※求人倍率(季節調整値):平成27年12月以前は遡及改訂数値。

## 主要項目別推移 (各年8月分)

項目	24年8月	25年8月	26年8月	27年8月	28年8月	24年度比
新規求人数(人)	14,854	15,189	14,803	14,323	13,640	▲8.2%
月間有効求人数(人)	38,870	41,584	42,166	43,173	40,084	3.1%
新規求職申込件数(件)	8,565	7,748	7,205	7,322	7,306	▲14.7%
月間有効求職者数(人)	36,959	32,549	29,231	29,198	29,233	▲20.9%
就職件数(件)	3,312	3,023	2,697	2,596	2,637	▲20.4%

## 2. グラフでみる労働市場 (学卒を除きパートを含む)

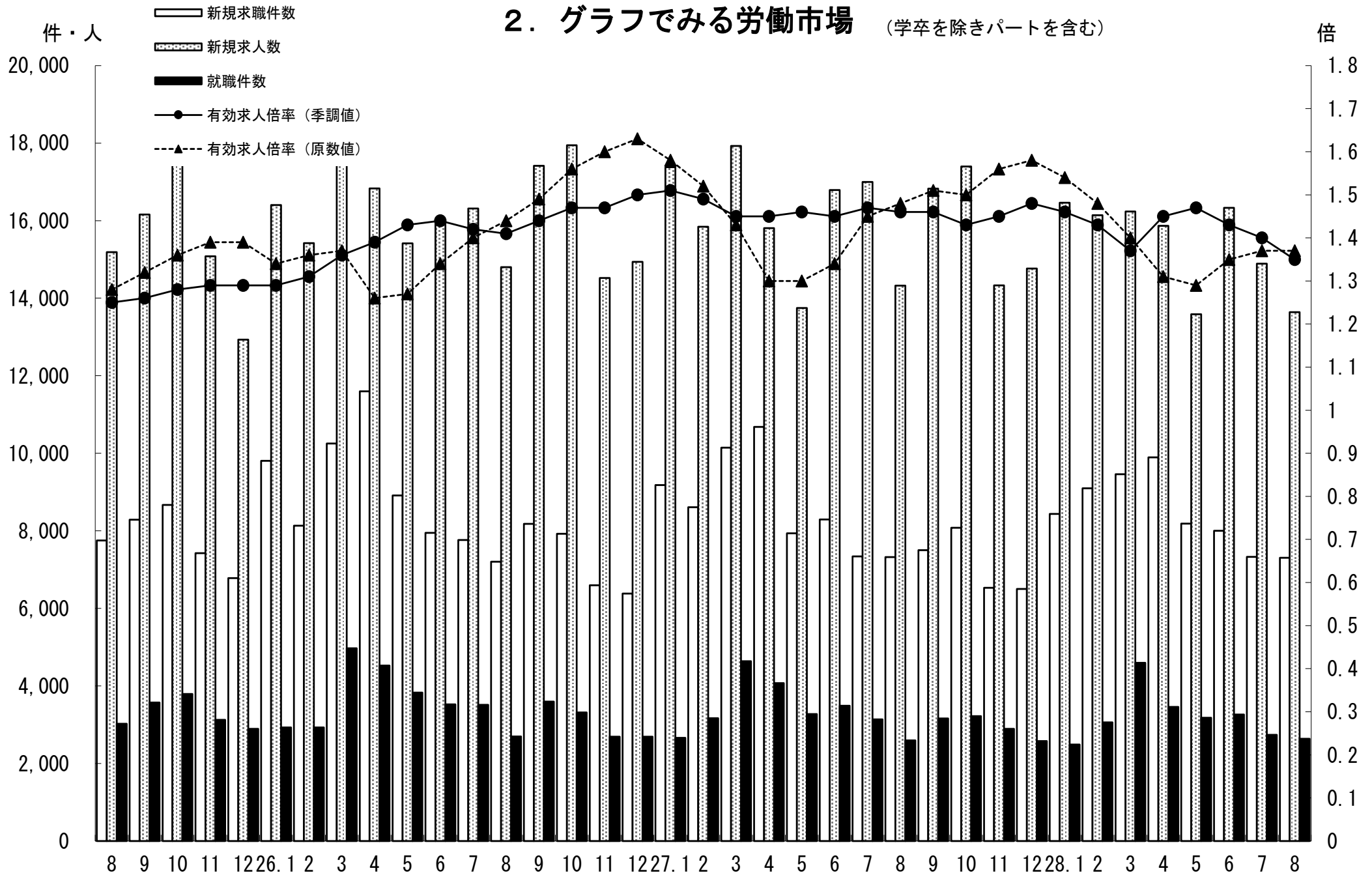

### 3. 新規求人・新規求職の対前年同月増減率の推移 (学卒を除きパートを含む)

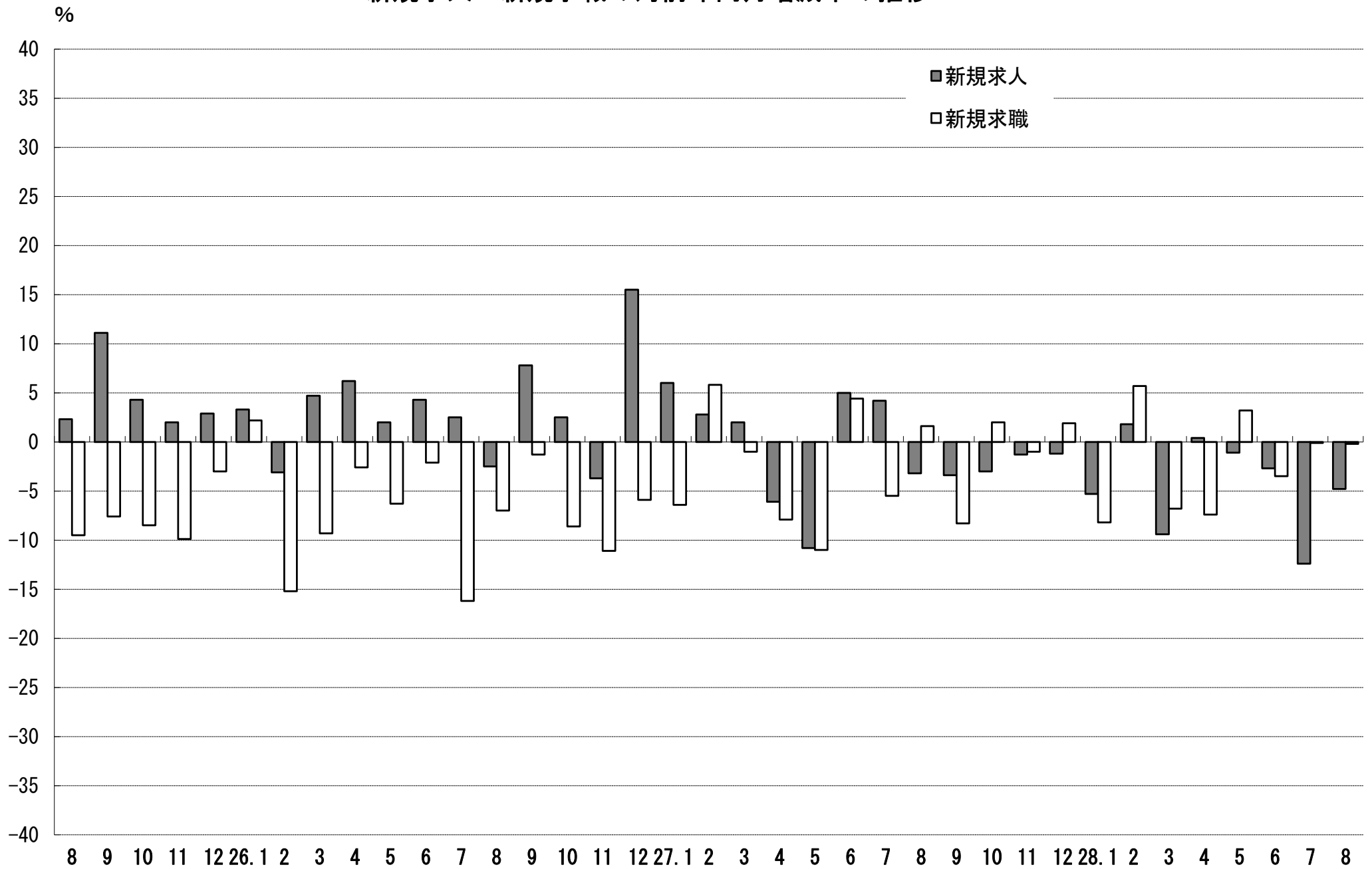

#### 4. 雇用保険 受給資格決定件数・受給者実人員の推移

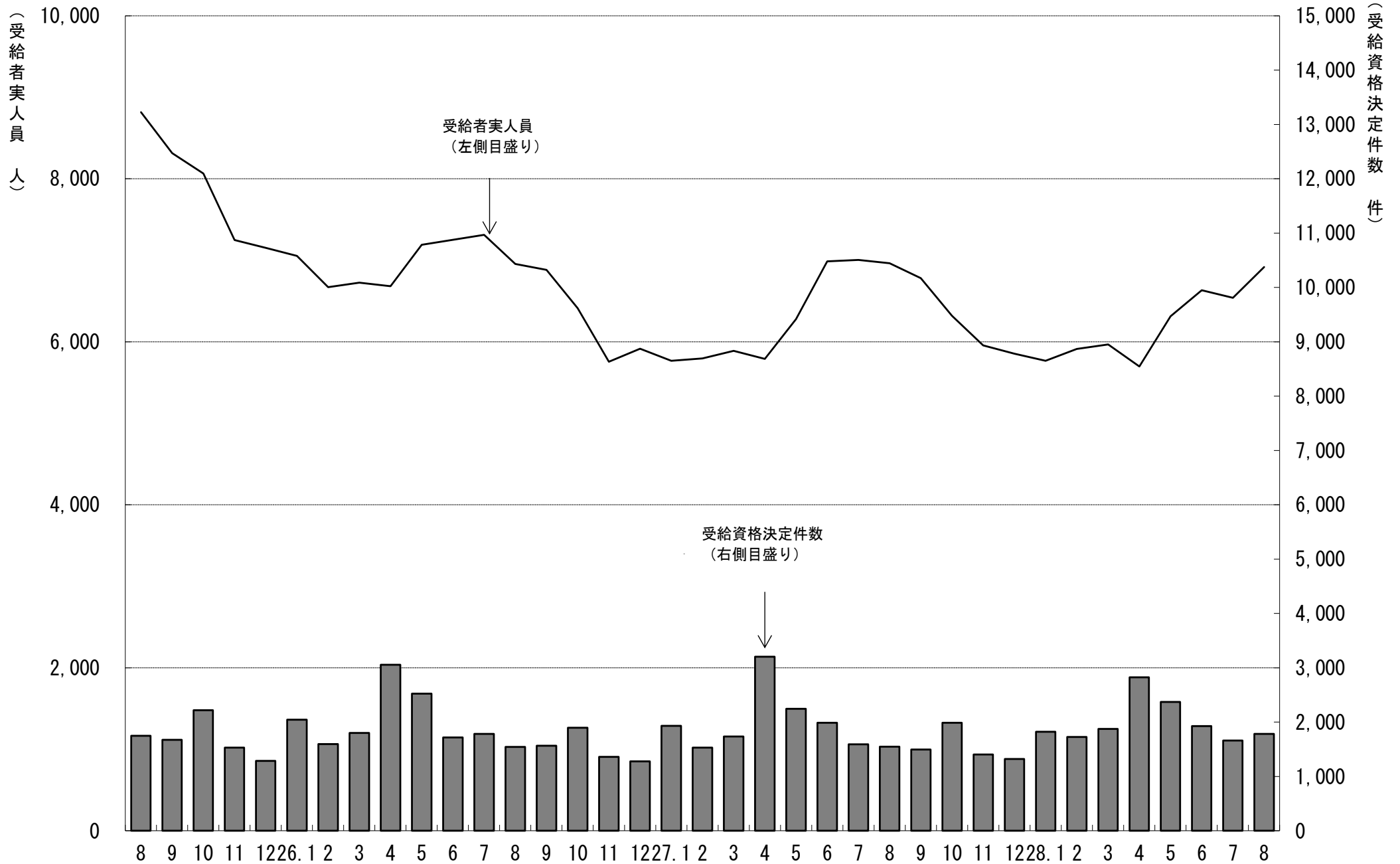

# 5. 一般職業紹介状況

(学卒を除きパートを含む)

平成28年8月分

項目別	安定所別	前年同月 (27年8月)	前月 (28年7月)	本月 (28年8月)	中通り計						会津計 会津若松	浜通り計				
					県北計			県中・県南				平	相双	1,823		
					福島	二本松	郡山	白河	須賀川							
求	新規求職申込件数(件)	7,322	7,330	7,306	1,356	314	1,670	1,640	614	516	2,770	4,440	1,043	1,337	486	1,823
	うち 常用	7,288	7,296	7,271	1,353	314	1,667	1,635	611	515	2,761	4,428	1,033	1,331	479	1,810
	うち 中高年齢者	2,816	2,841	2,860	488	135	623	647	236	180	1,063	1,686	417	530	227	757
	雇用保険受給資格決定件数	1,550	1,661	1,784	337	101	438	369	159	104	632	1,070	232	382	100	482
職	月間有効求職者数(人)	29,198	29,483	29,233	5,923	1,317	7,240	6,845	2,276	2,082	11,203	18,443	3,798	5,291	1,701	6,992
	うち 常用	29,097	29,359	29,111	5,888	1,316	7,204	6,821	2,267	2,077	11,165	18,369	3,781	5,272	1,689	6,961
	うち 中高年齢者	12,603	12,865	12,717	2,396	589	2,985	2,793	979	940	4,712	7,697	1,794	2,357	869	3,226
	雇用保険受給者実人員	6,962	6,538	6,916	1,537	330	1,867	1,392	484	539	2,415	4,282	934	1,284	416	1,700
求	新規求人数(人)	14,323	14,892	13,640	2,317	587	2,904	3,147	970	798	4,915	7,819	1,816	2,965	1,040	4,005
	うち 常用	12,351	13,174	11,896	2,022	524	2,546	2,799	758	661	4,218	6,764	1,544	2,615	973	3,588
	月間有効求人数	43,173	40,307	40,084	7,103	1,983	9,086	9,714	2,459	2,157	14,330	23,416	4,911	8,506	3,251	11,757
人	うち 常用	38,396	36,009	35,997	6,282	1,817	8,099	8,853	2,061	1,939	12,853	20,952	4,370	7,644	3,031	10,675
	就職件数(件)	2,596	2,740	2,637	513	139	652	504	201	205	910	1,562	378	503	194	697
職	うち 常用	2,333	2,490	2,384	452	129	581	459	181	188	828	1,409	344	451	180	631
	うち 中高年齢者	912	1,021	979	190	45	235	174	68	69	311	546	136	219	78	297
	うち 受給者	587	642	660	141	38	179	124	48	56	228	407	95	117	41	158
	うち他県への就職件数	242	255	269	35	11	46	67	25	18	110	156	30	44	39	83
充	充足数(人)	2,535	2,668	2,544	525	140	665	524	183	179	886	1,551	353	462	178	640
	うち 常用	2,280	2,430	2,312	469	130	599	481	166	161	808	1,407	325	421	159	580
	うち他県からの充足数	203	209	204	42	2	44	43	15	13	71	115	19	50	20	70
比	新規求人倍率(倍)	1.85	1.76	1.72	1.71	1.87	1.74	1.92	1.58	1.55	1.77	1.76	1.74	2.22	2.14	2.20
	有効求人倍率(倍)	1.46	1.40	1.35	1.20	1.51	1.25	1.42	1.08	1.04	1.28	1.27	1.29	1.61	1.91	1.68
	就職率(%)	35.5	37.4	36.1	37.8	44.3	39.0	30.7	32.7	39.7	32.9	35.2	36.2	37.6	39.9	38.2
	うち中高年齢者の就職率	32.4	35.9	34.2	38.9	33.3	37.7	26.9	28.8	38.3	29.3	32.4	32.6	41.3	34.4	39.2
率	充足率(%)	17.7	17.9	18.7	22.7	23.9	22.9	16.7	18.9	22.4	18.0	19.8	19.4	15.6	17.1	16.0

※県の有効求人倍率及び新規求人倍率は季節調整値、公共職業安定所の有効求人倍率及び新規求人倍率は原数値。

※就職率は新規求職者数ベース、充足率は新規求人数ベース

※雇用保険受給資格決定件数及び雇用保険受給者実人員の本月、前月、前年同月の合計欄には、運輸支局取扱分を含む。

## 6. 雇用保険業務概況

平成28年8月分

安定所別 項目別		25年度計	26年度計	27年度計	前年同月 (27年8月)	前月 (28年7月)	本月 (28年8月)	福 島	平	会津若松	郡	山 白	河 須 賀 川	二 本 松	相	双 運輸支局	
		適	新規適用事業所数	1,798	1,626	1,756	123	154	130	28	29	14	30	10	7	6	6
廃止事業所数	1,094		1,059	1,014	55	93	62	6	7	17	20	5	2	1	4	0	
月末事業所数	32,633		32,983	33,662	33,659	34,307	34,376	6,432	6,465	5,266	7,235	2,288	2,097	1,495	3,098	0	
資格取得者数	114,789		118,161	116,049	7,418	8,857	7,736	1,496	1,445	765	2,101	390	465	302	772	0	
資格喪失者数	100,845		103,534	107,100	7,402	8,142	7,991	1,594	1,543	832	2,297	477	323	305	620	0	
月末被保険者数	532,134		545,114	559,485	561,181	567,556	567,455	115,994	93,444	71,364	154,090	39,817	32,169	24,203	36,374	0	
離職票交付枚数	59,179		58,159	60,623	4,189	4,344	4,400	885	717	559	1,294	288	175	169	313	0	
うち 高 齢	2,122		2,649	3,077	148	220	204	61	38	14	54	10	10	3	14	0	
うち 特 例	1,628		1,648	1,538	4	8	5	0	0	5	0	0	0	0	0	0	
うち 短 時 間	0		0	0	0	0	0	0	0	0	0	0	0	0	0	0	
給 一	受給資格決定件数	24,533	21,925	22,213	1,550	1,661	1,784	337	382	232	369	159	104	101	100	0	
	初回受給者数	20,653	17,910	17,785	1,414	1,349	1,608	353	325	195	338	116	99	85	97	0	
	受給者実人員	7,935	6,484	6,298	6,962	6,538	6,916	1,537	1,284	934	1,392	484	539	330	416	0	
	給付延日数	2,379,667	1,946,227	1,912,165	167,959	155,780	182,399	40,396	33,314	25,114	37,115	12,698	13,564	8,790	11,408	0	
	支給終了者数	15,136	13,475	12,819	1,182	921	1,343	315	244	203	277	74	93	57	80	0	
	支給金額(千円)	11,155,166	9,030,386	8,919,915	788,091	721,292	847,801	186,100	156,814	114,435	173,456	59,318	62,982	40,435	54,260	0	
	給付制限件数	10,784	10,377	10,394	788	765	911	165	181	108	223	53	50	70	61	0	
	特	受給資格決定件数	1,673	1,654	1,530	2	7	5	0	1	3	0	0	0	0	1	0
		受給者数	1,710	1,640	1,538	3	12	6	0	1	3	0	1	1	0	0	0
		支給金額(千円)	306,566	296,548	274,198	635	2,544	1,127	0	233	576	0	114	203	0	0	0
付 例	給付制限件数	3	0	3	0	0	1	0	0	1	0	0	0	0	0	0	

※ 支給金額は千円未満四捨五入のため、県計とは一致しないことがある。

※ 年度計の適用事業所数、被保険者数は各年度3月末日現在の数



福島労働局 職業別(常用計)	28. 8月								
	有効求職			有効求人			有効求人倍率		
	計	一般	パート	計	一般	パート	計	一般	パート
職業計	29,111	21,139	7,972	35,997	25,676	10,321	1.24	1.21	1.29
A管理的職業	113	106	7	154	152	2	1.36	1.43	0.29
B専門的・技術的職業	3034	2,297	737	5,959	4,751	1,208	1.96	2.07	1.64
07開発技術者	124	117	7	325	323	2	2.62	2.76	0.29
08製造技術者	428	368	60	133	129	4	0.31	0.35	0.07
09建築・土木技術者等	171	163	8	831	826	5	4.86	5.07	0.63
10情報処理・通信技術者	177	165	12	326	319	7	1.84	1.93	0.58
11その他の技術者	25	22	3	38	37	1	1.52	1.68	0.33
12医師、薬剤師等	40	20	20	500	290	210	12.50	14.50	10.50
13保健師、助産師等	592	356	236	1,368	1,002	366	2.31	2.81	1.55
14医療技術者	135	103	32	457	346	111	3.39	3.36	3.47
15その他の保健医療	153	125	28	216	168	48	1.41	1.34	1.71
16社会福祉の専門的職業	579	374	205	1,098	850	248	1.90	2.27	1.21
22美術家、デザイナー等	158	131	27	101	82	19	0.64	0.63	0.70
05.06.17～21.23.24その他	452	353	99	566	379	187	1.25	1.07	1.89
C事務的職業	8024	5,942	2,082	3,142	2,248	894	0.39	0.38	0.43
25一般事務員	7143	5,218	1,925	2,128	1,456	672	0.30	0.28	0.35
26会計事務員	266	227	39	273	194	79	1.03	0.85	2.03
27生産関連事務員	205	168	37	372	307	65	1.81	1.83	1.76
28営業・販売関連事務員	291	246	45	263	217	46	0.90	0.88	1.02
29外勤事務員	6	5	1	16	13	3	2.67	2.60	3.00
30運輸・郵便事務	17	15	2	63	50	13	3.71	3.33	6.50
31事務用機器操作の職業	96	63	33	27	11	16	0.28	0.17	0.48
D販売の職業	2184	1,552	632	4,042	2,423	1,619	1.85	1.56	2.56
32商品販売の職業	1489	903	586	2,768	1,187	1,581	1.86	1.31	2.70
33販売類似の職業	43	27	16	57	54	3	1.33	2.00	0.19
34営業の職業	652	622	30	1,217	1,182	35	1.87	1.90	1.17
Eサービスの職業	3197	1,965	1,232	7,683	3,999	3,684	2.40	2.04	2.99
35家庭生活支援サービス	18	10	8	17	2	15	0.94	0.20	1.88
36介護サービスの職業	1012	708	304	2,873	1,897	976	2.84	2.68	3.21
37保健医療サービス	170	123	47	408	300	108	2.40	2.44	2.30
38生活衛生サービス	163	107	56	412	242	170	2.53	2.26	3.04
39飲食物調理の職業	818	396	422	1,729	699	1,030	2.11	1.77	2.44
40接客・給仕の職業	686	420	266	1,812	630	1,182	2.64	1.50	4.44
41居住施設・ビルの管理	78	53	25	98	62	36	1.26	1.17	1.44
42その他のサービス	252	148	104	334	167	167	1.33	1.13	1.61
F保安の職業	172	144	28	1,426	1,121	305	8.29	7.78	10.89
G農林漁業の職業	252	187	65	303	227	76	1.20	1.21	1.17
H生産工程の職業	4532	3,745	787	4,753	3,979	774	1.05	1.06	0.98
49生産設備(金属)	46	44	2	50	50		1.09	1.14	0.00
50生産設備(金属除く)	91	79	12	91	72	19	1.00	0.91	1.58
51生産設備(機械)	102	89	13	51	50	1	0.50	0.56	0.08
52金属材料製造等	577	542	35	1,056	1,013	43	1.83	1.87	1.23
54製品製造・加工処理	1304	995	309	1,597	1,140	457	1.22	1.15	1.48
57機械組立の職業	1450	1,214	236	790	670	120	0.54	0.55	0.51
60機械整備・修理の職業	278	267	11	437	421	16	1.57	1.58	1.45
61製品検査(金属)	89	67	22	79	64	15	0.89	0.96	0.68
62製品検査(金属除く)	140	94	46	192	147	45	1.37	1.56	0.98
63機械検査の職業	218	148	70	139	96	43	0.64	0.65	0.61
64生産関連・生産類似	237	206	31	271	256	15	1.14	1.24	0.48
I輸送・機械運転の職業	1226	1,085	141	2,191	1,971	220	1.79	1.82	1.56
65鉄道運転の職業	2	1	1	0			0.00	0.00	0.00
66自動車運転の職業	815	711	104	1,740	1,540	200	2.13	2.17	1.92
67船舶・航空機運転	0	0		0					
68その他の輸送の職業	123	102	21	92	79	13	0.75	0.77	0.62
69定置・建設機械運転	286	271	15	359	352	7	1.26	1.30	0.47
J建設・採掘の職業	1406	1,338	68	3,517	3,500	17	2.50	2.62	0.25
70建設躯体工事の職業	70	67	3	507	507		7.24	7.57	0.00
71建設の職業	182	162	20	655	654	1	3.60	4.04	0.05
72電気工事の職業	179	170	9	393	393		2.20	2.31	0.00
73土木の職業	970	936	34	1,957	1,941	16	2.02	2.07	0.47
74採掘の職業	5	3	2	5	5		1.00	1.67	0.00
K運搬・清掃等の職業	4246	2,325	1,921	2,827	1,305	1,522	0.67	0.56	0.79
75運搬の職業	971	764	207	988	678	310	1.02	0.89	1.50
76清掃の職業	775	307	468	1,161	363	798	1.50	1.18	1.71
77包装の職業	46	22	24	79	33	46	1.72	1.50	1.92
78その他の運搬等の職業	2454	1,232	1,222	599	231	368	0.24	0.19	0.30
分類不能の職業	725	453	272	0			0.00	0.00	0.00

福島所 職業別(常用計)	28. 8月								
	有効求職			有効求人			有効求人倍率		
	計	一般	パート	計	一般	パート	計	一般	パート
職業計	5,888	4,366	1,522	6,282	4,344	1,938	1.07	0.99	1.27
A管理的職業	34	34	0	31	30	1	0.91	0.88	#DIV/0!
B専門的・技術的職業	638	470	168	929	723	206	1.46	1.54	1.23
07開発技術者	21	18	3	21	21	0	1.00	1.17	0.00
08製造技術者	60	53	7	21	21	0	0.35	0.40	0.00
09建築・土木技術者等	31	29	2	111	110	1	3.58	3.79	0.50
10情報処理・通信技術者	36	34	2	23	23	0	0.64	0.68	0.00
11その他の技術者	4	3	1	4	4	0	1.00	1.33	0.00
12医師、薬剤師等	7	4	3	19	16	3	2.71	4.00	1.00
13保健師、助産師等	115	58	57	323	224	99	2.81	3.86	1.74
14医療技術者	25	16	9	87	63	24	3.48	3.94	2.67
15その他の保健医療	46	38	8	25	23	2	0.54	0.61	0.25
16社会福祉の専門的職業	143	101	42	181	137	44	1.27	1.36	1.05
22美術家、デザイナー等	28	26	2	13	11	2	0.46	0.42	1.00
05.06.17～21.23.24その他	122	90	32	101	70	31	0.83	0.78	0.97
C事務的職業	1,920	1,446	474	713	468	245	0.37	0.32	0.52
25一般事務員	1,757	1,308	449	525	335	190	0.30	0.26	0.42
26会計事務員	58	51	7	80	36	44	1.38	0.71	6.29
27生産関連事務員	31	28	3	38	33	5	1.23	1.18	1.67
28営業・販売関連事務員	39	34	5	53	49	4	1.36	1.44	0.80
29外勤事務員	2	1	1	1	1	0	0.50	1.00	0.00
30運輸・郵便事務	4	3	1	13	12	1	3.25	4.00	1.00
31事務用機器操作の職業	29	21	8	3	2	1	0.10	0.10	0.13
D販売の職業	435	318	117	767	468	299	1.76	1.47	2.56
32商品販売の職業	287	183	104	554	258	296	1.93	1.41	2.85
33販売類似の職業	17	8	9	14	12	2	0.82	1.50	0.22
34営業の職業	131	127	4	199	198	1	1.52	1.56	0.25
Eサービスの職業	652	417	235	1,546	794	752	2.37	1.90	3.20
35家庭生活支援サービス	3	1	2	5	0	5	1.67	0.00	2.50
36介護サービスの職業	230	165	65	510	333	177	2.22	2.02	2.72
37保健医療サービス	36	25	11	102	61	41	2.83	2.44	3.73
38生活衛生サービス	25	20	5	62	37	25	2.48	1.85	5.00
39飲食物調理の職業	176	87	89	395	201	194	2.24	2.31	2.18
40接客・給仕の職業	116	76	40	388	130	258	3.34	1.71	6.45
41居住施設・ビルの管理	21	12	9	21	13	8	1.00	1.08	0.89
42その他のサービス	45	31	14	63	19	44	1.40	0.61	3.14
F保安の職業	40	31	9	401	363	38	10.03	11.71	4.22
G農林漁業の職業	60	48	12	29	23	6	0.48	0.48	0.50
H生産工程の職業	806	693	113	541	472	69	0.67	0.68	0.61
49生産設備(金属)	9	8	1	12	12	0	1.33	1.50	0.00
50生産設備(金属除く)	23	22	1	2	2	0	0.09	0.09	0.00
51生産設備(機械)	26	26	0	14	14	0	0.54	0.54	
52金属材料製造等	136	129	7	115	112	3	0.85	0.87	0.43
54製品製造・加工処理	220	166	54	214	154	60	0.97	0.93	1.11
57機械組立の職業	237	210	27	66	64	2	0.28	0.30	0.07
60機械整備・修理の職業	45	43	2	57	56	1	1.27	1.30	0.50
61製品検査(金属)	16	13	3	1	0	1	0.06	0.00	0.33
62製品検査(金属除く)	26	17	9	12	11	1	0.46	0.65	0.11
63機械検査の職業	23	17	6	12	11	1	0.52	0.65	0.17
64生産関連・生産類似	45	42	3	36	36	0	0.80	0.86	0.00
I輸送・機械運転の職業	224	205	19	348	313	35	1.55	1.53	1.84
65鉄道運転の職業	1	1	0	0	0	0	0.00	0.00	
66自動車運転の職業	140	126	14	294	261	33	2.10	2.07	2.36
67船舶・航空機運転	0	0	0	0	0	0			
68その他の輸送の職業	28	26	2	10	10	0	0.36	0.38	0.00
69定置・建設機械運転	55	52	3	44	42	2	0.80	0.81	0.67
J建設・採掘の職業	213	197	16	532	529	3	2.50	2.69	0.19
70建設躯体工事の職業	8	8	0	69	69	0	8.63	8.63	
71建設の職業	41	36	5	120	120	0	2.93	3.33	0.00
72電気工事の職業	43	39	4	69	69	0	1.60	1.77	0.00
73土木の職業	121	114	7	274	271	3	2.26	2.38	0.43
74採掘の職業	0	0	0	0	0	0			
K運搬・清掃等の職業	654	358	296	445	161	284	0.68	0.45	0.96
75運搬の職業	142	118	24	134	80	54	0.94	0.68	2.25
76清掃の職業	134	60	74	235	47	188	1.75	0.78	2.54
77包装の職業	9	4	5	10	5	5	1.11	1.25	1.00
78その他の運搬等の職業	369	176	193	66	29	37	0.18	0.16	0.19
分類不能の職業	212	149	63	0	0	0	0.00	0.00	0.00

平所 職業別(常用計)	28. 8月								
	有効求職			有効求人			有効求人倍率		
	計	一般	パート	計	一般	パート	計	一般	パート
職業計	5,272	3,723	1,549	7,644	5,371	2,273	1.45	1.44	1.47
A管理的職業	15	12	3	19	19		1.27	1.58	0.00
B専門的・技術的職業	556	425	131	1,285	1,016	269	2.31	2.39	2.05
07開発技術者	33	31	2	78	77	1	2.36	2.48	0.50
08製造技術者	69	56	13	24	24		0.35	0.43	0.00
09建築・土木技術者等	36	36	0	146	145	1	4.06	4.03	
10情報処理・通信技術者	30	26	4	109	102	7	3.63	3.92	1.75
11その他の技術者	10	10	0	12	11	1	1.20	1.10	
12医師、薬剤師等	8	5	3	59	40	19	7.38	8.00	6.33
13保健師、助産師等	141	84	57	288	201	87	2.04	2.39	1.53
14医療技術者	14	12	2	113	80	33	8.07	6.67	16.50
15その他の保健医療	27	21	6	48	36	12	1.78	1.71	2.00
16社会福祉の専門的職業	86	58	28	215	164	51	2.50	2.83	1.82
22美術家、デザイナー等	26	22	4	30	23	7	1.15	1.05	1.75
05.06.17～21.23.24その他	76	64	12	163	113	50	2.14	1.77	4.17
C事務的職業	1,397	1,008	389	709	542	167	0.51	0.54	0.43
25一般事務員	1,220	867	353	457	326	131	0.37	0.38	0.37
26会計事務員	56	48	8	33	24	9	0.59	0.50	1.13
27生産関連事務員	42	33	9	137	127	10	3.26	3.85	1.11
28営業・販売関連事務員	60	48	12	55	48	7	0.92	1.00	0.58
29外勤事務員	1	1		6	4	2	6.00	4.00	
30運輸・郵便事務	2	2	0	15	10	5	7.50	5.00	
31事務用機器操作の職業	16	9	7	6	3	3	0.38	0.33	0.43
D販売の職業	374	256	118	820	455	365	2.19	1.78	3.09
32商品販売の職業	265	156	109	515	155	360	1.94	0.99	3.30
33販売類似的職業	5	3	2	13	13		2.60	4.33	0.00
34営業の職業	104	97	7	292	287	5	2.81	2.96	0.71
Eサービスの職業	660	377	283	1,669	815	854	2.53	2.16	3.02
35家庭生活支援サービス	3	1	2	0			0.00	0.00	0.00
36介護サービスの職業	218	139	79	654	357	297	3.00	2.57	3.76
37保健医療サービス	32	27	5	128	99	29	4.00	3.67	5.80
38生活衛生サービス	34	21	13	156	98	58	4.59	4.67	4.46
39飲食物調理の職業	163	61	102	303	104	199	1.86	1.70	1.95
40接客・給仕の職業	136	80	56	319	100	219	2.35	1.25	3.91
41居住施設・ビルの管理	20	13	7	29	20	9	1.45	1.54	1.29
42その他のサービス	54	35	19	80	37	43	1.48	1.06	2.26
F保安の職業	39	34	5	199	148	51	5.10	4.35	10.20
G農林漁業の職業	39	25	14	46	32	14	1.18	1.28	1.00
H生産工程の職業	693	541	152	964	823	141	1.39	1.52	0.93
49生産設備(金属)	5	5		0			0.00	0.00	
50生産設備(金属除く)	20	17	3	22	22		1.10	1.29	0.00
51生産設備(機械)	13	11	2	12	11	1	0.92	1.00	0.50
52金属材料製造等	97	92	5	243	235	8	2.51	2.55	1.60
54製品製造・加工処理	227	164	63	323	231	92	1.42	1.41	1.46
57機械組立の職業	182	147	35	118	110	8	0.65	0.75	0.23
60機械整備・修理の職業	35	31	4	73	73		2.09	2.35	0.00
61製品検査(金属)	6	5	1	29	28	1	4.83	5.60	1.00
62製品検査(金属除く)	25	15	10	50	43	7	2.00	2.87	0.70
63機械検査の職業	45	23	22	51	28	23	1.13	1.22	1.05
64生産関連・生産類似	38	31	7	43	42	1	1.13	1.35	0.14
I輸送・機械運転の職業	274	243	31	417	371	46	1.52	1.53	1.48
65鉄道運転の職業	1		1	0			0.00		0.00
66自動車運転の職業	164	146	18	334	291	43	2.04	1.99	2.39
67船舶・航空機運転	0			0					
68その他の輸送の職業	45	37	8	28	27	1	0.62	0.73	0.13
69定置・建設機械運転	64	60	4	55	53	2	0.86	0.88	0.50
J建設・採掘の職業	324	312	12	851	847	4	2.63	2.71	0.33
70建設躯体工事の職業	18	18		159	159		8.83	8.83	
71建設の職業	38	33	5	170	170		4.47	5.15	0.00
72電気工事の職業	33	32	1	100	100		3.03	3.13	0.00
73土木の職業	231	227	4	422	418	4	1.83	1.84	1.00
74採掘の職業	4	2	2	0			0.00	0.00	0.00
K運搬・清掃等の職業	784	427	357	665	303	362	0.85	0.71	1.01
75運搬の職業	166	129	37	219	155	64	1.32	1.20	1.73
76清掃の職業	159	63	96	200	64	136	1.26	1.02	1.42
77包装の職業	5	3	2	17	6	11	3.40	2.00	5.50
78その他の運搬等の職業	454	232	222	229	78	151	0.50	0.34	0.68
分類不能の職業	117	63	54	0			0.00	0.00	0.00

会津若松所 職業別(常用計)	28. 8月								
	有効求職			有効求人			有効求人倍率		
	計	一般	パート	計	一般	パート	計	一般	パート
職業計	3,781	2,661	1,120	4,370	2,883	1,487	1.16	1.08	1.33
A管理的職業	17	16	1	11	11		0.65	0.69	0.00
B専門的・技術的職業	361	258	103	627	531	96	1.74	2.06	0.93
07開発技術者	13	13		38	37	1	2.92	2.85	
08製造技術者	21	18	3	11	10	1	0.52	0.56	0.33
09建築・土木技術者等	21	20	1	111	111		5.29	5.55	0.00
10情報処理・通信技術者	18	17	1	40	40		2.22	2.35	0.00
11その他の技術者	2	2		0			0.00	0.00	
12医師、薬剤師等	7	3	4	8	5	3	1.14	1.67	0.75
13保健師、助産師等	98	61	37	147	118	29	1.50	1.93	0.78
14医療技術者	17	14	3	46	39	7	2.71	2.79	2.33
15その他の保健医療	22	17	5	22	19	3	1.00	1.12	0.60
16社会福祉の専門的職業	73	41	32	170	127	43	2.33	3.10	1.34
22美術家、デザイナー等	17	13	4	7	7		0.41	0.54	0.00
05.06.17～21.23.24その他	52	39	13	27	18	9	0.52	0.46	0.69
C事務的職業	1015	748	267	309	222	87	0.30	0.30	0.33
25一般事務員	899	650	249	200	134	66	0.22	0.21	0.27
26会計事務員	32	28	4	34	33	1	1.06	1.18	0.25
27生産関連事務員	22	19	3	37	25	12	1.68	1.32	4.00
28営業・販売関連事務員	49	42	7	26	20	6	0.53	0.48	0.86
29外勤事務員	0	0		3	3				
30運輸・郵便事務	1	1		5	5		5.00	5.00	
31事務用機器操作の職業	12	8	4	4	2	2	0.33	0.25	0.50
D販売の職業	283	185	98	658	370	288	2.33	2.00	2.94
32商品販売の職業	204	112	92	525	243	282	2.57	2.17	3.07
33販売類似の職業	6	4	2	5	4	1	0.83	1.00	0.50
34営業の職業	73	69	4	128	123	5	1.75	1.78	1.25
Eサービスの職業	457	306	151	1,074	553	521	2.35	1.81	3.45
35家庭生活支援サービス	3	2	1	3	1	2	1.00	0.50	2.00
36介護サービスの職業	136	111	25	338	236	102	2.49	2.13	4.08
37保健医療サービス	11	10	1	17	14	3	1.55	1.40	3.00
38生活衛生サービス	22	14	8	52	27	25	2.36	1.93	3.13
39飲食物調理の職業	110	68	42	241	116	125	2.19	1.71	2.98
40接客・給仕の職業	123	75	48	357	123	234	2.90	1.64	4.88
41居住施設・ビルの管理	6	4	2	18	11	7	3.00	2.75	3.50
42その他のサービス	46	22	24	48	25	23	1.04	1.14	0.96
F保安の職業	17	16	1	169	123	46	9.94	7.69	46.00
G農林漁業の職業	46	28	18	46	35	11	1.00	1.25	0.61
H生産工程の職業	643	517	126	518	401	117	0.81	0.78	0.93
49生産設備(金属)	4	4		2	2		0.50	0.50	
50生産設備(金属除く)	7	6	1	3	3		0.43	0.50	0.00
51生産設備(機械)	10	7	3	2	2		0.20	0.29	0.00
52金属材料製造等	87	81	6	127	127		1.46	1.57	0.00
54製品製造・加工処理	136	101	35	161	87	74	1.18	0.86	2.11
57機械組立の職業	292	226	66	100	71	29	0.34	0.31	0.44
60機械整備・修理の職業	38	38		52	51	1	1.37	1.34	
61製品検査(金属)	9	9	0	9	6	3	1.00	0.67	
62製品検査(金属除く)	7	4	3	15	9	6	2.14	2.25	2.00
63機械検査の職業	28	18	10	17	14	3	0.61	0.78	0.30
64生産関連・生産類似	25	23	2	30	29	1	1.20	1.26	0.50
I輸送・機械運転の職業	129	112	17	183	145	38	1.42	1.29	2.24
65鉄道運転の職業	0			0					
66自動車運転の職業	98	82	16	150	115	35	1.53	1.40	2.19
67船舶・航空機運転	0			0					
68その他の輸送の職業	1	1		3	1	2	3.00	1.00	
69定置・建設機械運転	30	29	1	30	29	1	1.00	1.00	1.00
J建設・採掘の職業	122	112	10	297	292	5	2.43	2.61	0.50
70建設躯体工事の職業	10	8	2	46	46		4.60	5.75	0.00
71建設の職業	31	26	5	50	50		1.61	1.92	0.00
72電気工事の職業	31	30	1	25	25		0.81	0.83	0.00
73土木の職業	50	48	2	175	170	5	3.50	3.54	2.50
74採掘の職業	0			1	1				
K運搬・清掃等の職業	679	354	325	478	200	278	0.70	0.56	0.86
75運搬の職業	140	110	30	117	68	49	0.84	0.62	1.63
76清掃の職業	129	50	79	269	109	160	2.09	2.18	2.03
77包装の職業	6	3	3	7	2	5	1.17	0.67	1.67
78その他の運搬等の職業	404	191	213	85	21	64	0.21	0.11	0.30
分類不能の職業	12	9	3	0			0.00	0.00	0.00

郡山所 職業別(常用計)	28. 8月								
	有効求職			有効求人			有効求人倍率		
	計	一般	パート	計	一般	パート	計	一般	パート
職業計	6,821	5,035	1,786	8,853	6,341	2,512	1.30	1.26	1.41
A管理的職業	25	23	2	62	61	1	2.48	2.65	0.50
B専門的・技術的職業	804	620	184	1,728	1,316	412	2.15	2.12	2.24
07開発技術者	30	30		109	109		3.63	3.63	
08製造技術者	98	88	10	40	40		0.41	0.45	0.00
09建築・土木技術者等	48	44	4	223	221	2	4.65	5.02	0.50
10情報処理・通信技術者	45	43	2	110	110		2.44	2.56	0.00
11その他の技術者	2	1	1	5	5		2.50	5.00	0.00
12医師、薬剤師等	8	3	5	381	203	178	47.63	67.67	35.60
13保健師、助産師等	140	93	47	248	185	63	1.77	1.99	1.34
14医療技術者	54	40	14	84	55	29	1.56	1.38	2.07
15その他の保健医療	39	33	6	80	52	28	2.05	1.58	4.67
16社会福祉の専門的職業	149	89	60	282	210	72	1.89	2.36	1.20
22美術家、デザイナー等	68	54	14	40	32	8	0.59	0.59	0.57
05.06.17～21.23.24その他	123	102	21	126	94	32	1.02	0.92	1.52
C事務的職業	2024	1,538	486	761	521	240	0.38	0.34	0.49
25一般事務員	1786	1,339	447	535	357	178	0.30	0.27	0.40
26会計事務員	72	63	9	68	53	15	0.94	0.84	1.67
27生産関連事務員	41	36	5	50	37	13	1.22	1.03	2.60
28営業・販売関連事務員	96	80	16	76	57	19	0.79	0.71	1.19
29外勤事務員	2	2		1	1		0.50	0.50	
30運輸・郵便事務	2	2		19	13	6	9.50	6.50	
31事務用機器操作の職業	25	16	9	12	3	9	0.48	0.19	1.00
D販売の職業	612	458	154	1,001	758	243	1.64	1.66	1.58
32商品販売の職業	372	227	145	593	357	236	1.59	1.57	1.63
33販売類似的職業	9	7	2	23	23		2.56	3.29	0.00
34営業の職業	231	224	7	385	378	7	1.67	1.69	1.00
Eサービスの職業	687	422	265	1,938	1,063	875	2.82	2.52	3.30
35家庭生活支援サービス	5	3	2	9	1	8	1.80	0.33	4.00
36介護サービスの職業	209	150	59	815	572	243	3.90	3.81	4.12
37保健医療サービス	49	31	18	59	47	12	1.20	1.52	0.67
38生活衛生サービス	50	29	21	91	50	41	1.82	1.72	1.95
39飲食物調理の職業	162	72	90	420	143	277	2.59	1.99	3.08
40接客・給仕の職業	153	94	59	421	174	247	2.75	1.85	4.19
41居住施設・ビルの管理	14	11	3	17	9	8	1.21	0.82	2.67
42その他のサービス	45	32	13	106	67	39	2.36	2.09	3.00
F保安の職業	33	28	5	449	316	133	13.61	11.29	26.60
G農林漁業の職業	40	33	7	68	53	15	1.70	1.61	2.14
H生産工程の職業	890	766	124	782	636	146	0.88	0.83	1.18
49生産設備(金属)	5	5		0			0.00	0.00	
50生産設備(金属除く)	17	13	4	1	1		0.06	0.08	0.00
51生産設備(機械)	27	23	4	2	2		0.07	0.09	0.00
52金属材料製造等	65	62	3	164	158	6	2.52	2.55	2.00
54製品製造・加工処理	244	185	59	276	186	90	1.13	1.01	1.53
57機械組立の職業	327	294	33	94	80	14	0.29	0.27	0.42
60機械整備・修理の職業	96	96		122	119	3	1.27	1.24	
61製品検査(金属)	13	9	4	15	10	5	1.15	1.11	1.25
62製品検査(金属除く)	18	14	4	27	16	11	1.50	1.14	2.75
63機械検査の職業	38	29	9	32	16	16	0.84	0.55	1.78
64生産関連・生産類似	40	36	4	49	48	1	1.23	1.33	0.25
I輸送・機械運転の職業	235	207	28	538	471	67	2.29	2.28	2.39
65鉄道運転の職業	0			0					
66自動車運転の職業	167	146	21	436	375	61	2.61	2.57	2.90
67船舶・航空機運転	0			0					
68その他の輸送の職業	14	11	3	20	15	5	1.43	1.36	1.67
69定置・建設機械運転	54	50	4	82	81	1	1.52	1.62	0.25
J建設・採掘の職業	311	292	19	893	889	4	2.87	3.04	0.21
70建設躯体工事の職業	14	13	1	113	113		8.07	8.69	0.00
71建設の職業	26	23	3	150	150		5.77	6.52	0.00
72電気工事の職業	38	35	3	86	86		2.26	2.46	0.00
73土木の職業	233	221	12	544	540	4	2.33	2.44	0.33
74採掘の職業	0			0					
K運搬・清掃等の職業	1032	570	462	633	257	376	0.61	0.45	0.81
75運搬の職業	270	214	56	218	134	84	0.81	0.63	1.50
76清掃の職業	159	60	99	284	64	220	1.79	1.07	2.22
77包装の職業	11	6	5	24	14	10	2.18	2.33	2.00
78その他の運搬等の職業	592	290	302	107	45	62	0.18	0.16	0.21
分類不能の職業	128	78	50	0			0.00	0.00	0.00

白河所 職業別(常用計)	28. 8月								
	有効求職			有効求人			有効求人倍率		
	計	一般	パート	計	一般	パート	計	一般	パート
職業計	2,267	1,616	651	2,061	1,581	480	0.91	0.98	0.74
A管理的職業	9	9		6	6		0.67	0.67	#DIV/0!
B専門的・技術的職業	259	203	56	318	271	47	1.23	1.33	0.84
07開発技術者	7	6	1	37	37		5.29	6.17	0.00
08製造技術者	110	96	14	10	8		0.09	0.08	0.14
09建築・土木技術者等	6	5	1	55	54	1	9.17	10.80	1.00
10情報処理・通信技術者	13	13		12	12		0.92	0.92	
11その他の技術者	2	2		4	4		2.00	2.00	
12医師、薬剤師等	6	2	4	6	4	2	1.00	2.00	0.50
13保健師、助産師等	37	21	16	85	63	22	2.30	3.00	1.38
14医療技術者	6	5	1	35	30	5	5.83	6.00	5.00
15その他の保健医療	4	3	1	8	7	1	2.00	2.33	1.00
16社会福祉の専門的職業	38	26	12	39	36	3	1.03	1.38	0.25
22美術家、デザイナー等	4	3	1	3	2	1	0.75	0.67	1.00
05.06.17～21.23.24その他	26	21	5	24	14	10	0.92	0.67	2.00
C事務的職業	485	336	149	146	96	50	0.30	0.29	0.34
25一般事務員	426	293	133	97	60	37	0.23	0.20	0.28
26会計事務員	17	10	7	13	12	1	0.76	1.20	0.14
27生産関連事務員	20	15	5	26	17	9	1.30	1.13	1.80
28営業・販売関連事務員	16	14	2	8	6	2	0.50	0.43	1.00
29外勤事務員	1	1		0			0.00	0.00	
30運輸・郵便事務	1	1		2	1	1	2.00	1.00	
31事務用機器操作の職業	4	2	2	0			0.00	0.00	0.00
D販売の職業	143	99	44	154	72	82	1.08	0.73	1.86
32商品販売の職業	106	65	41	108	29	79	1.02	0.45	1.93
33販売類似の職業	2	1	1	0			0.00	0.00	0.00
34営業の職業	35	33	2	46	43	3	1.31	1.30	1.50
Eサービスの職業	232	137	95	327	173	154	1.41	1.26	1.62
35家庭生活支援サービス	1		1	0			0.00		0.00
36介護サービスの職業	68	47	21	96	66	30	1.41	1.40	1.43
37保健医療サービス	9	4	5	29	20	9	3.22	5.00	1.80
38生活衛生サービス	11	8	3	16	9	7	1.45	1.13	2.33
39飲食物調理の職業	59	31	28	106	42	64	1.80	1.35	2.29
40接客・給仕の職業	54	33	21	68	29	39	1.26	0.88	1.86
41居住施設・ビルの管理	5	4	1	3	2	1	0.60	0.50	1.00
42その他のサービス	25	10	15	9	5	4	0.36	0.50	0.27
F保安の職業	12	11	1	68	49	19	5.67	4.45	19.00
G農林漁業の職業	23	18	5	40	40		1.74	2.22	0.00
H生産工程の職業	559	442	117	626	560	66	1.12	1.27	0.56
49生産設備(金属)	3	3		27	27		9.00	9.00	
50生産設備(金属除く)	11	11		38	38		3.45	3.45	
51生産設備(機械)	4	2	2	2	2		0.50	1.00	0.00
52金属材料製造等	57	52	5	127	121	6	2.23	2.33	1.20
54製品製造・加工処理	180	140	40	196	163	33	1.09	1.16	0.83
57機械組立の職業	169	134	35	123	107	16	0.73	0.80	0.46
60機械整備・修理の職業	21	20	1	22	21	1	1.05	1.05	1.00
61製品検査(金属)	12	9	3	13	12	1	1.08	1.33	0.33
62製品検査(金属除く)	32	21	11	40	33	7	1.25	1.57	0.64
63機械検査の職業	37	23	14	5	5		0.14	0.22	0.00
64生産関連・生産類似	33	27	6	33	31	2	1.00	1.15	0.33
I輸送・機械運転の職業	84	68	16	106	97	9	1.26	1.43	0.56
65鉄道運転の職業	0			0					
66自動車運転の職業	61	50	11	79	70	9	1.30	1.40	0.82
67船舶・航空機運転	0			0					
68その他の輸送の職業	11	8	3	6	6		0.55	0.75	0.00
69定置・建設機械運転	12	10	2	21	21		1.75	2.10	0.00
J建設・採掘の職業	55	54	1	107	107		1.95	1.98	0.00
70建設躯体工事の職業	6	6		7	7		1.17	1.17	
71建設の職業	16	15	1	30	30		1.88	2.00	0.00
72電気工事の職業	4	4		24	24		6.00	6.00	
73土木の職業	29	29		46	46		1.59	1.59	
74採掘の職業	0			0					
K運搬・清掃等の職業	294	172	122	163	110	53	0.55	0.64	0.43
75運搬の職業	81	70	11	86	74	12	1.06	1.06	1.09
76清掃の職業	64	26	38	35	18	17	0.55	0.69	0.45
77包装の職業	4	1	3	9	4	5	2.25	4.00	1.67
78その他の運搬等の職業	145	75	70	33	14	19	0.23	0.19	0.27
分類不能の職業	112	67	45	0			0.00	0.00	0.00

須賀川所 職業別(常用計)	28. 8月								
	有効求職			有効求人			有効求人倍率		
	計	一般	パート	計	一般	パート	計	一般	パート
職業計	2,077	1,525	552	1,939	1,515	424	0.93	0.99	0.77
A管理的職業	7	7		9	9		1.29	1.29	#DIV/0!
B専門的・技術的職業	177	138	39	358	313	45	2.02	2.27	1.15
07開発技術者	12	11	1	28	28		2.33	2.55	0.00
08製造技術者	24	21	3	15	14	1	0.63	0.67	0.33
09建築・土木技術者等	11	11		51	51		4.64	4.64	
10情報処理・通信技術者	20	20		18	18		0.90	0.90	
11その他の技術者	2	2		0			0.00	0.00	
12医師、薬剤師等	1	1		12	9	3	12.00	9.00	
13保健師、助産師等	24	14	10	64	55	9	2.67	3.93	0.90
14医療技術者	7	5	2	47	40	7	6.71	8.00	3.50
15その他の保健医療	5	4	1	10	10		2.00	2.50	0.00
16社会福祉の専門的職業	42	28	14	91	73	18	2.17	2.61	1.29
22美術家、デザイナー等	8	6	2	2	1	1	0.25	0.17	0.50
05.06.17～21.23.24その他	21	15	6	20	14	6	0.95	0.93	1.00
C事務的職業	463	336	127	144	113	31	0.31	0.34	0.24
25一般事務員	398	286	112	72	51	21	0.18	0.18	0.19
26会計事務員	13	11	2	14	13	1	1.08	1.18	0.50
27生産関連事務員	27	19	8	40	36	4	1.48	1.89	0.50
28営業・販売関連事務員	17	14	3	12	8	4	0.71	0.57	1.33
29外勤事務員	0			1	1				
30運輸・郵便事務	2	1	1	3	3		1.50	3.00	0.00
31事務用機器操作の職業	6	5	1	2	1	1	0.33	0.20	1.00
D販売の職業	156	106	50	205	113	92	1.31	1.07	1.84
32商品販売の職業	121	75	46	148	59	89	1.22	0.79	1.93
33販売類似の職業	3	3		2	2		0.67	0.67	
34営業の職業	32	28	4	55	52	3	1.72	1.86	0.75
Eサービスの職業	205	133	72	290	160	130	1.41	1.20	1.81
35家庭生活支援サービス	1	1	0	0			0.00	0.00	
36介護サービスの職業	67	51	16	136	96	40	2.03	1.88	2.50
37保健医療サービス	13	10	3	28	22	6	2.15	2.20	2.00
38生活衛生サービス	7	4	3	17	7	10	2.43	1.75	3.33
39飲食物調理の職業	51	25	26	40	19	21	0.78	0.76	0.81
40接客・給仕の職業	44	28	16	63	15	48	1.43	0.54	3.00
41居住施設・ビルの管理	6	4	2	0			0.00	0.00	0.00
42その他のサービス	16	10	6	6	1	5	0.38	0.10	0.83
F保安の職業	6	2	4	15	13	2	2.50	6.50	0.50
G農林漁業の職業	14	11	3	19	12	7	1.36	1.09	2.33
H生産工程の職業	447	383	64	417	351	66	0.93	0.92	1.03
49生産設備(金属)	5	5		2	2		0.40	0.40	
50生産設備(金属除く)	6	4	2	1	1		0.17	0.25	0.00
51生産設備(機械)	9	7	2	4	4		0.44	0.57	0.00
52金属材料製造等	62	56	6	99	94	5	1.60	1.68	0.83
54製品製造・加工処理	173	145	28	135	107	28	0.78	0.74	1.00
57機械組立の職業	97	87	10	82	65	17	0.85	0.75	1.70
60機械整備・修理の職業	15	15		34	27	7	2.27	1.80	
61製品検査(金属)	23	16	7	5	4	1	0.22	0.25	0.14
62製品検査(金属除く)	12	10	2	7	6	1	0.58	0.60	0.50
63機械検査の職業	20	17	3	15	15		0.75	0.88	0.00
64生産関連・生産類似	25	21	4	33	26	7	1.32	1.24	1.75
I輸送・機械運転の職業	85	74	11	184	178	6	2.16	2.41	0.55
65鉄道運転の職業	0			0					
66自動車運転の職業	61	53	8	151	149	2	2.48	2.81	0.25
67船舶・航空機運転	0			0					
68その他の輸送の職業	10	7	3	14	10	4	1.40	1.43	1.33
69定置・建設機械運転	14	14	0	19	19		1.36	1.36	
J建設・採掘の職業	79	75	4	121	121		1.53	1.61	0.00
70建設躯体工事の職業	1	1		15	15		15.00	15.00	
71建設の職業	12	12		33	33		2.75	2.75	
72電気工事の職業	11	11		14	14		1.27	1.27	
73土木の職業	55	51	4	59	59		1.07	1.16	0.00
74採掘の職業	0			0					
K運搬・清掃等の職業	395	229	166	177	132	45	0.45	0.58	0.27
75運搬の職業	63	49	14	106	96	10	1.68	1.96	0.71
76清掃の職業	50	17	33	36	20	16	0.72	1.18	0.48
77包装の職業	4	1	3	8	1	7	2.00	1.00	2.33
78その他の運搬等の職業	278	162	116	27	15	12	0.10	0.09	0.10
分類不能の職業	43	31	12	0			0.00	0.00	0.00

相双所 職業別(常用計)	28. 8月								
	有効求職			有効求人			有効求人倍率		
	計	一般	パート	計	一般	パート	計	一般	パート
職業計	1,689	1,263	426	3,031	2,294	737	1.79	1.82	1.73
A管理的職業	4	3	1	5	5		1.25	1.67	0.00
B専門的・技術的職業	128	101	27	462	375	87	3.61	3.71	3.22
07開発技術者	6	6		6	6		1.00	1.00	
08製造技術者	13	11	2	8	8		0.62	0.73	0.00
09建築・土木技術者等	13	13		102	102		7.85	7.85	
10情報処理・通信技術者	10	9	1	6	6		0.60	0.67	0.00
11その他の技術者	1	0	1	11	11		11.00		0.00
12医師、薬剤師等	2	1	1	11	10	1	5.50	10.00	1.00
13保健師、助産師等	21	15	6	119	89	30	5.67	5.93	5.00
14医療技術者	5	4	1	26	25	1	5.20	6.25	1.00
15その他の保健医療	6	6	0	14	13	1	2.33	2.17	
16社会福祉の専門的職業	27	19	8	53	47	6	1.96	2.47	0.75
22美術家、デザイナー等	2	2		6	6		3.00	3.00	
05.06.17～21.23.24その他	22	15	7	100	52	48	4.55	3.47	6.86
C事務的職業	417	299	118	244	194	50	0.59	0.65	0.42
25一般事務員	395	280	115	180	145	35	0.46	0.52	0.30
26会計事務員	4	4	0	24	16	8	6.00	4.00	
27生産関連事務員	11	9	2	26	22	4	2.36	2.44	2.00
28営業・販売関連事務員	4	4		11	9	2	2.75	2.25	
29外勤事務員	0			2	1	1			
30運輸・郵便事務	2	2	0	1	1		0.50	0.50	
31事務用機器操作の職業	1	0	1	0			0.00		0.00
D販売の職業	115	76	39	230	100	130	2.00	1.32	3.33
32商品販売の職業	93	56	37	181	53	128	1.95	0.95	3.46
33販売類似の職業	0			0					
34営業の職業	22	20	2	49	47	2	2.23	2.35	1.00
Eサービスの職業	173	98	75	528	264	264	3.05	2.69	3.52
35家庭生活支援サービス	2	2		0			0.00	0.00	
36介護サービスの職業	54	27	27	173	117	56	3.20	4.33	2.07
37保健医療サービス	12	10	2	36	31	5	3.00	3.10	2.50
38生活衛生サービス	6	5	1	13	12	1	2.17	2.40	1.00
39飲食物調理の職業	54	30	24	171	53	118	3.17	1.77	4.92
40接客・給仕の職業	29	14	15	115	35	80	3.97	2.50	5.33
41居住施設・ビルの管理	5	4	1	7	6	1	1.40	1.50	1.00
42その他のサービス	11	6	5	13	10	3	1.18	1.67	0.60
F保安の職業	16	13	3	106	91	15	6.63	7.00	5.00
G農林漁業の職業	20	16	4	43	21	22	2.15	1.31	5.50
H生産工程の職業	252	202	50	565	479	86	2.24	2.37	1.72
49生産設備(金属)	10	9	1	7	7		0.70	0.78	0.00
50生産設備(金属除く)	3	3		7	2	5	2.33	0.67	
51生産設備(機械)	6	6		12	12		2.00	2.00	
52金属材料製造等	46	43	3	124	112	12	2.70	2.60	4.00
54製品製造・加工処理	60	44	16	147	117	30	2.45	2.66	1.88
57機械組立の職業	67	51	16	147	121	26	2.19	2.37	1.63
60機械整備・修理の職業	14	11	3	65	63	2	4.64	5.73	0.67
61製品検査(金属)	6	4	2	2	2		0.33	0.50	0.00
62製品検査(金属除く)	12	8	4	32	22	10	2.67	2.75	2.50
63機械検査の職業	18	14	4	7	7		0.39	0.50	0.00
64生産関連・生産類似	10	9	1	15	14	1	1.50	1.56	1.00
I輸送・機械運転の職業	136	124	12	233	224	9	1.71	1.81	0.75
65鉄道運転の職業	0			0					
66自動車運転の職業	85	75	10	143	134	9	1.68	1.79	0.90
67船舶・航空機運転	0			0					
68その他の輸送の職業	7	5	2	5	5		0.71	1.00	0.00
69定置・建設機械運転	44	44		85	85		1.93	1.93	
J建設・採掘の職業	215	213	2	468	467	1	2.18	2.19	0.50
70建設躯体工事の職業	10	10		71	71		7.10	7.10	
71建設の職業	9	9		74	73	1	8.22	8.11	
72電気工事の職業	14	14		55	55		3.93	3.93	
73土木の職業	182	180	2	264	264		1.45	1.47	0.00
74採掘の職業	0			4	4				
K運搬・清掃等の職業	202	112	90	147	74	73	0.73	0.66	0.81
75運搬の職業	40	31	9	40	28	12	1.00	0.90	1.33
76清掃の職業	56	21	35	83	34	49	1.48	1.62	1.40
77包装の職業	4	2	2	2	1	1	0.50	0.50	0.50
78その他の運搬等の職業	102	58	44	22	11	11	0.22	0.19	0.25
分類不能の職業	11	6	5	0			0.00	0.00	0.00



二本松所 職業別(常用計)	28. 8月								
	有効求職			有効求人			有効求人倍率		
	計	一般	パート	計	一般	パート	計	一般	パート
職業計	1,316	950	366	1,817	1,347	470	1.38	1.42	1.28
A管理的職業	2	2		11	11		5.50	5.50	#DIV/0!
B専門的・技術的職業	111	82	29	252	206	46	2.27	2.51	1.59
07開発技術者	2	2		8	8		4.00	4.00	
08製造技術者	33	25	8	4	4		0.12	0.16	0.00
09建築・土木技術者等	5	5		32	32		6.40	6.40	
10情報処理・通信技術者	5	3	2	8	8		1.60	2.67	0.00
11その他の技術者	2	2		2	2		1.00	1.00	
12医師、薬剤師等	1	1		4	3	1	4.00	3.00	
13保健師、助産師等	16	10	6	94	67	27	5.88	6.70	4.50
14医療技術者	7	7		19	14	5	2.71	2.00	
15その他の保健医療	4	3	1	9	8	1	2.25	2.67	1.00
16社会福祉の専門的職業	21	12	9	67	56	11	3.19	4.67	1.22
22美術家、デザイナー等	5	5		0			0.00	0.00	
05.06.17～21.23.24その他	10	7	3	5	4	1	0.50	0.57	0.33
C事務的職業	303	231	72	116	92	24	0.38	0.40	0.33
25一般事務員	262	195	67	62	48	14	0.24	0.25	0.21
26会計事務員	14	12	2	7	7		0.50	0.58	0.00
27生産関連事務員	11	9	2	18	10	8	1.64	1.11	4.00
28営業・販売関連事務員	10	10		22	20	2	2.20	2.00	
29外勤事務員	0			2	2				
30運輸・郵便事務	3	3	0	5	5		1.67	1.67	
31事務用機器操作の職業	3	2	1	0			0.00	0.00	0.00
D販売の職業	66	54	12	207	87	120	3.14	1.61	10.00
32商品販売の職業	41	29	12	144	33	111	3.51	1.14	9.25
33販売類似の職業	1	1	0	0			0.00	0.00	
34営業の職業	24	24		63	54	9	2.63	2.25	
Eサービスの職業	131	75	56	311	177	134	2.37	2.36	2.39
35家庭生活支援サービス	0			0					
36介護サービスの職業	30	18	12	151	120	31	5.03	6.67	2.58
37保健医療サービス	8	6	2	9	6	3	1.13	1.00	1.50
38生活衛生サービス	8	6	2	5	2	3	0.63	0.33	1.50
39飲食物調理の職業	43	22	21	53	21	32	1.23	0.95	1.52
40接客・給仕の職業	31	20	11	81	24	57	2.61	1.20	5.18
41居住施設・ビルの管理	1	1		3	1	2	3.00	1.00	
42その他のサービス	10	2	8	9	3	6	0.90	1.50	0.75
F保安の職業	9	9	0	19	18	1	2.11	2.00	#DIV/0!
G農林漁業の職業	10	8	2	12	11	1	1.20	1.38	0.50
H生産工程の職業	242	201	41	340	257	83	1.40	1.28	2.02
49生産設備(金属)	5	5		0			0.00	0.00	
50生産設備(金属除く)	4	3	1	17	3	14	4.25	1.00	14.00
51生産設備(機械)	7	7		3	3		0.43	0.43	
52金属材料製造等	27	27		57	54	3	2.11	2.00	
54製品製造・加工処理	64	50	14	145	95	50	2.27	1.90	3.57
57機械組立の職業	79	65	14	60	52	8	0.76	0.80	0.57
60機械整備・修理の職業	14	13	1	12	11	1	0.86	0.85	1.00
61製品検査(金属)	4	2	2	5	2	3	1.25	1.00	1.50
62製品検査(金属除く)	8	5	3	9	7	2	1.13	1.40	0.67
63機械検査の職業	9	7	2	0			0.00	0.00	0.00
64生産関連・生産類似	21	17	4	32	30	2	1.52	1.76	0.50
I輸送・機械運転の職業	59	52	7	182	172	10	3.08	3.31	1.43
65鉄道運転の職業	0			0					
66自動車運転の職業	39	33	6	153	145	8	3.92	4.39	1.33
67船舶・航空機運転	0	0		0					
68その他の輸送の職業	7	7		6	5	1	0.86	0.71	
69定置・建設機械運転	13	12	1	23	22	1	1.77	1.83	1.00
J建設・採掘の職業	87	83	4	248	248		2.85	2.99	0.00
70建設躯体工事の職業	3	3		27	27		9.00	9.00	
71建設の職業	9	8	1	28	28		3.11	3.50	0.00
72電気工事の職業	5	5		20	20		4.00	4.00	
73土木の職業	69	66	3	173	173		2.51	2.62	0.00
74採掘の職業	1	1		0			0.00	0.00	
K運搬・清掃等の職業	206	103	103	119	68	51	0.58	0.66	0.50
75運搬の職業	69	43	26	68	43	25	0.99	1.00	0.96
76清掃の職業	24	10	14	19	7	12	0.79	0.70	0.86
77包装の職業	3	2	1	2		2	0.67	0.00	2.00
78その他の運搬等の職業	110	48	62	30	18	12	0.27	0.38	0.19
分類不能の職業	90	50	40	0			0.00	0.00	0.00