



平成28年 8月30日公表

平成28年7月分

# 公共職業安定所業務取扱月報

福島労働局職業安定部

## 目 次

- 1. 概況
- 2. グラフでみる労働市場
- 3. 新規求人・新規求職の対前年同月増減率の推移
- 4. 雇用保険 受給資格決定件数・受給者実人員の推移
- 5. 一般職業紹介状況
- 6. 雇用保険業務概況
- 7. 職業別有効求職・有効求人バランスシート

本月報から抜粋して利用する場合には「公共職業安定所業務取扱月報から抜粋(または作成)」とご記入願います。

また、本月報に対するお問い合わせは福島労働局職業安定部(職業安定課地方労働市場情報官:電話024-529-5338)まで願います。

# 1. 概況 (学卒を除きパートを含む)

7月の新規求人数は、前年同月比で▲12.4%減少となった。

新規求職申込件数は、前年同月比で▲0.2%減少となった。

新規求人倍率(季節調整値)は、1.76倍と前月を▲0.17ポイント下回り、

前年同月(原数値)は▲0.29ポイント下回った。

また、有効求人倍率(季節調整値)は1.40倍と前月を▲0.03ポイント下回り

前年同月(原数値)は▲0.08ポイント下回った。

## ■ 求人

新規求人数は14,892人で前年同月比▲12.4%(▲2,107人)の減少となった。

《対前年同月増減数順》

増加した主な産業と対前年同月増加率・増加数		減少した主な産業と対前年同月減少率・減少数	
学術研究、専門・技術サービス業	27.4%	74	サービス業 ▲27.4% ▲889
教育、学習支援業	26.2%	44	建設業 ▲26.5% ▲690
公務・その他	6.9%	23	医療、福祉 ▲5.9% ▲170
複合サービス事業	9.9%	16	製造業 ▲7.3% ▲135

(規模別)

規模	前年同月比	規模	前年同月比
29人以下	▲11.0%	300人～499人	▲11.0%
30人～99人	▲17.4%	500人～999人	9.5%
100～299人	▲7.6%	1,000人以上	▲67.1%

新規求人のうち、一般は10,441人で前年同月▲14.2%(▲1,730人)の減少となり

パートタイムは4,451人で前年同月比▲7.8%(▲377人)の減少となった。

月間有効求人数は40,307人で前年同月比▲6.0%(▲2,559人)の減少となった。

## ■ 求職

新規求職申込件数は、7,330件で前年同月比▲0.1%(▲11件)の減少となった。

このうち45歳以上の者の割合は、38.8%(前年同月差▲0.1ポイント低下)、雇用保険の一般受給資格決定者の割合は、22.7%(同1.0ポイント上昇)となった。

月間有効求職者数は29,483人で前年同月比▲0.2%(▲57人)減少となった。

このうち、45歳以上の者の割合は、43.6%(前年同月0.4ポイント上昇)、雇用保険の受給者実人員の割合は、22.2%(同▲1.5ポイント低下)を占めている。

## ■ 就職

就職件数は2,740件で前年同月比▲12.6%(▲395件)減少となった。

このうち、45歳以上の者の割合は、37.3%(前年同月差1.4ポイント上昇)となった。

## ■ 求人倍率

(原数値)

項目	当月	前月	前年同月	対前月差 (ポイント)	対前年同月差 (ポイント)
新規求人倍率(倍)	2.03	2.04	2.32	▲0.01	▲0.29
有効求人倍率(倍)	1.37	1.35	1.45	0.02	▲0.08

(季節調整値)

項目	当月	前月	前年同月	対前月差 (ポイント)	対前年同月差 (ポイント)
新規求人倍率(倍)	1.76	1.93	2.04	▲0.17	▲0.28
有効求人倍率(倍)	1.40	1.43	1.47	▲0.03	▲0.07

※求人倍率(季節調整値):平成27年12月以前は遡及改訂数値。

## 主要項目別推移 (各年7月分)

項目	24年7月	25年7月	26年7月	27年7月	28年7月	24年度比
新規求人数(人)	14,552	15,918	16,316	16,999	14,892	2.3%
月間有効求人数(人)	37,622	41,301	42,898	42,866	40,307	7.1%
新規求職申込件数(件)	8,158	9,263	7,765	7,341	7,330	▲10.1%
月間有効求職者数(人)	38,754	34,159	30,713	29,540	29,483	▲23.9%
就職件数(件)	3,684	3,625	3,510	3,135	2,740	▲25.6%

## 2. グラフでみる労働市場 (学卒を除きパートを含む)

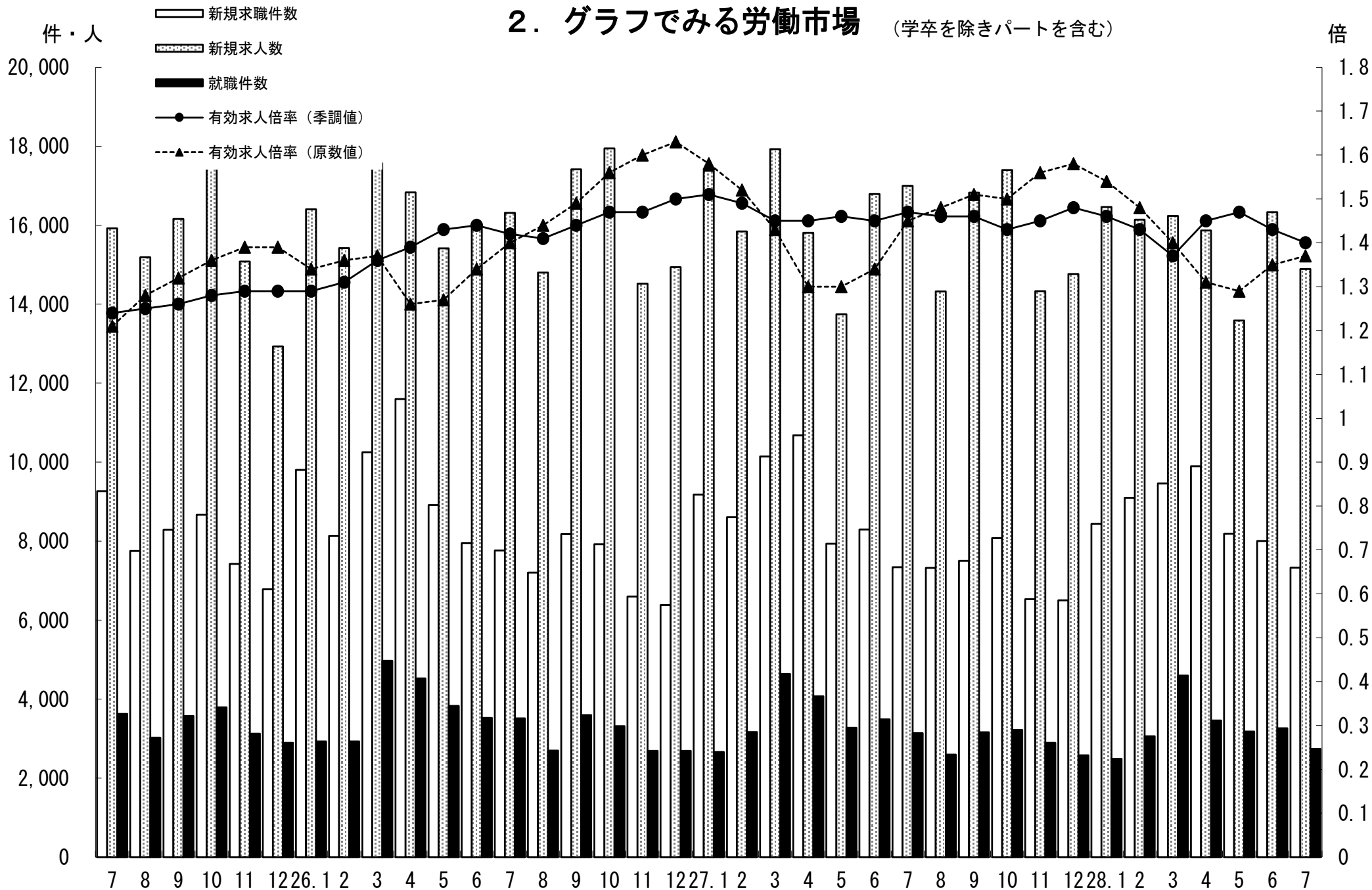

### 3. 新規求人・新規求職の対前年同月増減率の推移 (学卒を除きパートを含む)

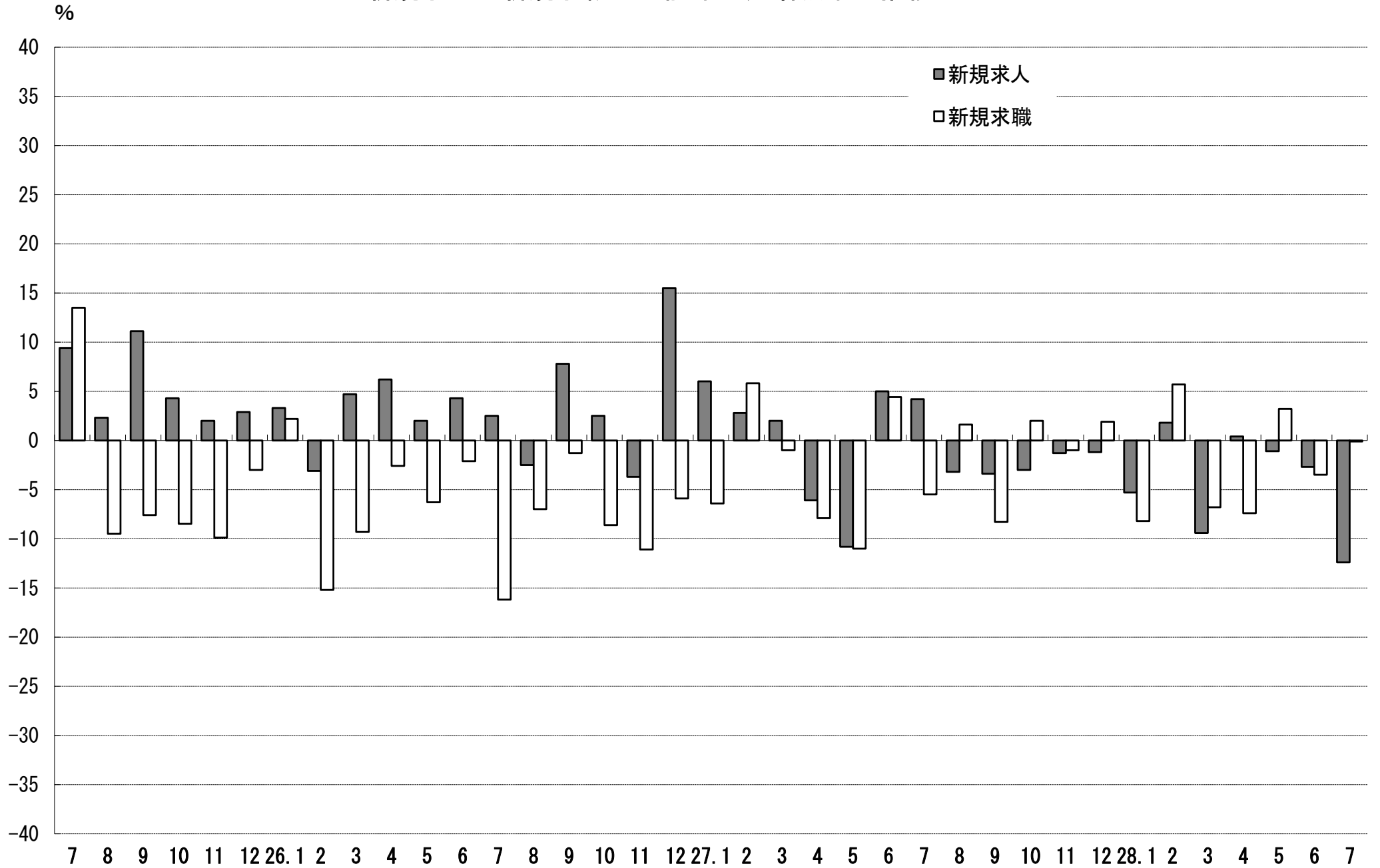

#### 4. 雇用保険 受給資格決定件数・受給者実人員の推移

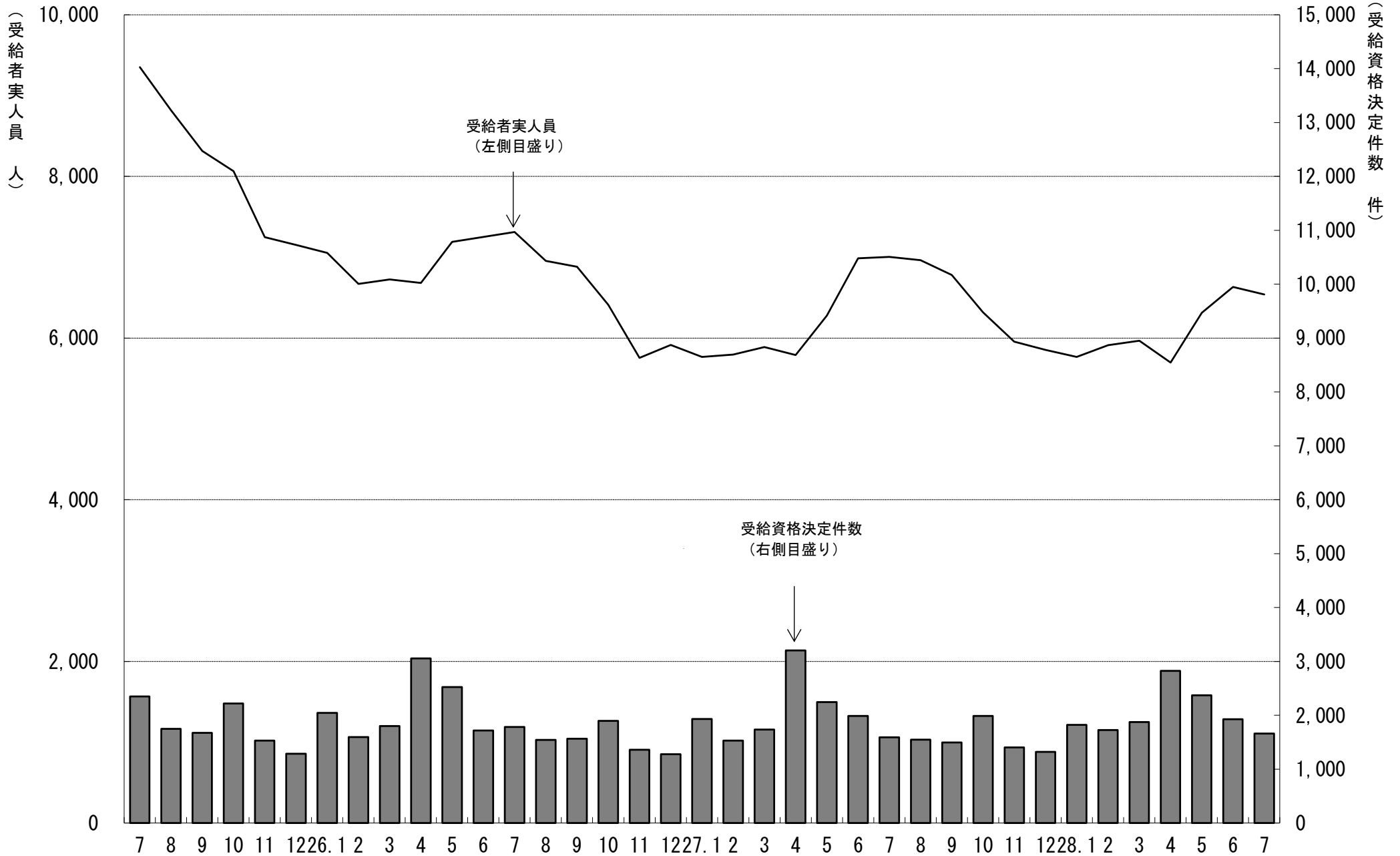

# 5. 一般職業紹介状況

(学卒を除きパートを含む)

平成28年7月分

項目別	安定所別	前年同月 (27年7月)	前月 (28年6月)	本月 (28年7月)	中通り計						会津計 会津若松	浜通り計				
					県北計			県中・県南				平	相双			
					福島	二本松		郡山	白河	須賀川						
求	新規求職申込件数(件)	7,341	8,001	7,330	1,424	340	1,764	1,769	533	503	2,805	4,569	921	1,357	483	1,840
	うち 常用	7,303	7,940	7,296	1,410	340	1,750	1,765	530	503	2,798	4,548	914	1,353	481	1,834
	うち 中高年齢者	2,853	3,195	2,841	493	134	627	624	204	197	1,025	1,652	410	552	227	779
	雇用保険受給資格決定件数	1,590	1,927	1,661	314	90	404	372	123	126	621	1,025	232	310	94	404
職	月間有効求職者数(人)	29,540	30,571	29,483	6,017	1,321	7,338	7,007	2,197	2,136	11,340	18,678	3,724	5,377	1,704	7,081
	うち 常用	29,448	30,433	29,359	5,976	1,320	7,296	6,978	2,189	2,130	11,297	18,593	3,710	5,359	1,697	7,056
	うち 中高年齢者	12,763	13,602	12,865	2,442	590	3,032	2,821	953	991	4,765	7,797	1,800	2,402	866	3,268
	雇用保険受給者実人員	7,005	6,632	6,538	1,423	291	1,714	1,276	434	550	2,260	3,974	924	1,226	414	1,640
求	新規求人数(人)	16,999	16,331	14,892	2,829	633	3,462	3,657	1,143	905	5,705	9,167	1,711	2,942	1,072	4,014
	うち 常用	14,839	14,162	13,174	2,399	563	2,962	3,429	846	783	5,058	8,020	1,528	2,645	981	3,626
	月間有効求人数	42,866	41,256	40,307	7,244	1,896	9,140	9,973	2,528	2,161	14,662	23,802	4,718	8,379	3,408	11,787
就	うち 常用	38,395	37,045	36,009	6,260	1,739	7,999	9,168	1,931	1,934	13,033	21,032	4,335	7,501	3,141	10,642
	就職件数(件)	3,135	3,259	2,740	481	130	611	538	193	212	943	1,554	385	552	249	801
	うち 常用	2,876	2,944	2,490	427	118	545	478	174	195	847	1,392	357	514	227	741
	うち 中高年齢者	1,124	1,206	1,021	190	50	240	189	71	54	314	554	156	217	94	311
	うち (保)受給者	696	738	642	125	40	165	125	41	49	215	380	86	125	51	176
うち他県への就職件数	288	282	255	45	9	54	67	30	8	105	159	17	48	31	79	
充	充足数(人)	3,059	3,223	2,668	478	138	616	562	174	183	919	1,535	367	503	263	766
	うち 常用	2,800	2,923	2,430	423	127	550	502	159	169	830	1,380	342	467	241	708
	うち他県からの充足数	247	262	209	45	6	51	53	7	9	69	120	20	36	33	69
比	新規求人倍率(倍)	2.04	1.93	1.76	1.99	1.86	1.96	2.07	2.14	1.80	2.03	2.01	1.86	2.17	2.22	2.18
	有効求人倍率(倍)	1.47	1.43	1.40	1.20	1.44	1.25	1.42	1.15	1.01	1.29	1.27	1.27	1.56	2.00	1.66
	就職率(%)	42.7	40.7	37.4	33.8	38.2	34.6	30.4	36.2	42.1	33.6	34.0	41.8	40.7	51.6	43.5
	うち中高年齢者の就職率	39.4	37.7	35.9	38.5	37.3	38.3	30.3	34.8	27.4	30.6	33.5	38.0	39.3	41.4	39.9
	充足率(%)	18.0	19.7	17.9	16.9	21.8	17.8	15.4	15.2	20.2	16.1	16.7	21.4	17.1	24.5	19.1

※県の有効求人倍率及び新規求人倍率は季節調整値、公共職業安定所の有効求人倍率及び新規求人倍率は原数値。

※就職率は新規求職者数ベース、充足率は新規求人数ベース

※雇用保険受給資格決定件数及び雇用保険受給者実人員の本月、前月、前年同月の合計欄には、運輸支局取扱分を含む。

## 6. 雇用保険業務概況

平成28年7月分

安定所別		25年度計	26年度計	27年度計	前年同月 (27年7月)	前月 (28年6月)	本月 (28年7月)										
項目別	福							島	平	会津若松	郡	山	白	河	須賀川	二本松	相
適	新規適用事業所数	1,798	1,626	1,756	175	186	154	34	37	14	28	12	5	4	20	0	
	廃止事業所数	1,094	1,059	1,014	64	129	93	23	9	27	18	2	4	0	10	0	
	月末事業所数	32,633	32,983	33,662	33,594	34,244	34,307	6,408	6,442	5,269	7,225	2,284	2,091	1,490	3,098	0	
	資格取得者数	114,789	118,161	116,049	9,528	10,846	8,857	1,718	1,410	946	2,660	617	366	325	815	0	
	資格喪失者数	100,845	103,534	107,100	8,424	8,085	8,142	1,518	1,600	932	2,312	440	372	312	656	0	
	月末被保険者数	532,134	545,114	559,485	561,447	566,973	567,556	116,133	93,538	71,424	154,223	39,975	32,055	23,953	36,255	0	
	離職票交付枚数	59,179	58,159	60,623	4,488	4,369	4,344	841	766	547	1,249	269	196	163	313	0	
	うち高齢	2,122	2,649	3,077	200	247	220	55	46	20	46	15	6	11	21	0	
	うち特例	1,628	1,648	1,538	9	16	8	1	0	3	2	2	0	0	0	0	
	うち短時間	0	0	0	0	0	0	0	0	0	0	0	0	0	0	0	
給	受給資格決定件数	24,533	21,925	22,213	1,590	1,927	1,661	314	310	232	372	123	126	90	94	0	
	初回受給者数	20,653	17,910	17,785	1,568	1,604	1,349	284	260	172	246	104	118	72	93	0	
	受給者実人員	7,935	6,484	6,298	7,005	6,632	6,538	1,423	1,226	924	1,276	434	550	291	414	0	
	給付延日数	2,379,667	1,946,227	1,912,165	184,208	173,546	155,780	34,632	29,236	21,677	31,105	9,906	12,825	6,636	9,763	0	
	支給終了者数	15,136	13,475	12,819	1,064	912	921	182	183	144	170	58	99	29	56	0	
	支給金額(千円)	11,155,166	9,030,386	8,919,915	854,639	808,592	721,292	158,978	137,273	97,631	143,786	46,461	59,905	30,050	47,208	0	
	給付制限件数	10,784	10,377	10,394	881	1,112	765	148	149	105	179	58	52	38	36	0	
	特	受給資格決定件数	1,673	1,654	1,530	6	15	7	1	0	4	0	1	1	0	0	0
		受給者数	1,710	1,640	1,538	12	31	12	2	0	10	0	0	0	0	0	0
		支給金額(千円)	306,566	296,548	274,198	2,325	5,805	2,544	487	0	2,057	0	0	0	0	0	0
付	給付制限件数	3	0	3	0	0	0	0	0	0	0	0	0	0	0	0	

※ 支給金額は千円未満四捨五入のため、県計とは一致しないことがある。

※ 年度計の適用事業所数、被保険者数は各年度3月末日現在の数



福島労働局 職業別(常用計)	28.7月								
	有効求職			有効求人			有効求人倍率		
	計	一般	パート	計	一般	パート	計	一般	パート
職業計	29,359	21,292	8,067	36,009	25,721	10,288	1.23	1.21	1.28
A管理的職業	110	99	11	163	161	2	1.48	1.63	0.18
B専門的・技術的職業	3119	2,379	740	6,045	4,826	1,219	1.94	2.03	1.65
07開発技術者	135	127	8	331	330	1	2.45	2.60	0.13
08製造技術者	445	382	63	136	134	2	0.31	0.35	0.03
09建築・土木技術者等	192	184	8	874	868	6	4.55	4.72	0.75
10情報処理・通信技術者	189	178	11	307	301	6	1.62	1.69	0.55
11その他の技術者	30	27	3	50	48	2	1.67	1.78	0.67
12医師、薬剤師等	37	13	24	496	285	211	13.41	21.92	8.79
13保健師、助産師等	578	352	226	1,425	1,042	383	2.47	2.96	1.69
14医療技術者	142	107	35	463	341	122	3.26	3.19	3.49
15その他の保健医療	163	133	30	212	165	47	1.30	1.24	1.57
16社会福祉の専門的職業	581	372	209	1,112	861	251	1.91	2.31	1.20
22美術家、デザイナー等	164	139	25	102	80	22	0.62	0.58	0.88
05.06.17～21.23.24その他	463	365	98	537	371	166	1.16	1.02	1.69
C事務的職業	8096	5,966	2,130	2,979	2,122	857	0.37	0.36	0.40
25一般事務員	7212	5,238	1,974	2,040	1,408	632	0.28	0.27	0.32
26会計事務員	259	217	42	259	187	72	1.00	0.86	1.71
27生産関連事務員	220	184	36	308	237	71	1.40	1.29	1.97
28営業・販売関連事務員	277	233	44	256	201	55	0.92	0.86	1.25
29外勤事務員	11	8	3	16	13	3	1.45	1.63	1.00
30運輸・郵便事務	19	18	1	66	55	11	3.47	3.06	11.00
31事務用機器操作の職業	98	68	30	34	21	13	0.35	0.31	0.43
D販売の職業	2179	1,546	633	4,063	2,408	1,655	1.86	1.56	2.61
32商品販売の職業	1488	902	586	2,795	1,188	1,607	1.88	1.32	2.74
33販売類似の職業	46	29	17	56	52	4	1.22	1.79	0.24
34営業の職業	645	615	30	1,212	1,168	44	1.88	1.90	1.47
Eサービスの職業	3233	1,991	1,242	7,862	4,182	3,680	2.43	2.10	2.96
35家庭生活支援サービス	16	10	6	25	7	18	1.56	0.70	3.00
36介護サービスの職業	1013	703	310	2,938	1,981	957	2.90	2.82	3.09
37保健医療サービス	198	136	62	435	326	109	2.20	2.40	1.76
38生活衛生サービス	160	108	52	517	316	201	3.23	2.93	3.87
39飲食物調理の職業	807	403	404	1,686	692	994	2.09	1.72	2.46
40接客・給仕の職業	681	422	259	1,841	640	1,201	2.70	1.52	4.64
41居住施設・ビルの管理	81	53	28	86	57	29	1.06	1.08	1.04
42その他のサービス	277	156	121	334	163	171	1.21	1.04	1.41
F保安の職業	208	172	36	1,435	1,130	305	6.90	6.57	8.47
G農林漁業の職業	260	189	71	313	252	61	1.20	1.33	0.86
H生産工程の職業	4485	3,678	807	4,538	3,817	721	1.01	1.04	0.89
49生産設備(金属)	38	36	2	47	47		1.24	1.31	0.00
50生産設備(金属除く)	84	71	13	50	37	13	0.60	0.52	1.00
51生産設備(機械)	101	89	12	50	48	2	0.50	0.54	0.17
52金属材料製造等	562	526	36	988	954	34	1.76	1.81	0.94
54製品製造・加工処理	1295	968	327	1,517	1,073	444	1.17	1.11	1.36
57機械組立の職業	1462	1,224	238	747	650	97	0.51	0.53	0.41
60機械整備・修理の職業	296	275	21	483	464	19	1.63	1.69	0.90
61製品検査(金属)	79	60	19	79	62	17	1.00	1.03	0.89
62製品検査(金属除く)	133	93	40	197	151	46	1.48	1.62	1.15
63機械検査の職業	207	141	66	136	99	37	0.66	0.70	0.56
64生産関連・生産類似	228	195	33	244	232	12	1.07	1.19	0.36
I輸送・機械運転の職業	1249	1,104	145	2,200	1,964	236	1.76	1.78	1.63
65鉄道運転の職業	2	2		0			0.00	0.00	
66自動車運転の職業	846	738	108	1,737	1,522	215	2.05	2.06	1.99
67船舶・航空機運転	0	0		0					
68その他の輸送の職業	110	90	20	87	75	12	0.79	0.83	0.60
69定置・建設機械運転	291	274	17	376	367	9	1.29	1.34	0.53
J建設・採掘の職業	1476	1,403	73	3,599	3,577	22	2.44	2.55	0.30
70建設躯体工事の職業	59	57	2	548	548		9.29	9.61	0.00
71建設の職業	203	177	26	637	634	3	3.14	3.58	0.12
72電気工事の職業	169	161	8	408	408		2.41	2.53	0.00
73土木の職業	1039	1,004	35	1,999	1,980	19	1.92	1.97	0.54
74採掘の職業	6	4	2	7	7		1.17	1.75	0.00
K運搬・清掃等の職業	4196	2,291	1,905	2,812	1,282	1,530	0.67	0.56	0.80
75運搬の職業	930	739	191	988	700	288	1.06	0.95	1.51
76清掃の職業	792	310	482	1,171	361	810	1.48	1.16	1.68
77包装の職業	43	19	24	73	25	48	1.70	1.32	2.00
78その他の運搬等の職業	2431	1,223	1,208	580	196	384	0.24	0.16	0.32
分類不能の職業	748	474	274	0			0.00	0.00	0.00

福島所 職業別(常用計)	28.7月								
	有効求職			有効求人			有効求人倍率		
	計	一般	パート	計	一般	パート	計	一般	パート
職業計	5,976	4,448	1,528	6,260	4,312	1,948	1.05	0.97	1.27
A管理的職業	33	31	2	32	31	1	0.97	1.00	0.50
B専門的・技術的職業	652	488	164	973	758	215	1.49	1.55	1.31
07開発技術者	24	21	3	22	22	0	0.92	1.05	0.00
08製造技術者	67	60	7	24	24	0	0.36	0.40	0.00
09建築・土木技術者等	39	37	2	142	141	1	3.64	3.81	0.50
10情報処理・通信技術者	46	44	2	18	18	0	0.39	0.41	0.00
11その他の技術者	6	6	0	9	9	0	1.50	1.50	
12医師、薬剤師等	6	2	4	22	18	4	3.67	9.00	1.00
13保健師、助産師等	110	55	55	314	217	97	2.85	3.95	1.76
14医療技術者	21	14	7	91	66	25	4.33	4.71	3.57
15その他の保健医療	46	38	8	22	18	4	0.48	0.47	0.50
16社会福祉の専門的職業	140	98	42	182	139	43	1.30	1.42	1.02
22美術家、デザイナー等	29	26	3	13	11	2	0.45	0.42	0.67
05.06.17～21.23.24その他	118	87	31	114	75	39	0.97	0.86	1.26
C事務的職業	1937	1,441	496	653	435	218	0.34	0.30	0.44
25一般事務員	1775	1,303	472	472	310	162	0.27	0.24	0.34
26会計事務員	59	50	9	81	37	44	1.37	0.74	4.89
27生産関連事務員	29	26	3	34	29	5	1.17	1.12	1.67
28営業・販売関連事務員	39	35	4	46	41	5	1.18	1.17	1.25
29外勤事務員	5	4	1	1	1	0	0.20	0.25	0.00
30運輸・郵便事務	4	3	1	12	12	0	3.00	4.00	0.00
31事務用機器操作の職業	26	20	6	7	5	2	0.27	0.25	0.33
D販売の職業	433	322	111	793	479	314	1.83	1.49	2.83
32商品販売の職業	284	185	99	571	265	306	2.01	1.43	3.09
33販売類似的職業	16	7	9	14	11	3	0.88	1.57	0.33
34営業の職業	133	130	3	208	203	5	1.56	1.56	1.67
Eサービスの職業	647	412	235	1,555	814	741	2.40	1.98	3.15
35家庭生活支援サービス	2	1	1	5	0	5	2.50	0.00	5.00
36介護サービスの職業	227	158	69	536	363	173	2.36	2.30	2.51
37保健医療サービス	41	30	11	107	71	36	2.61	2.37	3.27
38生活衛生サービス	29	22	7	53	32	21	1.83	1.45	3.00
39飲食物調理の職業	160	83	77	397	198	199	2.48	2.39	2.58
40接客・給仕の職業	116	75	41	373	118	255	3.22	1.57	6.22
41居住施設・ビルの管理	23	12	11	14	9	5	0.61	0.75	0.45
42その他のサービス	49	31	18	70	23	47	1.43	0.74	2.61
F保安の職業	50	39	11	379	340	39	7.58	8.72	3.55
G農林漁業の職業	57	45	12	22	20	2	0.39	0.44	0.17
H生産工程の職業	841	724	117	558	481	77	0.66	0.66	0.66
49生産設備(金属)	9	8	1	11	11	0	1.22	1.38	0.00
50生産設備(金属除く)	21	18	3	4	4	0	0.19	0.22	0.00
51生産設備(機械)	31	31	0	10	10	0	0.32	0.32	
52金属材料製造等	132	127	5	122	120	2	0.92	0.94	0.40
54製品製造・加工処理	231	175	56	211	146	65	0.91	0.83	1.16
57機械組立の職業	252	224	28	73	67	6	0.29	0.30	0.21
60機械整備・修理の職業	50	48	2	57	57	0	1.14	1.19	0.00
61製品検査(金属)	15	12	3	4	2	2	0.27	0.17	0.67
62製品検査(金属除く)	34	27	7	14	13	1	0.41	0.48	0.14
63機械検査の職業	22	16	6	20	19	1	0.91	1.19	0.17
64生産関連・生産類似	44	38	6	32	32	0	0.73	0.84	0.00
I輸送・機械運転の職業	227	199	28	335	299	36	1.48	1.50	1.29
65鉄道運転の職業	1	1	0	0	0	0	0.00	0.00	
66自動車運転の職業	143	122	21	283	250	33	1.98	2.05	1.57
67船舶・航空機運転	0	0	0	0	0	0			
68その他の輸送の職業	24	22	2	9	9	0	0.38	0.41	0.00
69定置・建設機械運転	59	54	5	43	40	3	0.73	0.74	0.60
J建設・採掘の職業	232	219	13	484	480	4	2.09	2.19	0.31
70建設躯体工事の職業	7	7	0	58	58	0	8.29	8.29	
71建設の職業	42	38	4	88	87	1	2.10	2.29	0.25
72電気工事の職業	44	40	4	65	65	0	1.48	1.63	0.00
73土木の職業	139	134	5	273	270	3	1.96	2.01	0.60
74採掘の職業	0	0	0	0	0	0			
K運搬・清掃等の職業	662	380	282	476	175	301	0.72	0.46	1.07
75運搬の職業	149	127	22	151	104	47	1.01	0.82	2.14
76清掃の職業	132	63	69	241	46	195	1.83	0.73	2.83
77包装の職業	10	4	6	15	3	12	1.50	0.75	2.00
78その他の運搬等の職業	371	186	185	69	22	47	0.19	0.12	0.25
分類不能の職業	205	148	57	0	0	0	0.00	0.00	0.00

平所 職業別(常用計)	28.7月								
	有効求職			有効求人			有効求人倍率		
	計	一般	パート	計	一般	パート	計	一般	パート
職業計	5,359	3,815	1,544	7,501	5,290	2,211	1.40	1.39	1.43
A管理的職業	14	12	2	22	22		1.57	1.83	0.00
B専門的・技術的職業	571	433	138	1,300	1,027	273	2.28	2.37	1.98
07開発技術者	35	33	2	81	81		2.31	2.45	0.00
08製造技術者	79	65	14	25	25		0.32	0.38	0.00
09建築・土木技術者等	36	36	0	142	140	2	3.94	3.89	
10情報処理・通信技術者	28	24	4	105	99	6	3.75	4.13	1.50
11その他の技術者	11	10	1	14	13	1	1.27	1.30	1.00
12医師、薬剤師等	8	5	3	61	42	19	7.63	8.40	6.33
13保健師、助産師等	128	77	51	308	216	92	2.41	2.81	1.80
14医療技術者	19	14	5	118	85	33	6.21	6.07	6.60
15その他の保健医療	30	23	7	46	34	12	1.53	1.48	1.71
16社会福祉の専門的職業	96	64	32	212	163	49	2.21	2.55	1.53
22美術家、デザイナー等	26	21	5	27	20	7	1.04	0.95	1.40
05.06.17～21.23.24その他	75	61	14	161	109	52	2.15	1.79	3.71
C事務的職業	1,384	1,001	383	620	474	146	0.45	0.47	0.38
25一般事務員	1,226	874	352	398	290	108	0.32	0.33	0.31
26会計事務員	46	42	4	29	24	5	0.63	0.57	1.25
27生産関連事務員	38	31	7	102	86	16	2.68	2.77	2.29
28営業・販売関連事務員	51	40	11	59	52	7	1.16	1.30	0.64
29外勤事務員	2	1	1	7	6	1	3.50	6.00	1.00
30運輸・郵便事務	3	3	0	15	10	5	5.00	3.33	
31事務用機器操作の職業	18	10	8	10	6	4	0.56	0.60	0.50
D販売の職業	405	281	124	788	452	336	1.95	1.61	2.71
32商品販売の職業	288	176	112	477	147	330	1.66	0.84	2.95
33販売類似的職業	7	5	2	11	11		1.57	2.20	0.00
34営業の職業	110	100	10	300	294	6	2.73	2.94	0.60
Eサービスの職業	636	381	255	1,647	816	831	2.59	2.14	3.26
35家庭生活支援サービス	2	1	1	2	2		1.00	2.00	0.00
36介護サービスの職業	206	135	71	679	387	292	3.30	2.87	4.11
37保健医療サービス	43	33	10	133	98	35	3.09	2.97	3.50
38生活衛生サービス	31	20	11	158	97	61	5.10	4.85	5.55
39飲食物調理の職業	150	66	84	282	94	188	1.88	1.42	2.24
40接客・給仕の職業	137	85	52	303	95	208	2.21	1.12	4.00
41居住施設・ビルの管理	17	10	7	17	13	4	1.00	1.30	0.57
42その他のサービス	50	31	19	73	30	43	1.46	0.97	2.26
F保安の職業	46	38	8	207	166	41	4.50	4.37	5.13
G農林漁業の職業	44	29	15	51	39	12	1.16	1.34	0.80
H生産工程の職業	713	553	160	990	842	148	1.39	1.52	0.93
49生産設備(金属)	4	4		0			0.00	0.00	
50生産設備(金属除く)	19	16	3	6	6		0.32	0.38	0.00
51生産設備(機械)	11	9	2	10	9	1	0.91	1.00	0.50
52金属材料製造等	112	104	8	222	214	8	1.98	2.06	1.00
54製品製造・加工処理	243	174	69	335	239	96	1.38	1.37	1.39
57機械組立の職業	177	148	29	124	117	7	0.70	0.79	0.24
60機械整備・修理の職業	34	28	6	100	95	5	2.94	3.39	0.83
61製品検査(金属)	8	4	4	27	26	1	3.38	6.50	0.25
62製品検査(金属除く)	23	12	11	60	50	10	2.61	4.17	0.91
63機械検査の職業	41	23	18	54	35	19	1.32	1.52	1.06
64生産関連・生産類似	41	31	10	52	51	1	1.27	1.65	0.10
I輸送・機械運転の職業	261	231	30	416	362	54	1.59	1.57	1.80
65鉄道運転の職業	0			0					
66自動車運転の職業	163	143	20	318	269	49	1.95	1.88	2.45
67船舶・航空機運転	0			0					
68その他の輸送の職業	38	32	6	35	32	3	0.92	1.00	0.50
69定置・建設機械運転	60	56	4	63	61	2	1.05	1.09	0.50
J建設・採掘の職業	364	352	12	831	824	7	2.28	2.34	0.58
70建設躯体工事の職業	18	18		171	171		9.50	9.50	
71建設の職業	41	36	5	171	170	1	4.17	4.72	0.20
72電気工事の職業	32	31	1	105	105		3.28	3.39	0.00
73土木の職業	269	265	4	384	378	6	1.43	1.43	1.50
74採掘の職業	4	2	2	0			0.00	0.00	0.00
K運搬・清掃等の職業	803	439	364	629	266	363	0.78	0.61	1.00
75運搬の職業	153	122	31	222	157	65	1.45	1.29	2.10
76清掃の職業	174	65	109	175	54	121	1.01	0.83	1.11
77包装の職業	8	6	2	9	2	7	1.13	0.33	3.50
78その他の運搬等の職業	468	246	222	223	53	170	0.48	0.22	0.77
分類不能の職業	118	65	53	0			0.00	0.00	0.00

会津若松所 職業別(常用計)	28.7月								
	有効求職			有効求人			有効求人倍率		
	計	一般	パート	計	一般	パート	計	一般	パート
職業計	3,710	2,574	1,136	4,335	2,865	1,470	1.17	1.11	1.29
A管理的職業	16	14	2	10	10		0.63	0.71	0.00
B専門的・技術的職業	366	262	104	657	548	109	1.80	2.09	1.05
07開発技術者	15	15		35	34	1	2.33	2.27	
08製造技術者	22	19	3	15	14	1	0.68	0.74	0.33
09建築・土木技術者等	25	23	2	109	109		4.36	4.74	0.00
10情報処理・通信技術者	16	15	1	40	40		2.50	2.67	0.00
11その他の技術者	2	2		2	2		1.00	1.00	
12医師、薬剤師等	8	3	5	12	9	3	1.50	3.00	0.60
13保健師、助産師等	99	61	38	154	120	34	1.56	1.97	0.89
14医療技術者	15	11	4	40	31	9	2.67	2.82	2.25
15その他の保健医療	22	17	5	28	25	3	1.27	1.47	0.60
16社会福祉の専門的職業	72	42	30	180	134	46	2.50	3.19	1.53
22美術家、デザイナー等	15	12	3	14	10	4	0.93	0.83	1.33
05.06.17～21.23.24その他	55	42	13	28	20	8	0.51	0.48	0.62
C事務的職業	978	731	247	279	198	81	0.29	0.27	0.33
25一般事務員	862	632	230	186	127	59	0.22	0.20	0.26
26会計事務員	31	25	6	29	28	1	0.94	1.12	0.17
27生産関連事務員	24	19	5	33	19	14	1.38	1.00	2.80
28営業・販売関連事務員	46	43	3	22	17	5	0.48	0.40	1.67
29外勤事務員	0	0		0					
30運輸・郵便事務	2	2		5	5		2.50	2.50	
31事務用機器操作の職業	13	10	3	4	2	2	0.31	0.20	0.67
D販売の職業	270	168	102	587	328	259	2.17	1.95	2.54
32商品販売の職業	194	98	96	454	201	253	2.34	2.05	2.64
33販売類似の職業	7	4	3	5	4	1	0.71	1.00	0.33
34営業の職業	69	66	3	128	123	5	1.86	1.86	1.67
Eサービスの職業	472	314	158	1,070	550	520	2.27	1.75	3.29
35家庭生活支援サービス	3	2	1	4	2	2	1.33	1.00	2.00
36介護サービスの職業	136	111	25	326	221	105	2.40	1.99	4.20
37保健医療サービス	17	13	4	17	16	1	1.00	1.23	0.25
38生活衛生サービス	20	13	7	71	43	28	3.55	3.31	4.00
39飲食物調理の職業	128	77	51	216	114	102	1.69	1.48	2.00
40接客・給仕の職業	116	73	43	371	125	246	3.20	1.71	5.72
41居住施設・ビルの管理	3	2	1	14	11	3	4.67	5.50	3.00
42その他のサービス	49	23	26	51	18	33	1.04	0.78	1.27
F保安の職業	22	18	4	157	112	45	7.14	6.22	11.25
G農林漁業の職業	42	25	17	52	39	13	1.24	1.56	0.76
H生産工程の職業	612	484	128	512	402	110	0.84	0.83	0.86
49生産設備(金属)	3	3		1	1		0.33	0.33	
50生産設備(金属除く)	8	8		2	2		0.25	0.25	
51生産設備(機械)	10	7	3	2	2		0.20	0.29	0.00
52金属材料製造等	73	67	6	152	152		2.08	2.27	0.00
54製品製造・加工処理	132	94	38	158	89	69	1.20	0.95	1.82
57機械組立の職業	286	219	67	92	65	27	0.32	0.30	0.40
60機械整備・修理の職業	40	39	1	42	41	1	1.05	1.05	1.00
61製品検査(金属)	8	7	1	11	6	5	1.38	0.86	5.00
62製品検査(金属除く)	5	3	2	15	9	6	3.00	3.00	3.00
63機械検査の職業	25	16	9	14	13	1	0.56	0.81	0.11
64生産関連・生産類似	22	21	1	23	22	1	1.05	1.05	1.00
I輸送・機械運転の職業	129	114	15	192	152	40	1.49	1.33	2.67
65鉄道運転の職業	0			0					
66自動車運転の職業	104	90	14	159	123	36	1.53	1.37	2.57
67船舶・航空機運転	0			0					
68その他の輸送の職業	0			3		3			
69定置・建設機械運転	25	24	1	30	29	1	1.20	1.21	1.00
J建設・採掘の職業	117	106	11	326	319	7	2.79	3.01	0.64
70建設躯体工事の職業	8	7	1	44	44		5.50	6.29	0.00
71建設の職業	36	29	7	64	64		1.78	2.21	0.00
72電気工事の職業	26	26		20	20		0.77	0.77	
73土木の職業	47	44	3	197	190	7	4.19	4.32	2.33
74採掘の職業	0			1	1				
K運搬・清掃等の職業	674	328	346	493	207	286	0.73	0.63	0.83
75運搬の職業	129	101	28	124	72	52	0.96	0.71	1.86
76清掃の職業	128	45	83	281	111	170	2.20	2.47	2.05
77包装の職業	7	3	4	3	1	2	0.43	0.33	0.50
78その他の運搬等の職業	410	179	231	85	23	62	0.21	0.13	0.27
分類不能の職業	12	10	2	0			0.00	0.00	0.00

郡山所 職業別(常用計)	28. 7月								
	有効求職			有効求人			有効求人倍率		
	計	一般	パート	計	一般	パート	計	一般	パート
職業計	6,978	5,161	1,817	9,168	6,557	2,611	1.31	1.27	1.44
A管理的職業	23	19	4	72	71	1	3.13	3.74	0.25
B専門的・技術的職業	831	659	172	1,724	1,302	422	2.07	1.98	2.45
07開発技術者	38	38		116	116		3.05	3.05	
08製造技術者	103	92	11	38	38		0.37	0.41	0.00
09建築・土木技術者等	49	46	3	222	219	3	4.53	4.76	1.00
10情報処理・通信技術者	46	44	2	103	103		2.24	2.34	0.00
11その他の技術者	4	3	1	7	6	1	1.75	2.00	1.00
12医師、薬剤師等	7	1	6	366	189	177	52.29	189.00	29.50
13保健師、助産師等	138	99	39	252	185	67	1.83	1.87	1.72
14医療技術者	61	48	13	85	52	33	1.39	1.08	2.54
15その他の保健医療	39	33	6	75	49	26	1.92	1.48	4.33
16社会福祉の専門的職業	146	84	62	301	227	74	2.06	2.70	1.19
22美術家、デザイナー等	76	65	11	37	30	7	0.49	0.46	0.64
05.06.17～21.23.24その他	124	106	18	122	88	34	0.98	0.83	1.89
C事務的職業	2085	1,559	526	775	517	258	0.37	0.33	0.49
25一般事務員	1839	1,358	481	554	357	197	0.30	0.26	0.41
26会計事務員	70	57	13	61	49	12	0.87	0.86	0.92
27生産関連事務員	46	42	4	43	31	12	0.93	0.74	3.00
28営業・販売関連事務員	94	75	19	88	60	28	0.94	0.80	1.47
29外勤事務員	3	2	1	3	3		1.00	1.50	0.00
30運輸・郵便事務	4	4		17	13	4	4.25	3.25	
31事務用機器操作の職業	29	21	8	9	4	5	0.31	0.19	0.63
D販売の職業	601	456	145	1,052	772	280	1.75	1.69	1.93
32商品販売の職業	366	229	137	672	400	272	1.84	1.75	1.99
33販売類似の職業	9	7	2	25	25		2.78	3.57	0.00
34営業の職業	226	220	6	355	347	8	1.57	1.58	1.33
Eサービスの職業	709	424	285	2,116	1,175	941	2.98	2.77	3.30
35家庭生活支援サービス	4	3	1	13	2	11	3.25	0.67	11.00
36介護サービスの職業	210	146	64	837	602	235	3.99	4.12	3.67
37保健医療サービス	52	32	20	71	58	13	1.37	1.81	0.65
38生活衛生サービス	45	26	19	181	114	67	4.02	4.38	3.53
39飲食物調理の職業	164	68	96	430	143	287	2.62	2.10	2.99
40接客・給仕の職業	158	100	58	469	178	291	2.97	1.78	5.02
41居住施設・ビルの管理	19	15	4	20	9	11	1.05	0.60	2.75
42その他のサービス	57	34	23	95	69	26	1.67	2.03	1.13
F保安の職業	42	37	5	500	358	142	11.90	9.68	28.40
G農林漁業の職業	44	37	7	61	50	11	1.39	1.35	1.57
H生産工程の職業	933	795	138	753	619	134	0.81	0.78	0.97
49生産設備(金属)	6	6		2	2		0.33	0.33	
50生産設備(金属除く)	18	14	4	6	6		0.33	0.43	0.00
51生産設備(機械)	26	22	4	4	3	1	0.15	0.14	0.25
52金属材料製造等	70	66	4	129	123	6	1.84	1.86	1.50
54製品製造・加工処理	266	204	62	264	175	89	0.99	0.86	1.44
57機械組立の職業	346	303	43	94	86	8	0.27	0.28	0.19
60機械整備・修理の職業	98	97	1	142	140	2	1.45	1.44	2.00
61製品検査(金属)	6	5	1	10	9	1	1.67	1.80	1.00
62製品検査(金属除く)	18	14	4	36	25	11	2.00	1.79	2.75
63機械検査の職業	44	33	11	25	9	16	0.57	0.27	1.45
64生産関連・生産類似	35	31	4	41	41		1.17	1.32	0.00
I輸送・機械運転の職業	262	235	27	510	452	58	1.95	1.92	2.15
65鉄道運転の職業	0			0					
66自動車運転の職業	186	166	20	429	374	55	2.31	2.25	2.75
67船舶・航空機運転	0			0					
68その他の輸送の職業	17	14	3	6	5	1	0.35	0.36	0.33
69定置・建設機械運転	59	55	4	75	73	2	1.27	1.33	0.50
J建設・採掘の職業	309	289	20	1,001	998	3	3.24	3.45	0.15
70建設躯体工事の職業	8	7	1	149	149		18.63	21.29	0.00
71建設の職業	33	29	4	151	151		4.58	5.21	0.00
72電気工事の職業	36	33	3	93	93		2.58	2.82	0.00
73土木の職業	232	220	12	607	604	3	2.62	2.75	0.25
74採掘の職業	0			1	1				
K運搬・清掃等の職業	992	562	430	604	243	361	0.61	0.43	0.84
75運搬の職業	265	214	51	189	122	67	0.71	0.57	1.31
76清掃の職業	157	59	98	290	62	228	1.85	1.05	2.33
77包装の職業	8	2	6	20	13	7	2.50	6.50	1.17
78その他の運搬等の職業	562	287	275	105	46	59	0.19	0.16	0.21
分類不能の職業	147	89	58	0			0.00	0.00	0.00

白河所 職業別(常用計)	28.7月								
	有効求職			有効求人			有効求人倍率		
	計	一般	パート	計	一般	パート	計	一般	パート
職業計	2,189	1,539	650	1,931	1,494	437	0.88	0.97	0.67
A管理的職業	8	8		6	6		0.75	0.75	#DIV/0!
B専門的・技術的職業	267	207	60	328	280	48	1.23	1.35	0.80
07開発技術者	7	5	2	36	36		5.14	7.20	0.00
08製造技術者	108	96	12	9	9		0.08	0.09	0.00
09建築・土木技術者等	11	10	1	61	61		5.55	6.10	0.00
10情報処理・通信技術者	14	14		10	10		0.71	0.71	
11その他の技術者	1	1		6	6		6.00	6.00	
12医師、薬剤師等	6	2	4	7	5	2	1.17	2.50	0.50
13保健師、助産師等	38	22	16	85	64	21	2.24	2.91	1.31
14医療技術者	8	6	2	33	27	6	4.13	4.50	3.00
15その他の保健医療	7	5	2	6	5	1	0.86	1.00	0.50
16社会福祉の専門的職業	34	22	12	37	34	3	1.09	1.55	0.25
22美術家、デザイナー等	5	4	1	4	3	1	0.80	0.75	1.00
05.06.17～21.23.24その他	28	20	8	34	20	14	1.21	1.00	1.75
C事務的職業	508	348	160	121	88	33	0.24	0.25	0.21
25一般事務員	449	304	145	82	61	21	0.18	0.20	0.14
26会計事務員	16	10	6	8	7	1	0.50	0.70	0.17
27生産関連事務員	25	20	5	19	11	8	0.76	0.55	1.60
28営業・販売関連事務員	13	11	2	7	5	2	0.54	0.45	1.00
29外勤事務員	1	1		0			0.00	0.00	
30運輸・郵便事務	0	0		3	2	1			
31事務用機器操作の職業	4	2	2	2	2		0.50	1.00	0.00
D販売の職業	139	92	47	152	79	73	1.09	0.86	1.55
32商品販売の職業	105	63	42	97	27	70	0.92	0.43	1.67
33販売類似の職業	2	1	1	0			0.00	0.00	0.00
34営業の職業	32	28	4	55	52	3	1.72	1.86	0.75
Eサービスの職業	227	131	96	345	190	155	1.52	1.45	1.61
35家庭生活支援サービス	1		1	0			0.00		0.00
36介護サービスの職業	69	47	22	100	63	37	1.45	1.34	1.68
37保健医療サービス	10	6	4	30	22	8	3.00	3.67	2.00
38生活衛生サービス	11	9	2	17	8	9	1.55	0.89	4.50
39飲食物調理の職業	50	24	26	96	43	53	1.92	1.79	2.04
40接客・給仕の職業	53	31	22	81	40	41	1.53	1.29	1.86
41居住施設・ビルの管理	7	5	2	5	3	2	0.71	0.60	1.00
42その他のサービス	26	9	17	16	11	5	0.62	1.22	0.29
F保安の職業	11	11	0	63	45	18	5.73	4.09	#DIV/0!
G農林漁業の職業	25	19	6	42	42		1.68	2.21	0.00
H生産工程の職業	464	361	103	486	443	43	1.05	1.23	0.42
49生産設備(金属)	1	1		22	22		22.00	22.00	
50生産設備(金属除く)	5	5		12	12		2.40	2.40	
51生産設備(機械)	4	2	2	0			0.00	0.00	0.00
52金属材料製造等	53	48	5	95	91	4	1.79	1.90	0.80
54製品製造・加工処理	147	107	40	147	125	22	1.00	1.17	0.55
57機械組立の職業	137	108	29	114	107	7	0.83	0.99	0.24
60機械整備・修理の職業	24	22	2	20	18	2	0.83	0.82	1.00
61製品検査(金属)	8	7	1	12	11	1	1.50	1.57	1.00
62製品検査(金属除く)	24	17	7	35	29	6	1.46	1.71	0.86
63機械検査の職業	35	23	12	4	4		0.11	0.17	0.00
64生産関連・生産類似	26	21	5	25	24	1	0.96	1.14	0.20
I輸送・機械運転の職業	84	71	13	110	99	11	1.31	1.39	0.85
65鉄道運転の職業	0			0					
66自動車運転の職業	58	47	11	93	82	11	1.60	1.74	1.00
67船舶・航空機運転	0			0					
68その他の輸送の職業	10	8	2	1	1		0.10	0.13	0.00
69定置・建設機械運転	16	16	0	16	16		1.00	1.00	
J建設・採掘の職業	59	56	3	111	111		1.88	1.98	0.00
70建設躯体工事の職業	8	8		10	10		1.25	1.25	
71建設の職業	14	12	2	24	24		1.71	2.00	0.00
72電気工事の職業	4	4		21	21		5.25	5.25	
73土木の職業	33	32	1	56	56		1.70	1.75	0.00
74採掘の職業	0			0					
K運搬・清掃等の職業	278	165	113	167	111	56	0.60	0.67	0.50
75運搬の職業	72	59	13	105	87	18	1.46	1.47	1.38
76清掃の職業	64	31	33	37	16	21	0.58	0.52	0.64
77包装の職業	2	1	1	9	4	5	4.50	4.00	5.00
78その他の運搬等の職業	140	74	66	16	4	12	0.11	0.05	0.18
分類不能の職業	119	70	49	0			0.00	0.00	0.00

須賀川所 職業別(常用計)	28. 7月								
	有効求職			有効求人			有効求人倍率		
	計	一般	パート	計	一般	パート	計	一般	パート
職業計	2,130	1,541	589	1,934	1,518	416	0.91	0.99	0.71
A管理的職業	9	9		8	8		0.89	0.89	#DIV/0!
B専門的・技術的職業	179	138	41	361	316	45	2.02	2.29	1.10
07開発技術者	10	9	1	29	29		2.90	3.22	0.00
08製造技術者	26	20	6	10	9	1	0.38	0.45	0.17
09建築・土木技術者等	8	8		52	52		6.50	6.50	
10情報処理・通信技術者	21	21		18	18		0.86	0.86	
11その他の技術者	2	2		1	1		0.50	0.50	
12医師、薬剤師等	0			12	9	3			
13保健師、助産師等	29	17	12	84	76	8	2.90	4.47	0.67
14医療技術者	9	6	3	47	38	9	5.22	6.33	3.00
15その他の保健医療	7	6	1	9	9		1.29	1.50	0.00
16社会福祉の専門的職業	38	27	11	82	63	19	2.16	2.33	1.73
22美術家、デザイナー等	6	5	1	1		1	0.17	0.00	1.00
05.06.17～21.23.24その他	23	17	6	16	12	4	0.70	0.71	0.67
C事務的職業	482	355	127	145	116	29	0.30	0.33	0.23
25一般事務員	405	294	111	71	49	22	0.18	0.17	0.20
26会計事務員	18	16	2	18	17	1	1.00	1.06	0.50
27生産関連事務員	35	27	8	35	33	2	1.00	1.22	0.25
28営業・販売関連事務員	19	14	5	13	10	3	0.68	0.71	0.60
29外勤事務員	0			0					
30運輸・郵便事務	1	1	0	6	5	1	6.00	5.00	
31事務用機器操作の職業	4	3	1	2	2		0.50	0.67	0.00
D販売の職業	159	109	50	200	99	101	1.26	0.91	2.02
32商品販売の職業	124	77	47	144	49	95	1.16	0.64	2.02
33販売類似の職業	4	4		1	1		0.25	0.25	
34営業の職業	31	28	3	55	49	6	1.77	1.75	2.00
Eサービスの職業	226	143	83	290	173	117	1.28	1.21	1.41
35家庭生活支援サービス	1	1	0	1	1		1.00	1.00	
36介護サービスの職業	75	52	23	127	99	28	1.69	1.90	1.22
37保健医療サービス	17	8	9	30	21	9	1.76	2.63	1.00
38生活衛生サービス	8	6	2	18	8	10	2.25	1.33	5.00
39飲食物調理の職業	55	32	23	45	25	20	0.82	0.78	0.87
40接客・給仕の職業	42	25	17	62	16	46	1.48	0.64	2.71
41居住施設・ビルの管理	6	4	2	1	1		0.17	0.25	0.00
42その他のサービス	22	15	7	6	2	4	0.27	0.13	0.57
F保安の職業	9	5	4	14	12	2	1.56	2.40	0.50
G農林漁業の職業	17	13	4	27	18	9	1.59	1.38	2.25
H生産工程の職業	439	364	75	388	327	61	0.88	0.90	0.81
49生産設備(金属)	4	4		1	1		0.25	0.25	
50生産設備(金属除く)	6	4	2	2	2		0.33	0.50	0.00
51生産設備(機械)	6	5	1	4	4		0.67	0.80	0.00
52金属材料製造等	52	47	5	101	94	7	1.94	2.00	1.40
54製品製造・加工処理	170	136	34	125	102	23	0.74	0.75	0.68
57機械組立の職業	102	88	14	69	54	15	0.68	0.61	1.07
60機械整備・修理の職業	16	14	2	30	24	6	1.88	1.71	3.00
61製品検査(金属)	25	19	6	9	5	4	0.36	0.26	0.67
62製品検査(金属除く)	13	10	3	4	4		0.31	0.40	0.00
63機械検査の職業	19	14	5	12	12		0.63	0.86	0.00
64生産関連・生産類似	26	23	3	31	25	6	1.19	1.09	2.00
I輸送・機械運転の職業	84	72	12	196	191	5	2.33	2.65	0.42
65鉄道運転の職業	1	1		0			0.00	0.00	
66自動車運転の職業	61	54	7	160	158	2	2.62	2.93	0.29
67船舶・航空機運転	0			0					
68その他の輸送の職業	9	4	5	14	11	3	1.56	2.75	0.60
69定置・建設機械運転	13	13	0	22	22		1.69	1.69	
J建設・採掘の職業	90	84	6	135	135		1.50	1.61	0.00
70建設躯体工事の職業	1	1		15	15		15.00	15.00	
71建設の職業	14	12	2	34	34		2.43	2.83	0.00
72電気工事の職業	9	9		15	15		1.67	1.67	
73土木の職業	66	62	4	71	71		1.08	1.15	0.00
74採掘の職業	0			0					
K運搬・清掃等の職業	392	217	175	170	123	47	0.43	0.57	0.27
75運搬の職業	60	45	15	86	78	8	1.43	1.73	0.53
76清掃の職業	49	17	32	41	24	17	0.84	1.41	0.53
77包装の職業	2	0	2	10		10	5.00		5.00
78その他の運搬等の職業	281	155	126	33	21	12	0.12	0.14	0.10
分類不能の職業	44	32	12	0			0.00	0.00	0.00

相双所 職業別(常用計)	28.7月								
	有効求職			有効求人			有効求人倍率		
	計	一般	パート	計	一般	パート	計	一般	パート
職業計	1,697	1,273	424	3,141	2,403	738	1.85	1.89	1.74
A管理的職業	5	4	1	2	2		0.40	0.50	0.00
B専門的・技術的職業	141	109	32	457	394	63	3.24	3.61	1.97
07開発技術者	5	5		6	6		1.20	1.20	
08製造技術者	13	10	3	11	11		0.85	1.10	0.00
09建築・土木技術者等	16	16		112	112		7.00	7.00	
10情報処理・通信技術者	12	12		4	4		0.33	0.33	
11その他の技術者	2	1	1	6	6		3.00	6.00	0.00
12医師、薬剤師等	2		2	12	10	2	6.00		1.00
13保健師、助産師等	19	10	9	138	102	36	7.26	10.20	4.00
14医療技術者	3	2	1	30	28	2	10.00	14.00	2.00
15その他の保健医療	7	7	0	17	17		2.43	2.43	
16社会福祉の専門的職業	33	22	11	58	49	9	1.76	2.23	0.82
22美術家、デザイナー等	1	1		6	6		6.00	6.00	
05.06.17～21.23.24その他	28	23	5	57	43	14	2.04	1.87	2.80
C事務的職業	441	323	118	275	212	63	0.62	0.66	0.53
25一般事務員	414	301	113	211	165	46	0.51	0.55	0.41
26会計事務員	6	6	0	27	19	8	4.50	3.17	
27生産関連事務員	14	10	4	24	20	4	1.71	2.00	1.00
28営業・販売関連事務員	4	4		9	6	3	2.25	1.50	
29外勤事務員	0			3	1	2			
30運輸・郵便事務	2	2	0	1	1		0.50	0.50	
31事務用機器操作の職業	1	0	1	0			0.00		0.00
D販売の職業	109	67	42	298	124	174	2.73	1.85	4.14
32商品販売の職業	89	48	41	243	71	172	2.73	1.48	4.20
33販売類似の職業	0			0					
34営業の職業	20	19	1	55	53	2	2.75	2.79	2.00
Eサービスの職業	169	96	73	545	287	258	3.22	2.99	3.53
35家庭生活支援サービス	3	2	1	0			0.00	0.00	0.00
36介護サービスの職業	52	26	26	182	126	56	3.50	4.85	2.15
37保健医療サービス	10	8	2	39	34	5	3.90	4.25	2.50
38生活衛生サービス	6	5	1	13	12	1	2.17	2.40	1.00
39飲食物調理の職業	55	31	24	171	53	118	3.11	1.71	4.92
40接客・給仕の職業	31	16	15	116	43	73	3.74	2.69	4.87
41居住施設・ビルの管理	4	3	1	13	11	2	3.25	3.67	2.00
42その他のサービス	8	5	3	11	8	3	1.38	1.60	1.00
F保安の職業	22	19	3	94	79	15	4.27	4.16	5.00
G農林漁業の職業	23	16	7	46	34	12	2.00	2.13	1.71
H生産工程の職業	239	196	43	532	463	69	2.23	2.36	1.60
49生産設備(金属)	8	7	1	10	10		1.25	1.43	0.00
50生産設備(金属除く)	2	2		7	2	5	3.50	1.00	
51生産設備(機械)	5	5		10	10		2.00	2.00	
52金属材料製造等	44	42	2	114	110	4	2.59	2.62	2.00
54製品製造・加工処理	53	38	15	131	105	26	2.47	2.76	1.73
57機械組立の職業	83	69	14	131	112	19	1.58	1.62	1.36
60機械整備・修理の職業	15	11	4	79	77	2	5.27	7.00	0.50
61製品検査(金属)	4	3	1	4	2	2	1.00	0.67	2.00
62製品検査(金属除く)	4	2	2	27	16	11	6.75	8.00	5.50
63機械検査の職業	12	9	3	7	7		0.58	0.78	0.00
64生産関連・生産類似	9	8	1	12	12		1.33	1.50	0.00
I輸送・機械運転の職業	127	118	9	254	239	15	2.00	2.03	1.67
65鉄道運転の職業	0			0					
66自動車運転の職業	83	76	7	152	137	15	1.83	1.80	2.14
67船舶・航空機運転	0			0					
68その他の輸送の職業	5	4	1	10	10		2.00	2.50	0.00
69定置・建設機械運転	39	38	1	92	92		2.36	2.42	0.00
J建設・採掘の職業	212	208	4	481	480	1	2.27	2.31	0.25
70建設躯体工事の職業	7	7		75	75		10.71	10.71	
71建設の職業	13	12	1	75	74	1	5.77	6.17	1.00
72電気工事の職業	13	13		73	73		5.62	5.62	
73土木の職業	179	176	3	253	253		1.41	1.44	0.00
74採掘の職業	0			5	5				
K運搬・清掃等の職業	195	107	88	157	89	68	0.81	0.83	0.77
75運搬の職業	40	35	5	47	36	11	1.18	1.03	2.20
76清掃の職業	57	19	38	82	38	44	1.44	2.00	1.16
77包装の職業	4	2	2	4	2	2	1.00	1.00	1.00
78その他の運搬等の職業	94	51	43	24	13	11	0.26	0.25	0.26
分類不能の職業	14	10	4	0			0.00	0.00	0.00



二本松所 職業別(常用計)	28.7月								
	有効求職			有効求人			有効求人倍率		
	計	一般	パート	計	一般	パート	計	一般	パート
職業計	1,320	941	379	1,739	1,282	457	1.32	1.36	1.21
A管理的職業	2	2		11	11		5.50	5.50	#DIV/0!
B専門的・技術的職業	112	83	29	245	201	44	2.19	2.42	1.52
07開発技術者	1	1		6	6		6.00	6.00	
08製造技術者	27	20	7	4	4		0.15	0.20	0.00
09建築・土木技術者等	8	8		34	34		4.25	4.25	
10情報処理・通信技術者	6	4	2	9	9		1.50	2.25	0.00
11その他の技術者	2	2		5	5		2.50	2.50	
12医師、薬剤師等	0			4	3	1			
13保健師、助産師等	17	11	6	90	62	28	5.29	5.64	4.67
14医療技術者	6	6		19	14	5	3.17	2.33	
15その他の保健医療	5	4	1	9	8	1	1.80	2.00	1.00
16社会福祉の専門的職業	22	13	9	60	52	8	2.73	4.00	0.89
22美術家、デザイナー等	6	5	1	0			0.00	0.00	0.00
05.06.17～21.23.24その他	12	9	3	5	4	1	0.42	0.44	0.33
C事務的職業	281	208	73	111	82	29	0.40	0.39	0.40
25一般事務員	242	172	70	66	49	17	0.27	0.28	0.24
26会計事務員	13	11	2	6	6		0.46	0.55	0.00
27生産関連事務員	9	9		18	8	10	2.00	0.89	
28営業・販売関連事務員	11	11		12	10	2	1.09	0.91	
29外勤事務員	0			2	2				
30運輸・郵便事務	3	3	0	7	7		2.33	2.33	
31事務用機器操作の職業	3	2	1	0			0.00	0.00	0.00
D販売の職業	63	51	12	193	75	118	3.06	1.47	9.83
32商品販売の職業	38	26	12	137	28	109	3.61	1.08	9.08
33販売類似の職業	1	1	0	0			0.00	0.00	
34営業の職業	24	24		56	47	9	2.33	1.96	
Eサービスの職業	147	90	57	294	177	117	2.00	1.97	2.05
35家庭生活支援サービス	0			0					
36介護サービスの職業	38	28	10	151	120	31	3.97	4.29	3.10
37保健医療サービス	8	6	2	8	6	2	1.00	1.00	1.00
38生活衛生サービス	10	7	3	6	2	4	0.60	0.29	1.33
39飲食物調理の職業	45	22	23	49	22	27	1.09	1.00	1.17
40接客・給仕の職業	28	17	11	66	25	41	2.36	1.47	3.73
41居住施設・ビルの管理	2	2		2			1.00	0.00	
42その他のサービス	16	8	8	12	2	10	0.75	0.25	1.25
F保安の職業	6	5	1	21	18	3	3.50	3.60	3.00
G農林漁業の職業	8	5	3	12	10	2	1.50	2.00	0.67
H生産工程の職業	244	201	43	319	240	79	1.31	1.19	1.84
49生産設備(金属)	3	3		0			0.00	0.00	
50生産設備(金属除く)	5	4	1	11	3	8	2.20	0.75	8.00
51生産設備(機械)	8	8		10	10		1.25	1.25	
52金属材料製造等	26	25	1	53	50	3	2.04	2.00	3.00
54製品製造・加工処理	53	40	13	146	92	54	2.75	2.30	4.15
57機械組立の職業	79	65	14	50	42	8	0.63	0.65	0.57
60機械整備・修理の職業	19	16	3	13	12	1	0.68	0.75	0.33
61製品検査(金属)	5	3	2	2	1	1	0.40	0.33	0.50
62製品検査(金属除く)	12	8	4	6	5	1	0.50	0.63	0.25
63機械検査の職業	9	7	2	0			0.00	0.00	0.00
64生産関連・生産類似	25	22	3	28	25	3	1.12	1.14	1.00
I輸送・機械運転の職業	75	64	11	187	170	17	2.49	2.66	1.55
65鉄道運転の職業	0			0					
66自動車運転の職業	48	40	8	143	129	14	2.98	3.23	1.75
67船舶・航空機運転	0	0		0					
68その他の輸送の職業	7	6	1	9	7	2	1.29	1.17	2.00
69定置・建設機械運転	20	18	2	35	34	1	1.75	1.89	0.50
J建設・採掘の職業	93	89	4	230	230		2.47	2.58	0.00
70建設躯体工事の職業	2	2		26	26		13.00	13.00	
71建設の職業	10	9	1	30	30		3.00	3.33	0.00
72電気工事の職業	5	5		16	16		3.20	3.20	
73土木の職業	74	71	3	158	158		2.14	2.23	0.00
74採掘の職業	2	2		0			0.00	0.00	
K運搬・清掃等の職業	200	93	107	116	68	48	0.58	0.73	0.45
75運搬の職業	62	36	26	64	44	20	1.03	1.22	0.77
76清掃の職業	31	11	20	24	10	14	0.77	0.91	0.70
77包装の職業	2	1	1	3		3	1.50	0.00	3.00
78その他の運搬等の職業	105	45	60	25	14	11	0.24	0.31	0.18
分類不能の職業	89	50	39	0			0.00	0.00	0.00