



平成28年 5月31日公表

平成28年4月分

公共職業安定所業務取扱月報

福島労働局職業安定部

目 次

- 1. 概況
- 2. グラフでみる労働市場
- 3. 新規求人・新規求職の対前年同月増減率の推移
- 4. 雇用保険 受給資格決定件数・受給者実人員の推移
- 5. 一般職業紹介状況
- 6. 雇用保険業務概況
- 7. 職業別有効求職・有効求人バランスシート

本報から抜粋して利用する場合には「公共職業安定所業務取扱月報から抜粋(または作成)」とご記入願います。

また、本報に対するお問い合わせは福島労働局職業安定部(職業安定課地方労働市場情報官:電話024-529-5338)まで願います。

1. 概況 (学卒を除きパートを含む)

4月の新規求人数は、前年同月比で0.4%増加となった。

新規求職申込件数は、前年同月比で▲7.4%減少となった。

新規求人倍率(季節調整値)は、2.07倍と前月を0.20ポイント上回り、前年同月(原数値)は0.12ポイント上回った。

また、有効求人倍率(季節調整値)は1.45倍と前月を0.08ポイント上回り前年同月(原数値)は0.01ポイント上回った。

■ 求人

新規求人数は15,866人で前年同月比0.4%(57人)の増加となった。

《対前年同月増減数順》

増加した主な産業と対前年同月増加率・増加数		減少した主な産業と対前年同月減少率・減少数	
卸売、小売業	19.7% 423	建設業	▲19.4% ▲487
宿泊業、飲食サービス業	38.3% 355	サービス業	▲10.8% ▲299
医療、福祉	5.3% 143	公務・その他	▲16.7% ▲76
製造業	6.6% 112	運輸業、郵便業	▲8.9% ▲75

(規模別)

規模	前年同月比	規模	前年同月比
29人以下	3.0%	300人～499人	▲25.2%
30人～99人	▲6.2%	500人～999人	▲38.0%
100～299人	▲0.8%	1,000人以上	294.7%

新規求人のうち、一般は10,888人で前年同月▲3.3%(▲366人)の減少となり

パートタイムは4,978人で前年同月比9.3%(423人)の増加となった。

月間有効求人数は41,891人で前年同月比▲2.2%(▲948人)の減少となった。

■ 求職

新規求職申込件数は、9,893件で前年同月比▲7.4%(▲790件)の減少となった。

このうち45歳以上の者の割合は、45.1%(前年同月差3.2ポイント上昇)、雇用保険の一般受給資格決定者の割合は、28.5%(同▲1.5ポイント低下)となった。

月間有効求職者数は31,916人で前年同月比▲3.3%(▲1,086人)減少となった。

このうち、45歳以上の者の割合は、45.1%(前年同月1.0ポイント上昇)、雇用保険の受給者実人員の割合は、17.9%(同0.4ポイント上昇)を占めている。

■ 就職

就職件数は3,459件で前年同月比▲15.0%(▲611件)減少となった。

このうち、45歳以上の者の割合は、38.6%(前年同月差0.7ポイント上昇)となった。

■ 求人倍率

(原数値)

項目	当月	前月	前年同月	対前月差 (ポイント)	対前年同月差 (ポイント)
新規求人倍率(倍)	1.60	1.72	1.48	▲0.12	0.12
有効求人倍率(倍)	1.31	1.40	1.30	▲0.09	0.01

(季節調整値)

項目	当月	前月	前年同月	対前月差 (ポイント)	対前年同月差 (ポイント)
新規求人倍率(倍)	2.07	1.87	1.95	0.20	0.12
有効求人倍率(倍)	1.45	1.37	1.45	0.08	0.00

※求人倍率(季節調整値):平成27年12月以前は遡及改訂数値。

主要項目別推移 (各年4月分)

項目	24年4月	25年4月	26年4月	27年4月	28年4月	24年度比
新規求人数(人)	14,253	15,844	16,831	15,809	15,866	11.3%
月間有効求人数(人)	36,552	41,205	43,499	42,839	41,891	14.6%
新規求職申込件数(件)	12,172	11,901	11,597	10,683	9,893	▲18.7%
月間有効求職者数(人)	45,630	37,739	34,424	33,002	31,916	▲30.1%
就職件数(件)	4,703	4,845	4,522	4,070	3,459	▲26.5%

2. グラフでみる労働市場 (学卒を除きパートを含む)

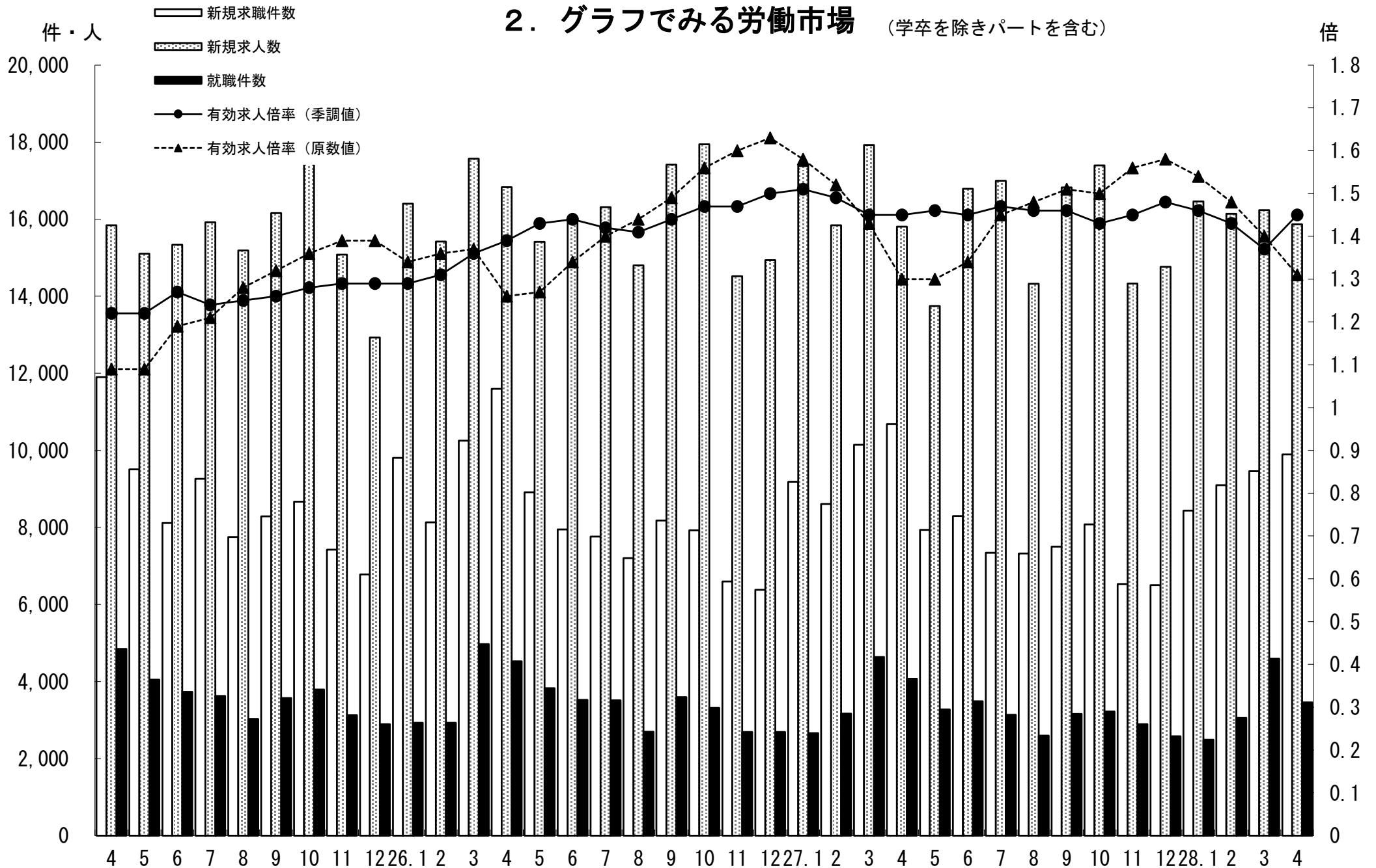

3. 新規求人・新規求職の対前年同月増減率の推移 (学卒を除きパートを含む)

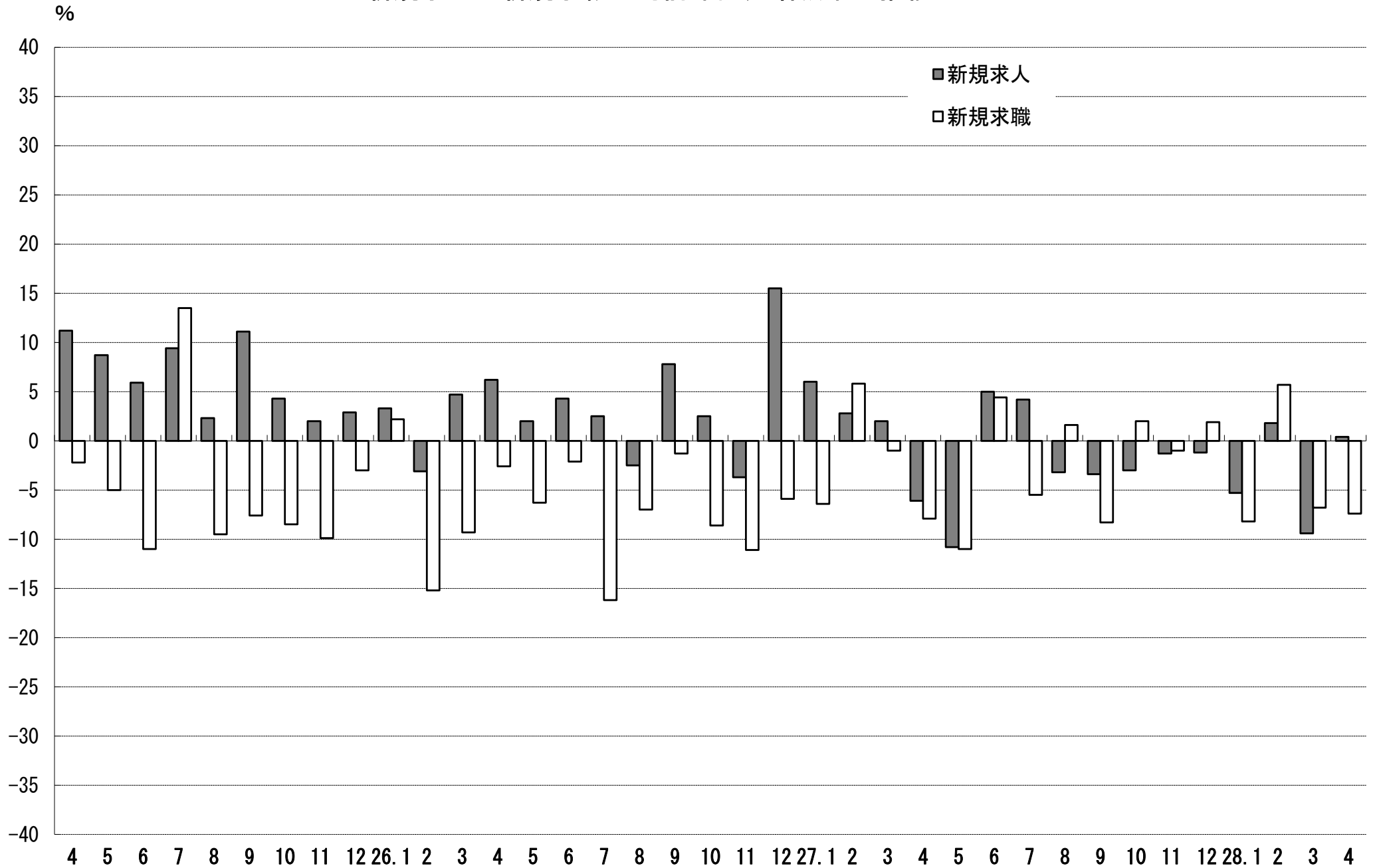

4. 雇用保険 受給資格決定件数・受給者実人員の推移

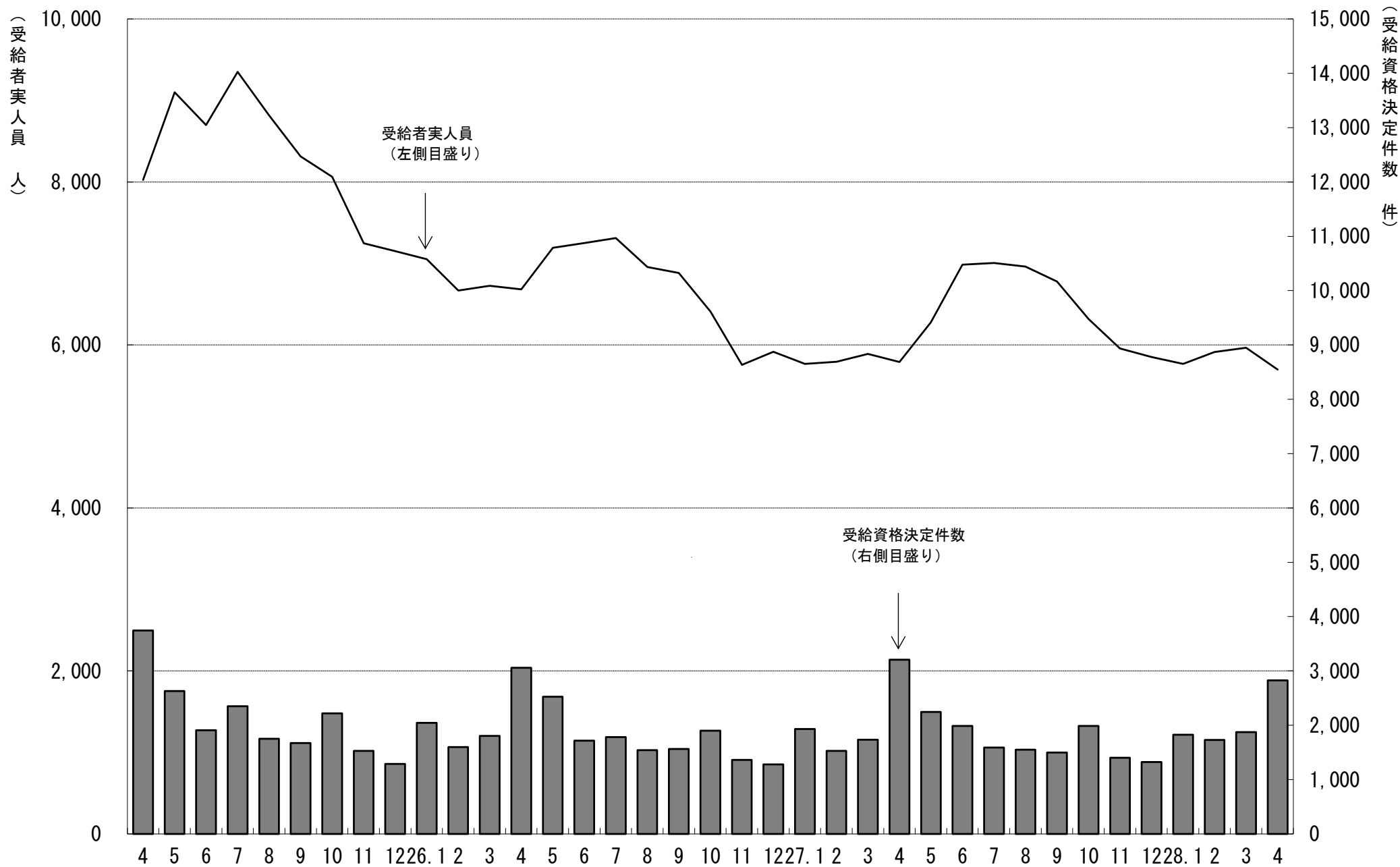

5. 一般職業紹介状況

(学卒を除きパートを含む)

平成28年4月分

項目別	安定所別	前年同月 (27年4月)	前月 (28年3月)	本月 (28年4月)	中通り計						会津計 会津若松	浜通り計				
					県北計			県中・県南				平	相双	2501		
					福島	二本松		郡山	白河	須賀川						
求	新規求職申込件数(件)	10,683	9,459	9,893	1,963	416	2,379	2,260	666	651	3,577	5,956	1,436	1,870	631	2,501
	うち 常用	10,578	9,368	9,802	1,947	416	2,363	2,254	659	648	3,561	5,924	1,384	1,867	627	2,494
	うち 中高年齢者	4,626	3,960	4,459	828	211	1,039	961	297	295	1,553	2,592	696	860	311	1,171
	雇用保険受給資格決定件数	3,205	1,874	2,824	607	133	740	541	208	181	930	1,670	467	501	186	687
職	月間有効求職者数(人)	33,002	31,590	31,916	6,772	1,415	8,187	7,331	2,227	2,245	11,803	19,990	4,413	5,733	1,780	7,513
	うち 常用	32,823	31,408	31,758	6,736	1,413	8,149	7,298	2,219	2,240	11,757	19,906	4,354	5,723	1,775	7,498
	うち 中高年齢者	14,407	13,931	14,384	2,852	660	3,512	3,128	1,023	1,031	5,182	8,694	2,165	2,610	915	3,525
	雇用保険受給者実人員	5,791	5,966	5,698	1,271	279	1,550	1,030	371	438	1,839	3,389	927	1,045	336	1,381
求	新規求人数(人)	15,809	16,236	15,866	2,747	583	3,330	4,229	1,164	907	6,300	9,630	1,753	3,334	1,149	4,483
	うち 常用	14,197	14,308	14,347	2,488	529	3,017	3,966	873	783	5,622	8,639	1,635	2,989	1,084	4,073
	月間有効求人数	42,839	44,085	41,891	7,677	1,601	9,278	10,380	2,516	2,271	15,167	24,445	5,128	8,829	3,489	12,318
人	うち 常用	39,040	39,332	37,851	6,777	1,432	8,209	9,550	1,985	2,045	13,580	21,789	4,845	7,935	3,282	11,217
	就職件数(件)	4,070	4,595	3,459	698	175	873	632	235	250	1,117	1,990	564	631	274	905
職	うち 常用	3,722	4,121	3,134	621	157	778	578	216	229	1,023	1,801	532	559	242	801
	うち 中高年齢者	1,544	1,830	1,336	266	65	331	227	82	95	404	735	256	229	116	345
	うち 受給者	700	801	622	129	42	171	98	32	47	177	348	113	111	50	161
	うち他県への就職件数	338	300	291	71	15	86	58	23	16	97	183	32	45	31	76
充	充足数(人)	3,981	4,597	3,429	735	139	874	660	236	214	1,110	1,984	534	604	307	911
	うち 常用	3,635	4,111	3,102	646	124	770	605	214	199	1,018	1,788	506	533	275	808
	うち他県からの充足数	257	300	262	67	7	74	46	16	11	73	147	22	53	40	93
率	新規求人倍率(倍)	1.98	1.87	2.07	1.40	1.40	1.40	1.87	1.75	1.39	1.76	1.62	1.22	1.78	1.82	1.79
	有効求人倍率(倍)	1.45	1.37	1.45	1.13	1.13	1.13	1.42	1.13	1.01	1.29	1.22	1.16	1.54	1.96	1.64
	就職率(%)	38.1	48.6	35.0	35.6	42.1	36.7	28.0	35.3	38.4	31.2	33.4	39.3	33.7	43.4	36.2
	うち中高年齢者の就職率	33.4	46.2	30.0	32.1	30.8	31.9	23.6	27.6	32.2	26.0	28.4	36.8	26.6	37.3	29.5
	充足率(%)	25.2	28.3	21.6	26.8	23.8	26.2	15.6	20.3	23.6	17.6	20.6	30.5	18.1	26.7	20.3

※県の有効求人倍率及び新規求人倍率は季節調整値、公共職業安定所の有効求人倍率及び新規求人倍率は原数値。
 ※就職率は新規求職者数ベース、充足率は新規求人数ベース
 ※雇用保険受給資格決定件数及び雇用保険受給者実人員の本月、前月、前年同月の合計欄には、運輸支局取扱分を含む。

6. 雇用保険業務概況

平成28年4月分

安定所別		25年度計	26年度計	27年度計	前年同月 (27年4月)	前月 (28年3月)	本月 (28年4月)	福 島	平	会津若松	郡	山 白	河 須 賀 川	二 本 松 相	双 運 輸 支 局	
項目別																
適 用	新規適用事業所数	1,798	1,626	1,756	235	129	216	48	42	34	45	7	10	6	24	0
	廃止事業所数	1,094	1,059	1,014	123	91	114	17	23	20	21	3	5	2	23	0
	月末事業所数	32,633	32,983	33,662	33,346	34,011	34,112	6,375	6,388	5,272	7,159	2,264	2,089	1,483	3,082	0
	資格取得者数	114,789	118,161	116,049	19,690	8,406	17,960	3,190	3,345	2,648	4,289	1,114	1,128	773	1,473	0
	資格喪失者数	100,845	103,534	107,100	17,232	9,594	16,969	3,811	3,004	2,070	4,245	951	831	628	1,429	0
	月末被保険者数	532,134	545,114	559,485	551,758	558,244	559,102	113,363	92,938	70,578	151,281	39,660	32,021	23,683	35,578	0
	離職票交付枚数	59,179	58,159	60,623	10,600	5,357	10,666	2,547	1,698	1,413	2,571	559	537	423	918	0
	うち 高 齢	2,122	2,649	3,077	709	315	862	229	137	87	184	41	44	38	102	0
	うち 特 例	1,628	1,648	1,538	88	28	82	2	10	37	7	4	3	19	0	0
	うち 短 時 間	0	0	0	0	0	0	0	0	0	0	0	0	0	0	0
給 一	受給資格決定件数	24,533	21,925	22,213	3,205	1,874	2,824	607	501	467	541	208	181	133	186	0
	初回受給者数	20,653	17,910	17,785	1,663	1,452	1,520	334	333	259	221	91	104	61	117	0
	受給者実人員	7,935	6,484	6,298	5,791	5,966	5,698	1,271	1,045	927	1,030	371	438	279	336	1
	給付延日数	2,379,667	1,946,227	1,912,165	147,337	165,622	136,957	31,870	26,014	22,258	24,290	8,199	9,994	6,768	7,529	35
	支給終了者数	15,136	13,475	12,819	975	1,171	878	197	166	125	179	50	71	52	38	0
般	支給金額(千円)	11,155,166	9,030,386	8,919,915	681,537	781,137	641,345	150,603	122,895	99,751	114,888	38,032	46,461	32,233	36,258	224
	給付制限件数	10,784	10,377	10,394	1,024	856	910	193	191	142	149	48	64	61	62	0
特	受給資格決定件数	1,673	1,654	1,530	104	49	74	1	0	58	2	4	1	8	0	0
	受給者数	1,710	1,640	1,538	82	43	67	0	1	63	0	2	0	1	0	0
付 例	支給金額(千円)	306,566	296,548	274,198	15,261	8,195	13,068	0	221	12,291	0	374	0	182	0	0
	給付制限件数	3	0	3	1	0	0	0	0	0	0	0	0	0	0	0

※ 支給金額は千円未満四捨五入のため、県計とは一致しないことがある。
 ※ 年度計の適用事業所数、被保険者数は各年度3月末日現在の数

福島労働局 職業別(常用計)	28. 4月								
	有効求職			有効求人			有効求人倍率		
	計	一般	パート	計	一般	パート	計	一般	パート
職業計	31,758	23,053	8,705	37,851	26,430	11,421	1.19	1.15	1.31
A管理的職業	106	98	8	171	170	1	1.61	1.73	0.13
B専門的・技術的職業	3521	2,678	843	6,498	5,122	1,376	1.85	1.91	1.63
07開発技術者	143	139	4	317	317		2.22	2.28	0.00
08製造技術者	382	337	45	143	138	5	0.37	0.41	0.11
09建築・土木技術者等	216	202	14	869	866	3	4.02	4.29	0.21
10情報処理・通信技術者	215	203	12	293	286	7	1.36	1.41	0.58
11その他の技術者	33	27	6	36	33	3	1.09	1.22	0.50
12医師、薬剤師等	34	17	17	500	280	220	14.71	16.47	12.94
13保健師、助産師等	658	402	256	1,545	1,129	416	2.35	2.81	1.63
14医療技術者	172	123	49	491	367	124	2.85	2.98	2.53
15その他の保健医療	179	148	31	206	159	47	1.15	1.07	1.52
16社会福祉の専門的職業	714	473	241	1,254	963	291	1.76	2.04	1.21
22美術家、デザイナー等	156	133	23	117	83	34	0.75	0.62	1.48
05.06.17～21.23.24その他	619	474	145	727	501	226	1.17	1.06	1.56
C事務的職業	9055	6,675	2,380	3,378	2,333	1,045	0.37	0.35	0.44
25一般事務員	8041	5,849	2,192	2,378	1,596	782	0.30	0.27	0.36
26会計事務員	290	243	47	271	202	69	0.93	0.83	1.47
27生産関連事務員	252	203	49	321	217	104	1.27	1.07	2.12
28営業・販売関連事務員	337	291	46	259	213	46	0.77	0.73	1.00
29外勤事務員	13	7	6	22	9	13	1.69	1.29	2.17
30運輸・郵便事務	23	17	6	95	80	15	4.13	4.71	2.50
31事務用機器操作の職業	99	65	34	32	16	16	0.32	0.25	0.47
D販売の職業	2363	1,722	641	4,182	2,480	1,702	1.77	1.44	2.66
32商品販売の職業	1578	990	588	2,882	1,232	1,650	1.83	1.24	2.81
33販売類似の職業	61	43	18	61	46	15	1.00	1.07	0.83
34営業の職業	724	689	35	1,239	1,202	37	1.71	1.74	1.06
Eサービスの職業	3429	2,111	1,318	8,565	4,445	4,120	2.50	2.11	3.13
35家庭生活支援サービス	19	11	8	16	2	14	0.84	0.18	1.75
36介護サービスの職業	1066	742	324	2,950	1,938	1,012	2.77	2.61	3.12
37保健医療サービス	205	145	60	452	350	102	2.20	2.41	1.70
38生活衛生サービス	170	119	51	455	292	163	2.68	2.45	3.20
39飲食物調理の職業	918	440	478	1,878	758	1,120	2.05	1.72	2.34
40接客・給仕の職業	675	422	253	2,244	817	1,427	3.32	1.94	5.64
41居住施設・ビルの管理	93	68	25	96	53	43	1.03	0.78	1.72
42その他のサービス	283	164	119	474	235	239	1.67	1.43	2.01
F保安の職業	232	188	44	1,366	976	390	5.89	5.19	8.86
G農林漁業の職業	319	234	85	397	262	135	1.24	1.12	1.59
H生産工程の職業	4693	3,786	907	4,595	3,787	808	0.98	1.00	0.89
49生産設備(金属)	48	45	3	51	51		1.06	1.13	0.00
50生産設備(金属除く)	86	72	14	53	46	7	0.62	0.64	0.50
51生産設備(機械)	151	136	15	47	47		0.31	0.35	0.00
52金属材料製造等	587	554	33	945	905	40	1.61	1.63	1.21
54製品製造・加工処理	1361	1,013	348	1,692	1,172	520	1.24	1.16	1.49
57機械組立の職業	1512	1,205	307	623	504	119	0.41	0.42	0.39
60機械整備・修理の職業	289	266	23	497	486	11	1.72	1.83	0.48
61製品検査(金属)	109	85	24	54	45	9	0.50	0.53	0.38
62製品検査(金属除く)	118	83	35	233	183	50	1.97	2.20	1.43
63機械検査の職業	202	130	72	145	105	40	0.72	0.81	0.56
64生産関連・生産類似	230	197	33	255	243	12	1.11	1.23	0.36
I輸送・機械運転の職業	1304	1,131	173	2,264	2,020	244	1.74	1.79	1.41
65鉄道運転の職業	0			0					
66自動車運転の職業	870	739	131	1,825	1,598	227	2.10	2.16	1.73
67船舶・航空機運転	0	0		1	1				
68その他の輸送の職業	140	121	19	58	51	7	0.41	0.42	0.37
69定置・建設機械運転	294	271	23	380	370	10	1.29	1.37	0.43
J建設・採掘の職業	1642	1,577	65	3,524	3,494	30	2.15	2.22	0.46
70建設躯体工事の職業	64	62	2	575	574	1	8.98	9.26	0.50
71建設の職業	223	204	19	644	635	9	2.89	3.11	0.47
72電気工事の職業	164	157	7	424	422	2	2.59	2.69	0.29
73土木の職業	1187	1,151	36	1,876	1,858	18	1.58	1.61	0.50
74採掘の職業	4	3	1	5	5		1.25	1.67	0.00
K運搬・清掃等の職業	4319	2,359	1,960	2,911	1,341	1,570	0.67	0.57	0.80
75運搬の職業	974	771	203	1,048	726	322	1.08	0.94	1.59
76清掃の職業	792	295	497	1,223	336	887	1.54	1.14	1.78
77包装の職業	68	27	41	110	42	68	1.62	1.56	1.66
78その他の運搬等の職業	2485	1,266	1,219	530	237	293	0.21	0.19	0.24
分類不能の職業	775	494	281	0			0.00	0.00	0.00

福島所 職業別(常用計)	28. 4月								
	有効求職			有効求人			有効求人倍率		
	計	一般	パート	計	一般	パート	計	一般	パート
職業計	6,736	4,988	1,748	6,777	4,486	2,291	1.01	0.90	1.31
A管理的職業	35	31	4	25	25	0	0.71	0.81	0.00
B専門的・技術的職業	798	602	196	1,059	839	220	1.33	1.39	1.12
07開発技術者	27	27	0	37	37	0	1.37	1.37	
08製造技術者	77	75	2	14	14	0	0.18	0.19	0.00
09建築・土木技術者等	41	37	4	146	145	1	3.56	3.92	0.25
10情報処理・通信技術者	63	61	2	20	20	0	0.32	0.33	0.00
11その他の技術者	4	4	0	6	6	0	1.50	1.50	
12医師、薬剤師等	5	1	4	15	9	6	3.00	9.00	1.50
13保健師、助産師等	126	72	54	333	240	93	2.64	3.33	1.72
14医療技術者	35	22	13	94	67	27	2.69	3.05	2.08
15その他の保健医療	38	28	10	22	16	6	0.58	0.57	0.60
16社会福祉の専門的職業	178	120	58	201	151	50	1.13	1.26	0.86
22美術家、デザイナー等	30	26	4	14	13	1	0.47	0.50	0.25
05.06.17～21.23.24その他	174	129	45	157	121	36	0.90	0.94	0.80
C事務的職業	2270	1,717	553	803	521	282	0.35	0.30	0.51
25一般事務員	2056	1,535	521	608	396	212	0.30	0.26	0.41
26会計事務員	71	62	9	75	37	38	1.06	0.60	4.22
27生産関連事務員	44	38	6	52	29	23	1.18	0.76	3.83
28営業・販売関連事務員	58	52	6	45	39	6	0.78	0.75	1.00
29外勤事務員	5	3	2	2	2	0	0.40	0.67	0.00
30運輸・郵便事務	6	6	0	21	18	3	3.50	3.00	
31事務用機器操作の職業	30	21	9	0	0	0	0.00	0.00	0.00
D販売の職業	502	367	135	863	489	374	1.72	1.33	2.77
32商品販売の職業	334	213	121	603	245	358	1.81	1.15	2.96
33販売類似的職業	14	6	8	20	10	10	1.43	1.67	1.25
34営業の職業	154	148	6	240	234	6	1.56	1.58	1.00
Eサービスの職業	725	460	265	1,768	878	890	2.44	1.91	3.36
35家庭生活支援サービス	1	0	1	6	0	6	6.00		6.00
36介護サービスの職業	251	187	64	535	346	189	2.13	1.85	2.95
37保健医療サービス	52	35	17	99	70	29	1.90	2.00	1.71
38生活衛生サービス	34	24	10	64	31	33	1.88	1.29	3.30
39飲食物調理の職業	196	91	105	478	234	244	2.44	2.57	2.32
40接客・給仕の職業	110	73	37	492	145	347	4.47	1.99	9.38
41居住施設・ビルの管理	21	16	5	22	13	9	1.05	0.81	1.80
42その他のサービス	60	34	26	72	39	33	1.20	1.15	1.27
F保安の職業	49	38	11	269	213	56	5.49	5.61	5.09
G農林漁業の職業	58	45	13	68	42	26	1.17	0.93	2.00
H生産工程の職業	849	710	139	567	486	81	0.67	0.68	0.58
49生産設備(金属)	14	12	2	15	15	0	1.07	1.25	0.00
50生産設備(金属除く)	28	24	4	8	8	0	0.29	0.33	0.00
51生産設備(機械)	37	36	1	10	10	0	0.27	0.28	0.00
52金属材料製造等	103	95	8	109	109	0	1.06	1.15	0.00
54製品製造・加工処理	244	185	59	262	191	71	1.07	1.03	1.20
57機械組立の職業	259	223	36	34	28	6	0.13	0.13	0.17
60機械整備・修理の職業	52	48	4	67	67	0	1.29	1.40	0.00
61製品検査(金属)	10	8	2	4	4	0	0.40	0.50	0.00
62製品検査(金属除く)	25	18	7	10	8	2	0.40	0.44	0.29
63機械検査の職業	30	20	10	7	5	2	0.23	0.25	0.20
64生産関連・生産類似	47	41	6	41	41	0	0.87	1.00	0.00
I輸送・機械運転の職業	248	214	34	370	333	37	1.49	1.56	1.09
65鉄道運転の職業	0	0	0	0	0	0			
66自動車運転の職業	163	139	24	330	299	31	2.02	2.15	1.29
67船舶・航空機運転	0	0	0	0	0	0			
68その他の輸送の職業	28	26	2	3	3	0	0.11	0.12	0.00
69定置・建設機械運転	57	49	8	37	31	6	0.65	0.63	0.75
J建設・採掘の職業	254	248	6	509	506	3	2.00	2.04	0.50
70建設躯体工事の職業	10	10	0	72	72	0	7.20	7.20	
71建設の職業	39	39	0	88	86	2	2.26	2.21	
72電気工事の職業	35	33	2	76	76	0	2.17	2.30	0.00
73土木の職業	170	166	4	273	272	1	1.61	1.64	0.25
74採掘の職業	0	0	0	0	0	0			
K運搬・清掃等の職業	746	420	326	476	154	322	0.64	0.37	0.99
75運搬の職業	165	138	27	149	86	63	0.90	0.62	2.33
76清掃の職業	146	65	81	231	47	184	1.58	0.72	2.27
77包装の職業	13	4	9	20	4	16	1.54	1.00	1.78
78その他の運搬等の職業	422	213	209	76	17	59	0.18	0.08	0.28
分類不能の職業	202	136	66	0	0	0	0.00	0.00	0.00

平所 職業別(常用計)	28. 4月								
	有効求職			有効求人			有効求人倍率		
	計	一般	パート	計	一般	パート	計	一般	パート
職業計	5,723	4,044	1,679	7,935	5,598	2,337	1.39	1.38	1.39
A管理的職業	13	11	2	18	18		1.38	1.64	0.00
B専門的・技術的職業	650	481	169	1,380	1,109	271	2.12	2.31	1.60
07開発技術者	32	30	2	71	71		2.22	2.37	0.00
08製造技術者	72	60	12	32	31	1	0.44	0.52	0.08
09建築・土木技術者等	49	46	3	157	157		3.20	3.41	0.00
10情報処理・通信技術者	31	27	4	93	89	4	3.00	3.30	1.00
11その他の技術者	13	10	3	6	5	1	0.46	0.50	0.33
12医師、薬剤師等	8	4	4	60	40	20	7.50	10.00	5.00
13保健師、助産師等	142	84	58	348	260	88	2.45	3.10	1.52
14医療技術者	23	14	9	128	96	32	5.57	6.86	3.56
15その他の保健医療	31	24	7	56	49	7	1.81	2.04	1.00
16社会福祉の専門的職業	130	91	39	235	179	56	1.81	1.97	1.44
22美術家、デザイナー等	19	15	4	17	8	9	0.89	0.53	2.25
05.06.17～21.23.24その他	100	76	24	177	124	53	1.77	1.63	2.21
C事務的職業	1607	1,127	480	614	409	205	0.38	0.36	0.43
25一般事務員	1416	974	442	427	278	149	0.30	0.29	0.34
26会計事務員	52	43	9	53	41	12	1.02	0.95	1.33
27生産関連事務員	40	31	9	55	30	25	1.38	0.97	2.78
28営業・販売関連事務員	73	63	10	49	42	7	0.67	0.67	0.70
29外勤事務員	3	2	1	3	1	2	1.00	0.50	2.00
30運輸・郵便事務	2	1	1	17	12	5	8.50	12.00	5.00
31事務用機器操作の職業	21	13	8	10	5	5	0.48	0.38	0.63
D販売の職業	385	278	107	884	510	374	2.30	1.83	3.50
32商品販売の職業	262	165	97	603	234	369	2.30	1.42	3.80
33販売類似的職業	13	10	3	8	5	3	0.62	0.50	1.00
34営業の職業	110	103	7	273	271	2	2.48	2.63	0.29
Eサービスの職業	638	355	283	1,803	882	921	2.83	2.48	3.25
35家庭生活支援サービス	4	2	2	2		2	0.50	0.00	1.00
36介護サービスの職業	190	113	77	709	420	289	3.73	3.72	3.75
37保健医療サービス	53	38	15	119	90	29	2.25	2.37	1.93
38生活衛生サービス	34	24	10	131	81	50	3.85	3.38	5.00
39飲食物調理の職業	168	72	96	348	119	229	2.07	1.65	2.39
40接客・給仕の職業	127	65	62	385	119	266	3.03	1.83	4.29
41居住施設・ビルの管理	15	11	4	22	15	7	1.47	1.36	1.75
42その他のサービス	47	30	17	87	38	49	1.85	1.27	2.88
F保安の職業	49	45	4	204	156	48	4.16	3.47	12.00
G農林漁業の職業	55	36	19	55	44	11	1.00	1.22	0.58
H生産工程の職業	714	571	143	1,019	874	145	1.43	1.53	1.01
49生産設備(金属)	9	9		5	5		0.56	0.56	
50生産設備(金属除く)	24	21	3	9	9		0.38	0.43	0.00
51生産設備(機械)	16	15	1	8	8		0.50	0.53	0.00
52金属材料製造等	115	110	5	229	221	8	1.99	2.01	1.60
54製品製造・加工処理	231	176	55	369	265	104	1.60	1.51	1.89
57機械組立の職業	170	132	38	108	98	10	0.64	0.74	0.26
60機械整備・修理の職業	42	35	7	93	93		2.21	2.66	0.00
61製品検査(金属)	15	12	3	10	9	1	0.67	0.75	0.33
62製品検査(金属除く)	14	9	5	67	62	5	4.79	6.89	1.00
63機械検査の職業	38	20	18	61	45	16	1.61	2.25	0.89
64生産関連・生産類似	40	32	8	60	59	1	1.50	1.84	0.13
I輸送・機械運転の職業	302	255	47	467	406	61	1.55	1.59	1.30
65鉄道運転の職業	0			0					
66自動車運転の職業	198	165	33	358	302	56	1.81	1.83	1.70
67船舶・航空機運転	0			0					
68その他の輸送の職業	47	40	7	29	26	3	0.62	0.65	0.43
69定置・建設機械運転	57	50	7	80	78	2	1.40	1.56	0.29
J建設・採掘の職業	413	402	11	889	883	6	2.15	2.20	0.55
70建設躯体工事の職業	15	15		205	205		13.67	13.67	
71建設の職業	45	41	4	173	172	1	3.84	4.20	0.25
72電気工事の職業	37	36	1	98	98		2.65	2.72	0.00
73土木の職業	313	308	5	413	408	5	1.32	1.32	1.00
74採掘の職業	3	2	1	0			0.00	0.00	0.00
K運搬・清掃等の職業	730	382	348	602	307	295	0.82	0.80	0.85
75運搬の職業	152	123	29	223	159	64	1.47	1.29	2.21
76清掃の職業	151	54	97	262	66	196	1.74	1.22	2.02
77包装の職業	12	7	5	5	3	2	0.42	0.43	0.40
78その他の運搬等の職業	415	198	217	112	79	33	0.27	0.40	0.15
分類不能の職業	167	101	66	0			0.00	0.00	0.00

会津若松所 職業別(常用計)	28. 4月								
	有効求職			有効求人			有効求人倍率		
	計	一般	パート	計	一般	パート	計	一般	パート
職業計	4,354	3,043	1,311	4,845	3,072	1,773	1.11	1.01	1.35
A管理的職業	11	10	1	9	9		0.82	0.90	0.00
B専門的・技術的職業	417	296	121	745	602	143	1.79	2.03	1.18
07開発技術者	13	13		41	41		3.15	3.15	
08製造技術者	24	21	3	19	18	1	0.79	0.86	0.33
09建築・土木技術者等	25	24	1	97	97		3.88	4.04	0.00
10情報処理・通信技術者	23	22	1	26	25	1	1.13	1.14	1.00
11その他の技術者	4	4		6	6		1.50	1.50	
12医師、薬剤師等	6	2	4	9	8	1	1.50	4.00	0.25
13保健師、助産師等	103	59	44	164	129	35	1.59	2.19	0.80
14医療技術者	21	14	7	64	54	10	3.05	3.86	1.43
15その他の保健医療	21	16	5	28	21	7	1.33	1.31	1.40
16社会福祉の専門的職業	89	50	39	199	156	43	2.24	3.12	1.10
22美術家、デザイナー等	16	15	1	23	19	4	1.44	1.27	4.00
05.06.17～21.23.24その他	72	56	16	69	28	41	0.96	0.50	2.56
C事務的職業	1152	839	313	374	268	106	0.32	0.32	0.34
25一般事務員	1011	732	279	258	177	81	0.26	0.24	0.29
26会計事務員	37	25	12	31	28	3	0.84	1.12	0.25
27生産関連事務員	23	18	5	50	36	14	2.17	2.00	2.80
28営業・販売関連事務員	63	55	8	22	17	5	0.35	0.31	0.63
29外勤事務員	1	0	1	4	2	2	4.00		2.00
30運輸・郵便事務	6	2	4	8	8		1.33	4.00	0.00
31事務用機器操作の職業	11	7	4	1		1	0.09	0.00	0.25
D販売の職業	322	214	108	651	348	303	2.02	1.63	2.81
32商品販売の職業	230	129	101	526	228	298	2.29	1.77	2.95
33販売類似の職業	9	6	3	4	3	1	0.44	0.50	0.33
34営業の職業	83	79	4	121	117	4	1.46	1.48	1.00
Eサービスの職業	538	337	201	1,236	618	618	2.30	1.83	3.07
35家庭生活支援サービス	4	3	1	2	1	1	0.50	0.33	1.00
36介護サービスの職業	135	103	32	351	232	119	2.60	2.25	3.72
37保健医療サービス	22	13	9	78	77	1	3.55	5.92	0.11
38生活衛生サービス	25	16	9	48	29	19	1.92	1.81	2.11
39飲食物調理の職業	152	84	68	228	104	124	1.50	1.24	1.82
40接客・給仕の職業	139	89	50	444	153	291	3.19	1.72	5.82
41居住施設・ビルの管理	6	5	1	11	6	5	1.83	1.20	5.00
42その他のサービス	55	24	31	74	16	58	1.35	0.67	1.87
F保安の職業	36	29	7	179	123	56	4.97	4.24	8.00
G農林漁業の職業	63	47	16	79	42	37	1.25	0.89	2.31
H生産工程の職業	692	546	146	603	447	156	0.87	0.82	1.07
49生産設備(金属)	2	2		4	4		2.00	2.00	
50生産設備(金属除く)	3	3		6	5	1	2.00	1.67	
51生産設備(機械)	19	16	3	2	2		0.11	0.13	0.00
52金属材料製造等	88	83	5	109	103	6	1.24	1.24	1.20
54製品製造・加工処理	153	103	50	199	109	90	1.30	1.06	1.80
57機械組立の職業	328	253	75	152	114	38	0.46	0.45	0.51
60機械整備・修理の職業	36	35	1	55	53	2	1.53	1.51	2.00
61製品検査(金属)	9	9	0	3		3	0.33	0.00	
62製品検査(金属除く)	8	5	3	26	14	12	3.25	2.80	4.00
63機械検査の職業	18	11	7	14	10	4	0.78	0.91	0.57
64生産関連・生産類似	28	26	2	33	33		1.18	1.27	0.00
I輸送・機械運転の職業	158	142	16	229	182	47	1.45	1.28	2.94
65鉄道運転の職業	0			0					
66自動車運転の職業	114	100	14	187	141	46	1.64	1.41	3.29
67船舶・航空機運転	0			1	1				
68その他の輸送の職業	3	2	1	0			0.00	0.00	0.00
69定置・建設機械運転	41	40	1	41	40	1	1.00	1.00	1.00
J建設・採掘の職業	197	185	12	279	275	4	1.42	1.49	0.33
70建設躯体工事の職業	9	9		34	34		3.78	3.78	
71建設の職業	52	45	7	61	61		1.17	1.36	0.00
72電気工事の職業	34	34		23	23		0.68	0.68	
73土木の職業	102	97	5	161	157	4	1.58	1.62	0.80
74採掘の職業	0			0					
K運搬・清掃等の職業	743	380	363	461	158	303	0.62	0.42	0.83
75運搬の職業	151	112	39	135	71	64	0.89	0.63	1.64
76清掃の職業	130	46	84	238	62	176	1.83	1.35	2.10
77包装の職業	11	3	8	11	8	3	1.00	2.67	0.38
78その他の運搬等の職業	451	219	232	77	17	60	0.17	0.08	0.26
分類不能の職業	25	18	7	0			0.00	0.00	0.00

郡山所 職業別(常用計)	28. 4月								
	有効求職			有効求人			有効求人倍率		
	計	一般	パート	計	一般	パート	計	一般	パート
職業計	7,298	5,458	1,840	9,550	6,772	2,778	1.31	1.24	1.51
A管理的職業	24	23	1	87	86	1	3.63	3.74	1.00
B専門的・技術的職業	911	726	185	1,851	1,369	482	2.03	1.89	2.61
07開発技術者	39	38	1	93	93		2.38	2.45	0.00
08製造技術者	86	78	8	45	44	1	0.52	0.56	0.13
09建築・土木技術者等	46	44	2	224	222	2	4.87	5.05	1.00
10情報処理・通信技術者	60	57	3	111	109	2	1.85	1.91	0.67
11その他の技術者	6	4	2	4	3	1	0.67	0.75	0.50
12医師、薬剤師等	11	9	2	377	192	185	34.27	21.33	92.50
13保健師、助産師等	164	114	50	302	203	99	1.84	1.78	1.98
14医療技術者	69	53	16	89	60	29	1.29	1.13	1.81
15その他の保健医療	53	48	5	60	37	23	1.13	0.77	4.60
16社会福祉の専門的職業	173	113	60	348	267	81	2.01	2.36	1.35
22美術家、デザイナー等	64	54	10	41	32	9	0.64	0.59	0.90
05.06.17～21.23.24その他	140	114	26	157	107	50	1.12	0.94	1.92
C事務的職業	2,214	1,685	529	850	585	265	0.38	0.35	0.50
25一般事務員	1,956	1,471	485	579	386	193	0.30	0.26	0.40
26会計事務員	79	69	10	64	55	9	0.81	0.80	0.90
27生産関連事務員	65	52	13	74	47	27	1.14	0.90	2.08
28営業・販売関連事務員	85	73	12	88	71	17	1.04	0.97	1.42
29外勤事務員	2	2		8	1	7	4.00	0.50	
30運輸・郵便事務	5	5		24	20	4	4.80	4.00	
31事務用機器操作の職業	22	13	9	13	5	8	0.59	0.38	0.89
D販売の職業	639	497	142	1,022	762	260	1.60	1.53	1.83
32商品販売の職業	387	252	135	605	355	250	1.56	1.41	1.85
33販売類似的職業	15	13	2	25	24	1	1.67	1.85	0.50
34営業の職業	237	232	5	392	383	9	1.65	1.65	1.80
Eサービスの職業	700	451	249	2,310	1,310	1,000	3.30	2.90	4.02
35家庭生活支援サービス	8	4	4	5		5	0.63	0.00	1.25
36介護サービスの職業	228	170	58	849	587	262	3.72	3.45	4.52
37保健医療サービス	34	26	8	59	36	23	1.74	1.38	2.88
38生活衛生サービス	43	32	11	171	123	48	3.98	3.84	4.36
39飲食物調理の職業	172	80	92	480	158	322	2.79	1.98	3.50
40接客・給仕の職業	146	98	48	563	284	279	3.86	2.90	5.81
41居住施設・ビルの管理	22	12	10	16	6	10	0.73	0.50	1.00
42その他のサービス	47	29	18	167	116	51	3.55	4.00	2.83
F保安の職業	45	37	8	524	346	178	11.64	9.35	22.25
G農林漁業の職業	57	45	12	83	59	24	1.46	1.31	2.00
H生産工程の職業	993	808	185	822	673	149	0.83	0.83	0.81
49生産設備(金属)	3	3		1	1		0.33	0.33	
50生産設備(金属除く)	13	10	3	10	10		0.77	1.00	0.00
51生産設備(機械)	46	40	6	12	12		0.26	0.30	0.00
52金属材料製造等	89	82	7	129	125	4	1.45	1.52	0.57
54製品製造・加工処理	288	210	78	272	179	93	0.94	0.85	1.19
57機械組立の職業	350	285	65	102	86	16	0.29	0.30	0.25
60機械整備・修理の職業	93	91	2	152	149	3	1.63	1.64	1.50
61製品検査(金属)	7	5	2	15	11	4	2.14	2.20	2.00
62製品検査(金属除く)	21	17	4	57	47	10	2.71	2.76	2.50
63機械検査の職業	41	29	12	27	11	16	0.66	0.38	1.33
64生産関連・生産類似	42	36	6	45	42	3	1.07	1.17	0.50
I輸送・機械運転の職業	256	225	31	440	395	45	1.72	1.76	1.45
65鉄道運転の職業	0			0					
66自動車運転の職業	170	144	26	363	320	43	2.14	2.22	1.65
67船舶・航空機運転	0			0					
68その他の輸送の職業	30	25	5	2	1	1	0.07	0.04	0.20
69定置・建設機械運転	56	56		75	74	1	1.34	1.32	
J建設・採掘の職業	334	321	13	918	911	7	2.75	2.84	0.54
70建設躯体工事の職業	14	12	2	156	156		11.14	13.00	0.00
71建設の職業	40	36	4	142	142		3.55	3.94	0.00
72電気工事の職業	31	29	2	105	105		3.39	3.62	0.00
73土木の職業	249	244	5	514	507	7	2.06	2.08	1.40
74採掘の職業	0			1	1				
K運搬・清掃等の職業	1,000	566	434	643	276	367	0.64	0.49	0.85
75運搬の職業	274	221	53	228	164	64	0.83	0.74	1.21
76清掃の職業	155	57	98	280	65	215	1.81	1.14	2.19
77包装の職業	16	6	10	38	9	29	2.38	1.50	2.90
78その他の運搬等の職業	555	282	273	97	38	59	0.17	0.13	0.22
分類不能の職業	125	74	51	0			0.00	0.00	0.00

白河所 職業別(常用計)	28. 4月								
	有効求職			有効求人			有効求人倍率		
	計	一般	パート	計	一般	パート	計	一般	パート
職業計	2,219	1,556	663	1,985	1,452	533	0.89	0.93	0.80
A管理的職業	6	6		7	7		1.17	1.17	#DIV/0!
B専門的・技術的職業	220	171	49	347	287	60	1.58	1.68	1.22
07開発技術者	9	9		33	33		3.67	3.67	
08製造技術者	49	42	7	18	17	1	0.37	0.40	0.14
09建築・土木技術者等	12	11	1	43	43		3.58	3.91	0.00
10情報処理・通信技術者	11	10	1	9	9		0.82	0.90	0.00
11その他の技術者	2	2		3	3		1.50	1.50	
12医師、薬剤師等	3	1	2	10	8	2	3.33	8.00	1.00
13保健師、助産師等	31	18	13	92	62	30	2.97	3.44	2.31
14医療技術者	5	5		22	15	7	4.40	3.00	
15その他の保健医療	9	7	2	11	9	2	1.22	1.29	1.00
16社会福祉の専門的職業	37	26	11	58	51	7	1.57	1.96	0.64
22美術家、デザイナー等	11	9	2	2	2		0.18	0.22	0.00
05.06.17~21.23.24その他	41	31	10	46	35	11	1.12	1.13	1.10
C事務的職業	533	372	161	174	128	46	0.33	0.34	0.29
25一般事務員	467	318	149	123	89	34	0.26	0.28	0.23
26会計事務員	15	12	3	7	7		0.47	0.58	0.00
27生産関連事務員	28	24	4	24	16	8	0.86	0.67	2.00
28営業・販売関連事務員	18	14	4	10	7	3	0.56	0.50	0.75
29外勤事務員	1		1	2	1	1	2.00		1.00
30運輸・郵便事務	1	1		7	7		7.00	7.00	
31事務用機器操作の職業	3	3	0	1	1		0.33	0.33	
D販売の職業	158	117	41	226	88	138	1.43	0.75	3.37
32商品販売の職業	106	69	37	167	31	136	1.58	0.45	3.68
33販売類似の職業	2	2		0			0.00	0.00	
34営業の職業	50	46	4	59	57	2	1.18	1.24	0.50
Eサービスの職業	235	142	93	294	145	149	1.25	1.02	1.60
35家庭生活支援サービス	0			0					
36介護サービスの職業	67	45	22	101	58	43	1.51	1.29	1.95
37保健医療サービス	12	11	1	20	16	4	1.67	1.45	4.00
38生活衛生サービス	6	4	2	3	2	1	0.50	0.50	0.50
39飲食物調理の職業	65	24	41	75	33	42	1.15	1.38	1.02
40接客・給仕の職業	53	36	17	67	28	39	1.26	0.78	2.29
41居住施設・ビルの管理	11	8	3	5	2	3	0.45	0.25	1.00
42その他のサービス	21	14	7	23	6	17	1.10	0.43	2.43
F保安の職業	11	8	3	50	33	17	4.55	4.13	5.67
G農林漁業の職業	27	18	9	34	34		1.26	1.89	0.00
H生産工程の職業	494	378	116	453	396	57	0.92	1.05	0.49
49生産設備(金属)	4	4		12	12		3.00	3.00	
50生産設備(金属除く)	5	3	2	10	10		2.00	3.33	0.00
51生産設備(機械)	7	5	2	4	4		0.57	0.80	0.00
52金属材料製造等	62	58	4	98	91	7	1.58	1.57	1.75
54製品製造・加工処理	163	120	43	168	136	32	1.03	1.13	0.74
57機械組立の職業	139	105	34	81	69	12	0.58	0.66	0.35
60機械整備・修理の職業	17	14	3	33	31	2	1.94	2.21	0.67
61製品検査(金属)	18	12	6	5	5		0.28	0.42	0.00
62製品検査(金属除く)	25	19	6	25	21	4	1.00	1.11	0.67
63機械検査の職業	27	18	9	9	9		0.33	0.50	0.00
64生産関連・生産類似	27	20	7	8	8		0.30	0.40	0.00
I輸送・機械運転の職業	94	70	24	96	86	10	1.02	1.23	0.42
65鉄道運転の職業	0			0					
66自動車運転の職業	69	51	18	80	70	10	1.16	1.37	0.56
67船舶・航空機運転	0			0					
68その他の輸送の職業	12	9	3	1	1		0.08	0.11	0.00
69定置・建設機械運転	13	10	3	15	15		1.15	1.50	0.00
J建設・採掘の職業	62	58	4	122	113	9	1.97	1.95	2.25
70建設躯体工事の職業	1	1		10	9	1	10.00	9.00	
71建設の職業	14	12	2	34	28	6	2.43	2.33	3.00
72電気工事の職業	5	5		29	27	2	5.80	5.40	
73土木の職業	42	40	2	49	49		1.17	1.23	0.00
74採掘の職業	0			0					
K運搬・清掃等の職業	258	140	118	182	135	47	0.71	0.96	0.40
75運搬の職業	64	53	11	84	75	9	1.31	1.42	0.82
76清掃の職業	65	26	39	31	21	10	0.48	0.81	0.26
77包装の職業	2	0	2	15	13	2	7.50		1.00
78その他の運搬等の職業	127	61	66	52	26	26	0.41	0.43	0.39
分類不能の職業	121	76	45	0			0.00	0.00	0.00

須賀川所 職業別(常用計)	28. 4月								
	有効求職			有効求人			有効求人倍率		
	計	一般	パート	計	一般	パート	計	一般	パート
職業計	2,240	1,672	568	2,045	1,561	484	0.91	0.93	0.85
A管理的職業	8	8		8	8		1.00	1.00	#DIV/0!
B専門的・技術的職業	211	159	52	357	292	65	1.69	1.84	1.25
07開発技術者	6	6		28	28		4.67	4.67	
08製造技術者	27	24	3	5	4	1	0.19	0.17	0.33
09建築・土木技術者等	13	11	2	47	47		3.62	4.27	0.00
10情報処理・通信技術者	11	11		26	26		2.36	2.36	
11その他の技術者	1	1		1	1		1.00	1.00	
12医師、薬剤師等	0			8	6	2			
13保健師、助産師等	40	24	16	74	61	13	1.85	2.54	0.81
14医療技術者	6	5	1	39	32	7	6.50	6.40	7.00
15その他の保健医療	13	13	0	9	9		0.69	0.69	
16社会福祉の専門的職業	55	36	19	86	62	24	1.56	1.72	1.26
22美術家、デザイナー等	6	6		1		1	0.17	0.00	
05.06.17~21.23.24その他	33	22	11	33	16	17	1.00	0.73	1.55
C事務的職業	514	384	130	160	131	29	0.31	0.34	0.22
25一般事務員	438	321	117	84	60	24	0.19	0.19	0.21
26会計事務員	17	15	2	16	15	1	0.94	1.00	0.50
27生産関連事務員	27	22	5	30	30		1.11	1.36	0.00
28営業・販売関連事務員	23	19	4	16	15	1	0.70	0.79	0.25
29外勤事務員	0			0					
30運輸・郵便事務	2	2	0	10	9	1	5.00	4.50	
31事務用機器操作の職業	7	5	2	4	2	2	0.57	0.40	1.00
D販売の職業	161	119	42	210	108	102	1.30	0.91	2.43
32商品販売の職業	110	73	37	160	61	99	1.45	0.84	2.68
33販売類似の職業	4	4		1	1		0.25	0.25	
34営業の職業	47	42	5	49	46	3	1.04	1.10	0.60
Eサービスの職業	236	155	81	338	196	142	1.43	1.26	1.75
35家庭生活支援サービス	0		0	1	1				
36介護サービスの職業	79	56	23	132	106	26	1.67	1.89	1.13
37保健医療サービス	17	10	7	36	27	9	2.12	2.70	1.29
38生活衛生サービス	11	7	4	13	6	7	1.18	0.86	1.75
39飲食物調理の職業	57	36	21	53	26	27	0.93	0.72	1.29
40接客・給仕の職業	41	23	18	84	22	62	2.05	0.96	3.44
41居住施設・ビルの管理	4	4		4	1	3	1.00	0.25	
42その他のサービス	27	19	8	15	7	8	0.56	0.37	1.00
F保安の職業	11	10	1	13	11	2	1.18	1.10	2.00
G農林漁業の職業	15	13	2	25	17	8	1.67	1.31	4.00
H生産工程の職業	432	363	69	375	315	60	0.87	0.87	0.87
49生産設備(金属)	3	3		1	1		0.33	0.33	
50生産設備(金属除く)	4	3	1	1	1		0.25	0.33	0.00
51生産設備(機械)	11	9	2	2	2		0.18	0.22	0.00
52金属材料製造等	58	55	3	83	82	1	1.43	1.49	0.33
54製品製造・加工処理	160	136	24	133	100	33	0.83	0.74	1.38
57機械組立の職業	95	77	18	72	59	13	0.76	0.77	0.72
60機械整備・修理の職業	18	18		23	22	1	1.28	1.22	
61製品検査(金属)	30	22	8	4	4		0.13	0.18	0.00
62製品検査(金属除く)	12	8	4	12	9	3	1.00	1.13	0.75
63機械検査の職業	18	10	8	14	12	2	0.78	1.20	0.25
64生産関連・生産類似	23	22	1	30	23	7	1.30	1.05	7.00
I輸送・機械運転の職業	82	73	9	202	191	11	2.46	2.62	1.22
65鉄道運転の職業	0			0					
66自動車運転の職業	56	51	5	181	173	8	3.23	3.39	1.60
67船舶・航空機運転	0			0					
68その他の輸送の職業	12	11	1	14	11	3	1.17	1.00	3.00
69定置・建設機械運転	14	11	3	7	7		0.50	0.64	0.00
J建設・採掘の職業	91	86	5	152	152		1.67	1.77	0.00
70建設躯体工事の職業	2	2		18	18		9.00	9.00	
71建設の職業	15	15		40	40		2.67	2.67	
72電気工事の職業	7	6	1	19	19		2.71	3.17	0.00
73土木の職業	67	63	4	75	75		1.12	1.19	0.00
74採掘の職業	0			0					
K運搬・清掃等の職業	414	256	158	205	140	65	0.50	0.55	0.41
75運搬の職業	74	57	17	105	93	12	1.42	1.63	0.71
76清掃の職業	44	17	27	40	15	25	0.91	0.88	0.93
77包装の職業	5	1	4	16	4	12	3.20	4.00	3.00
78その他の運搬等の職業	291	181	110	44	28	16	0.15	0.15	0.15
分類不能の職業	65	46	19	0			0.00	0.00	0.00

相双所 職業別(常用計)	28. 4月								
	有効求職			有効求人			有効求人倍率		
	計	一般	パート	計	一般	パート	計	一般	パート
職業計	1,775	1,264	511	3,282	2,473	809	1.85	1.96	1.58
A 管理的職業	4	4		8	8		2.00	2.00	#DIV/0!
B 専門的・技術的職業	179	139	40	523	449	74	2.92	3.23	1.85
07 開発技術者	9	9		14	14		1.56	1.56	
08 製造技術者	19	16	3	6	6		0.32	0.38	0.00
09 建築・土木技術者等	19	18	1	124	124		6.53	6.89	0.00
10 情報処理・通信技術者	8	8		5	5		0.63	0.63	
11 その他の技術者	2	1	1	9	8	1	4.50	8.00	1.00
12 医師、薬剤師等	1		1	17	14	3	17.00		3.00
13 保健師、助産師等	33	19	14	145	116	29	4.39	6.11	2.07
14 医療技術者	5	4	1	31	27	4	6.20	6.75	4.00
15 その他の保健医療	8	7	1	12	10	2	1.50	1.43	2.00
16 社会福祉の専門的職業	27	18	9	67	56	11	2.48	3.11	1.22
22 美術家、デザイナー等	2	2		19	9	10	9.50	4.50	
05.06.17~21.23.24その他	46	37	9	74	60	14	1.61	1.62	1.56
C 事務的職業	440	310	130	297	212	85	0.68	0.68	0.65
25 一般事務員	406	284	122	234	165	69	0.58	0.58	0.57
26 会計事務員	10	9	1	24	18	6	2.40	2.00	6.00
27 生産関連事務員	12	8	4	20	17	3	1.67	2.13	0.75
28 営業・販売関連事務員	8	8		13	8	5	1.63	1.00	
29 外勤事務員	1		1	1		1	1.00		1.00
30 運輸・郵便事務	1		1	2	1	1	2.00		1.00
31 事務用機器操作の職業	2	1	1	3	3		1.50	3.00	0.00
D 販売の職業	119	70	49	217	103	114	1.82	1.47	2.33
32 商品販売の職業	96	51	45	164	52	112	1.71	1.02	2.49
33 販売類似の職業	2	1	1	3	3		1.50	3.00	0.00
34 営業の職業	21	18	3	50	48	2	2.38	2.67	0.67
E サービスの職業	188	100	88	577	310	267	3.07	3.10	3.03
35 家庭生活支援サービス	2	2		0			0.00	0.00	
36 介護サービスの職業	58	28	30	190	140	50	3.28	5.00	1.67
37 保健医療サービス	5	3	2	31	25	6	6.20	8.33	3.00
38 生活衛生サービス	8	7	1	23	20	3	2.88	2.86	3.00
39 飲食物調理の職業	65	28	37	171	67	104	2.63	2.39	2.81
40 接客・給仕の職業	30	17	13	129	37	92	4.30	2.18	7.08
41 居住施設・ビルの管理	8	7	1	14	10	4	1.75	1.43	4.00
42 その他のサービス	12	8	4	19	11	8	1.58	1.38	2.00
F 保安の職業	20	15	5	80	60	20	4.00	4.00	4.00
G 農林漁業の職業	30	19	11	47	19	28	1.57	1.00	2.55
H 生産工程の職業	272	208	64	487	405	82	1.79	1.95	1.28
49 生産設備(金属)	8	8		13	13		1.63	1.63	
50 生産設備(金属除く)	6	6		5		5	0.83	0.00	
51 生産設備(機械)	8	8		7	7		0.88	0.88	
52 金属材料製造等	47	46	1	137	130	7	2.91	2.83	7.00
54 製品製造・加工処理	68	40	28	159	118	41	2.34	2.95	1.46
57 機械組立の職業	80	57	23	42	22	20	0.53	0.39	0.87
60 機械整備・修理の職業	18	14	4	60	58	2	3.33	4.14	0.50
61 製品検査(金属)	12	10	2	13	12	1	1.08	1.20	0.50
62 製品検査(金属除く)	4	1	3	19	14	5	4.75	14.00	1.67
63 機械検査の職業	14	12	2	13	13		0.93	1.08	0.00
64 生産関連・生産類似	7	6	1	19	18	1	2.71	3.00	1.00
I 輸送・機械運転の職業	101	97	4	297	276	21	2.94	2.85	5.25
65 鉄道運転の職業	0			0					
66 自動車運転の職業	58	54	4	187	166	21	3.22	3.07	5.25
67 船舶・航空機運転	0			0					
68 その他の輸送の職業	2	2		5	5		2.50	2.50	
69 定置・建設機械運転	41	41		105	105		2.56	2.56	
J 建設・採掘の職業	200	194	6	523	523		2.62	2.70	0.00
70 建設躯体工事の職業	10	10		70	70		7.00	7.00	
71 建設の職業	8	8		86	86		10.75	10.75	
72 電気工事の職業	10	9	1	68	68		6.80	7.56	0.00
73 土木の職業	172	167	5	295	295		1.72	1.77	0.00
74 採掘の職業	0			4	4				
K 運搬・清掃等の職業	214	104	110	226	108	118	1.06	1.04	1.07
75 運搬の職業	33	24	9	68	39	29	2.06	1.63	3.22
76 清掃の職業	60	13	47	121	53	68	2.02	4.08	1.45
77 包装の職業	5	4	1	3	1	2	0.60	0.25	2.00
78 その他の運搬等の職業	116	63	53	34	15	19	0.29	0.24	0.36
分類不能の職業	8	4	4	0			0.00	0.00	0.00

二本松所 職業別(常用計)	28. 4月								
	有効求職			有効求人			有効求人倍率		
	計	一般	パート	計	一般	パート	計	一般	パート
職業計	1,413	1,028	385	1,432	1,016	416	1.01	0.99	1.08
A管理的職業	5	5		9	9		1.80	1.80	#DIV/0!
B専門的・技術的職業	135	104	31	236	175	61	1.75	1.68	1.97
07開発技術者	8	7	1	0			0.00	0.00	0.00
08製造技術者	28	21	7	4	4		0.14	0.19	0.00
09建築・土木技術者等	11	11		31	31		2.82	2.82	
10情報処理・通信技術者	8	7	1	3	3		0.38	0.43	0.00
11その他の技術者	1	1		1	1		1.00	1.00	
12医師、薬剤師等	0			4	3	1			
13保健師、助産師等	19	12	7	87	58	29	4.58	4.83	4.14
14医療技術者	8	6	2	24	16	8	3.00	2.67	4.00
15その他の保健医療	6	5	1	8	8		1.33	1.60	0.00
16社会福祉の専門的職業	25	19	6	60	41	19	2.40	2.16	3.17
22美術家、デザイナー等	8	6	2	0			0.00	0.00	0.00
05.06.17～21.23.24その他	13	9	4	14	10	4	1.08	1.11	1.00
C事務的職業	325	241	84	106	79	27	0.33	0.33	0.32
25一般事務員	291	214	77	65	45	20	0.22	0.21	0.26
26会計事務員	9	8	1	1	1		0.11	0.13	0.00
27生産関連事務員	13	10	3	16	12	4	1.23	1.20	1.33
28営業・販売関連事務員	9	7	2	16	14	2	1.78	2.00	1.00
29外勤事務員	0			2	2				
30運輸・郵便事務	0	0	0	6	5	1			
31事務用機器操作の職業	3	2	1	0			0.00	0.00	0.00
D販売の職業	77	60	17	109	72	37	1.42	1.20	2.18
32商品販売の職業	53	38	15	54	26	28	1.02	0.68	1.87
33販売類似の職業	2	1	1	0			0.00	0.00	0.00
34営業の職業	22	21	1	55	46	9	2.50	2.19	9.00
Eサービスの職業	169	111	58	239	106	133	1.41	0.95	2.29
35家庭生活支援サービス	0			0					
36介護サービスの職業	58	40	18	83	49	34	1.43	1.23	1.89
37保健医療サービス	10	9	1	10	9	1	1.00	1.00	1.00
38生活衛生サービス	9	5	4	2		2	0.22	0.00	0.50
39飲食物調理の職業	43	25	18	45	17	28	1.05	0.68	1.56
40接客・給仕の職業	29	21	8	80	29	51	2.76	1.38	6.38
41居住施設・ビルの管理	6	5	1	2		2	0.33	0.00	2.00
42その他のサービス	14	6	8	17	2	15	1.21	0.33	1.88
F保安の職業	11	6	5	47	34	13	4.27	5.67	2.60
G農林漁業の職業	14	11	3	6	5	1	0.43	0.45	0.33
H生産工程の職業	247	202	45	269	191	78	1.09	0.95	1.73
49生産設備(金属)	5	4	1	0			0.00	0.00	0.00
50生産設備(金属除く)	3	2	1	4	3	1	1.33	1.50	1.00
51生産設備(機械)	7	7		2	2		0.29	0.29	
52金属材料製造等	25	25		51	44	7	2.04	1.76	
54製品製造・加工処理	54	43	11	130	74	56	2.41	1.72	5.09
57機械組立の職業	91	73	18	32	28	4	0.35	0.38	0.22
60機械整備・修理の職業	13	11	2	14	13	1	1.08	1.18	0.50
61製品検査(金属)	8	7	1	0			0.00	0.00	0.00
62製品検査(金属除く)	9	6	3	17	8	9	1.89	1.33	3.00
63機械検査の職業	16	10	6	0			0.00	0.00	0.00
64生産関連・生産類似	16	14	2	19	19		1.19	1.36	0.00
I輸送・機械運転の職業	63	55	8	163	151	12	2.59	2.75	1.50
65鉄道運転の職業	0			0					
66自動車運転の職業	42	35	7	139	127	12	3.31	3.63	1.71
67船舶・航空機運転	0	0		0					
68その他の輸送の職業	6	6		4	4		0.67	0.67	
69定置・建設機械運転	15	14	1	20	20		1.33	1.43	0.00
J建設・採掘の職業	91	83	8	132	131	1	1.45	1.58	0.13
70建設躯体工事の職業	3	3		10	10		3.33	3.33	
71建設の職業	10	8	2	20	20		2.00	2.50	0.00
72電気工事の職業	5	5		6	6		1.20	1.20	
73土木の職業	72	66	6	96	95	1	1.33	1.44	0.17
74採掘の職業	1	1		0			0.00	0.00	
K運搬・清掃等の職業	214	111	103	116	63	53	0.54	0.57	0.51
75運搬の職業	61	43	18	56	39	17	0.92	0.91	0.94
76清掃の職業	41	17	24	20	7	13	0.49	0.41	0.54
77包装の職業	4	2	2	2		2	0.50	0.00	1.00
78その他の運搬等の職業	108	49	59	38	17	21	0.35	0.35	0.36
分類不能の職業	62	39	23	0			0.00	0.00	0.00