



平成30年 3月 2日公表

平成30年1月分

公共職業安定所業務取扱月報

福島労働局職業安定部

目 次

- 1. 概況
- 2. グラフでみる労働市場
- 3. 新規求人・新規求職の対前年同月増減率の推移
- 4. 雇用保険 受給資格決定件数・受給者実人員の推移
- 5. 一般職業紹介状況
- 6. 雇用保険業務概況
- 7. 職業別有効求職・有効求人バランスシート

本月報から抜粋して利用する場合には「公共職業安定所業務取扱月報から抜粋(または作成)」とご記入願います。

また、本月報に対するお問い合わせは福島労働局職業安定部(職業安定課地方労働市場情報官:電話024-529-5338)まで願います。

1. 概況 (学卒を除きパートを含む)

1月の新規求人数は、前年同月比で▲3.0%減少となった。

新規求職申込件数は、前年同月比で▲7.7%減少となった。

新規求人倍率(季節調整値)は、2.04倍で前月を▲0.13ポイント下回り、前年同月(原数値)を0.10ポイント上回った。

また、有効求人倍率(季節調整値)は1.51倍で前月を0.01ポイント上回り、前年同月(原数値)を0.08ポイント上回った。

■ 求人

新規求人数は15,873人で、前年同月比▲3.0%(▲488人)の減少となった。

《対前年同月増減数順》

増加した主な産業と対前年同月増加率・増加数		減少した主な産業と対前年同月減少率・減少数	
サービス業	4.4% 111	医療、福祉	▲7.1% ▲218
公務・その他	10.4% 68	建設業	▲6.8% ▲133
教育、学習支援業	7.7% 19	卸売、小売業	▲5.0% ▲122
農、林、漁業	8.7% 11	宿泊業、飲食サービス業	▲4.7% ▲50

(規模別)

規 模	前年同月比	規 模	前年同月比
29人以下	▲4.3%	300人～499人	▲8.9%
30人～99人	▲2.6%	500人～999人	30.8%
100～299人	2.6%	1,000人以上	10.7%

新規求人数のうち一般は11,080人で、前年同月比▲4.2%(▲488人)の減少となり、

パートタイムは4,793人で、前年同月比同水準となった。

月間有効求人数は42,190人で、前年同月比1.3%(+551人)の増加となった。

■ 就職

新規求職申込件数は7,900件で、前年同月比▲7.7%(▲656件)の減少となった。

このうち45歳以上の者の割合は44.9%(前年同月差1.0ポイント上昇)、雇用保険の一般受給資格決定者の割合は20.5%(▲0.6p低下)となった。

月間有効求職者数は26,252人で、前年同月比▲3.6%(▲984人)減少となった。

このうち、45歳以上の者の割合は47.0%(前年同月比1.4ポイント上昇)、雇用保険の受給者実人員の割合は21.9%(同0.8ポイント上昇)を占めている。

■ 就職

就職件数は2,243件で、前年同月比▲4.7%(▲111件)減少となった。

このうち、45歳以上の者の割合は40.4%(前年同月差2.8ポイント上昇)となった。

■ 求人倍率

(原数値)

項 目	当月	前月	前年同月	対前月差 (ポイント)	対前年同月差 (ポイント)
新規求人倍率(倍)	2.01	2.37	1.91	▲0.36	0.10
有効求人倍率(倍)	1.61	1.63	1.53	▲0.02	0.08

(季節調整値)

項 目	当月	前月	前年同月	対前月差 (ポイント)	対前年同月差 (ポイント)
新規求人倍率(倍)	2.04	2.17	1.96	▲0.13	0.08
有効求人倍率(倍)	1.51	1.50	1.44	0.01	0.07

※求人倍率(季節調整値):平成29年12月以前は遡及改訂数値。

主要項目別推移 (各年1月分)

項 目	26年1月	27年1月	28年1月	29年1月	30年1月	26年度比
新規求人数(人)	16,400	17,377	16,460	16,361	15,873	▲3.2%
月間有効求人数(人)	39,989	43,039	41,699	41,639	42,190	5.5%
新規求職申込件数(件)	9,807	9,182	8,433	8,556	7,900	▲19.4%
月間有効求職者数(人)	29,840	27,263	27,165	27,236	26,252	▲12.0%
就職件数(件)	2,929	2,660	2,490	2,354	2,243	▲23.4%

2. グラフでみる労働市場 (学卒を除きパートを含む)

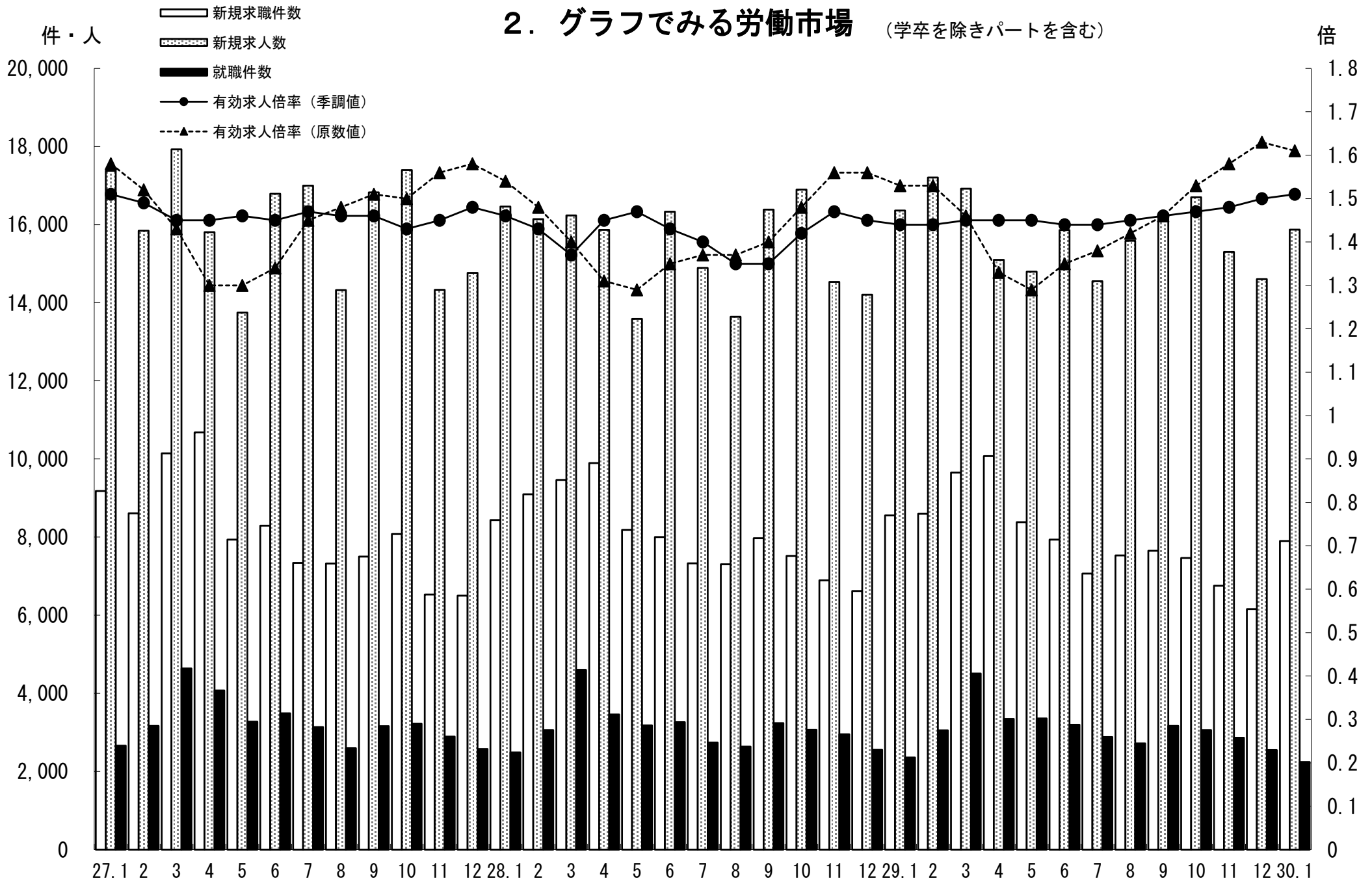

3. 新規求人・新規求職の対前年同月増減率の推移 (学卒を除きパートを含む)

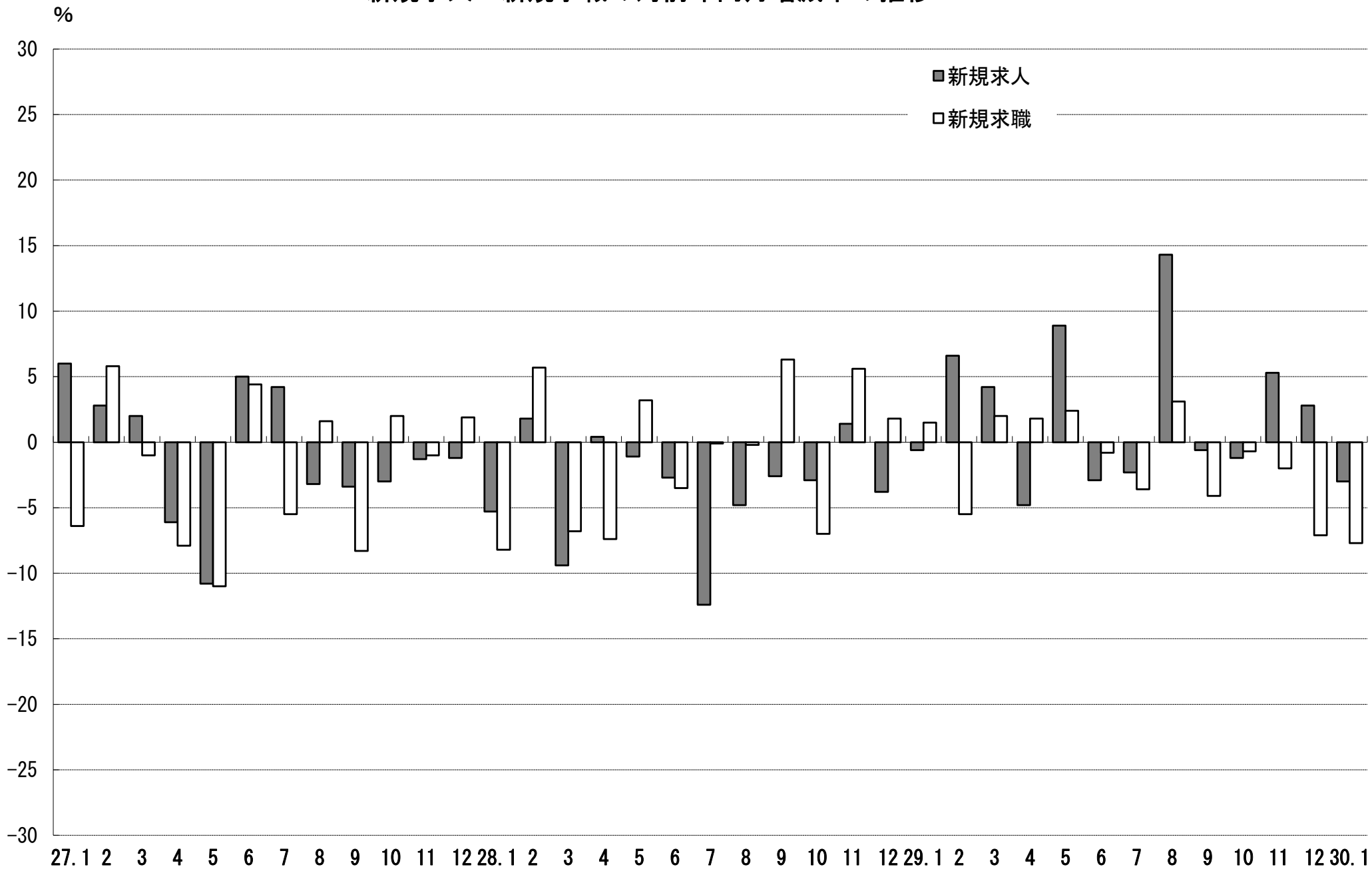

4. 雇用保険 受給資格決定件数・受給者実人員の推移

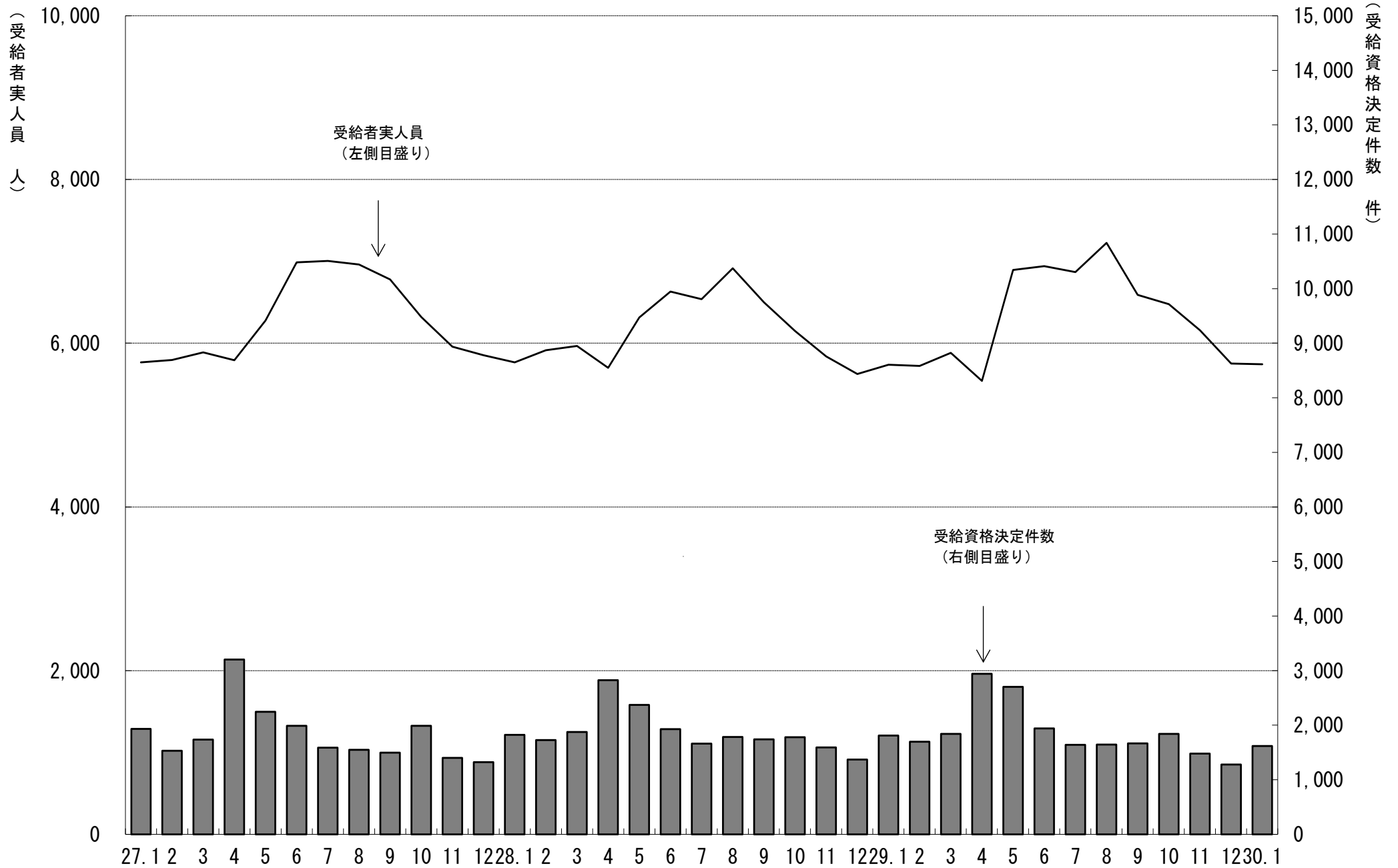

5. 一般職業紹介状況

(学卒を除きパートを含む)

平成30年1月分

項目別	安定所別	前年同月 (29年1月)	前 月 (29年12月)	本 月 (30年1月)	県北計						県中・県南			中通り計	会津計 会津若松	浜通り計	
					福 島	二本松		郡山	白河	須賀川			平			相双	
求	新規求職申込件数(件)	8,556	6,154	7,900	1,681	351	2,032	1,664	534	524	2,722	4,754	1,164	1,492	490	1,982	
	うち 常 用	8,087	5,599	7,493	1,619	350	1,969	1,628	461	480	2,569	4,538	978	1,487	490	1,977	
	うち 中高年齢者	3,752	2,862	3,547	703	167	870	660	271	236	1,167	2,037	582	666	262	928	
	雇用保険受給資格決定件数	1,809	1,280	1,620	319	76	395	367	113	94	574	969	251	295	104	399	
職	月間有効求職者数(人)	27,236	26,045	26,252	5,467	1,190	6,657	5,775	1,814	1,921	9,510	16,167	3,697	4,878	1,510	6,388	
	うち 常 用	26,627	25,406	25,717	5,386	1,189	6,575	5,692	1,738	1,842	9,272	15,847	3,498	4,867	1,505	6,372	
	うち 中高年齢者	12,413	12,252	12,348	2,448	562	3,010	2,609	854	914	4,377	7,387	1,910	2,225	826	3,051	
	雇用保険受給者実人員	5,736	5,752	5,743	1,135	270	1,405	1,190	365	400	1,955	3,360	966	1,051	366	1,417	
求	新規求人数(人)	16,361	14,605	15,873	2,941	643	3,584	3,702	1,073	972	5,747	9,331	1,878	3,360	1,304	4,664	
	うち 常 用	14,002	12,402	13,590	2,363	590	2,953	3,104	821	814	4,739	7,692	1,712	2,944	1,242	4,186	
	月間有効求人数	41,639	42,417	42,190	7,485	1,802	9,287	10,350	2,664	2,480	15,494	24,781	4,983	8,800	3,626	12,426	
就	就職件数(件)	2,354	2,548	2,243	378	131	509	436	164	161	761	1,270	358	409	206	615	
	うち 常 用	1,987	2,134	1,944	297	112	409	391	138	150	679	1,088	306	361	189	550	
	うち 中高年齢者	885	980	907	169	56	225	172	60	54	286	511	139	170	87	257	
	うち (保)受給者	556	567	520	99	23	122	104	39	37	180	302	96	75	47	122	
充	充足数(人)	2,291	2,420	2,132	351	124	475	472	156	134	762	1,237	324	356	215	571	
	うち 常 用	1,923	2,019	1,848	275	106	381	419	131	129	679	1,060	275	311	202	513	
	うち他県からの充足数	153	150	118	23	1	24	31	4	9	44	68	9	26	15	41	
比	新規求人倍率(倍)	1.96	2.13	2.04	1.75	1.83	1.76	2.22	2.01	1.85	2.11	1.96	1.61	2.25	2.66	2.35	
	有効求人倍率(倍)	1.44	1.47	1.51	1.37	1.51	1.40	1.79	1.47	1.29	1.63	1.53	1.35	1.80	2.40	1.95	
	就職率(%)	27.5	41.4	28.4	22.5	37.3	25.0	26.2	30.7	30.7	28.0	26.7	30.8	27.4	42.0	31.0	
	うち中高年齢者の就職率	23.6	34.2	25.6	24.0	33.5	25.9	26.1	22.1	22.9	24.5	25.1	23.9	25.5	33.2	27.7	
率	充足率(%)	14.0	16.6	13.4	11.9	19.3	13.3	12.7	14.5	13.8	13.3	13.3	17.3	10.6	16.5	12.2	

※県の有効求人倍率及び新規求人倍率は季節調整値、公共職業安定所の有効求人倍率及び新規求人倍率は原数値。

※就職率は新規求職者数ベース、充足率は新規求人数ベース

※雇用保険受給資格決定件数及び雇用保険受給者実人員の本月、前月、前年同月の合計欄には、運輸支局取扱分を含む。

6. 雇用保険業務概況

平成30年1月分

項目別		安定所別					平成30年1月分									
		26年度計	27年度計	28年度計	前年同月 (29年1月)	前月 (29年12月)	本月 (30年1月)	福 島	平	会津若松	郡	山 白	河 須 賀 川	二 本 松	相 双	運輸支局
適 用	新規適用事業所数	1,626	1,756	1,801	125	101	100	17	31	9	22	9	3	1	8	0
	廃止事業所数	1,059	1,014	1,389	47	49	57	12	17	5	12	3	2	0	6	0
	月末事業所数	32,983	33,662	34,238	34,306	34,975	35,021	6,539	6,646	5,215	7,539	2,356	2,177	1,558	2,991	0
	資格取得者数	118,161	116,049	117,756	8,595	6,755	6,606	1,173	1,215	886	1,849	395	304	294	490	0
	資格喪失者数	103,534	107,100	107,002	8,951	7,322	8,888	1,623	1,438	1,195	2,524	719	388	360	641	0
	月末被保険者数	545,114	559,485	566,588	566,897	579,814	577,617	117,756	96,116	71,619	156,750	40,065	32,538	25,351	37,422	0
	離職票交付枚数	58,159	60,623	61,749	5,430	4,383	5,060	917	833	767	1,427	323	215	189	389	0
	うち 高 齢	2,649	3,077	3,723	376	337	462	91	93	71	92	20	17	25	53	0
	うち 特 例	1,648	1,538	1,494	428	557	351	46	1	171	31	83	17	2	0	0
	うち 短 時 間	0	0	0	0	0	0	0	0	0	0	0	0	0	0	0
給 一	受給資格決定件数	21,925	22,213	22,401	1,809	1,280	1,620	319	295	251	367	113	94	76	104	1
	初回受給者数	17,910	17,785	17,839	1,295	1,185	1,194	231	229	182	248	82	77	66	79	0
	受給者実人員	6,484	6,298	6,129	5,736	5,752	5,743	1,135	1,051	966	1,190	365	400	270	366	0
	給付延日数	1,946,227	1,912,165	1,837,143	151,723	131,330	161,488	31,984	27,343	28,414	33,775	9,824	11,325	8,140	10,683	0
	支給終了者数	13,475	12,819	12,621	1,041	1,033	1,128	241	199	193	220	63	83	42	87	0
般	支給金額(千円)	9,030,386	8,919,915	8,532,193	701,434	621,508	763,776	147,544	131,272	134,952	160,564	46,793	51,974	38,402	52,275	0
	給付制限件数	10,377	10,394	10,437	606	638	586	115	99	76	141	39	41	32	43	0
特	受給資格決定件数	1,654	1,530	1,450	543	516	434	75	1	193	47	72	43	3	0	0
	受給者数	1,640	1,538	1,443	453	312	428	44	2	241	30	48	29	34	0	0
付 例	支給金額(千円)	296,548	274,198	255,445	78,586	55,055	76,049	8,007	353	42,098	5,060	8,896	5,279	6,357	0	0
	給付制限件数	0	3	3	1	0	0	0	0	0	0	0	0	0	0	0

※ 支給金額は千円未満四捨五入のため、県計とは一致しないことがある。
 ※ 年度計の適用事業所数、被保険者数は各年度3月末日現在の数

福島労働局 職業別(常用計)	30.1月								
	有効求職			有効求人			有効求人倍率		
	計	一般	パート	計	一般	パート	計	一般	パート
職業計	25,717	18,433	7,284	36,537	26,735	9,802	1.42	1.45	1.35
A管理的職業	77	67	10	160	158	2	2.08	2.36	0.20
B専門的・技術的職業	2718	2,124	594	6,634	5,273	1,361	2.44	2.48	2.29
07開発技術者	108	104	4	373	373		3.45	3.59	0.00
08製造技術者	317	285	32	189	178	11	0.60	0.62	0.34
09建築・土木技術者等	201	185	16	975	965	10	4.85	5.22	0.63
10情報処理・通信技術者	171	161	10	296	288	8	1.73	1.79	0.80
11その他の技術者	18	17	1	44	40	4	2.44	2.35	4.00
12医師、薬剤師等	22	12	10	460	254	206	20.91	21.17	20.60
13保健師、助産師等	568	374	194	1,561	1,162	399	2.75	3.11	2.06
14医療技術者	136	94	42	424	304	120	3.12	3.23	2.86
15その他の保健医療	166	136	30	213	171	42	1.28	1.26	1.40
16社会福祉の専門的職業	522	358	164	1,356	1,084	272	2.60	3.03	1.66
22美術家、デザイナー等	136	121	15	77	61	16	0.57	0.50	1.07
05.06.17～21.23.24その他	353	277	76	666	393	273	1.89	1.42	3.59
C事務的職業	7062	5,271	1,791	3,030	2,172	858	0.43	0.41	0.48
25一般事務員	6272	4,614	1,658	2,072	1,431	641	0.33	0.31	0.39
26会計事務員	229	193	36	270	204	66	1.18	1.06	1.83
27生産関連事務員	220	185	35	334	259	75	1.52	1.40	2.14
28営業・販売関連事務員	213	187	26	248	216	32	1.16	1.16	1.23
29外勤事務員	10	8	2	6	4	2	0.60	0.50	1.00
30運輸・郵便事務	29	27	2	82	51	31	2.83	1.89	15.50
31事務用機器操作の職業	89	57	32	18	7	11	0.20	0.12	0.34
D販売の職業	1932	1,358	574	3,544	2,218	1,326	1.83	1.63	2.31
32商品販売の職業	1292	762	530	2,377	1,071	1,306	1.84	1.41	2.46
33販売類似的職業	31	23	8	32	28	4	1.03	1.22	0.50
34営業の職業	609	573	36	1,135	1,119	16	1.86	1.95	0.44
Eサービスの職業	2837	1,727	1,110	7,396	4,059	3,337	2.61	2.35	3.01
35家庭生活支援サービス	13	6	7	27	11	16	2.08	1.83	2.29
36介護サービスの職業	820	555	265	2,931	1,970	961	3.57	3.55	3.63
37保健医療サービス	158	111	47	401	270	131	2.54	2.43	2.79
38生活衛生サービス	126	85	41	409	271	138	3.25	3.19	3.37
39飲食物調理の職業	829	423	406	1,609	670	939	1.94	1.58	2.31
40接客・給仕の職業	570	358	212	1,518	643	875	2.66	1.80	4.13
41居住施設・ビルの管理	94	61	33	58	39	19	0.62	0.64	0.58
42その他のサービス	227	128	99	443	185	258	1.95	1.45	2.61
F保安の職業	206	160	46	1,448	1,157	291	7.03	7.23	6.33
G農林漁業の職業	219	154	65	296	225	71	1.35	1.46	1.09
H生産工程の職業	3655	2,956	699	5,892	4,970	922	1.61	1.68	1.32
49生産設備(金属)	56	53	3	69	69		1.23	1.30	0.00
50生産設備(金属除く)	79	75	4	125	116	9	1.58	1.55	2.25
51生産設備(機械)	85	79	6	112	108	4	1.32	1.37	0.67
52金属材料製造等	515	462	53	1,261	1,181	80	2.45	2.56	1.51
54製品製造・加工処理	961	718	243	1,802	1,322	480	1.88	1.84	1.98
57機械組立の職業	1206	958	248	995	871	124	0.83	0.91	0.50
60機械整備・修理の職業	207	190	17	577	561	16	2.79	2.95	0.94
61製品検査(金属)	73	52	21	116	83	33	1.59	1.60	1.57
62製品検査(金属除く)	101	70	31	262	181	81	2.59	2.59	2.61
63機械検査の職業	158	112	46	286	216	70	1.81	1.93	1.52
64生産関連・生産類似	214	187	27	287	262	25	1.34	1.40	0.93
I輸送・機械運転の職業	1084	941	143	2,223	1,991	232	2.05	2.12	1.62
65鉄道運転の職業	0	0		0					
66自動車運転の職業	735	630	105	1,705	1,520	185	2.32	2.41	1.76
67船舶・航空機運転	2	2		0			0.00	0.00	
68その他の輸送の職業	97	88	9	97	90	7	1.00	1.02	0.78
69定置・建設機械運転	250	221	29	421	381	40	1.68	1.72	1.38
J建設・採掘の職業	1085	1,040	45	3,143	3,128	15	2.90	3.01	0.33
70建設躯体工事の職業	44	43	1	509	508	1	11.57	11.81	1.00
71建設の職業	157	147	10	572	563	9	3.64	3.83	0.90
72電気工事の職業	149	139	10	475	475		3.19	3.42	0.00
73土木の職業	728	705	23	1,578	1,573	5	2.17	2.23	0.22
74採掘の職業	7	6	1	9	9		1.29	1.50	0.00
K運搬・清掃等の職業	4205	2,239	1,966	2,771	1,384	1,387	0.66	0.62	0.71
75運搬の職業	838	683	155	1,029	720	309	1.23	1.05	1.99
76清掃の職業	739	268	471	1,101	373	728	1.49	1.39	1.55
77包装の職業	47	19	28	81	35	46	1.72	1.84	1.64
78その他の運搬等の職業	2581	1,269	1,312	560	256	304	0.22	0.20	0.23
分類不能の職業	637	396	241	0			0.00	0.00	0.00

福島所 職業別(常用計)	30.1月								
	有効求職			有効求人			有効求人倍率		
	計	一般	パート	計	一般	パート	計	一般	パート
職業計	5,386	3,974	1,412	6,226	4,535	1,691	1.16	1.14	1.20
A管理的職業	32	30	2	21	21	0	0.66	0.70	0.00
B専門的・技術的職業	571	442	129	1,240	929	311	2.17	2.10	2.41
07開発技術者	23	23	0	30	30	0	1.30	1.30	
08製造技術者	74	62	12	28	28	0	0.38	0.45	0.00
09建築・土木技術者等	38	36	2	161	156	5	4.24	4.33	2.50
10情報処理・通信技術者	32	31	1	24	24	0	0.75	0.77	0.00
11その他の技術者	6	5	1	6	6	0	1.00	1.20	0.00
12医師、薬剤師等	4	1	3	23	16	7	5.75	16.00	2.33
13保健師、助産師等	106	70	36	345	249	96	3.25	3.56	2.67
14医療技術者	23	15	8	96	66	30	4.17	4.40	3.75
15その他の保健医療	40	35	5	45	36	9	1.13	1.03	1.80
16社会福祉の専門的職業	117	76	41	274	214	60	2.34	2.82	1.46
22美術家、デザイナー等	23	22	1	14	12	2	0.61	0.55	2.00
05.06.17～21.23.24その他	85	66	19	194	92	102	2.28	1.39	5.37
C事務的職業	1827	1,378	449	600	426	174	0.33	0.31	0.39
25一般事務員	1672	1,249	423	444	311	133	0.27	0.25	0.31
26会計事務員	54	48	6	53	29	24	0.98	0.60	4.00
27生産関連事務員	41	30	11	37	33	4	0.90	1.10	0.36
28営業・販売関連事務員	33	30	3	42	37	5	1.27	1.23	1.67
29外勤事務員	3	3	0	3	2	1	1.00	0.67	
30運輸・郵便事務	4	4	0	20	13	7	5.00	3.25	
31事務用機器操作の職業	20	14	6	1	1	0	0.05	0.07	0.00
D販売の職業	432	324	108	551	398	153	1.28	1.23	1.42
32商品販売の職業	291	188	103	332	182	150	1.14	0.97	1.46
33販売類似的職業	14	12	2	8	5	3	0.57	0.42	1.50
34営業の職業	127	124	3	211	211	0	1.66	1.70	0.00
Eサービスの職業	598	378	220	1,512	834	678	2.53	2.21	3.08
35家庭生活支援サービス	2	1	1	0	0	0	0.00	0.00	0.00
36介護サービスの職業	161	106	55	565	388	177	3.51	3.66	3.22
37保健医療サービス	47	39	8	130	75	55	2.77	1.92	6.88
38生活衛生サービス	23	18	5	57	38	19	2.48	2.11	3.80
39飲食物調理の職業	185	91	94	347	174	173	1.88	1.91	1.84
40接客・給仕の職業	103	77	26	299	119	180	2.90	1.55	6.92
41居住施設・ビルの管理	18	12	6	17	8	9	0.94	0.67	1.50
42その他のサービス	59	34	25	97	32	65	1.64	0.94	2.60
F保安の職業	39	32	7	311	275	36	7.97	8.59	5.14
G農林漁業の職業	31	26	5	54	39	15	1.74	1.50	3.00
H生産工程の職業	648	534	114	633	553	80	0.98	1.04	0.70
49生産設備(金属)	9	9	0	19	19	0	2.11	2.11	
50生産設備(金属除く)	17	16	1	16	16	0	0.94	1.00	0.00
51生産設備(機械)	27	26	1	15	14	1	0.56	0.54	1.00
52金属材料製造等	88	83	5	125	122	3	1.42	1.47	0.60
54製品製造・加工処理	180	132	48	237	172	65	1.32	1.30	1.35
57機械組立の職業	184	149	35	73	67	6	0.40	0.45	0.17
60機械整備・修理の職業	35	33	2	82	82	0	2.34	2.48	0.00
61製品検査(金属)	9	7	2	2	1	1	0.22	0.14	0.50
62製品検査(金属除く)	19	13	6	24	23	1	1.26	1.77	0.17
63機械検査の職業	26	21	5	14	11	3	0.54	0.52	0.60
64生産関連・生産類似	54	45	9	26	26	0	0.48	0.58	0.00
I輸送・機械運転の職業	172	146	26	347	328	19	2.02	2.25	0.73
65鉄道運転の職業	0	0	0	0	0	0			
66自動車運転の職業	113	95	18	278	261	17	2.46	2.75	0.94
67船舶・航空機運転	0	0	0	0	0	0			
68その他の輸送の職業	16	15	1	2	2	0	0.13	0.13	0.00
69定置・建設機械運転	43	36	7	67	65	2	1.56	1.81	0.29
J建設・採掘の職業	177	170	7	539	536	3	3.05	3.15	0.43
70建設躯体工事の職業	7	7	0	100	100	0	14.29	14.29	
71建設の職業	35	31	4	107	105	2	3.06	3.39	0.50
72電気工事の職業	37	37	0	55	55	0	1.49	1.49	
73土木の職業	97	94	3	272	271	1	2.80	2.88	0.33
74採掘の職業	1	1	0	5	5	0	5.00	5.00	
K運搬・清掃等の職業	628	361	267	418	196	222	0.67	0.54	0.83
75運搬の職業	146	130	16	166	115	51	1.14	0.88	3.19
76清掃の職業	134	49	85	160	55	105	1.19	1.12	1.24
77包装の職業	7	4	3	11	4	7	1.57	1.00	2.33
78その他の運搬等の職業	341	178	163	81	22	59	0.24	0.12	0.36
分類不能の職業	231	153	78	0	0	0	0.00	0.00	0.00

平所 職業別(常用計)	30.1月								
	有効求職			有効求人			有効求人倍率		
	計	一般	パート	計	一般	パート	計	一般	パート
職業計	4,867	3,376	1,491	7,603	5,502	2,101	1.56	1.63	1.41
A管理的職業	13	13		27	27		2.08	2.08	#DIV/0!
B専門的・技術的職業	502	398	104	1,355	1,071	284	2.70	2.69	2.73
07開発技術者	33	31	2	99	99		3.00	3.19	0.00
08製造技術者	35	33	2	34	29	5	0.97	0.88	2.50
09建築・土木技術者等	38	34	4	170	170		4.47	5.00	0.00
10情報処理・通信技術者	41	37	4	86	86		2.10	2.32	0.00
11その他の技術者	5	5		17	15	2	3.40	3.00	
12医師、薬剤師等	7	5	2	46	31	15	6.57	6.20	7.50
13保健師、助産師等	128	87	41	361	251	110	2.82	2.89	2.68
14医療技術者	21	12	9	97	70	27	4.62	5.83	3.00
15その他の保健医療	26	19	7	55	44	11	2.12	2.32	1.57
16社会福祉の専門的職業	86	63	23	263	196	67	3.06	3.11	2.91
22美術家、デザイナー等	21	21	0	16	13	3	0.76	0.62	
05.06.17~21.23.24その他	61	51	10	111	67	44	1.82	1.31	4.40
C事務的職業	1,270	931	339	573	388	185	0.45	0.42	0.55
25一般事務員	1,123	806	317	376	243	133	0.33	0.30	0.42
26会計事務員	40	34	6	43	36	7	1.08	1.06	1.17
27生産関連事務員	36	31	5	68	35	33	1.89	1.13	6.60
28営業・販売関連事務員	46	43	3	68	65	3	1.48	1.51	1.00
29外勤事務員	0	0		0					
30運輸・郵便事務	9	7	2	18	9	9	2.00	1.29	4.50
31事務用機器操作の職業	16	10	6	0			0.00	0.00	0.00
D販売の職業	381	245	136	715	473	242	1.88	1.93	1.78
32商品販売の職業	264	143	121	462	222	240	1.75	1.55	1.98
33販売類似の職業	7	3	4	5	5		0.71	1.67	0.00
34営業の職業	110	99	11	248	246	2	2.25	2.48	0.18
Eサービスの職業	620	348	272	1,578	785	793	2.55	2.26	2.92
35家庭生活支援サービス	3	1	2	1		1	0.33	0.00	0.50
36介護サービスの職業	180	118	62	595	329	266	3.31	2.79	4.29
37保健医療サービス	49	28	21	107	80	27	2.18	2.86	1.29
38生活衛生サービス	35	21	14	123	75	48	3.51	3.57	3.43
39飲食物調理の職業	153	70	83	351	122	229	2.29	1.74	2.76
40接客・給仕の職業	154	84	70	309	131	178	2.01	1.56	2.54
41居住施設・ビルの管理	16	11	5	8	7	1	0.50	0.64	0.20
42その他のサービス	30	15	15	84	41	43	2.80	2.73	2.87
F保安の職業	42	32	10	201	151	50	4.79	4.72	5.00
G農林漁業の職業	43	24	19	49	35	14	1.14	1.46	0.74
H生産工程の職業	652	518	134	1,297	1,074	223	1.99	2.07	1.66
49生産設備(金属)	5	5		13	13		2.60	2.60	
50生産設備(金属除く)	29	28	1	12	12		0.41	0.43	0.00
51生産設備(機械)	13	12	1	18	15	3	1.38	1.25	3.00
52金属材料製造等	96	85	11	295	283	12	3.07	3.33	1.09
54製品製造・加工処理	189	146	43	408	298	110	2.16	2.04	2.56
57機械組立の職業	165	124	41	163	142	21	0.99	1.15	0.51
60機械整備・修理の職業	42	36	6	103	97	6	2.45	2.69	1.00
61製品検査(金属)	12	10	2	23	22	1	1.92	2.20	0.50
62製品検査(金属除く)	24	14	10	71	46	25	2.96	3.29	2.50
63機械検査の職業	28	16	12	123	90	33	4.39	5.63	2.75
64生産関連・生産類似	49	42	7	68	56	12	1.39	1.33	1.71
I輸送・機械運転の職業	260	215	45	401	353	48	1.54	1.64	1.07
65鉄道運転の職業	0			0					
66自動車運転の職業	173	141	32	291	246	45	1.68	1.74	1.41
67船舶・航空機運転	1	1		0			0.00	0.00	
68その他の輸送の職業	31	28	3	34	33	1	1.10	1.18	0.33
69定置・建設機械運転	55	45	10	76	74	2	1.38	1.64	0.20
J建設・採掘の職業	227	220	7	866	865	1	3.81	3.93	0.14
70建設躯体工事の職業	10	10		176	176		17.60	17.60	
71建設の職業	28	27	1	146	145	1	5.21	5.37	1.00
72電気工事の職業	36	34	2	99	99		2.75	2.91	0.00
73土木の職業	151	147	4	445	445		2.95	3.03	0.00
74採掘の職業	2	2		0			0.00	0.00	
K運搬・清掃等の職業	775	388	387	541	280	261	0.70	0.72	0.67
75運搬の職業	155	119	36	197	147	50	1.27	1.24	1.39
76清掃の職業	140	46	94	206	58	148	1.47	1.26	1.57
77包装の職業	6	2	4	23	10	13	3.83	5.00	3.25
78その他の運搬等の職業	474	221	253	115	65	50	0.24	0.29	0.20
分類不能の職業	82	44	38	0			0.00	0.00	0.00

会津若松所 職業別(常用計)	30.1月								
	有効求職			有効求人			有効求人倍率		
	計	一般	パート	計	一般	パート	計	一般	パート
職業計	3,498	2,504	994	4,436	2,992	1,444	1.27	1.19	1.45
A管理的職業	7	6	1	14	13	1	2.00	2.17	1.00
B専門的・技術的職業	325	253	72	599	524	75	1.84	2.07	1.04
07開発技術者	12	12		35	35		2.92	2.92	
08製造技術者	23	22	1	20	20		0.87	0.91	0.00
09建築・土木技術者等	27	27	0	106	104	2	3.93	3.85	
10情報処理・通信技術者	21	20	1	38	38		1.81	1.90	0.00
11その他の技術者	0	0		3	3				
12医師、薬剤師等	5	3	2	15	6	9	3.00	2.00	4.50
13保健師、助産師等	74	47	27	137	112	25	1.85	2.38	0.93
14医療技術者	10	7	3	38	29	9	3.80	4.14	3.00
15その他の保健医療	23	20	3	16	16		0.70	0.80	0.00
16社会福祉の専門的職業	81	60	21	135	115	20	1.67	1.92	0.95
22美術家、デザイナー等	12	11	1	6	5	1	0.50	0.45	1.00
05.06.17～21.23.24その他	37	24	13	50	41	9	1.35	1.71	0.69
C事務的職業	854	653	201	314	250	64	0.37	0.38	0.32
25一般事務員	751	570	181	222	174	48	0.30	0.31	0.27
26会計事務員	28	20	8	30	25	5	1.07	1.25	0.63
27生産関連事務員	30	25	5	33	26	7	1.10	1.04	1.40
28営業・販売関連事務員	32	27	5	17	15	2	0.53	0.56	0.40
29外勤事務員	0	0		3	2	1			
30運輸・郵便事務	2	2		6	6		3.00	3.00	
31事務用機器操作の職業	11	9	2	3	2	1	0.27	0.22	0.50
D販売の職業	273	183	90	604	313	291	2.21	1.71	3.23
32商品販売の職業	189	105	84	478	191	287	2.53	1.82	3.42
33販売類似の職業	1	1	0	1		1	1.00	0.00	
34営業の職業	83	77	6	125	122	3	1.51	1.58	0.50
Eサービスの職業	391	260	131	1,031	576	455	2.64	2.22	3.47
35家庭生活支援サービス	2	2	0	1	1		0.50	0.50	
36介護サービスの職業	113	84	29	377	288	89	3.34	3.43	3.07
37保健医療サービス	14	11	3	24	14	10	1.71	1.27	3.33
38生活衛生サービス	15	9	6	59	27	32	3.93	3.00	5.33
39飲食物調理の職業	109	64	45	231	103	128	2.12	1.61	2.84
40接客・給仕の職業	84	54	30	287	123	164	3.42	2.28	5.47
41居住施設・ビルの管理	16	13	3	6	4	2	0.38	0.31	0.67
42その他のサービス	38	23	15	46	16	30	1.21	0.70	2.00
F保安の職業	22	17	5	182	115	67	8.27	6.76	13.40
G農林漁業の職業	30	20	10	27	18	9	0.90	0.90	0.90
H生産工程の職業	616	495	121	684	570	114	1.11	1.15	0.94
49生産設備(金属)	5	5		6	6		1.20	1.20	
50生産設備(金属除く)	9	7	2	6	6		0.67	0.86	0.00
51生産設備(機械)	16	15	1	12	12		0.75	0.80	0.00
52金属材料製造等	82	72	10	140	125	15	1.71	1.74	1.50
54製品製造・加工処理	107	72	35	189	141	48	1.77	1.96	1.37
57機械組立の職業	293	232	61	200	178	22	0.68	0.77	0.36
60機械整備・修理の職業	45	42	3	63	60	3	1.40	1.43	1.00
61製品検査(金属)	7	5	2	5	1	4	0.71	0.20	2.00
62製品検査(金属除く)	6	5	1	20	13	7	3.33	2.60	7.00
63機械検査の職業	22	17	5	23	10	13	1.05	0.59	2.60
64生産関連・生産類似	24	23	1	20	18	2	0.83	0.78	2.00
I輸送・機械運転の職業	110	95	15	204	146	58	1.85	1.54	3.87
65鉄道運転の職業	0	0		0					
66自動車運転の職業	88	73	15	132	105	27	1.50	1.44	1.80
67船舶・航空機運転	1	1		0			0.00	0.00	
68その他の輸送の職業	2	2		6	6		3.00	3.00	
69定置・建設機械運転	19	19		66	35	31	3.47	1.84	
J建設・採掘の職業	118	112	6	258	258		2.19	2.30	0.00
70建設躯体工事の職業	4	4		31	31		7.75	7.75	
71建設の職業	30	28	2	57	57		1.90	2.04	0.00
72電気工事の職業	22	20	2	53	53		2.41	2.65	0.00
73土木の職業	61	59	2	116	116		1.90	1.97	0.00
74採掘の職業	1	1		1	1		1.00	1.00	
K運搬・清掃等の職業	727	390	337	519	209	310	0.71	0.54	0.92
75運搬の職業	113	91	22	141	67	74	1.25	0.74	3.36
76清掃の職業	93	33	60	282	108	174	3.03	3.27	2.90
77包装の職業	8	3	5	0			0.00	0.00	0.00
78その他の運搬等の職業	513	263	250	96	34	62	0.19	0.13	0.25
分類不能の職業	25	20	5	0			0.00	0.00	0.00

郡山所 職業別(常用計)	30.1月								
	有効求職			有効求人			有効求人倍率		
	計	一般	パート	計	一般	パート	計	一般	パート
職業計	5,692	4,148	1,544	8,969	6,628	2,341	1.58	1.60	1.52
A管理的職業	12	10	2	65	64	1	5.42	6.40	0.50
B専門的・技術的職業	700	553	147	1,975	1,531	444	2.82	2.77	3.02
07開発技術者	17	17		142	142		8.35	8.35	
08製造技術者	89	81	8	53	47	6	0.60	0.58	0.75
09建築・土木技術者等	45	40	5	274	272	2	6.09	6.80	0.40
10情報処理・通信技術者	48	46	2	116	108	8	2.42	2.35	4.00
11その他の技術者	2	2		14	12	2	7.00	6.00	
12医師、薬剤師等	2	1	1	342	177	165	171.00	177.00	165.00
13保健師、助産師等	139	95	44	314	242	72	2.26	2.55	1.64
14医療技術者	47	34	13	88	56	32	1.87	1.65	2.46
15その他の保健医療	41	34	7	66	44	22	1.61	1.29	3.14
16社会福祉の専門的職業	115	75	40	407	324	83	3.54	4.32	2.08
22美術家、デザイナー等	56	48	8	39	29	10	0.70	0.60	1.25
05.06.17～21.23.24その他	99	80	19	120	78	42	1.21	0.98	2.21
C事務的職業	1707	1,296	411	821	565	256	0.48	0.44	0.62
25一般事務員	1490	1,111	379	590	390	200	0.40	0.35	0.53
26会計事務員	68	60	8	76	59	17	1.12	0.98	2.13
27生産関連事務員	40	34	6	56	46	10	1.40	1.35	1.67
28営業・販売関連事務員	67	59	8	64	54	10	0.96	0.92	1.25
29外勤事務員	5	4	1	0			0.00	0.00	0.00
30運輸・郵便事務	12	12		25	14	11	2.08	1.17	
31事務用機器操作の職業	25	16	9	10	2	8	0.40	0.13	0.89
D販売の職業	463	360	103	907	670	237	1.96	1.86	2.30
32商品販売の職業	270	174	96	532	299	233	1.97	1.72	2.43
33販売類似的職業	4	3	1	16	16		4.00	5.33	0.00
34営業の職業	189	183	6	359	355	4	1.90	1.94	0.67
Eサービスの職業	525	315	210	1,750	1,033	717	3.33	3.28	3.41
35家庭生活支援サービス	3	1	2	15	2	13	5.00	2.00	6.50
36介護サービスの職業	153	98	55	725	520	205	4.74	5.31	3.73
37保健医療サービス	21	11	10	45	31	14	2.14	2.82	1.40
38生活衛生サービス	33	22	11	150	120	30	4.55	5.45	2.73
39飲食物調理の職業	157	81	76	380	153	227	2.42	1.89	2.99
40接客・給仕の職業	95	62	33	329	151	178	3.46	2.44	5.39
41居住施設・ビルの管理	26	15	11	14	9	5	0.54	0.60	0.45
42その他のサービス	37	25	12	92	47	45	2.49	1.88	3.75
F保安の職業	41	34	7	500	406	94	12.20	11.94	13.43
G農林漁業の職業	37	28	9	53	39	14	1.43	1.39	1.56
H生産工程の職業	626	518	108	1,158	1,003	155	1.85	1.94	1.44
49生産設備(金属)	13	13		7	7		0.54	0.54	
50生産設備(金属除く)	9	9		37	37		4.11	4.11	
51生産設備(機械)	14	13	1	9	9		0.64	0.69	0.00
52金属材料製造等	76	73	3	197	187	10	2.59	2.56	3.33
54製品製造・加工処理	164	118	46	323	219	104	1.97	1.86	2.26
57機械組立の職業	236	192	44	206	191	15	0.87	0.99	0.34
60機械整備・修理の職業	44	43	1	168	166	2	3.82	3.86	2.00
61製品検査(金属)	7	5	2	17	11	6	2.43	2.20	3.00
62製品検査(金属除く)	7	6	1	35	32	3	5.00	5.33	3.00
63機械検査の職業	23	20	3	80	68	12	3.48	3.40	4.00
64生産関連・生産類似	33	26	7	79	76	3	2.39	2.92	0.43
I輸送・機械運転の職業	219	202	17	507	449	58	2.32	2.22	3.41
65鉄道運転の職業	0			0					
66自動車運転の職業	146	135	11	420	364	56	2.88	2.70	5.09
67船舶・航空機運転	0			0					
68その他の輸送の職業	19	18	1	14	14		0.74	0.78	0.00
69定置・建設機械運転	54	49	5	73	71	2	1.35	1.45	0.40
J建設・採掘の職業	248	241	7	614	609	5	2.48	2.53	0.71
70建設躯体工事の職業	12	12		89	88	1	7.42	7.33	
71建設の職業	33	31	2	120	120		3.64	3.87	0.00
72電気工事の職業	20	19	1	92	92		4.60	4.84	0.00
73土木の職業	183	179	4	312	308	4	1.70	1.72	1.00
74採掘の職業	0			1	1				
K運搬・清掃等の職業	889	461	428	619	259	360	0.70	0.56	0.84
75運搬の職業	236	195	41	246	178	68	1.04	0.91	1.66
76清掃の職業	138	47	91	259	54	205	1.88	1.15	2.25
77包装の職業	15	5	10	19	2	17	1.27	0.40	1.70
78その他の運搬等の職業	500	214	286	95	25	70	0.19	0.12	0.24
分類不能の職業	225	130	95	0			0.00	0.00	0.00

白河所 職業別(常用計)	30.1月								
	有効求職			有効求人			有効求人倍率		
	計	一般	パート	計	一般	パート	計	一般	パート
職業計	1,738	1,190	548	2,059	1,549	510	1.18	1.30	0.93
A管理的職業	4	2	2	9	9		2.25	4.50	0.00
B専門的・技術的職業	201	159	42	309	264	45	1.54	1.66	1.07
07開発技術者	5	5		26	26		5.20	5.20	
08製造技術者	50	44	6	9	9		0.18	0.20	0.00
09建築・土木技術者等	19	18	1	39	39		2.05	2.17	0.00
10情報処理・通信技術者	6	5	1	6	6		1.00	1.20	0.00
11その他の技術者	3	3		0			0.00	0.00	
12医師、薬剤師等	1	0	1	8	4	4	8.00		4.00
13保健師、助産師等	38	26	12	88	72	16	2.32	2.77	1.33
14医療技術者	10	8	2	21	18	3	2.10	2.25	1.50
15その他の保健医療	14	11	3	2	2		0.14	0.18	0.00
16社会福祉の専門的職業	29	19	10	72	63	9	2.48	3.32	0.90
22美術家、デザイナー等	9	8	1	0			0.00	0.00	0.00
05.06.17~21.23.24その他	17	12	5	38	25	13	2.24	2.08	2.60
C事務的職業	413	300	113	167	134	33	0.40	0.45	0.29
25一般事務員	345	242	103	99	73	26	0.29	0.30	0.25
26会計事務員	15	13	2	17	16	1	1.13	1.23	0.50
27生産関連事務員	34	32	2	34	31	3	1.00	0.97	1.50
28営業・販売関連事務員	13	10	3	13	12	1	1.00	1.20	0.33
29外勤事務員	1		1	0			0.00		0.00
30運輸・郵便事務	0	0		2	2				
31事務用機器操作の職業	5	3	2	2		2	0.40	0.00	1.00
D販売の職業	110	77	33	156	73	83	1.42	0.95	2.52
32商品販売の職業	80	50	30	108	29	79	1.35	0.58	2.63
33販売類似の職業	3	2	1	0			0.00	0.00	0.00
34営業の職業	27	25	2	48	44	4	1.78	1.76	2.00
Eサービスの職業	190	109	81	283	143	140	1.49	1.31	1.73
35家庭生活支援サービス	1		1	0			0.00		0.00
36介護サービスの職業	45	34	11	103	58	45	2.29	1.71	4.09
37保健医療サービス	12	10	2	26	21	5	2.17	2.10	2.50
38生活衛生サービス	5	4	1	3	3		0.60	0.75	0.00
39飲食物調理の職業	59	25	34	68	22	46	1.15	0.88	1.35
40接客・給仕の職業	39	22	17	72	32	40	1.85	1.45	2.35
41居住施設・ビルの管理	5	3	2	2	1	1	0.40	0.33	0.50
42その他のサービス	24	11	13	9	6	3	0.38	0.55	0.23
F保安の職業	13	7	6	65	43	22	5.00	6.14	3.67
G農林漁業の職業	23	17	6	30	30		1.30	1.76	0.00
H生産工程の職業	362	277	85	621	489	132	1.72	1.77	1.55
49生産設備(金属)	3	3		10	10		3.33	3.33	
50生産設備(金属除く)	3	3		21	21		7.00	7.00	
51生産設備(機械)	2	1	1	8	8		4.00	8.00	0.00
52金属材料製造等	52	42	10	122	111	11	2.35	2.64	1.10
54製品製造・加工処理	118	91	27	197	146	51	1.67	1.60	1.89
57機械組立の職業	104	77	27	113	92	21	1.09	1.19	0.78
60機械整備・修理の職業	4	4	0	30	30		7.50	7.50	
61製品検査(金属)	10	7	3	19	11	8	1.90	1.57	2.67
62製品検査(金属除く)	27	20	7	69	35	34	2.56	1.75	4.86
63機械検査の職業	28	18	10	6	5	1	0.21	0.28	0.10
64生産関連・生産類似	11	11	0	26	20	6	2.36	1.82	
I輸送・機械運転の職業	67	50	17	136	125	11	2.03	2.50	0.65
65鉄道運転の職業	0			0					
66自動車運転の職業	42	30	12	109	98	11	2.60	3.27	0.92
67船舶・航空機運転	0			0					
68その他の輸送の職業	6	5	1	2	2		0.33	0.40	0.00
69定置・建設機械運転	19	15	4	25	25		1.32	1.67	0.00
J建設・採掘の職業	51	46	5	118	114	4	2.31	2.48	0.80
70建設躯体工事の職業	1	1		14	14		14.00	14.00	
71建設の職業	7	6	1	22	18	4	3.14	3.00	4.00
72電気工事の職業	8	6	2	14	14		1.75	2.33	0.00
73土木の職業	35	33	2	67	67		1.91	2.03	0.00
74採掘の職業	0			1	1				
K運搬・清掃等の職業	294	143	151	165	125	40	0.56	0.87	0.26
75運搬の職業	46	33	13	76	64	12	1.65	1.94	0.92
76清掃の職業	54	15	39	32	17	15	0.59	1.13	0.38
77包装の職業	0	0	0	11	7	4			
78その他の運搬等の職業	194	95	99	46	37	9	0.24	0.39	0.09
分類不能の職業	10	3	7	0			0.00	0.00	0.00

須賀川所 職業別(常用計)	30.1月								
	有効求職			有効求人			有効求人倍率		
	計	一般	パート	計	一般	パート	計	一般	パート
職業計	1,842	1,315	527	2,156	1,681	475	1.17	1.28	0.90
A管理的職業	2	1	1	10	10		5.00	10.00	0.00
B専門的・技術的職業	167	132	35	330	285	45	1.98	2.16	1.29
07開発技術者	6	6		15	15		2.50	2.50	
08製造技術者	11	10	1	12	12		1.09	1.20	0.00
09建築・土木技術者等	12	10	2	34	33	1	2.83	3.30	0.50
10情報処理・通信技術者	13	12	1	15	15		1.15	1.25	0.00
11その他の技術者	0			0					
12医師、薬剤師等	0			13	8	5			
13保健師、助産師等	29	23	6	89	79	10	3.07	3.43	1.67
14医療技術者	14	10	4	28	23	5	2.00	2.30	1.25
15その他の保健医療	6	3	3	7	7		1.17	2.33	0.00
16社会福祉の専門的職業	40	31	9	88	75	13	2.20	2.42	1.44
22美術家、デザイナー等	9	7	2	0			0.00	0.00	0.00
05.06.17～21.23.24その他	27	20	7	29	18	11	1.07	0.90	1.57
C事務的職業	387	278	109	190	161	29	0.49	0.58	0.27
25一般事務員	342	243	99	99	80	19	0.29	0.33	0.19
26会計事務員	9	7	2	16	15	1	1.78	2.14	0.50
27生産関連事務員	19	15	4	55	49	6	2.89	3.27	1.50
28営業・販売関連事務員	10	9	1	16	13	3	1.60	1.44	3.00
29外勤事務員	0			0					
30運輸・郵便事務	2	2	0	3	3		1.50	1.50	
31事務用機器操作の職業	5	2	3	1	1		0.20	0.50	0.00
D販売の職業	110	72	38	215	112	103	1.95	1.56	2.71
32商品販売の職業	72	36	36	158	55	103	2.19	1.53	2.86
33販売類似の職業	1	1		1	1		1.00	1.00	
34営業の職業	37	35	2	56	56		1.51	1.60	0.00
Eサービスの職業	188	111	77	388	225	163	2.06	2.03	2.12
35家庭生活支援サービス	0			10	8	2			
36介護サービスの職業	65	45	20	178	120	58	2.74	2.67	2.90
37保健医療サービス	9	7	2	33	23	10	3.67	3.29	5.00
38生活衛生サービス	5	4	1	4	1	3	0.80	0.25	3.00
39飲食物調理の職業	59	30	29	62	30	32	1.05	1.00	1.10
40接客・給仕の職業	35	18	17	72	28	44	2.06	1.56	2.59
41居住施設・ビルの管理	3	2	1	1	1		0.33	0.50	0.00
42その他のサービス	12	5	7	28	14	14	2.33	2.80	2.00
F保安の職業	16	13	3	25	22	3	1.56	1.69	1.00
G農林漁業の職業	27	17	10	32	27	5	1.19	1.59	0.50
H生産工程の職業	324	268	56	492	428	64	1.52	1.60	1.14
49生産設備(金属)	6	5	1	1	1		0.17	0.20	0.00
50生産設備(金属除く)	1	1		4	4		4.00	4.00	
51生産設備(機械)	4	4		17	17		4.25	4.25	
52金属材料製造等	43	39	4	142	137	5	3.30	3.51	1.25
54製品製造・加工処理	102	85	17	137	116	21	1.34	1.36	1.24
57機械組立の職業	104	86	18	93	70	23	0.89	0.81	1.28
60機械整備・修理の職業	19	18	1	17	17		0.89	0.94	0.00
61製品検査(金属)	15	8	7	14	3	11	0.93	0.38	1.57
62製品検査(金属除く)	9	5	4	8	7	1	0.89	1.40	0.25
63機械検査の職業	6	2	4	25	22	3	4.17	11.00	0.75
64生産関連・生産類似	15	15		34	34		2.27	2.27	
I輸送・機械運転の職業	74	65	9	195	187	8	2.64	2.88	0.89
65鉄道運転の職業	0			0					
66自動車運転の職業	46	39	7	168	161	7	3.65	4.13	1.00
67船舶・航空機運転	0			0					
68その他の輸送の職業	7	7	0	16	15	1	2.29	2.14	
69定置・建設機械運転	21	19	2	11	11		0.52	0.58	0.00
J建設・採掘の職業	65	59	6	117	117		1.80	1.98	0.00
70建設躯体工事の職業	2	2		18	18		9.00	9.00	
71建設の職業	12	12		21	21		1.75	1.75	
72電気工事の職業	9	7	2	30	30		3.33	4.29	0.00
73土木の職業	42	38	4	48	48		1.14	1.26	0.00
74採掘の職業	0			0					
K運搬・清掃等の職業	458	279	179	162	107	55	0.35	0.38	0.31
75運搬の職業	49	45	4	74	66	8	1.51	1.47	2.00
76清掃の職業	56	25	31	47	25	22	0.84	1.00	0.71
77包装の職業	8	5	3	8	4	4	1.00	0.80	1.33
78その他の運搬等の職業	345	204	141	33	12	21	0.10	0.06	0.15
分類不能の職業	24	20	4	0			0.00	0.00	0.00

相双所 職業別(常用計)	30.1月								
	有効求職			有効求人			有効求人倍率		
	計	一般	パート	計	一般	パート	計	一般	パート
職業計	1,505	1,098	407	3,447	2,607	840	2.29	2.37	2.06
A管理的職業	2	2		7	7		3.50	3.50	#DIV/0!
B専門的・技術的職業	134	97	37	568	472	96	4.24	4.87	2.59
07開発技術者	8	6	2	20	20		2.50	3.33	0.00
08製造技術者	12	10	2	12	12		1.00	1.20	0.00
09建築・土木技術者等	13	11	2	151	151		11.62	13.73	0.00
10情報処理・通信技術者	6	6		5	5		0.83	0.83	
11その他の技術者	1	1		2	2		2.00	2.00	
12医師、薬剤師等	1		1	9	8	1	9.00		1.00
13保健師、助産師等	35	18	17	147	106	41	4.20	5.89	2.41
14医療技術者	4	4		39	30	9	9.75	7.50	
15その他の保健医療	6	5	1	19	19		3.17	3.80	0.00
16社会福祉の専門的職業	27	19	8	64	53	11	2.37	2.79	1.38
22美術家、デザイナー等	2	1	1	2	2		1.00	2.00	0.00
05.06.17～21.23.24その他	19	16	3	98	64	34	5.16	4.00	11.33
C事務的職業	349	256	93	270	191	79	0.77	0.75	0.85
25一般事務員	321	232	89	194	130	64	0.60	0.56	0.72
26会計事務員	5	3	2	23	18	5	4.60	6.00	2.50
27生産関連事務員	12	12	0	29	27	2	2.42	2.25	
28営業・販売関連事務員	6	6		17	12	5	2.83	2.00	
29外勤事務員	1	1		0			0.00	0.00	
30運輸・郵便事務	0		0	6	3	3			
31事務用機器操作の職業	4	2	2	1	1		0.25	0.50	0.00
D販売の職業	97	60	37	309	112	197	3.19	1.87	5.32
32商品販売の職業	83	50	33	265	69	196	3.19	1.38	5.94
33販売類似の職業	0			1	1				
34営業の職業	14	10	4	43	42	1	3.07	4.20	0.25
Eサービスの職業	188	121	67	584	338	246	3.11	2.79	3.67
35家庭生活支援サービス	2	1	1	0			0.00	0.00	0.00
36介護サービスの職業	63	43	20	280	201	79	4.44	4.67	3.95
37保健医療サービス	3	2	1	29	24	5	9.67	12.00	5.00
38生活衛生サービス	2	1	1	10	5	5	5.00	5.00	5.00
39飲食物調理の職業	66	35	31	125	40	85	1.89	1.14	2.74
40接客・給仕の職業	33	25	8	101	45	56	3.06	1.80	7.00
41居住施設・ビルの管理	7	5	2	9	8	1	1.29	1.60	0.50
42その他のサービス	12	9	3	30	15	15	2.50	1.67	5.00
F保安の職業	24	21	3	163	144	19	6.79	6.86	6.33
G農林漁業の職業	21	16	5	40	27	13	1.90	1.69	2.60
H生産工程の職業	218	178	40	581	493	88	2.67	2.77	2.20
49生産設備(金属)	9	9		8	8		0.89	0.89	
50生産設備(金属除く)	6	6		11	6	5	1.83	1.00	
51生産設備(機械)	3	3		24	24		8.00	8.00	
52金属材料製造等	46	38	8	137	117	20	2.98	3.08	2.50
54製品製造・加工処理	56	38	18	153	111	42	2.73	2.92	2.33
57機械組立の職業	57	52	5	95	81	14	1.67	1.56	2.80
60機械整備・修理の職業	9	7	2	92	89	3	10.22	12.71	1.50
61製品検査(金属)	7	5	2	32	31	1	4.57	6.20	0.50
62製品検査(金属除く)	3	3	0	15	12	3	5.00	4.00	
63機械検査の職業	14	10	4	3	3		0.21	0.30	0.00
64生産関連・生産類似	8	7	1	11	11		1.38	1.57	0.00
I輸送・機械運転の職業	118	111	7	274	262	12	2.32	2.36	1.71
65鉄道運転の職業	0			0					
66自動車運転の職業	83	78	5	182	170	12	2.19	2.18	2.40
67船舶・航空機運転	0			0					
68その他の輸送の職業	7	6	1	10	10		1.43	1.67	0.00
69定置・建設機械運転	28	27	1	82	82		2.93	3.04	0.00
J建設・採掘の職業	135	130	5	427	425	2	3.16	3.27	0.40
70建設躯体工事の職業	8	7	1	58	58		7.25	8.29	0.00
71建設の職業	3	3		71	69	2	23.67	23.00	
72電気工事の職業	11	10	1	93	93		8.45	9.30	0.00
73土木の職業	111	109	2	205	205		1.85	1.88	0.00
74採掘の職業	2	1	1	0			0.00	0.00	0.00
K運搬・清掃等の職業	213	102	111	224	136	88	1.05	1.33	0.79
75運搬の職業	32	24	8	63	41	22	1.97	1.71	2.75
76清掃の職業	85	39	46	101	51	50	1.19	1.31	1.09
77包装の職業	1	0	1	5	5		5.00		0.00
78その他の運搬等の職業	95	39	56	55	39	16	0.58	1.00	0.29
分類不能の職業	6	4	2	0			0.00	0.00	0.00

二本松所 職業別(常用計)	30.1月								
	有効求職			有効求人			有効求人倍率		
	計	一般	パート	計	一般	パート	計	一般	パート
職業計	1,189	828	361	1,641	1,241	400	1.38	1.50	1.11
A管理的職業	5	3	2	7	7		1.40	2.33	0.00
B専門的・技術的職業	118	90	28	258	197	61	2.19	2.19	2.18
07開発技術者	4	4		6	6		1.50	1.50	
08製造技術者	23	23	0	21	21		0.91	0.91	
09建築・土木技術者等	9	9		40	40		4.44	4.44	
10情報処理・通信技術者	4	4	0	6	6		1.50	1.50	
11その他の技術者	1	1		2	2		2.00	2.00	
12医師、薬剤師等	2	2		4	4		2.00	2.00	
13保健師、助産師等	19	8	11	80	51	29	4.21	6.38	2.64
14医療技術者	7	4	3	17	12	5	2.43	3.00	1.67
15その他の保健医療	10	9	1	3	3		0.30	0.33	0.00
16社会福祉の専門的職業	27	15	12	53	44	9	1.96	2.93	0.75
22美術家、デザイナー等	4	3	1	0			0.00	0.00	0.00
05.06.17～21.23.24その他	8	8		26	8	18	3.25	1.00	
C事務的職業	255	179	76	95	57	38	0.37	0.32	0.50
25一般事務員	228	161	67	48	30	18	0.21	0.19	0.27
26会計事務員	10	8	2	12	6	6	1.20	0.75	3.00
27生産関連事務員	8	6	2	22	12	10	2.75	2.00	5.00
28営業・販売関連事務員	6	3	3	11	8	3	1.83	2.67	1.00
29外勤事務員	0			0					
30運輸・郵便事務	0	0	0	2	1	1			
31事務用機器操作の職業	3	1	2	0			0.00	0.00	0.00
D販売の職業	66	37	29	87	67	20	1.32	1.81	0.69
32商品販売の職業	43	16	27	42	24	18	0.98	1.50	0.67
33販売類似の職業	1	1	0	0			0.00	0.00	
34営業の職業	22	20	2	45	43	2	2.05	2.15	1.00
Eサービスの職業	137	85	52	270	125	145	1.97	1.47	2.79
35家庭生活支援サービス	0			0					
36介護サービスの職業	40	27	13	108	66	42	2.70	2.44	3.23
37保健医療サービス	3	3		7	2	5	2.33	0.67	
38生活衛生サービス	8	6	2	3	2	1	0.38	0.33	0.50
39飲食物調理の職業	41	27	14	45	26	19	1.10	0.96	1.36
40接客・給仕の職業	27	16	11	49	14	35	1.81	0.88	3.18
41居住施設・ビルの管理	3	0	3	1	1		0.33		0.00
42その他のサービス	15	6	9	57	14	43	3.80	2.33	4.78
F保安の職業	9	4	5	1	1		0.11	0.25	0.00
G農林漁業の職業	7	6	1	11	10	1	1.57	1.67	1.00
H生産工程の職業	209	168	41	426	360	66	2.04	2.14	1.61
49生産設備(金属)	6	4	2	5	5		0.83	1.25	0.00
50生産設備(金属除く)	5	5		18	14	4	3.60	2.80	
51生産設備(機械)	6	5	1	9	9		1.50	1.80	0.00
52金属材料製造等	32	30	2	103	99	4	3.22	3.30	2.00
54製品製造・加工処理	45	36	9	158	119	39	3.51	3.31	4.33
57機械組立の職業	63	46	17	52	50	2	0.83	1.09	0.12
60機械整備・修理の職業	9	7	2	22	20	2	2.44	2.86	1.00
61製品検査(金属)	6	5	1	4	3	1	0.67	0.60	1.00
62製品検査(金属除く)	6	4	2	20	13	7	3.33	3.25	3.50
63機械検査の職業	11	8	3	12	7	5	1.09	0.88	1.67
64生産関連・生産類似	20	18	2	23	21	2	1.15	1.17	1.00
I輸送・機械運転の職業	64	57	7	159	141	18	2.48	2.47	2.57
65鉄道運転の職業	0			0					
66自動車運転の職業	44	39	5	125	115	10	2.84	2.95	2.00
67船舶・航空機運転	0	0		0					
68その他の輸送の職業	9	7	2	13	8	5	1.44	1.14	2.50
69定置・建設機械運転	11	11	0	21	18	3	1.91	1.64	
J建設・採掘の職業	64	62	2	204	204		3.19	3.29	0.00
70建設躯体工事の職業	0	0	0	23	23				
71建設の職業	9	9	0	28	28		3.11	3.11	
72電気工事の職業	6	6		39	39		6.50	6.50	
73土木の職業	48	46	2	113	113		2.35	2.46	0.00
74採掘の職業	1	1		1	1		1.00	1.00	
K運搬・清掃等の職業	221	115	106	123	72	51	0.56	0.63	0.48
75運搬の職業	61	46	15	66	42	24	1.08	0.91	1.60
76清掃の職業	39	14	25	14	5	9	0.36	0.36	0.36
77包装の職業	2	0	2	4	3	1	2.00		0.50
78その他の運搬等の職業	119	55	64	39	22	17	0.33	0.40	0.27
分類不能の職業	34	22	12	0			0.00	0.00	0.00