



平成29年12月 1日公表

平成29年10月分

## 公共職業安定所業務取扱月報

福島労働局職業安定部

## 目 次

- 1. 概況
- 2. グラフでみる労働市場
- 3. 新規求人・新規求職の対前年同月増減率の推移
- 4. 雇用保険 受給資格決定件数・受給者実人員の推移
- 5. 一般職業紹介状況
- 6. 雇用保険業務概況
- 7. 職業別有効求職・有効求人バランスシート

本月報から抜粋して利用する場合には「公共職業安定所業務取扱月報から抜粋(または作成)」とご記入願います。

また、本月報に対するお問い合わせは福島労働局職業安定部(職業安定課地方労働市場情報官:電話024-529-5338)まで願います。

# 1. 概況 (学卒を除きパートを含む)

10月の新規求人数は、前年同月比で▲1.2%減少となった。

新規求職申込件数は、前年同月比で▲0.7%減少となった。

新規求人倍率(季節調整値)は、2.02倍で前月を0.07ポイント上回り、前年同月(原数値)を▲0.01ポイント下回った。

また、有効求人倍率(季節調整値)は、1.46倍で前月を0.03p上回り、前年同月(原数値)を0.05ポイント上回った。

## ■ 求人

新規求人数は16,699人で、前年同月比▲1.2%(▲199人)の減少となった。

《対前年同月増減数順》

増加した主な産業と対前年同月増加率・増加数		減少した主な産業と対前年同月減少率・減少数			
サービス業	25.3%	590	複合サービス事業	▲64.3%	▲344
公務・その他	12.1%	59	卸売、小売業	▲9.6%	▲237
生活関連サービス業、娯楽業	10.7%	56	建設業	▲7.1%	▲153
製造業	2.1%	43	医療、福祉	▲4.3%	▲127

(規模別)

規 模	前年同月比	規 模	前年同月比
29人以下	▲3.3%	300人～499人	27.8%
30人～99人	1.2%	500人～999人	▲18.8%
100～299人	9.1%	1,000人以上	32.1%

新規求人数のうち一般は11,885人で、前年同月5.4%(611人)の増加となり、

パートタイムは4,814人で、前年同月比▲14.4%(▲810人)の減少となった。

月間有効求人数は44,232人で、前年同月比3.4%(1,455人)の増加となった。

## ■ 求職

新規求職申込件数は7,466件で、前年同月比▲0.7%(▲50件)の減少となった。

このうち45歳以上の者の割合は、41.9%(前年同月差2.3ポイント上昇)、雇用保険の一般受給資格決定者の割合は、24.7%(同1.0ポイント上昇)となった。

月間有効求職者数は28,957人で、前年同月とほぼ同水準(8人増)となった。

このうち、45歳以上の者の割合は、45.6%(前年同月比2.4ポイント上昇)、雇用保険の受給者実人員の割合は、22.4%(同1.2ポイント上昇)占めている。

## ■ 就職

就職件数は3,061件で、前年同月比▲0.1%(▲2件)減少となった。

このうち、45歳以上の者の割合は、40.8%(前年同月差3.2ポイント上昇)となった。

## ■ 求人倍率

(原数値)

項 目	当月	前月	前年同月	対前月差 (ポイント)	対前年同月差 (ポイント)
新規求人倍率(倍)	2.24	2.13	2.25	0.11	▲0.01
有効求人倍率(倍)	1.53	1.46	1.48	0.07	0.05

(季節調整値)

項 目	当月	前月	前年同月	対前月差 (ポイント)	対前年同月差 (ポイント)
新規求人倍率(倍)	2.02	1.95	2.00	0.07	0.02
有効求人倍率(倍)	1.46	1.43	1.41	0.03	0.05

※求人倍率(季節調整値):平成28年12月以前は遡及改訂数値。

## 主要項目別推移 (各年10月分)

項 目	25年10月	26年10月	27年10月	28年10月	29年10月	25年度比
新規求人数(人)	17,507	17,943	17,396	16,898	16,699	▲4.6%
月間有効求人数(人)	43,686	45,501	43,944	42,777	44,232	1.2%
新規求職申込件数(件)	8,665	7,921	8,080	7,516	7,466	▲13.8%
月間有効求職者数(人)	32,117	29,144	29,378	28,949	28,957	▲9.8%
就職件数(件)	3,791	3,315	3,221	3,063	3,061	▲19.3%

## 2. グラフでみる労働市場 (学卒を除きパートを含む)

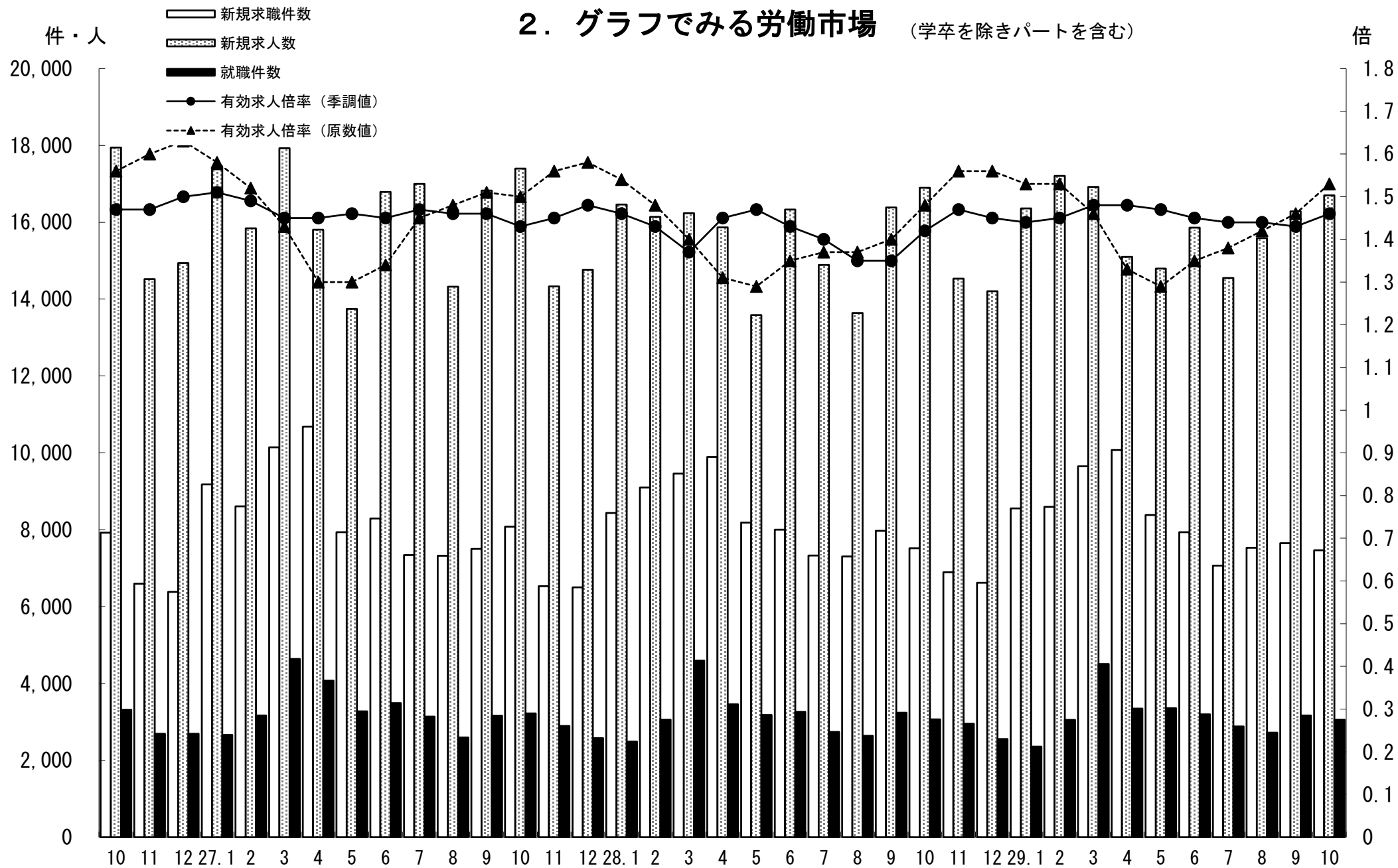

### 3. 新規求人・新規求職の対前年同月増減率の推移 (学卒を除きパートを含む)

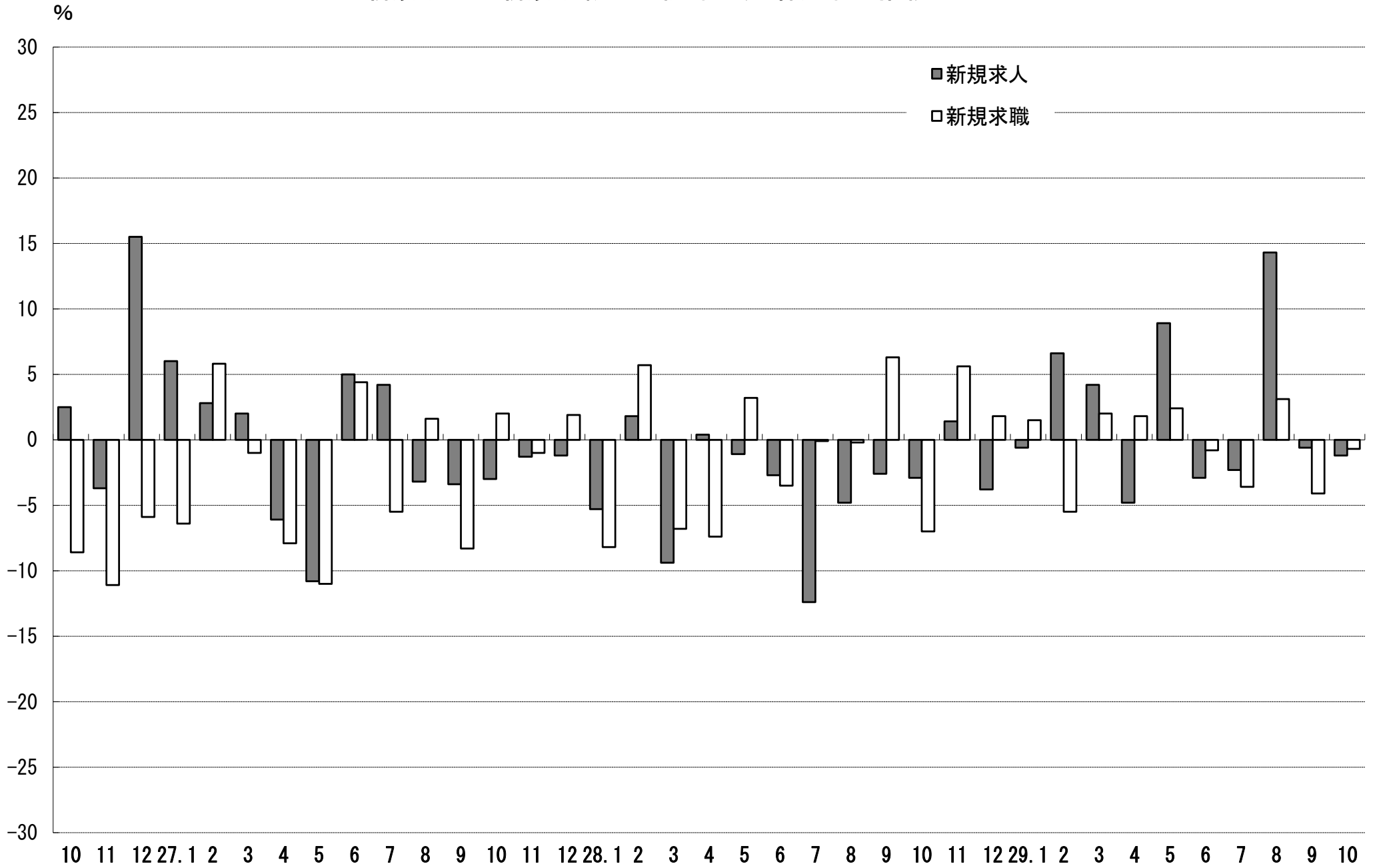

#### 4. 雇用保険 受給資格決定件数・受給者実人員の推移

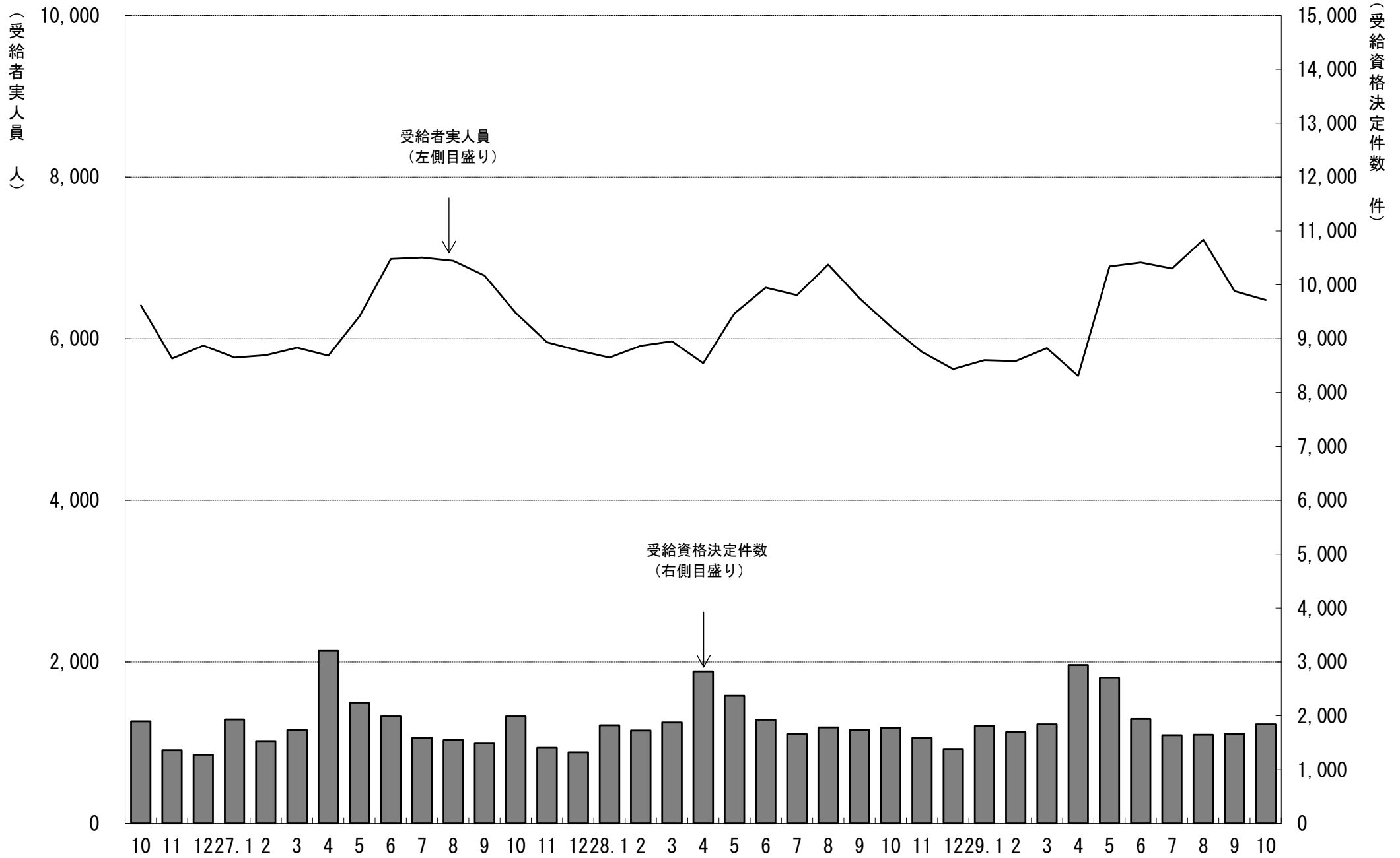

# 5. 一般職業紹介状況

(学卒を除きパートを含む)

平成 29 年 10 月 分

項目別	安定所別	前年同月 (28年10月)	前 月 (29年 9月)	本 月 (29年10月)	県北計						中通り計	会津計 会津若松	浜通り計				
					福 島			二本松					郡山	白河	須賀川	平	相双
					福 島	二本松		郡山	白河	須賀川							
求	新規求職申込件数(件)	7,516	7,651	7,466	1,467	331	1,798	1,674	496	504	2,674	4,472	935	1,567	492	2,059	
	うち 常 用	7,465	7,619	7,437	1,460	331	1,791	1,672	496	498	2,666	4,457	927	1,563	490	2,053	
	うち 中高年齢者	2,975	3,118	3,130	576	134	710	706	206	192	1,104	1,814	431	641	244	885	
	雇用保険受給資格決定件数	1,781	1,667	1,841	381	77	458	379	129	156	664	1,122	241	362	116	478	
職	月間有効求職者数(人)	28,949	29,253	28,957	5,809	1,211	7,020	6,760	1,963	2,096	10,819	17,839	3,752	5,658	1,708	7,366	
	うち 常 用	28,832	29,140	28,853	5,787	1,211	6,998	6,742	1,962	2,081	10,785	17,783	3,728	5,642	1,700	7,342	
	うち 中高年齢者	12,510	13,353	13,200	2,488	567	3,055	2,985	872	929	4,786	7,841	1,910	2,518	931	3,449	
	雇用保険受給者実人員	6,150	6,590	6,477	1,259	276	1,535	1,368	426	449	2,243	3,778	1,021	1,213	464	1,677	
求 人	新規求人数(人)	16,898	16,285	16,699	3,195	614	3,809	3,983	1,212	1,067	6,262	10,071	2,056	3,198	1,374	4,572	
	うち 常 用	14,640	14,132	14,097	2,772	559	3,331	3,302	946	846	5,094	8,425	1,582	2,813	1,277	4,090	
	月間有効求人数	42,777	42,589	44,232	8,023	1,741	9,764	11,154	2,706	2,555	16,415	26,179	5,433	8,858	3,762	12,620	
就 職	うち 常 用	37,985	37,554	38,600	7,127	1,570	8,697	9,791	2,180	2,177	14,148	22,845	4,492	7,708	3,555	11,263	
	就職件数(件)	3,063	3,168	3,061	501	138	639	599	222	232	1,053	1,692	504	625	240	865	
	うち 常 用	2,778	2,845	2,769	451	123	574	562	197	216	975	1,549	423	574	223	797	
	うち 中高年齢者	1,151	1,322	1,248	184	54	238	206	88	98	392	630	246	258	114	372	
	うち (保)受給者	713	772	731	136	35	171	154	59	49	262	433	113	135	50	185	
うち他県への就職件数	273	293	283	50	12	62	53	27	10	90	152	26	72	33	105		
充 足	充足数(人)	2,946	3,061	2,962	487	127	614	639	192	220	1,051	1,665	480	578	239	817	
	うち 常 用	2,680	2,735	2,684	441	112	553	590	173	209	972	1,525	407	529	223	752	
	うち他県からの充足数	188	213	200	29	4	33	54	8	2	64	97	21	53	29	82	
比 率	新規求人倍率(倍)	2.00	1.95	2.02	2.18	1.85	2.12	2.38	2.44	2.12	2.34	2.25	2.20	2.04	2.79	2.22	
	有効求人倍率(倍)	1.41	1.43	1.46	1.38	1.44	1.39	1.65	1.38	1.22	1.52	1.47	1.45	1.57	2.20	1.71	
	就職率(%)	40.8	41.4	41.0	34.2	41.7	35.5	35.8	44.8	46.0	39.4	37.8	53.9	39.9	48.8	42.0	
	うち中高年齢者の就職率	38.7	42.4	39.9	31.9	40.3	33.5	29.2	42.7	51.0	35.5	34.7	57.1	40.2	46.7	42.0	
充足率(%)	17.4	18.8	17.7	15.2	20.7	16.1	16.0	15.8	20.6	16.8	16.5	23.3	18.1	17.4	17.9		

※県の有効求人倍率及び新規求人倍率は季節調整値、公共職業安定所の有効求人倍率及び新規求人倍率は原数値。

※就職率は新規求職者数ベース、充足率は新規求人数ベース

※雇用保険受給資格決定件数及び雇用保険受給者実人員の本月、前月、前年同月の合計欄には、運輸支局取扱分を含む。

## 6. 雇用保険業務概況

平成29年10月分

安定所別		26年度計	27年度計	28年度計	前年同月 (28年10月)	前月 (29年9月)	本月 (29年10月)	福 島	平	会津若松	郡	山 白	河 須 賀 川	二 本 松 相	双 運 輸 支 局	
項目別																
適 用	新規適用事業所数	1,626	1,756	1,801	158	134	139	25	27	11	32	12	13	7	12	0
	廃止事業所数	1,059	1,014	1,389	43	264	69	15	17	11	15	4	2	0	5	0
	月末事業所数	32,983	33,662	34,238	34,094	34,790	34,868	6,506	6,616	5,209	7,499	2,338	2,162	1,556	2,982	0
	資格取得者数	118,161	116,049	117,756	8,385	8,036	10,243	1,761	1,674	925	3,447	484	387	841	724	0
	資格喪失者数	103,534	107,100	107,002	8,756	9,008	8,968	1,547	1,471	971	2,893	515	429	394	748	0
	月末被保険者数	545,114	559,485	566,588	567,146	578,327	579,616	118,359	95,955	72,511	156,672	40,305	32,577	25,685	37,552	0
	離職票交付枚数	58,159	60,623	61,749	4,794	4,525	5,016	928	868	623	1,455	305	247	186	404	0
	うち 高 齢	2,649	3,077	3,723	242	359	402	97	75	53	85	27	10	13	42	0
	うち 特 例	1,648	1,538	1,494	17	10	36	2	0	24	3	3	4	0	0	0
うち 短 時 間	0	0	0	0	0	0	0	0	0	0	0	0	0	0	0	
給 一	受給資格決定件数	21,925	22,213	22,401	1,781	1,667	1,841	381	362	241	379	129	156	77	116	0
	初回受給者数	17,910	17,785	17,839	1,271	1,217	1,363	283	242	189	291	89	107	56	105	1
	受給者実人員	6,484	6,298	6,129	6,150	6,590	6,477	1,259	1,213	1,021	1,368	426	449	276	464	1
	給付延日数	1,946,227	1,912,165	1,837,143	149,966	157,592	161,343	32,309	29,228	25,475	35,233	10,322	10,530	6,922	11,313	11
	支給終了者数	13,475	12,819	12,621	1,143	1,155	1,165	226	253	147	254	78	73	54	80	0
	支給金額(千円)	9,030,386	8,919,915	8,532,193	693,000	755,987	768,070	149,621	142,344	120,737	168,661	50,143	48,473	32,932	55,089	70
	給付制限件数	10,377	10,394	10,437	846	758	909	183	181	111	198	71	70	53	42	0
特 付 例	受給資格決定件数	1,654	1,530	1,450	1	3	3	0	0	2	0	0	1	0	0	0
	受給者数	1,640	1,538	1,443	0	3	3	0	0	3	0	0	0	0	0	0
	支給金額(千円)	296,548	274,198	255,445	0	560	534	0	0	534	0	0	0	0	0	0
	給付制限件数	0	3	3	0	0	0	0	0	0	0	0	0	0	0	0

※ 支給金額は千円未満四捨五入のため、県計とは一致しないことがある。

※ 年度計の適用事業所数、被保険者数は各年度3月末日現在の数



福島労働局 職業別(常用計)	29.10月								
	有効求職			有効求人			有効求人倍率		
	計	一般	パート	計	一般	パート	計	一般	パート
職業計	28,853	20,460	8,393	38,600	28,336	10,264	1.34	1.38	1.22
A管理的職業	84	75	9	139	136	3	1.65	1.81	0.33
B専門的・技術的職業	3018	2,320	698	6,465	5,168	1,297	2.14	2.23	1.86
07開発技術者	138	129	9	365	365		2.64	2.83	0.00
08製造技術者	404	359	45	207	193	14	0.51	0.54	0.31
09建築・土木技術者等	189	173	16	940	933	7	4.97	5.39	0.44
10情報処理・通信技術者	184	172	12	341	331	10	1.85	1.92	0.83
11その他の技術者	31	29	2	43	41	2	1.39	1.41	1.00
12医師、薬剤師等	20	11	9	481	266	215	24.05	24.18	23.89
13保健師、助産師等	611	376	235	1,581	1,173	408	2.59	3.12	1.74
14医療技術者	158	109	49	430	316	114	2.72	2.90	2.33
15その他の保健医療	186	152	34	254	198	56	1.37	1.30	1.65
16社会福祉の専門的職業	552	367	185	1,260	951	309	2.28	2.59	1.67
22美術家、デザイナー等	149	131	18	119	102	17	0.80	0.78	0.94
05.06.17～21.23.24その他	396	312	84	444	299	145	1.12	0.96	1.73
C事務的職業	7818	5,718	2,100	3,530	2,600	930	0.45	0.45	0.44
25一般事務員	6930	4,991	1,939	2,377	1,733	644	0.34	0.35	0.33
26会計事務員	251	197	54	265	197	68	1.06	1.00	1.26
27生産関連事務員	232	194	38	427	301	126	1.84	1.55	3.32
28営業・販売関連事務員	266	238	28	318	272	46	1.20	1.14	1.64
29外勤事務員	9	4	5	7	4	3	0.78	1.00	0.60
30運輸・郵便事務	39	37	2	106	77	29	2.72	2.08	14.50
31事務用機器操作の職業	91	57	34	30	16	14	0.33	0.28	0.41
D販売の職業	2202	1,502	700	3,800	2,348	1,452	1.73	1.56	2.07
32商品販売の職業	1508	861	647	2,558	1,144	1,414	1.70	1.33	2.19
33販売類似の職業	40	27	13	63	48	15	1.58	1.78	1.15
34営業の職業	654	614	40	1,179	1,156	23	1.80	1.88	0.58
Eサービスの職業	3222	1,904	1,318	8,190	4,566	3,624	2.54	2.40	2.75
35家庭生活支援サービス	16	8	8	25	4	21	1.56	0.50	2.63
36介護サービスの職業	959	621	338	3,272	2,206	1,066	3.41	3.55	3.15
37保健医療サービス	177	116	61	447	303	144	2.53	2.61	2.36
38生活衛生サービス	144	94	50	579	374	205	4.02	3.98	4.10
39飲食物調理の職業	877	425	452	1,680	729	951	1.92	1.72	2.10
40接客・給仕の職業	659	403	256	1,713	706	1,007	2.60	1.75	3.93
41居住施設・ビルの管理	88	61	27	74	50	24	0.84	0.82	0.89
42その他のサービス	302	176	126	400	194	206	1.32	1.10	1.63
F保安の職業	213	170	43	1,574	1,279	295	7.39	7.52	6.86
G農林漁業の職業	269	191	78	365	288	77	1.36	1.51	0.99
H生産工程の職業	4275	3,413	862	5,889	5,024	865	1.38	1.47	1.00
49生産設備(金属)	37	35	2	54	52	2	1.46	1.49	1.00
50生産設備(金属除く)	104	92	12	102	91	11	0.98	0.99	0.92
51生産設備(機械)	94	87	7	80	78	2	0.85	0.90	0.29
52金属材料製造等	533	482	51	1,243	1,184	59	2.33	2.46	1.16
54製品製造・加工処理	1168	852	316	1,880	1,428	452	1.61	1.68	1.43
57機械組立の職業	1411	1,130	281	928	803	125	0.66	0.71	0.44
60機械整備・修理の職業	263	249	14	608	591	17	2.31	2.37	1.21
61製品検査(金属)	94	65	29	132	94	38	1.40	1.45	1.31
62製品検査(金属除く)	138	85	53	254	195	59	1.84	2.29	1.11
63機械検査の職業	190	121	69	280	207	73	1.47	1.71	1.06
64生産関連・生産類似	243	215	28	328	301	27	1.35	1.40	0.96
I輸送・機械運転の職業	1289	1,157	132	2,412	2,203	209	1.87	1.90	1.58
65鉄道運転の職業	4	4		0			0.00	0.00	
66自動車運転の職業	851	752	99	1,800	1,609	191	2.12	2.14	1.93
67船舶・航空機運転	1	1		1	1		1.00	1.00	
68その他の輸送の職業	122	108	14	114	109	5	0.93	1.01	0.36
69定置・建設機械運転	311	292	19	497	484	13	1.60	1.66	0.68
J建設・採掘の職業	1265	1,213	52	3,347	3,320	27	2.65	2.74	0.52
70建設躯体工事の職業	54	53	1	513	507	6	9.50	9.57	6.00
71建設の職業	157	147	10	590	583	7	3.76	3.97	0.70
72電気工事の職業	172	163	9	552	552		3.21	3.39	0.00
73土木の職業	876	846	30	1,670	1,661	9	1.91	1.96	0.30
74採掘の職業	6	4	2	22	17	5	3.67	4.25	2.50
K運搬・清掃等の職業	4476	2,347	2,129	2,889	1,404	1,485	0.65	0.60	0.70
75運搬の職業	911	738	173	1,079	764	315	1.18	1.04	1.82
76清掃の職業	787	286	501	1,158	352	806	1.47	1.23	1.61
77包装の職業	60	22	38	113	43	70	1.88	1.95	1.84
78その他の運搬等の職業	2718	1,301	1,417	539	245	294	0.20	0.19	0.21
分類不能の職業	722	450	272	0			0.00	0.00	0.00

福島所 職業別(常用計)	29.10月								
	有効求職			有効求人			有効求人倍率		
	計	一般	パート	計	一般	パート	計	一般	パート
職業計	5,787	4,224	1,563	7,127	5,143	1,984	1.23	1.22	1.27
A管理的職業	29	27	2	26	26	0	0.90	0.96	0.00
B専門的・技術的職業	614	460	154	1,129	854	275	1.84	1.86	1.79
07開発技術者	34	33	1	33	33	0	0.97	1.00	0.00
08製造技術者	64	55	9	20	19	1	0.31	0.35	0.11
09建築・土木技術者等	37	35	2	140	135	5	3.78	3.86	2.50
10情報処理・通信技術者	33	32	1	26	26	0	0.79	0.81	0.00
11その他の技術者	4	3	1	3	3	0	0.75	1.00	0.00
12医師、薬剤師等	6	4	2	22	14	8	3.67	3.50	4.00
13保健師、助産師等	120	69	51	358	257	101	2.98	3.72	1.98
14医療技術者	25	16	9	97	67	30	3.88	4.19	3.33
15その他の保健医療	44	38	6	43	27	16	0.98	0.71	2.67
16社会福祉の専門的職業	123	78	45	292	213	79	2.37	2.73	1.76
22美術家、デザイナー等	32	30	2	16	16	0	0.50	0.53	0.00
05.06.17～21.23.24その他	92	67	25	79	44	35	0.86	0.66	1.40
C事務的職業	1,965	1,474	491	887	691	196	0.45	0.47	0.40
25一般事務員	1,778	1,325	453	677	549	128	0.38	0.41	0.28
26会計事務員	65	52	13	69	42	27	1.06	0.81	2.08
27生産関連事務員	41	31	10	60	30	30	1.46	0.97	3.00
28営業・販売関連事務員	50	43	7	56	48	8	1.12	1.12	1.14
29外勤事務員	4	2	2	1	1	0	0.25	0.50	0.00
30運輸・郵便事務	10	8	2	20	18	2	2.00	2.25	1.00
31事務用機器操作の職業	17	13	4	4	3	1	0.24	0.23	0.25
D販売の職業	517	358	159	729	464	265	1.41	1.30	1.67
32商品販売の職業	361	213	148	484	234	250	1.34	1.10	1.69
33販売類似の職業	18	11	7	25	12	13	1.39	1.09	1.86
34営業の職業	138	134	4	220	218	2	1.59	1.63	0.50
Eサービスの職業	606	388	218	1,734	971	763	2.86	2.50	3.50
35家庭生活支援サービス	3	1	2	3	0	3	1.00	0.00	1.50
36介護サービスの職業	180	119	61	675	428	247	3.75	3.60	4.05
37保健医療サービス	48	34	14	129	77	52	2.69	2.26	3.71
38生活衛生サービス	25	19	6	148	114	34	5.92	6.00	5.67
39飲食物調理の職業	167	88	79	342	167	175	2.05	1.90	2.22
40接客・給仕の職業	106	83	23	306	131	175	2.89	1.58	7.61
41居住施設・ビルの管理	14	7	7	18	12	6	1.29	1.71	0.86
42その他のサービス	63	37	26	113	42	71	1.79	1.14	2.73
F保安の職業	35	29	6	351	322	29	10.03	11.10	4.83
G農林漁業の職業	44	33	11	61	44	17	1.39	1.33	1.55
H生産工程の職業	707	581	126	698	601	97	0.99	1.03	0.77
49生産設備(金属)	7	7	0	17	17	0	2.43	2.43	
50生産設備(金属除く)	25	24	1	18	16	2	0.72	0.67	2.00
51生産設備(機械)	25	23	2	4	2	2	0.16	0.09	1.00
52金属材料製造等	65	60	5	119	117	2	1.83	1.95	0.40
54製品製造・加工処理	232	167	65	274	207	67	1.18	1.24	1.03
57機械組立の職業	201	171	30	75	65	10	0.37	0.38	0.33
60機械整備・修理の職業	37	35	2	102	102	0	2.76	2.91	0.00
61製品検査(金属)	11	8	3	11	7	4	1.00	0.88	1.33
62製品検査(金属除く)	27	20	7	25	23	2	0.93	1.15	0.29
63機械検査の職業	25	17	8	23	16	7	0.92	0.94	0.88
64生産関連・生産類似	52	49	3	30	29	1	0.58	0.59	0.33
I輸送・機械運転の職業	207	182	25	443	407	36	2.14	2.24	1.44
65鉄道運転の職業	0	0	0	0	0	0			
66自動車運転の職業	125	107	18	354	321	33	2.83	3.00	1.83
67船舶・航空機運転	0	0	0	0	0	0			
68その他の輸送の職業	19	17	2	4	4	0	0.21	0.24	0.00
69定置・建設機械運転	63	58	5	85	82	3	1.35	1.41	0.60
J建設・採掘の職業	173	165	8	574	564	10	3.32	3.42	1.25
70建設躯体工事の職業	10	10	0	81	81	0	8.10	8.10	
71建設の職業	26	23	3	123	120	3	4.73	5.22	1.00
72電気工事の職業	34	33	1	77	77	0	2.26	2.33	0.00
73土木の職業	103	99	4	276	274	2	2.68	2.77	0.50
74採掘の職業	0	0	0	17	12	5			
K運搬・清掃等の職業	639	365	274	495	199	296	0.77	0.55	1.08
75運搬の職業	141	122	19	177	128	49	1.26	1.05	2.58
76清掃の職業	128	55	73	227	51	176	1.77	0.93	2.41
77包装の職業	5	1	4	18	3	15	3.60	3.00	3.75
78その他の運搬等の職業	365	187	178	73	17	56	0.20	0.09	0.31
分類不能の職業	251	162	89	0	0	0	0.00	0.00	0.00

平所 職業別(常用計)	29.10月								
	有効求職			有効求人			有効求人倍率		
	計	一般	パート	計	一般	パート	計	一般	パート
職業計	5,642	3,896	1,746	7,708	5,672	2,036	1.37	1.46	1.17
A管理的職業	13	12	1	18	18		1.38	1.50	0.00
B専門的・技術的職業	614	479	135	1,285	1,018	267	2.09	2.13	1.98
07開発技術者	36	31	5	93	93		2.58	3.00	0.00
08製造技術者	51	47	4	47	42	5	0.92	0.89	1.25
09建築・土木技術者等	53	48	5	141	141		2.66	2.94	0.00
10情報処理・通信技術者	36	32	4	110	110		3.06	3.44	0.00
11その他の技術者	16	16		18	16	2	1.13	1.00	
12医師、薬剤師等	3	1	2	52	35	17	17.33	35.00	8.50
13保健師、助産師等	150	103	47	359	253	106	2.39	2.46	2.26
14医療技術者	28	19	9	95	69	26	3.39	3.63	2.89
15その他の保健医療	39	29	10	75	57	18	1.92	1.97	1.80
16社会福祉の専門的職業	105	69	36	178	117	61	1.70	1.70	1.69
22美術家、デザイナー等	22	20	2	31	30	1	1.41	1.50	0.50
05.06.17～21.23.24その他	75	64	11	86	55	31	1.15	0.86	2.82
C事務的職業	1,401	995	406	707	519	188	0.50	0.52	0.46
25一般事務員	1,226	852	374	423	294	129	0.35	0.35	0.34
26会計事務員	46	38	8	55	42	13	1.20	1.11	1.63
27生産関連事務員	38	33	5	93	69	24	2.45	2.09	4.80
28営業・販売関連事務員	57	51	6	103	91	12	1.81	1.78	2.00
29外勤事務員	2	0	2	4	2	2	2.00		1.00
30運輸・郵便事務	8	8	0	22	16	6	2.75	2.00	
31事務用機器操作の職業	24	13	11	7	5	2	0.29	0.38	0.18
D販売の職業	406	256	150	612	407	205	1.51	1.59	1.37
32商品販売の職業	283	146	137	355	155	200	1.25	1.06	1.46
33販売類似的職業	8	6	2	9	9		1.13	1.50	0.00
34営業の職業	115	104	11	248	243	5	2.16	2.34	0.45
Eサービスの職業	721	413	308	1,722	867	855	2.39	2.10	2.78
35家庭生活支援サービス	0			1	1				
36介護サービスの職業	239	155	84	687	384	303	2.87	2.48	3.61
37保健医療サービス	53	31	22	115	80	35	2.17	2.58	1.59
38生活衛生サービス	29	21	8	203	112	91	7.00	5.33	11.38
39飲食物調理の職業	176	81	95	348	141	207	1.98	1.74	2.18
40接客・給仕の職業	164	87	77	275	102	173	1.68	1.17	2.25
41居住施設・ビルの管理	10	6	4	10	7	3	1.00	1.17	0.75
42その他のサービス	50	32	18	83	40	43	1.66	1.25	2.39
F保安の職業	53	40	13	214	177	37	4.04	4.43	2.85
G農林漁業の職業	52	35	17	48	42	6	0.92	1.20	0.35
H生産工程の職業	771	590	181	1,329	1,166	163	1.72	1.98	0.90
49生産設備(金属)	6	6		3	3		0.50	0.50	
50生産設備(金属除く)	29	24	5	20	19	1	0.69	0.79	0.20
51生産設備(機械)	17	17		15	15		0.88	0.88	
52金属材料製造等	105	96	9	290	276	14	2.76	2.88	1.56
54製品製造・加工処理	227	169	58	389	318	71	1.71	1.88	1.22
57機械組立の職業	209	156	53	184	170	14	0.88	1.09	0.26
60機械整備・修理の職業	46	42	4	129	129		2.80	3.07	0.00
61製品検査(金属)	10	7	3	25	22	3	2.50	3.14	1.00
62製品検査(金属除く)	31	11	20	61	49	12	1.97	4.45	0.60
63機械検査の職業	35	15	20	115	82	33	3.29	5.47	1.65
64生産関連・生産類似	56	47	9	98	83	15	1.75	1.77	1.67
I輸送・機械運転の職業	321	282	39	395	361	34	1.23	1.28	0.87
65鉄道運転の職業	0			0					
66自動車運転の職業	218	189	29	293	261	32	1.34	1.38	1.10
67船舶・航空機運転	1	1		0			0.00	0.00	
68その他の輸送の職業	48	42	6	28	28		0.58	0.67	0.00
69定置・建設機械運転	54	50	4	74	72	2	1.37	1.44	0.50
J建設・採掘の職業	329	323	6	828	826	2	2.52	2.56	0.33
70建設躯体工事の職業	14	14		189	189		13.50	13.50	
71建設の職業	35	34	1	124	122	2	3.54	3.59	2.00
72電気工事の職業	47	47		114	114		2.43	2.43	
73土木の職業	230	225	5	401	401		1.74	1.78	0.00
74採掘の職業	3	3		0			0.00	0.00	
K運搬・清掃等の職業	857	413	444	550	271	279	0.64	0.66	0.63
75運搬の職業	171	127	44	235	156	79	1.37	1.23	1.80
76清掃の職業	161	56	105	176	44	132	1.09	0.79	1.26
77包装の職業	14	6	8	32	14	18	2.29	2.33	2.25
78その他の運搬等の職業	511	224	287	107	57	50	0.21	0.25	0.17
分類不能の職業	104	58	46	0			0.00	0.00	0.00

会津若松所 職業別(常用計)	29.10月								
	有効求職			有効求人			有効求人倍率		
	計	一般	パート	計	一般	パート	計	一般	パート
職業計	3,728	2,571	1,157	4,492	3,034	1,458	1.20	1.18	1.26
A管理的職業	7	7		8	7	1	1.14	1.00	#DIV/0!
B専門的・技術的職業	311	234	77	604	515	89	1.94	2.20	1.16
07開発技術者	18	18		33	33		1.83	1.83	
08製造技術者	24	22	2	15	15		0.63	0.68	0.00
09建築・土木技術者等	11	11	0	88	88		8.00	8.00	
10情報処理・通信技術者	24	22	2	42	40	2	1.75	1.82	1.00
11その他の技術者	1	1		2	2		2.00	2.00	
12医師、薬剤師等	3	3	0	12	8	4	4.00	2.67	
13保健師、助産師等	71	35	36	158	129	29	2.23	3.69	0.81
14医療技術者	18	14	4	38	28	10	2.11	2.00	2.50
15その他の保健医療	27	23	4	22	21	1	0.81	0.91	0.25
16社会福祉の専門的職業	59	46	13	132	111	21	2.24	2.41	1.62
22美術家、デザイナー等	12	10	2	13	9	4	1.08	0.90	2.00
05.06.17～21.23.24その他	43	29	14	49	31	18	1.14	1.07	1.29
C事務的職業	872	641	231	307	234	73	0.35	0.37	0.32
25一般事務員	781	567	214	193	147	46	0.25	0.26	0.21
26会計事務員	21	15	6	26	22	4	1.24	1.47	0.67
27生産関連事務員	23	18	5	46	33	13	2.00	1.83	2.60
28営業・販売関連事務員	33	30	3	29	24	5	0.88	0.80	1.67
29外勤事務員	0	0		0					
30運輸・郵便事務	3	3		10	8	2	3.33	2.67	
31事務用機器操作の職業	11	8	3	3		3	0.27	0.00	1.00
D販売の職業	284	180	104	575	314	261	2.02	1.74	2.51
32商品販売の職業	202	104	98	444	188	256	2.20	1.81	2.61
33販売類似の職業	1	1	0	6	5	1	6.00	5.00	
34営業の職業	81	75	6	125	121	4	1.54	1.61	0.67
Eサービスの職業	481	294	187	1,162	663	499	2.42	2.26	2.67
35家庭生活支援サービス	3	3	0	2	1	1	0.67	0.33	
36介護サービスの職業	149	105	44	371	282	89	2.49	2.69	2.02
37保健医療サービス	19	11	8	41	31	10	2.16	2.82	1.25
38生活衛生サービス	15	9	6	45	27	18	3.00	3.00	3.00
39飲食物調理の職業	117	59	58	237	109	128	2.03	1.85	2.21
40接客・給仕の職業	103	58	45	401	172	229	3.89	2.97	5.09
41居住施設・ビルの管理	17	14	3	13	9	4	0.76	0.64	1.33
42その他のサービス	58	35	23	52	32	20	0.90	0.91	0.87
F保安の職業	27	21	6	175	120	55	6.48	5.71	9.17
G農林漁業の職業	48	30	18	35	25	10	0.73	0.83	0.56
H生産工程の職業	615	487	128	588	453	135	0.96	0.93	1.05
49生産設備(金属)	0	0		7	7				
50生産設備(金属除く)	7	6	1	7	7		1.00	1.17	0.00
51生産設備(機械)	15	15	0	9	9		0.60	0.60	
52金属材料製造等	88	78	10	131	130	1	1.49	1.67	0.10
54製品製造・加工処理	104	69	35	200	128	72	1.92	1.86	2.06
57機械組立の職業	303	236	67	95	62	33	0.31	0.26	0.49
60機械整備・修理の職業	33	31	2	61	56	5	1.85	1.81	2.50
61製品検査(金属)	10	8	2	10	5	5	1.00	0.63	2.50
62製品検査(金属除く)	8	6	2	22	10	12	2.75	1.67	6.00
63機械検査の職業	22	15	7	18	13	5	0.82	0.87	0.71
64生産関連・生産類似	25	23	2	28	26	2	1.12	1.13	1.00
I輸送・機械運転の職業	181	165	16	241	209	32	1.33	1.27	2.00
65鉄道運転の職業	1	1		0			0.00	0.00	
66自動車運転の職業	131	115	16	157	125	32	1.20	1.09	2.00
67船舶・航空機運転	0			1	1				
68その他の輸送の職業	3	3		9	9		3.00	3.00	
69定置・建設機械運転	46	46		74	74		1.61	1.61	
J建設・採掘の職業	121	114	7	284	282	2	2.35	2.47	0.29
70建設躯体工事の職業	2	2		36	34	2	18.00	17.00	
71建設の職業	31	29	2	49	49		1.58	1.69	0.00
72電気工事の職業	26	23	3	46	46		1.77	2.00	0.00
73土木の職業	62	60	2	153	153		2.47	2.55	0.00
74採掘の職業	0			0					
K運搬・清掃等の職業	760	382	378	513	212	301	0.68	0.55	0.80
75運搬の職業	125	97	28	140	73	67	1.12	0.75	2.39
76清掃の職業	119	39	80	295	115	180	2.48	2.95	2.25
77包装の職業	11	5	6	8	2	6	0.73	0.40	1.00
78その他の運搬等の職業	505	241	264	70	22	48	0.14	0.09	0.18
分類不能の職業	21	16	5	0			0.00	0.00	0.00



郡山所 職業別(常用計)	29.10月								
	有効求職			有効求人			有効求人倍率		
	計	一般	パート	計	一般	パート	計	一般	パート
職業計	6,742	4,920	1,822	9,791	7,160	2,631	1.45	1.46	1.44
A管理的職業	23	21	2	55	54	1	2.39	2.57	0.50
B専門的・技術的職業	782	611	171	1,988	1,532	456	2.54	2.51	2.67
07開発技術者	19	19		133	133		7.00	7.00	
08製造技術者	145	128	17	69	63	6	0.48	0.49	0.35
09建築・土木技術者等	46	43	3	277	276	1	6.02	6.42	0.33
10情報処理・通信技術者	51	48	3	132	124	8	2.59	2.58	2.67
11その他の技術者	4	4		9	9		2.25	2.25	
12医師、薬剤師等	3	1	2	358	186	172	119.33	186.00	86.00
13保健師、助産師等	144	82	62	306	236	70	2.13	2.88	1.13
14医療技術者	48	33	15	86	64	22	1.79	1.94	1.47
15その他の保健医療	43	35	8	69	48	21	1.60	1.37	2.63
16社会福祉の専門的職業	124	88	36	394	289	105	3.18	3.28	2.92
22美術家、デザイナー等	52	46	6	46	35	11	0.88	0.76	1.83
05.06.17～21.23.24その他	103	84	19	109	69	40	1.06	0.82	2.11
C事務的職業	1,980	1,487	493	912	631	281	0.46	0.42	0.57
25一般事務員	1,741	1,284	457	655	440	215	0.38	0.34	0.47
26会計事務員	75	60	15	56	47	9	0.75	0.78	0.60
27生産関連事務員	50	45	5	76	50	26	1.52	1.11	5.20
28営業・販売関連事務員	80	73	7	79	68	11	0.99	0.93	1.57
29外勤事務員	1	1		2	1	1	2.00	1.00	
30運輸・郵便事務	9	9		34	21	13	3.78	2.33	
31事務用機器操作の職業	24	15	9	10	4	6	0.42	0.27	0.67
D販売の職業	569	438	131	1,046	767	279	1.84	1.75	2.13
32商品販売の職業	348	232	116	633	361	272	1.82	1.56	2.34
33販売類似の職業	7	5	2	21	20	1	3.00	4.00	0.50
34営業の職業	214	201	13	392	386	6	1.83	1.92	0.46
Eサービスの職業	651	376	275	2,101	1,231	870	3.23	3.27	3.16
35家庭生活支援サービス	4	1	3	19	2	17	4.75	2.00	5.67
36介護サービスの職業	176	115	61	884	674	210	5.02	5.86	3.44
37保健医療サービス	28	21	7	63	45	18	2.25	2.14	2.57
38生活衛生サービス	45	25	20	149	100	49	3.31	4.00	2.45
39飲食物調理の職業	178	81	97	433	175	258	2.43	2.16	2.66
40接客・給仕の職業	136	82	54	453	179	274	3.33	2.18	5.07
41居住施設・ビルの管理	29	18	11	15	9	6	0.52	0.50	0.55
42その他のサービス	55	33	22	85	47	38	1.55	1.42	1.73
F保安の職業	41	32	9	617	480	137	15.05	15.00	15.22
G農林漁業の職業	50	43	7	91	75	16	1.82	1.74	2.29
H生産工程の職業	816	676	140	1,066	924	142	1.31	1.37	1.01
49生産設備(金属)	7	7		5	5		0.71	0.71	
50生産設備(金属除く)	15	15		20	20		1.33	1.33	
51生産設備(機械)	14	12	2	4	4		0.29	0.33	0.00
52金属材料製造等	72	68	4	192	188	4	2.67	2.76	1.00
54製品製造・加工処理	213	146	67	339	238	101	1.59	1.63	1.51
57機械組立の職業	308	262	46	182	174	8	0.59	0.66	0.17
60機械整備・修理の職業	85	83	2	166	161	5	1.95	1.94	2.50
61製品検査(金属)	12	9	3	14	11	3	1.17	1.22	1.00
62製品検査(金属除く)	12	9	3	36	32	4	3.00	3.56	1.33
63機械検査の職業	31	24	7	38	22	16	1.23	0.92	2.29
64生産関連・生産類似	47	41	6	70	69	1	1.49	1.68	0.17
I輸送・機械運転の職業	259	238	21	544	491	53	2.10	2.06	2.52
65鉄道運転の職業	0			0					
66自動車運転の職業	165	151	14	426	381	45	2.58	2.52	3.21
67船舶・航空機運転	0			0					
68その他の輸送の職業	26	23	3	32	30	2	1.23	1.30	0.67
69定置・建設機械運転	68	64	4	86	80	6	1.26	1.25	1.50
J建設・採掘の職業	297	286	11	673	664	9	2.27	2.32	0.82
70建設躯体工事の職業	14	14	0	63	59	4	4.50	4.21	
71建設の職業	33	31	2	145	145		4.39	4.68	0.00
72電気工事の職業	25	22	3	99	99		3.96	4.50	0.00
73土木の職業	225	219	6	363	358	5	1.61	1.63	0.83
74採掘の職業	0			3	3				
K運搬・清掃等の職業	1,007	546	461	698	311	387	0.69	0.57	0.84
75運搬の職業	272	229	43	255	194	61	0.94	0.85	1.42
76清掃の職業	162	61	101	287	60	227	1.77	0.98	2.25
77包装の職業	14	4	10	33	13	20	2.36	3.25	2.00
78その他の運搬等の職業	559	252	307	123	44	79	0.22	0.17	0.26
分類不能の職業	267	166	101	0			0.00	0.00	0.00

白河所 職業別(常用計)	29.10月								
	有効求職			有効求人			有効求人倍率		
	計	一般	パート	計	一般	パート	計	一般	パート
職業計	1,962	1,344	618	2,180	1,661	519	1.11	1.24	0.84
A管理的職業	6	4	2	9	9		1.50	2.25	0.00
B専門的・技術的職業	241	187	54	336	279	57	1.39	1.49	1.06
07開発技術者	11	9	2	23	23		2.09	2.56	0.00
08製造技術者	81	69	12	10	9	1	0.12	0.13	0.08
09建築・土木技術者等	16	14	2	37	37		2.31	2.64	0.00
10情報処理・通信技術者	10	10		10	10		1.00	1.00	
11その他の技術者	4	3	1	0			0.00	0.00	0.00
12医師、薬剤師等	2	0	2	7	4	3	3.50		1.50
13保健師、助産師等	30	24	6	95	70	25	3.17	2.92	4.17
14医療技術者	11	7	4	27	21	6	2.45	3.00	1.50
15その他の保健医療	14	11	3	8	8		0.57	0.73	0.00
16社会福祉の専門的職業	37	21	16	91	76	15	2.46	3.62	0.94
22美術家、デザイナー等	7	6	1	1		1	0.14	0.00	1.00
05.06.17～21.23.24その他	18	13	5	27	21	6	1.50	1.62	1.20
C事務的職業	460	314	146	159	115	44	0.35	0.37	0.30
25一般事務員	393	259	134	96	66	30	0.24	0.25	0.22
26会計事務員	18	13	5	12	12		0.67	0.92	0.00
27生産関連事務員	27	23	4	29	19	10	1.07	0.83	2.50
28営業・販売関連事務員	13	13		14	13	1	1.08	1.00	
29外勤事務員	1		1	0			0.00		0.00
30運輸・郵便事務	2	2		4	3	1	2.00	1.50	
31事務用機器操作の職業	6	4	2	4	2	2	0.67	0.50	1.00
D販売の職業	118	83	35	190	102	88	1.61	1.23	2.51
32商品販売の職業	77	44	33	134	49	85	1.74	1.11	2.58
33販売類似の職業	4	2	2	0			0.00	0.00	0.00
34営業の職業	37	37	0	56	53	3	1.51	1.43	
Eサービスの職業	214	119	95	290	149	141	1.36	1.25	1.48
35家庭生活支援サービス	2		2	0			0.00		0.00
36介護サービスの職業	60	34	26	87	38	49	1.45	1.12	1.88
37保健医療サービス	9	8	1	29	22	7	3.22	2.75	7.00
38生活衛生サービス	8	3	5	11	7	4	1.38	2.33	0.80
39飲食物調理の職業	65	34	31	105	47	58	1.62	1.38	1.87
40接客・給仕の職業	41	22	19	43	23	20	1.05	1.05	1.05
41居住施設・ビルの管理	3	3		1		1	0.33	0.00	
42その他のサービス	26	15	11	14	12	2	0.54	0.80	0.18
F保安の職業	12	11	1	50	35	15	4.17	3.18	15.00
G農林漁業の職業	25	16	9	35	32	3	1.40	2.00	0.33
H生産工程の職業	444	333	111	655	544	111	1.48	1.63	1.00
49生産設備(金属)	2	2		14	12	2	7.00	6.00	
50生産設備(金属除く)	6	5	1	10	10		1.67	2.00	0.00
51生産設備(機械)	4	2	2	8	8		2.00	4.00	0.00
52金属材料製造等	65	57	8	127	120	7	1.95	2.11	0.88
54製品製造・加工処理	137	102	35	182	144	38	1.33	1.41	1.09
57機械組立の職業	117	86	31	115	91	24	0.98	1.06	0.77
60機械整備・修理の職業	18	17	1	39	36	3	2.17	2.12	3.00
61製品検査(金属)	13	6	7	34	23	11	2.62	3.83	1.57
62製品検査(金属除く)	34	25	9	65	47	18	1.91	1.88	2.00
63機械検査の職業	33	18	15	45	39	6	1.36	2.17	0.40
64生産関連・生産類似	15	13	2	16	14	2	1.07	1.08	1.00
I輸送・機械運転の職業	54	49	5	129	114	15	2.39	2.33	3.00
65鉄道運転の職業	1	1		0			0.00	0.00	
66自動車運転の職業	30	28	2	96	81	15	3.20	2.89	7.50
67船舶・航空機運転	0			0					
68その他の輸送の職業	6	5	1	3	3		0.50	0.60	0.00
69定置・建設機械運転	17	15	2	30	30		1.76	2.00	0.00
J建設・採掘の職業	57	52	5	150	150		2.63	2.88	0.00
70建設躯体工事の職業	2	2		34	34		17.00	17.00	
71建設の職業	8	6	2	28	28		3.50	4.67	0.00
72電気工事の職業	15	15		22	22		1.47	1.47	
73土木の職業	32	29	3	65	65		2.03	2.24	0.00
74採掘の職業	0			1	1				
K運搬・清掃等の職業	321	173	148	177	132	45	0.55	0.76	0.30
75運搬の職業	48	37	11	83	71	12	1.73	1.92	1.09
76清掃の職業	61	17	44	40	17	23	0.66	1.00	0.52
77包装の職業	1	0	1	5	2	3	5.00		3.00
78その他の運搬等の職業	211	119	92	49	42	7	0.23	0.35	0.08
分類不能の職業	10	3	7	0			0.00	0.00	0.00

須賀川所 職業別(常用計)	29.10月								
	有効求職			有効求人			有効求人倍率		
	計	一般	パート	計	一般	パート	計	一般	パート
職業計	2,081	1,449	632	2,177	1,709	468	1.05	1.18	0.74
A管理的職業	4	3	1	8	8		2.00	2.67	0.00
B専門的・技術的職業	187	145	42	309	272	37	1.65	1.88	0.88
07開発技術者	6	6		20	20		3.33	3.33	
08製造技術者	8	8		16	16		2.00	2.00	
09建築・土木技術者等	10	8	2	36	35	1	3.60	4.38	0.50
10情報処理・通信技術者	16	15	1	11	11		0.69	0.73	0.00
11その他の技術者	1	1	0	1	1		1.00	1.00	
12医師、薬剤師等	1	1		15	9	6	15.00	9.00	
13保健師、助産師等	32	23	9	72	64	8	2.25	2.78	0.89
14医療技術者	13	10	3	30	24	6	2.31	2.40	2.00
15その他の保健医療	9	8	1	12	12		1.33	1.50	0.00
16社会福祉の専門的職業	49	31	18	77	68	9	1.57	2.19	0.50
22美術家、デザイナー等	15	13	2	1	1		0.07	0.08	0.00
05.06.17～21.23.24その他	27	21	6	18	11	7	0.67	0.52	1.17
C事務的職業	428	303	125	210	162	48	0.49	0.53	0.38
25一般事務員	373	257	116	115	79	36	0.31	0.31	0.31
26会計事務員	9	8	1	15	13	2	1.67	1.63	2.00
27生産関連事務員	23	19	4	59	52	7	2.57	2.74	1.75
28営業・販売関連事務員	14	12	2	15	12	3	1.07	1.00	1.50
29外勤事務員	0			0					
30運輸・郵便事務	5	5	0	6	6		1.20	1.20	
31事務用機器操作の職業	4	2	2	0			0.00	0.00	0.00
D販売の職業	127	74	53	227	120	107	1.79	1.62	2.02
32商品販売の職業	94	42	52	173	66	107	1.84	1.57	2.06
33販売類似の職業	1	1		1	1		1.00	1.00	
34営業の職業	32	31	1	53	53		1.66	1.71	0.00
Eサービスの職業	228	125	103	368	218	150	1.61	1.74	1.46
35家庭生活支援サービス	1	1		0			0.00	0.00	
36介護サービスの職業	58	35	23	172	120	52	2.97	3.43	2.26
37保健医療サービス	9	4	5	32	22	10	3.56	5.50	2.00
38生活衛生サービス	12	8	4	10	5	5	0.83	0.63	1.25
39飲食物調理の職業	72	34	38	59	29	30	0.82	0.85	0.79
40接客・給仕の職業	48	32	16	64	28	36	1.33	0.88	2.25
41居住施設・ビルの管理	3	1	2	6	6		2.00	6.00	0.00
42その他のサービス	25	10	15	25	8	17	1.00	0.80	1.13
F保安の職業	12	11	1	16	14	2	1.33	1.27	2.00
G農林漁業の職業	29	21	8	36	30	6	1.24	1.43	0.75
H生産工程の職業	431	353	78	509	449	60	1.18	1.27	0.77
49生産設備(金属)	7	6	1	1	1		0.14	0.17	0.00
50生産設備(金属除く)	8	7	1	1	1		0.13	0.14	0.00
51生産設備(機械)	8	8		14	14		1.75	1.75	
52金属材料製造等	55	50	5	147	138	9	2.67	2.76	1.80
54製品製造・加工処理	134	110	24	147	127	20	1.10	1.15	0.83
57機械組立の職業	120	92	28	95	75	20	0.79	0.82	0.71
60機械整備・修理の職業	18	18		20	20		1.11	1.11	
61製品検査(金属)	24	15	9	13	4	9	0.54	0.27	1.00
62製品検査(金属除く)	15	11	4	10	10		0.67	0.91	0.00
63機械検査の職業	23	18	5	24	24		1.04	1.33	0.00
64生産関連・生産類似	19	18	1	37	35	2	1.95	1.94	2.00
I輸送・機械運転の職業	80	72	8	194	185	9	2.43	2.57	1.13
65鉄道運転の職業	0			0					
66自動車運転の職業	58	52	6	164	157	7	2.83	3.02	1.17
67船舶・航空機運転	0			0					
68その他の輸送の職業	7	6	1	18	16	2	2.57	2.67	2.00
69定置・建設機械運転	15	14	1	12	12		0.80	0.86	0.00
J建設・採掘の職業	64	60	4	128	128		2.00	2.13	0.00
70建設躯体工事の職業	3	3		15	15		5.00	5.00	
71建設の職業	11	11		32	32		2.91	2.91	
72電気工事の職業	8	7	1	31	31		3.88	4.43	0.00
73土木の職業	42	39	3	50	50		1.19	1.28	0.00
74採掘の職業	0			0					
K運搬・清掃等の職業	465	262	203	172	123	49	0.37	0.47	0.24
75運搬の職業	59	51	8	87	76	11	1.47	1.49	1.38
76清掃の職業	64	30	34	41	23	18	0.64	0.77	0.53
77包装の職業	9	3	6	12	8	4	1.33	2.67	0.67
78その他の運搬等の職業	333	178	155	32	16	16	0.10	0.09	0.10
分類不能の職業	26	20	6	0			0.00	0.00	0.00

相双所 職業別(常用計)	29.10月								
	有効求職			有効求人			有効求人倍率		
	計	一般	パート	計	一般	パート	計	一般	パート
職業計	1,700	1,208	492	3,555	2,767	788	2.09	2.29	1.60
A管理的職業	0	0		6	6		#DIV/0!	#DIV/0!	#DIV/0!
B専門的・技術的職業	145	113	32	585	513	72	4.03	4.54	2.25
07開発技術者	7	7		22	22		3.14	3.14	
08製造技術者	13	13		11	11		0.85	0.85	
09建築・土木技術者等	8	8		177	177		22.13	22.13	
10情報処理・通信技術者	6	6		5	5		0.83	0.83	
11その他の技術者	1	1		6	6		6.00	6.00	
12医師、薬剤師等	1		1	13	8	5	13.00		5.00
13保健師、助産師等	43	28	15	161	118	43	3.74	4.21	2.87
14医療技術者	8	8		36	28	8	4.50	3.50	
15その他の保健医療	5	3	2	21	21		4.20	7.00	0.00
16社会福祉の専門的職業	26	17	9	51	43	8	1.96	2.53	0.89
22美術家、デザイナー等	3	1	2	11	11		3.67	11.00	0.00
05.06.17～21.23.24その他	24	21	3	71	63	8	2.96	3.00	2.67
C事務的職業	432	310	122	255	188	67	0.59	0.61	0.55
25一般事務員	390	277	113	164	125	39	0.42	0.45	0.35
26会計事務員	10	6	4	22	15	7	2.20	2.50	1.75
27生産関連事務員	18	17	1	46	36	10	2.56	2.12	10.00
28営業・販売関連事務員	10	8	2	15	9	6	1.50	1.13	3.00
29外勤事務員	0			0					
30運輸・郵便事務	1	1	0	6	1	5	6.00	1.00	
31事務用機器操作の職業	3	1	2	2	2		0.67	2.00	0.00
D販売の職業	113	65	48	314	111	203	2.78	1.71	4.23
32商品販売の職業	96	51	45	272	70	202	2.83	1.37	4.49
33販売類似の職業	0			1	1				
34営業の職業	17	14	3	41	40	1	2.41	2.86	0.33
Eサービスの職業	203	120	83	595	346	249	2.93	2.88	3.00
35家庭生活支援サービス	3	2	1	0			0.00	0.00	0.00
36介護サービスの職業	57	37	20	283	199	84	4.96	5.38	4.20
37保健医療サービス	7	3	4	33	25	8	4.71	8.33	2.00
38生活衛生サービス	6	5	1	9	6	3	1.50	1.20	3.00
39飲食物調理の職業	62	27	35	121	45	76	1.95	1.67	2.17
40接客・給仕の職業	40	27	13	122	53	69	3.05	1.96	5.31
41居住施設・ビルの管理	9	9		9	7	2	1.00	0.78	
42その他のサービス	19	10	9	18	11	7	0.95	1.10	0.78
F保安の職業	23	19	4	146	128	18	6.35	6.74	4.50
G農林漁業の職業	17	9	8	46	31	15	2.71	3.44	1.88
H生産工程の職業	249	201	48	597	522	75	2.40	2.60	1.56
49生産設備(金属)	4	4		6	6		1.50	1.50	
50生産設備(金属除く)	7	5	2	10	5	5	1.43	1.00	2.50
51生産設備(機械)	9	8	1	19	19		2.11	2.38	0.00
52金属材料製造等	47	42	5	120	107	13	2.55	2.55	2.60
54製品製造・加工処理	68	52	16	209	166	43	3.07	3.19	2.69
57機械組立の職業	64	55	9	118	109	9	1.84	1.98	1.00
60機械整備・修理の職業	10	9	1	67	65	2	6.70	7.22	2.00
61製品検査(金属)	7	7		21	20	1	3.00	2.86	
62製品検査(金属除く)	8	3	5	13	11	2	1.63	3.67	0.40
63機械検査の職業	13	7	6	2	2		0.15	0.29	0.00
64生産関連・生産類似	12	9	3	12	12		1.00	1.33	0.00
I輸送・機械運転の職業	135	121	14	307	291	16	2.27	2.40	1.14
65鉄道運転の職業	1	1		0			0.00	0.00	
66自動車運転の職業	92	80	12	189	173	16	2.05	2.16	1.33
67船舶・航空機運転	0			0					
68その他の輸送の職業	5	5		6	6		1.20	1.20	
69定置・建設機械運転	37	35	2	112	112		3.03	3.20	0.00
J建設・採掘の職業	159	152	7	529	527	2	3.33	3.47	0.29
70建設躯体工事の職業	4	4		64	64		16.00	16.00	
71建設の職業	5	5		74	72	2	14.80	14.40	
72電気工事の職業	12	11	1	130	130		10.83	11.82	0.00
73土木の職業	135	131	4	261	261		1.93	1.99	0.00
74採掘の職業	3	1	2	0			0.00	0.00	0.00
K運搬・清掃等の職業	218	94	124	175	104	71	0.80	1.11	0.57
75運搬の職業	37	27	10	48	35	13	1.30	1.30	1.30
76清掃の職業	60	16	44	73	36	37	1.22	2.25	0.84
77包装の職業	2	2	0	4	1	3	2.00	0.50	
78その他の運搬等の職業	119	49	70	50	32	18	0.42	0.65	0.26
分類不能の職業	6	4	2	0			0.00	0.00	0.00



二本松所 職業別(常用計)	29.10月								
	有効求職			有効求人			有効求人倍率		
	計	一般	パート	計	一般	パート	計	一般	パート
職業計	1,211	848	363	1,570	1,190	380	1.30	1.40	1.05
A管理的職業	2	1	1	9	8	1	4.50	8.00	1.00
B専門的・技術的職業	124	91	33	229	185	44	1.85	2.03	1.33
07開発技術者	7	6	1	8	8		1.14	1.33	0.00
08製造技術者	18	17	1	19	18	1	1.06	1.06	1.00
09建築・土木技術者等	8	6	2	44	44		5.50	7.33	0.00
10情報処理・通信技術者	8	7	1	5	5		0.63	0.71	0.00
11その他の技術者	0	0		4	4				
12医師、薬剤師等	1	1		2	2		2.00	2.00	
13保健師、助産師等	21	12	9	72	46	26	3.43	3.83	2.89
14医療技術者	7	2	5	21	15	6	3.00	7.50	1.20
15その他の保健医療	5	5		4	4		0.80	0.80	
16社会福祉の専門的職業	29	17	12	45	34	11	1.55	2.00	0.92
22美術家、デザイナー等	6	5	1	0			0.00	0.00	0.00
05.06.17～21.23.24その他	14	13	1	5	5		0.36	0.38	0.00
C事務的職業	280	194	86	93	60	33	0.33	0.31	0.38
25一般事務員	248	170	78	54	33	21	0.22	0.19	0.27
26会計事務員	7	5	2	10	4	6	1.43	0.80	3.00
27生産関連事務員	12	8	4	18	12	6	1.50	1.50	1.50
28営業・販売関連事務員	9	8	1	7	7		0.78	0.88	0.00
29外勤事務員	1	1		0			0.00	0.00	
30運輸・郵便事務	1	1	0	4	4		4.00	4.00	
31事務用機器操作の職業	2	1	1	0			0.00	0.00	0.00
D販売の職業	68	48	20	107	63	44	1.57	1.31	2.20
32商品販売の職業	47	29	18	63	21	42	1.34	0.72	2.33
33販売類似の職業	1	1	0	0			0.00	0.00	
34営業の職業	20	18	2	44	42	2	2.20	2.33	1.00
Eサービスの職業	118	69	49	218	121	97	1.85	1.75	1.98
35家庭生活支援サービス	0			0					
36介護サービスの職業	40	21	19	113	81	32	2.83	3.86	1.68
37保健医療サービス	4	4		5	1	4	1.25	0.25	
38生活衛生サービス	4	4		4	3	1	1.00	0.75	
39飲食物調理の職業	40	21	19	35	16	19	0.88	0.76	1.00
40接客・給仕の職業	21	12	9	49	18	31	2.33	1.50	3.44
41居住施設・ビルの管理	3	3		2		2	0.67	0.00	
42その他のサービス	6	4	2	10	2	8	1.67	0.50	4.00
F保安の職業	10	7	3	5	3	2	0.50	0.43	0.67
G農林漁業の職業	4	4		13	9	4	3.25	2.25	#DIV/0!
H生産工程の職業	242	192	50	447	365	82	1.85	1.90	1.64
49生産設備(金属)	4	3	1	1	1		0.25	0.33	0.00
50生産設備(金属除く)	7	6	1	16	13	3	2.29	2.17	3.00
51生産設備(機械)	2	2		7	7		3.50	3.50	
52金属材料製造等	36	31	5	117	108	9	3.25	3.48	1.80
54製品製造・加工処理	53	37	16	140	100	40	2.64	2.70	2.50
57機械組立の職業	89	72	17	64	57	7	0.72	0.79	0.41
60機械整備・修理の職業	16	14	2	24	22	2	1.50	1.57	1.00
61製品検査(金属)	7	5	2	4	2	2	0.57	0.40	1.00
62製品検査(金属除く)	3	0	3	22	13	9	7.33		3.00
63機械検査の職業	8	7	1	15	9	6	1.88	1.29	6.00
64生産関連・生産類似	17	15	2	37	33	4	2.18	2.20	2.00
I輸送・機械運転の職業	52	48	4	159	145	14	3.06	3.02	3.50
65鉄道運転の職業	1	1		0			0.00	0.00	
66自動車運転の職業	32	30	2	121	110	11	3.78	3.67	5.50
67船舶・航空機運転	0	0		0					
68その他の輸送の職業	8	7	1	14	13	1	1.75	1.86	1.00
69定置・建設機械運転	11	10	1	24	22	2	2.18	2.20	2.00
J建設・採掘の職業	65	61	4	181	179	2	2.78	2.93	0.50
70建設躯体工事の職業	5	4	1	31	31		6.20	7.75	0.00
71建設の職業	8	8	0	15	15		1.88	1.88	
72電気工事の職業	5	5		33	33		6.60	6.60	
73土木の職業	47	44	3	101	99	2	2.15	2.25	0.67
74採掘の職業	0			1	1				
K運搬・清掃等の職業	209	112	97	109	52	57	0.52	0.46	0.59
75運搬の職業	58	48	10	54	31	23	0.93	0.65	2.30
76清掃の職業	32	12	20	19	6	13	0.59	0.50	0.65
77包装の職業	4	1	3	1		1	0.25	0.00	0.33
78その他の運搬等の職業	115	51	64	35	15	20	0.30	0.29	0.31
分類不能の職業	37	21	16	0			0.00	0.00	0.00