



平成29年10月31日公表

平成29年9月分

公共職業安定所業務取扱月報

福島労働局職業安定部

目 次

- 1. 概況
- 2. グラフでみる労働市場
- 3. 新規求人・新規求職の対前年同月増減率の推移
- 4. 雇用保険 受給資格決定件数・受給者実人員の推移
- 5. 一般職業紹介状況
- 6. 雇用保険業務概況
- 7. 職業別有効求職・有効求人バランスシート

本月報から抜粋して利用する場合には「公共職業安定所業務取扱月報から抜粋(または作成)」とご記入願います。

また、本月報に対するお問い合わせは福島労働局職業安定部(職業安定課地方労働市場情報官:電話024-529-5338)まで願います。

1. 概況 (学卒を除きパートを含む)

9月の新規求人数は、前年同月比で▲0.6%減少となった。

新規求職申込件数は、前年同月比で▲4.1%減少となった。

新規求人倍率(季節調整値)は、1.95倍で前月を▲0.06ポイント下回り、前年同月(原数値)を0.08ポイント上回った。

また、有効求人倍率(季節調整値)は1.43倍で前月を▲0.01p下回り、前年同月(原数値)を0.06ポイント上回った。

■ 求人

新規求人数は16,285人で前年同月比▲0.6%(▲98人)の減少となった。

《対前年同月増減数順》

増加した主な産業と対前年同月増加率・増加数		減少した主な産業と対前年同月減少率・減少数	
サービス業	21.1% 506	宿泊業、飲食サービス業	▲30.4% ▲388
製造業	7.1% 145	卸売、小売業	▲14.9% ▲383
運輸業、郵便業	13.6% 107	建設業	▲7.1% ▲162
学術研究、専門・技術サービス業	26.7% 88	情報通信業	▲37.1% ▲59

(規模別)

規 模	前年同月比	規 模	前年同月比
29人以下	2.2%	300人～499人	19.7%
30人～99人	▲3.3%	500人～999人	44.5%
100～299人	▲19.4%	1,000人以上	▲34.8%

新規求人数のうち、一般は11,614人で前年同月1.4%(156人)の増加となり、

パートタイムは4,671人で前年同月比▲5.2%(▲254人)の減少となった。

月間有効求人数は42,589人で前年同月比3.0%(1,249人)の増加となった。

■ 求職

新規求職申込件数は、7,651件で前年同月比▲4.1%(▲323件)の減少となった。

このうち45歳以上の者の割合は、40.8%(前年同月差1.5ポイント上昇)、雇用保険の一般受給資格決定者の割合は、21.8%(同水準)となった。

月間有効求職者数は29,253人で前年同月比▲1.0%(▲287人)減少となった。

このうち、45歳以上の者の割合は、45.6%(前年同月2.4ポイント上昇)、雇用保険の受給者実人員の割合は、22.5%(同0.5ポイント上昇)占めている。

■ 就職

就職件数は3,168件で前年同月比▲2.2%(▲70件)減少となった。

このうち、45歳以上の者の割合は、41.7%(前年同月差4.6ポイント上昇)となった。

■ 求人倍率

(原数値)

項 目	当月	前月	前年同月	対前月差 (ポイント)	対前年同月差 (ポイント)
新規求人倍率(倍)	2.13	2.07	2.05	0.06	0.08
有効求人倍率(倍)	1.46	1.42	1.40	0.04	0.06

(季節調整値)

項 目	当月	前月	前年同月	対前月差 (ポイント)	対前年同月差 (ポイント)
新規求人倍率(倍)	1.95	2.01	1.88	▲0.06	0.07
有効求人倍率(倍)	1.43	1.44	1.38	▲0.01	0.05

※求人倍率(季節調整値):平成28年12月以前は遡及改訂数値。

主要項目別推移

(各年9月分)

項 目	25年9月	26年9月	27年9月	28年9月	29年9月	25年度比
新規求人数(人)	16,158	17,417	16,827	16,383	16,285	0.8%
月間有効求人数(人)	42,732	44,058	43,949	41,340	42,589	▲0.3%
新規求職申込件数(件)	8,286	8,182	7,503	7,974	7,651	▲7.7%
月間有効求職者数(人)	32,439	29,560	29,187	29,540	29,253	▲9.8%
就職件数(件)	3,571	3,595	3,159	3,238	3,168	▲11.3%

2. グラフでみる労働市場 (学卒を除きパートを含む)

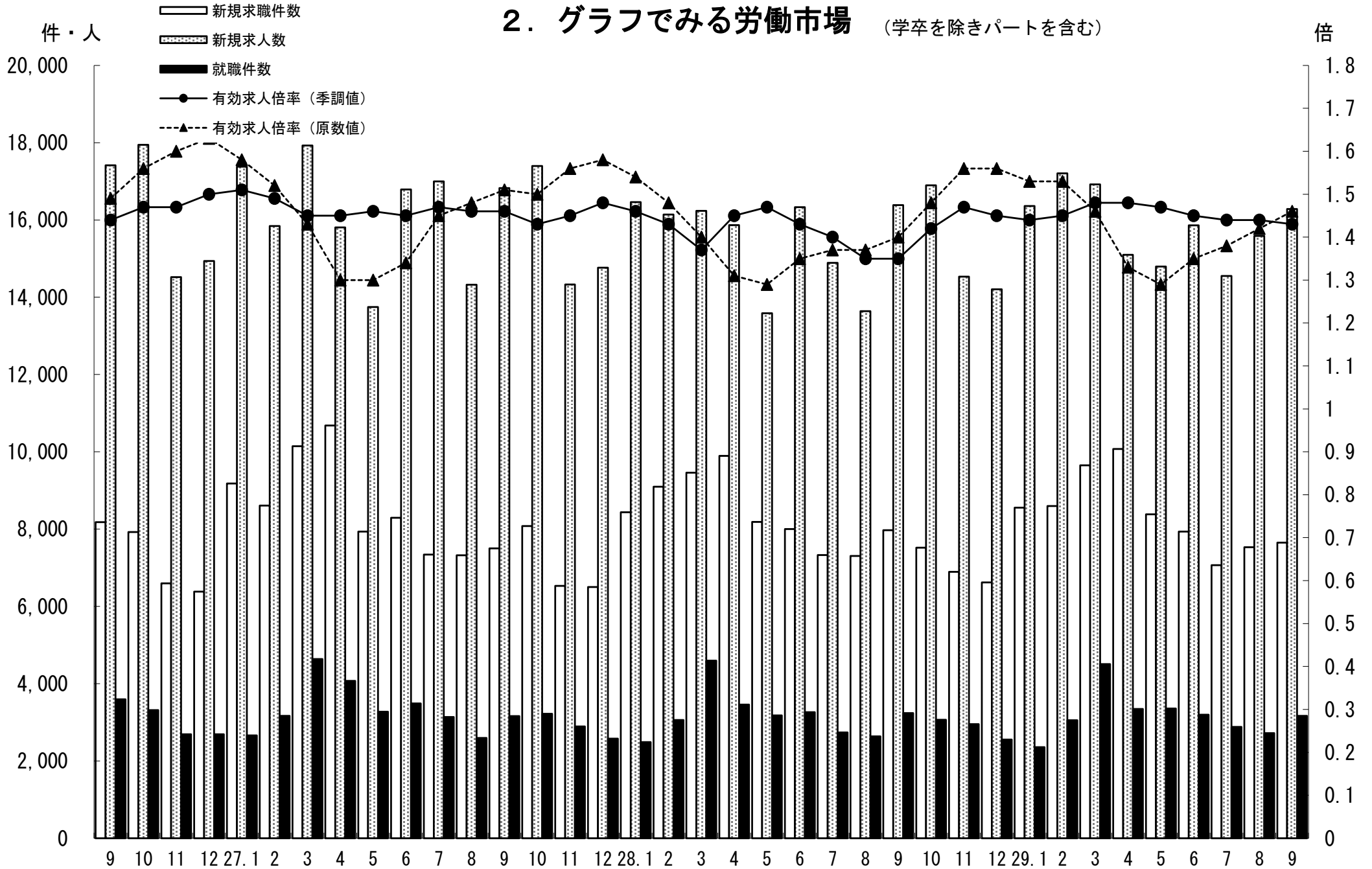

3. 新規求人・新規求職の対前年同月増減率の推移 (学卒を除きパートを含む)

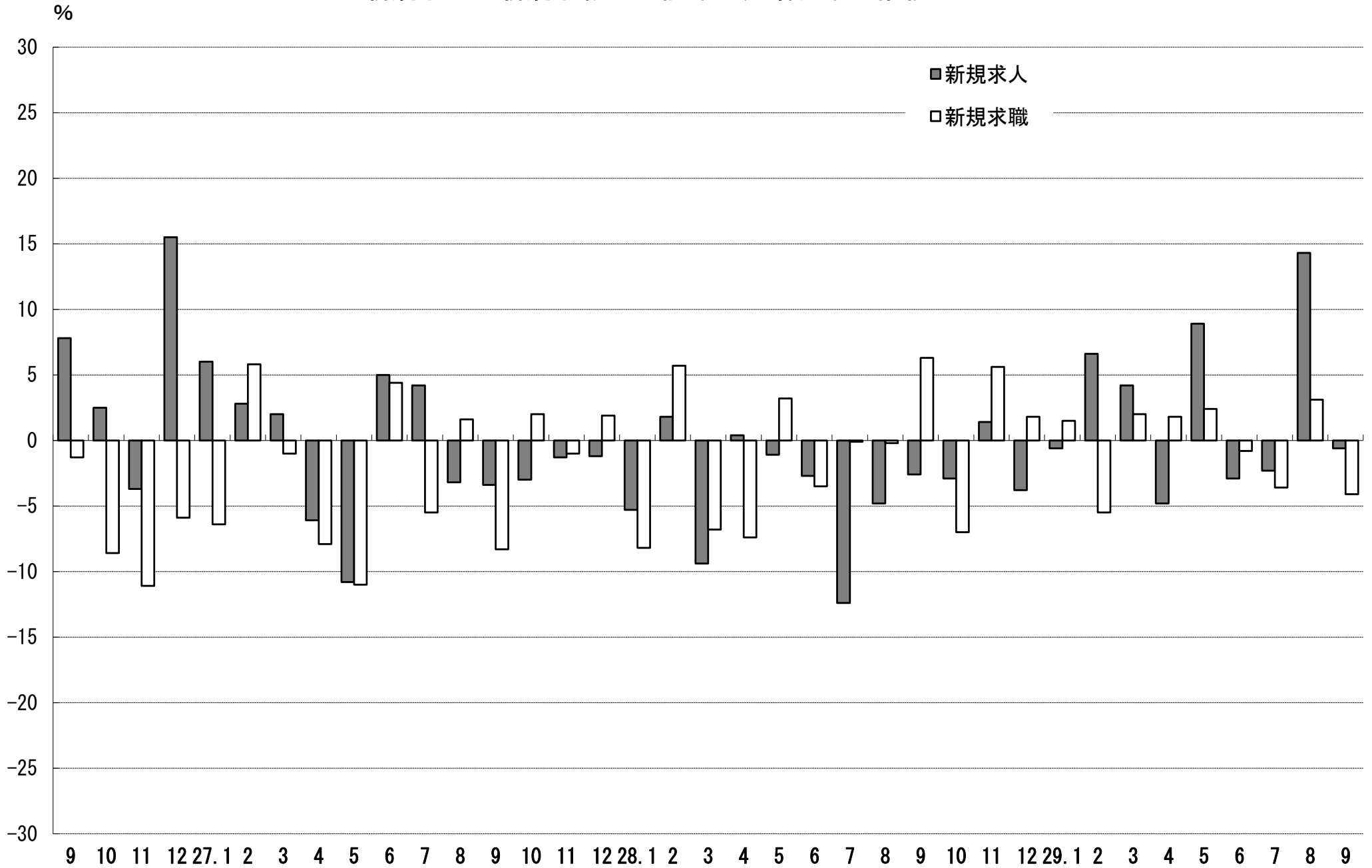

4. 雇用保険 受給資格決定件数・受給者実人員の推移

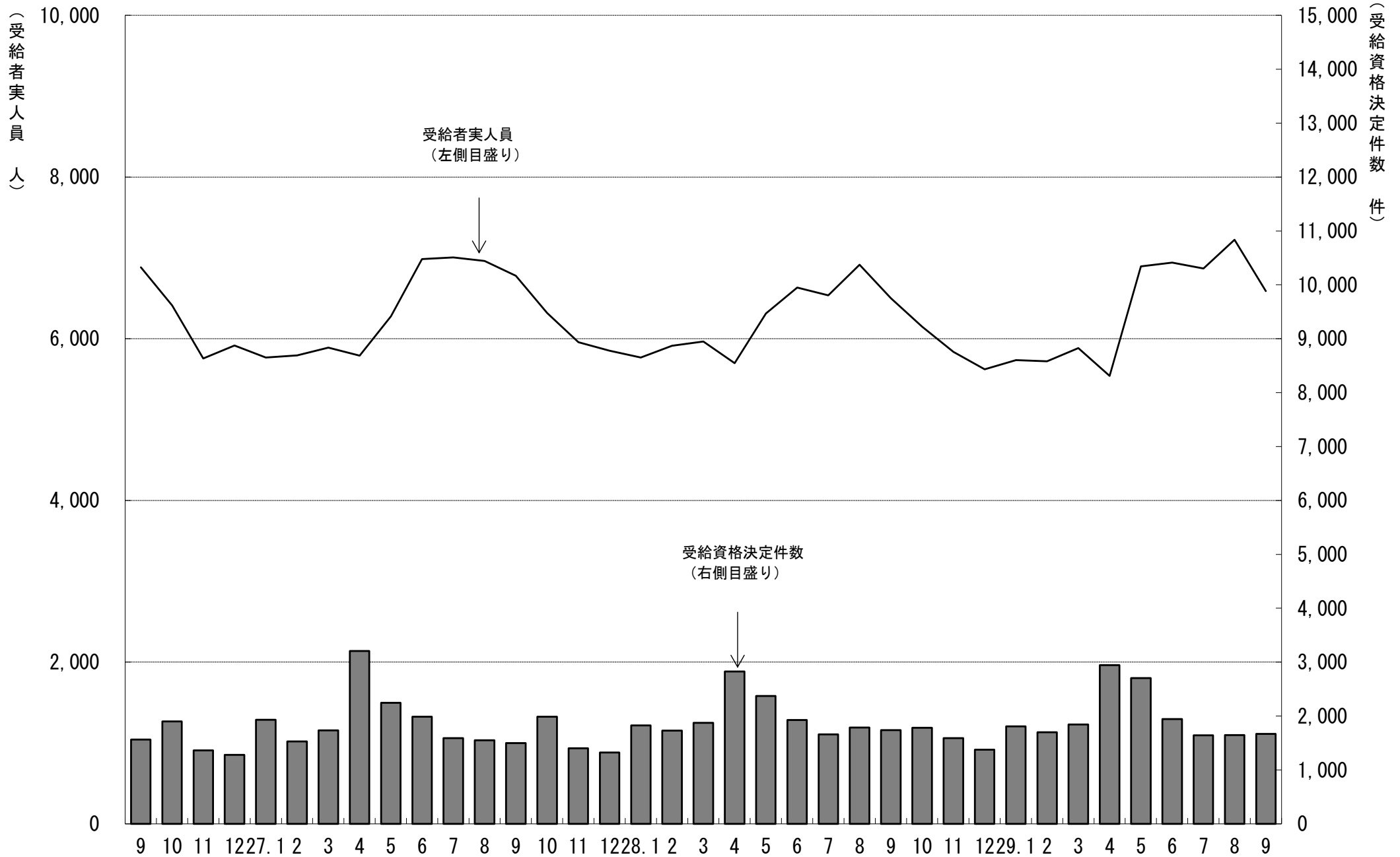

5. 一般職業紹介状況

(学卒を除きパートを含む)

平成29年9月分

項目別	安定所別	前年同月 (28年9月)	前月 (29年8月)	本月 (29年9月)	県北計						県中・県南			中通り計	会津計 会津若松	浜通り計	
					福島	二本松		郡山	白河	須賀川			平			相双	
求	新規求職申込件数(件)	7,974	7,532	7,651	1,462	293	1,755	1,765	555	498	2,818	4,573	1,025	1,550	503	2,053	
	うち 常用	7,944	7,504	7,619	1,458	293	1,751	1,761	555	493	2,809	4,560	1,008	1,549	502	2,051	
	うち 中高年齢者	3,133	3,078	3,118	543	123	666	706	211	177	1,094	1,760	476	628	254	882	
	雇用保険受給資格決定件数	1,739	1,647	1,667	374	74	448	344	136	95	575	1,023	226	325	93	418	
職	月間有効求職者数(人)	29,540	29,314	29,253	5,898	1,220	7,118	6,890	2,023	2,076	10,989	18,107	3,860	5,532	1,754	7,286	
	うち 常用	29,438	29,198	29,140	5,870	1,220	7,090	6,868	2,021	2,064	10,953	18,043	3,833	5,518	1,746	7,264	
	うち 中高年齢者	12,756	13,605	13,353	2,495	570	3,065	3,026	881	961	4,868	7,933	1,965	2,501	954	3,455	
	雇用保険受給者実人員	6,501	7,225	6,590	1,234	284	1,518	1,386	441	453	2,280	3,798	1,072	1,253	467	1,720	
求	新規求人数(人)	16,383	15,585	16,285	2,888	687	3,575	3,877	969	970	5,816	9,391	2,149	3,434	1,311	4,745	
	うち 常用	14,569	13,491	14,132	2,507	608	3,115	3,465	852	761	5,078	8,193	1,848	2,839	1,252	4,091	
	月間有効求人数	41,340	41,723	42,589	7,480	1,734	9,214	10,737	2,610	2,524	15,871	25,085	5,212	8,642	3,650	12,292	
就	就職件数(件)	3,238	2,720	3,168	552	149	701	610	228	201	1,039	1,740	515	611	302	913	
	うち 常用	2,905	2,424	2,845	501	134	635	553	208	190	951	1,586	425	564	270	834	
	うち 中高年齢者	1,200	1,160	1,322	243	54	297	269	88	72	429	726	221	245	130	375	
	うち (保)受給者	814	664	772	152	39	191	151	46	47	244	435	129	150	58	208	
	うち他県への就職件数	300	259	293	53	12	65	58	24	15	97	162	39	57	35	92	
充	充足数(人)	3,143	2,598	3,061	583	150	733	612	226	148	986	1,719	481	589	272	861	
	うち 常用	2,819	2,306	2,735	512	134	646	541	204	142	887	1,533	400	549	253	802	
	うち他県からの充足数	244	162	213	52	4	56	45	12	6	63	119	13	50	31	81	
比	新規求人倍率(倍)	1.88	2.01	1.95	1.98	2.34	2.04	2.20	1.75	1.95	2.06	2.05	2.10	2.22	2.61	2.31	
	有効求人倍率(倍)	1.38	1.44	1.43	1.27	1.42	1.29	1.56	1.29	1.22	1.44	1.39	1.35	1.56	2.08	1.69	
	就職率(%)	40.6	36.1	41.4	37.8	50.9	39.9	34.6	41.1	40.4	36.9	38.0	50.2	39.4	60.0	44.5	
	うち中高年齢者の就職率	38.3	37.7	42.4	44.8	43.9	44.6	38.1	41.7	40.7	39.2	41.3	46.4	39.0	51.2	42.5	
率	充足率(%)	19.2	16.7	18.8	20.2	21.8	20.5	15.8	23.3	15.3	17.0	18.3	22.4	17.2	20.7	18.1	

※県の有効求人倍率及び新規求人倍率は季節調整値、公共職業安定所の有効求人倍率及び新規求人倍率は原数値。

※就職率は新規求職者数ベース、充足率は新規求人数ベース

※雇用保険受給資格決定件数及び雇用保険受給者実人員の本月、前月、前年同月の合計欄には、運輸支局取扱分を含む。

6. 雇用保険業務概況

平成29年9月分

項目別		安定所別															
		26年度計	27年度計	28年度計	前年同月 (28年9月)	前月 (29年8月)	本月 (29年9月)	福 島	平	会津若松	郡	山 白	河 須	賀 川	二 本	松 相	双 運
適 用	新規適用事業所数	1,626	1,756	1,801	131	123	134	13	28	12	35	15	10	6	15	0	
	廃止事業所数	1,059	1,014	1,389	534	58	264	48	42	48	64	19	16	12	15	0	
	月末事業所数	32,983	33,662	34,238	33,975	34,917	34,790	6,490	6,605	5,209	7,480	2,330	2,151	1,550	2,975	0	
	資格取得者数	118,161	116,049	117,756	8,061	8,018	8,036	1,666	1,552	756	2,205	456	408	370	623	0	
	資格喪失者数	103,534	107,100	107,002	8,132	8,110	9,008	1,549	1,478	792	3,402	461	411	346	569	0	
	月末被保険者数	545,114	559,485	566,588	567,414	579,305	578,327	118,096	95,738	72,562	156,158	40,352	32,621	25,207	37,593	0	
	離職票交付枚数	58,159	60,623	61,749	4,598	4,605	4,525	908	827	546	1,269	307	204	171	293	0	
	うち 高 齢	2,649	3,077	3,723	232	324	359	77	82	37	84	24	15	19	21	0	
	うち 特 例	1,648	1,538	1,494	10	9	10	1	0	4	3	1	1	0	0	0	
	うち 短 時 間	0	0	0	0	0	0	0	0	0	0	0	0	0	0	0	
給 一 般	受給資格決定件数	21,925	22,213	22,401	1,739	1,647	1,667	374	325	226	344	136	95	74	93	0	
	初回受給者数	17,910	17,785	17,839	1,467	1,756	1,217	234	240	183	253	101	68	50	88	0	
	受給者実人員	6,484	6,298	6,129	6,501	7,225	6,590	1,234	1,253	1,072	1,386	441	453	284	467	0	
	給付延日数	1,946,227	1,912,165	1,837,143	159,220	197,746	157,592	29,539	30,419	26,634	32,567	10,112	10,729	6,710	10,882	0	
	支給終了者数	13,475	12,819	12,621	1,235	1,394	1,155	225	222	168	243	71	93	49	84	0	
	支給金額(千円)	9,030,386	8,919,915	8,532,193	735,905	935,567	755,987	139,261	148,028	126,577	156,529	49,635	50,826	31,813	53,318	0	
	給付制限件数	10,377	10,394	10,437	832	916	758	157	166	97	159	57	49	39	34	0	
特 付 例	受給資格決定件数	1,654	1,530	1,450	1	1	3	0	0	3	0	0	0	0	0	0	
	受給者数	1,640	1,538	1,443	1	3	3	0	0	3	0	0	0	0	0	0	
	支給金額(千円)	296,548	274,198	255,445	172	513	560	0	0	560	0	0	0	0	0	0	
	給付制限件数	0	3	3	0	0	0	0	0	0	0	0	0	0	0	0	

※ 支給金額は千円未満四捨五入のため、県計とは一致しないことがある。

※ 年度計の適用事業所数、被保険者数は各年度3月末日現在の数

福島労働局 職業別(常用計)	29. 9月								
	有効求職			有効求人			有効求人倍率		
	計	一般	パート	計	一般	パート	計	一般	パート
職業計	29,140	20,725	8,415	37,554	27,505	10,049	1.29	1.33	1.19
A管理的職業	88	79	9	141	137	4	1.60	1.73	0.44
B専門的・技術的職業	3098	2,362	736	6,212	4,989	1,223	2.01	2.11	1.66
07開発技術者	128	118	10	371	371		2.90	3.14	0.00
08製造技術者	412	365	47	181	168	13	0.44	0.46	0.28
09建築・土木技術者等	203	182	21	945	937	8	4.66	5.15	0.38
10情報処理・通信技術者	178	166	12	320	310	10	1.80	1.87	0.83
11その他の技術者	29	26	3	42	41	1	1.45	1.58	0.33
12医師、薬剤師等	28	17	11	475	263	212	16.96	15.47	19.27
13保健師、助産師等	600	365	235	1,500	1,094	406	2.50	3.00	1.73
14医療技術者	170	126	44	449	323	126	2.64	2.56	2.86
15その他の保健医療	193	153	40	231	189	42	1.20	1.24	1.05
16社会福祉の専門的職業	598	400	198	1,200	932	268	2.01	2.33	1.35
22美術家、デザイナー等	149	133	16	101	86	15	0.68	0.65	0.94
05.06.17～21.23.24その他	410	311	99	397	275	122	0.97	0.88	1.23
C事務的職業	7903	5,743	2,160	3,390	2,426	964	0.43	0.42	0.45
25一般事務員	7033	5,048	1,985	2,321	1,653	668	0.33	0.33	0.34
26会計事務員	241	187	54	256	181	75	1.06	0.97	1.39
27生産関連事務員	224	183	41	344	245	99	1.54	1.34	2.41
28営業・販売関連事務員	266	231	35	316	255	61	1.19	1.10	1.74
29外勤事務員	7	2	5	6	4	2	0.86	2.00	0.40
30運輸・郵便事務	32	29	3	113	74	39	3.53	2.55	13.00
31事務用機器操作の職業	100	63	37	34	14	20	0.34	0.22	0.54
D販売の職業	2219	1,530	689	3,716	2,288	1,428	1.67	1.50	2.07
32商品販売の職業	1507	867	640	2,514	1,121	1,393	1.67	1.29	2.18
33販売類似の職業	42	29	13	43	33	10	1.02	1.14	0.77
34営業の職業	670	634	36	1,159	1,134	25	1.73	1.79	0.69
Eサービスの職業	3253	1,938	1,315	7,852	4,439	3,413	2.41	2.29	2.60
35家庭生活支援サービス	19	7	12	23	6	17	1.21	0.86	1.42
36介護サービスの職業	968	639	329	3,127	2,146	981	3.23	3.36	2.98
37保健医療サービス	201	135	66	413	299	114	2.05	2.21	1.73
38生活衛生サービス	158	100	58	586	395	191	3.71	3.95	3.29
39飲食物調理の職業	851	421	430	1,659	700	959	1.95	1.66	2.23
40接客・給仕の職業	655	401	254	1,590	653	937	2.43	1.63	3.69
41居住施設・ビルの管理	95	58	37	88	53	35	0.93	0.91	0.95
42その他のサービス	306	177	129	366	187	179	1.20	1.06	1.39
F保安の職業	194	156	38	1,564	1,285	279	8.06	8.24	7.34
G農林漁業の職業	268	189	79	355	257	98	1.32	1.36	1.24
H生産工程の職業	4275	3,463	812	5,734	4,846	888	1.34	1.40	1.09
49生産設備(金属)	45	43	2	58	56	2	1.29	1.30	1.00
50生産設備(金属除く)	106	95	11	97	92	5	0.92	0.97	0.45
51生産設備(機械)	90	80	10	77	77		0.86	0.96	0.00
52金属材料製造等	531	483	48	1,211	1,142	69	2.28	2.36	1.44
54製品製造・加工処理	1168	880	288	1,853	1,387	466	1.59	1.58	1.62
57機械組立の職業	1412	1,132	280	888	773	115	0.63	0.68	0.41
60機械整備・修理の職業	264	248	16	559	543	16	2.12	2.19	1.00
61製品検査(金属)	91	64	27	125	85	40	1.37	1.33	1.48
62製品検査(金属除く)	134	93	41	296	201	95	2.21	2.16	2.32
63機械検査の職業	196	131	65	261	205	56	1.33	1.56	0.86
64生産関連・生産類似	238	214	24	309	285	24	1.30	1.33	1.00
I輸送・機械運転の職業	1273	1,158	115	2,410	2,196	214	1.89	1.90	1.86
65鉄道運転の職業	5	5		0			0.00	0.00	
66自動車運転の職業	852	761	91	1,832	1,637	195	2.15	2.15	2.14
67船舶・航空機運転	0	0		1	1				
68その他の輸送の職業	119	109	10	106	103	3	0.89	0.94	0.30
69定置・建設機械運転	297	283	14	471	455	16	1.59	1.61	1.14
J建設・採掘の職業	1337	1,281	56	3,282	3,262	20	2.45	2.55	0.36
70建設躯体工事の職業	56	55	1	496	493	3	8.86	8.96	3.00
71建設の職業	155	146	9	593	585	8	3.83	4.01	0.89
72電気工事の職業	192	183	9	520	520		2.71	2.84	0.00
73土木の職業	930	894	36	1,668	1,659	9	1.79	1.86	0.25
74採掘の職業	4	3	1	5	5		1.25	1.67	0.00
K運搬・清掃等の職業	4508	2,374	2,134	2,898	1,380	1,518	0.64	0.58	0.71
75運搬の職業	935	744	191	1,028	743	285	1.10	1.00	1.49
76清掃の職業	808	292	516	1,204	371	833	1.49	1.27	1.61
77包装の職業	55	21	34	100	39	61	1.82	1.86	1.79
78その他の運搬等の職業	2710	1,317	1,393	566	227	339	0.21	0.17	0.24
分類不能の職業	724	452	272	0			0.00	0.00	0.00

福島所 職業別(常用計)	29.9月								
	有効求職			有効求人			有効求人倍率		
	計	一般	パート	計	一般	パート	計	一般	パート
職業計	5,870	4,308	1,562	6,616	4,796	1,820	1.13	1.11	1.17
A管理的職業	29	27	2	18	18	0	0.62	0.67	0.00
B専門的・技術的職業	660	509	151	1,050	808	242	1.59	1.59	1.60
07開発技術者	30	27	3	37	37	0	1.23	1.37	0.00
08製造技術者	62	54	8	15	14	1	0.24	0.26	0.13
09建築・土木技術者等	36	32	4	170	165	5	4.72	5.16	1.25
10情報処理・通信技術者	43	41	2	24	24	0	0.56	0.59	0.00
11その他の技術者	4	3	1	8	8	0	2.00	2.67	0.00
12医師、薬剤師等	6	4	2	14	9	5	2.33	2.25	2.50
13保健師、助産師等	119	71	48	327	231	96	2.75	3.25	2.00
14医療技術者	28	19	9	100	68	32	3.57	3.58	3.56
15その他の保健医療	47	39	8	39	23	16	0.83	0.59	2.00
16社会福祉の専門的職業	143	103	40	241	179	62	1.69	1.74	1.55
22美術家、デザイナー等	38	35	3	11	11	0	0.29	0.31	0.00
05.06.17～21.23.24その他	104	81	23	64	39	25	0.62	0.48	1.09
C事務的職業	2011	1,491	520	730	519	211	0.36	0.35	0.41
25一般事務員	1821	1,346	475	546	403	143	0.30	0.30	0.30
26会計事務員	60	48	12	66	37	29	1.10	0.77	2.42
27生産関連事務員	45	30	15	47	23	24	1.04	0.77	1.60
28営業・販売関連事務員	53	45	8	48	39	9	0.91	0.87	1.13
29外勤事務員	3	1	2	1	1	0	0.33	1.00	0.00
30運輸・郵便事務	7	6	1	14	12	2	2.00	2.00	2.00
31事務用機器操作の職業	22	15	7	8	4	4	0.36	0.27	0.57
D販売の職業	489	343	146	739	450	289	1.51	1.31	1.98
32商品販売の職業	334	197	137	507	228	279	1.52	1.16	2.04
33販売類似的職業	18	12	6	16	8	8	0.89	0.67	1.33
34営業の職業	137	134	3	216	214	2	1.58	1.60	0.67
Eサービスの職業	606	395	211	1,487	883	604	2.45	2.24	2.86
35家庭生活支援サービス	3	1	2	3	0	3	1.00	0.00	1.50
36介護サービスの職業	185	123	62	584	384	200	3.16	3.12	3.23
37保健医療サービス	52	40	12	117	74	43	2.25	1.85	3.58
38生活衛生サービス	26	21	5	153	126	27	5.88	6.00	5.40
39飲食物調理の職業	160	85	75	298	145	153	1.86	1.71	2.04
40接客・給仕の職業	104	83	21	256	113	143	2.46	1.36	6.81
41居住施設・ビルの管理	13	5	8	19	14	5	1.46	2.80	0.63
42その他のサービス	63	37	26	57	27	30	0.90	0.73	1.15
F保安の職業	30	25	5	377	347	30	12.57	13.88	6.00
G農林漁業の職業	45	33	12	63	45	18	1.40	1.36	1.50
H生産工程の職業	688	560	128	644	547	97	0.94	0.98	0.76
49生産設備(金属)	9	9	0	21	21	0	2.33	2.33	
50生産設備(金属除く)	25	24	1	9	9	0	0.36	0.38	0.00
51生産設備(機械)	24	20	4	2	2	0	0.08	0.10	0.00
52金属材料製造等	58	52	6	116	115	1	2.00	2.21	0.17
54製品製造・加工処理	229	170	59	261	183	78	1.14	1.08	1.32
57機械組立の職業	189	155	34	70	65	5	0.37	0.42	0.15
60機械整備・修理の職業	48	46	2	79	79	0	1.65	1.72	0.00
61製品検査(金属)	9	6	3	11	7	4	1.22	1.17	1.33
62製品検査(金属除く)	25	18	7	27	25	2	1.08	1.39	0.29
63機械検査の職業	28	19	9	25	18	7	0.89	0.95	0.78
64生産関連・生産類似	44	41	3	23	23	0	0.52	0.56	0.00
I輸送・機械運転の職業	205	190	15	446	415	31	2.18	2.18	2.07
65鉄道運転の職業	0	0	0	0	0	0			
66自動車運転の職業	132	120	12	361	332	29	2.73	2.77	2.42
67船舶・航空機運転	0	0	0	0	0	0			
68その他の輸送の職業	13	13	0	2	2	0	0.15	0.15	
69定置・建設機械運転	60	57	3	83	81	2	1.38	1.42	0.67
J建設・採掘の職業	193	181	12	562	557	5	2.91	3.08	0.42
70建設躯体工事の職業	9	9	0	65	65	0	7.22	7.22	
71建設の職業	25	21	4	126	123	3	5.04	5.86	0.75
72電気工事の職業	40	40	0	67	67	0	1.68	1.68	
73土木の職業	119	111	8	302	300	2	2.54	2.70	0.25
74採掘の職業	0	0	0	2	2	0			
K運搬・清掃等の職業	659	385	274	500	207	293	0.76	0.54	1.07
75運搬の職業	151	126	25	168	125	43	1.11	0.99	1.72
76清掃の職業	129	55	74	238	57	181	1.84	1.04	2.45
77包装の職業	5	1	4	20	7	13	4.00	7.00	3.25
78その他の運搬等の職業	374	203	171	74	18	56	0.20	0.09	0.33
分類不能の職業	255	169	86	0	0	0	0.00	0.00	0.00

平所 職業別(常用計)	29. 9月								
	有効求職			有効求人			有効求人倍率		
	計	一般	パート	計	一般	パート	計	一般	パート
職業計	5,518	3,842	1,676	7,479	5,534	1,945	1.36	1.44	1.16
A管理的職業	15	13	2	16	16		1.07	1.23	0.00
B専門的・技術的職業	600	461	139	1,210	963	247	2.02	2.09	1.78
07開発技術者	32	29	3	87	87		2.72	3.00	0.00
08製造技術者	46	42	4	41	36	5	0.89	0.86	1.25
09建築・土木技術者等	50	44	6	127	127		2.54	2.89	0.00
10情報処理・通信技術者	35	31	4	112	112		3.20	3.61	0.00
11その他の技術者	13	13		17	16	1	1.31	1.23	
12医師、薬剤師等	6	3	3	53	34	19	8.83	11.33	6.33
13保健師、助産師等	140	93	47	334	225	109	2.39	2.42	2.32
14医療技術者	31	20	11	101	73	28	3.26	3.65	2.55
15その他の保健医療	41	26	15	58	49	9	1.41	1.88	0.60
16社会福祉の専門的職業	108	77	31	172	124	48	1.59	1.61	1.55
22美術家、デザイナー等	23	22	1	29	27	2	1.26	1.23	2.00
05.06.17～21.23.24その他	75	61	14	79	53	26	1.05	0.87	1.86
C事務的職業	1352	939	413	659	478	181	0.49	0.51	0.44
25一般事務員	1200	818	382	421	296	125	0.35	0.36	0.33
26会計事務員	42	32	10	53	37	16	1.26	1.16	1.60
27生産関連事務員	26	24	2	48	29	19	1.85	1.21	9.50
28営業・販売関連事務員	51	44	7	106	94	12	2.08	2.14	1.71
29外勤事務員	2	0	2	4	2	2	2.00		1.00
30運輸・郵便事務	8	8	0	21	16	5	2.63	2.00	
31事務用機器操作の職業	23	13	10	6	4	2	0.26	0.31	0.20
D販売の職業	410	274	136	545	375	170	1.33	1.37	1.25
32商品販売の職業	274	150	124	310	146	164	1.13	0.97	1.32
33販売類似的職業	8	6	2	8	8		1.00	1.33	0.00
34営業の職業	128	118	10	227	221	6	1.77	1.87	0.60
Eサービスの職業	682	408	274	1,718	873	845	2.52	2.14	3.08
35家庭生活支援サービス	0			1	1				
36介護サービスの職業	240	166	74	679	392	287	2.83	2.36	3.88
37保健医療サービス	61	34	27	106	82	24	1.74	2.41	0.89
38生活衛生サービス	33	23	10	205	112	93	6.21	4.87	9.30
39飲食物調理の職業	152	75	77	356	134	222	2.34	1.79	2.88
40接客・給仕の職業	135	72	63	275	102	173	2.04	1.42	2.75
41居住施設・ビルの管理	11	6	5	18	11	7	1.64	1.83	1.40
42その他のサービス	50	32	18	78	39	39	1.56	1.22	2.17
F保安の職業	49	35	14	225	182	43	4.59	5.20	3.07
G農林漁業の職業	47	33	14	50	42	8	1.06	1.27	0.57
H生産工程の職業	742	585	157	1,312	1,145	167	1.77	1.96	1.06
49生産設備(金属)	7	7		3	3		0.43	0.43	
50生産設備(金属除く)	33	26	7	18	18		0.55	0.69	0.00
51生産設備(機械)	14	14		14	14		1.00	1.00	
52金属材料製造等	108	99	9	291	270	21	2.69	2.73	2.33
54製品製造・加工処理	223	170	53	388	307	81	1.74	1.81	1.53
57機械組立の職業	196	150	46	197	181	16	1.01	1.21	0.35
60機械整備・修理の職業	36	33	3	108	108		3.00	3.27	0.00
61製品検査(金属)	9	7	2	16	16		1.78	2.29	0.00
62製品検査(金属除く)	27	13	14	66	53	13	2.44	4.08	0.93
63機械検査の職業	38	22	16	121	96	25	3.18	4.36	1.56
64生産関連・生産類似	51	44	7	90	79	11	1.76	1.80	1.57
I輸送・機械運転の職業	314	277	37	419	380	39	1.33	1.37	1.05
65鉄道運転の職業	0			0					
66自動車運転の職業	210	181	29	297	262	35	1.41	1.45	1.21
67船舶・航空機運転	0			0					
68その他の輸送の職業	50	46	4	33	33		0.66	0.72	0.00
69定置・建設機械運転	54	50	4	89	85	4	1.65	1.70	1.00
J建設・採掘の職業	327	319	8	805	801	4	2.46	2.51	0.50
70建設躯体工事の職業	10	10		185	185		18.50	18.50	
71建設の職業	31	30	1	122	120	2	3.94	4.00	2.00
72電気工事の職業	45	45		96	96		2.13	2.13	
73土木の職業	237	231	6	402	400	2	1.70	1.73	0.33
74採掘の職業	4	3	1	0			0.00	0.00	0.00
K運搬・清掃等の職業	866	437	429	520	279	241	0.60	0.64	0.56
75運搬の職業	182	139	43	221	157	64	1.21	1.13	1.49
76清掃の職業	163	51	112	184	58	126	1.13	1.14	1.13
77包装の職業	9	6	3	23	7	16	2.56	1.17	5.33
78その他の運搬等の職業	512	241	271	92	57	35	0.18	0.24	0.13
分類不能の職業	114	61	53	0			0.00	0.00	0.00

会津若松所 職業別(常用計)	29. 9月								
	有効求職			有効求人			有効求人倍率		
	計	一般	パート	計	一般	パート	計	一般	パート
職業計	3,833	2,645	1,188	4,459	3,014	1,445	1.16	1.14	1.22
A管理的職業	6	6		9	8	1	1.50	1.33	#DIV/0!
B専門的・技術的職業	341	256	85	607	525	82	1.78	2.05	0.96
07開発技術者	18	18		31	31		1.72	1.72	
08製造技術者	26	24	2	15	15		0.58	0.63	0.00
09建築・土木技術者等	21	21	0	109	109		5.19	5.19	
10情報処理・通信技術者	23	21	2	29	27	2	1.26	1.29	1.00
11その他の技術者	0	0		0					
12医師、薬剤師等	3	3	0	12	8	4	4.00	2.67	
13保健師、助産師等	81	46	35	157	128	29	1.94	2.78	0.83
14医療技術者	20	16	4	40	30	10	2.00	1.88	2.50
15その他の保健医療	24	20	4	25	24	1	1.04	1.20	0.25
16社会福祉の専門的職業	62	44	18	138	118	20	2.23	2.68	1.11
22美術家、デザイナー等	14	12	2	12	8	4	0.86	0.67	2.00
05.06.17～21.23.24その他	49	31	18	39	27	12	0.80	0.87	0.67
C事務的職業	884	655	229	334	253	81	0.38	0.39	0.35
25一般事務員	788	577	211	238	177	61	0.30	0.31	0.29
26会計事務員	21	15	6	21	19	2	1.00	1.27	0.33
27生産関連事務員	26	21	5	31	26	5	1.19	1.24	1.00
28営業・販売関連事務員	33	29	4	31	24	7	0.94	0.83	1.75
29外勤事務員	1	1		0			0.00	0.00	
30運輸・郵便事務	2	2		10	7	3	5.00	3.50	
31事務用機器操作の職業	13	10	3	3		3	0.23	0.00	1.00
D販売の職業	307	191	116	602	331	271	1.96	1.73	2.34
32商品販売の職業	212	103	109	460	193	267	2.17	1.87	2.45
33販売類似の職業	1	1	0	1		1	1.00	0.00	
34営業の職業	94	87	7	141	138	3	1.50	1.59	0.43
Eサービスの職業	491	299	192	1,121	631	490	2.28	2.11	2.55
35家庭生活支援サービス	3	3	0	1	1		0.33	0.33	
36介護サービスの職業	141	99	42	364	279	85	2.58	2.82	2.02
37保健医療サービス	14	10	4	39	32	7	2.79	3.20	1.75
38生活衛生サービス	16	10	6	55	31	24	3.44	3.10	4.00
39飲食物調理の職業	127	62	65	239	103	136	1.88	1.66	2.09
40接客・給仕の職業	119	69	50	359	150	209	3.02	2.17	4.18
41居住施設・ビルの管理	17	14	3	17	8	9	1.00	0.57	3.00
42その他のサービス	54	32	22	47	27	20	0.87	0.84	0.91
F保安の職業	25	22	3	181	134	47	7.24	6.09	15.67
G農林漁業の職業	55	34	21	45	30	15	0.82	0.88	0.71
H生産工程の職業	653	528	125	559	437	122	0.86	0.83	0.98
49生産設備(金属)	1	1		7	7		7.00	7.00	
50生産設備(金属除く)	7	7	0	8	8		1.14	1.14	
51生産設備(機械)	15	14	1	4	4		0.27	0.29	0.00
52金属材料製造等	86	78	8	124	123	1	1.44	1.58	0.13
54製品製造・加工処理	115	83	32	186	118	68	1.62	1.42	2.13
57機械組立の職業	320	253	67	105	77	28	0.33	0.30	0.42
60機械整備・修理の職業	38	35	3	55	51	4	1.45	1.46	1.33
61製品検査(金属)	12	10	2	10	5	5	0.83	0.50	2.50
62製品検査(金属除く)	5	4	1	22	12	10	4.40	3.00	10.00
63機械検査の職業	26	18	8	10	7	3	0.38	0.39	0.38
64生産関連・生産類似	28	25	3	28	25	3	1.00	1.00	1.00
I輸送・機械運転の職業	157	140	17	208	176	32	1.32	1.26	1.88
65鉄道運転の職業	2	2		0			0.00	0.00	
66自動車運転の職業	115	99	16	148	118	30	1.29	1.19	1.88
67船舶・航空機運転	0			1	1				
68その他の輸送の職業	3	2	1	6	6		2.00	3.00	0.00
69定置・建設機械運転	37	37		53	51	2	1.43	1.38	
J建設・採掘の職業	132	124	8	279	277	2	2.11	2.23	0.25
70建設躯体工事の職業	4	4		51	49	2	12.75	12.25	
71建設の職業	32	31	1	49	49		1.53	1.58	0.00
72電気工事の職業	29	26	3	45	45		1.55	1.73	0.00
73土木の職業	67	63	4	134	134		2.00	2.13	0.00
74採掘の職業	0			0					
K運搬・清掃等の職業	765	378	387	514	212	302	0.67	0.56	0.78
75運搬の職業	131	101	30	134	73	61	1.02	0.72	2.03
76清掃の職業	134	47	87	298	117	181	2.22	2.49	2.08
77包装の職業	7	2	5	8	2	6	1.14	1.00	1.20
78その他の運搬等の職業	493	228	265	74	20	54	0.15	0.09	0.20
分類不能の職業	17	12	5	0			0.00	0.00	0.00

郡山所 職業別(常用計)	29. 9月								
	有効求職			有効求人			有効求人倍率		
	計	一般	パート	計	一般	パート	計	一般	パート
職業計	6,868	4,991	1,877	9,646	6,987	2,659	1.40	1.40	1.42
A管理的職業	23	21	2	63	61	2	2.74	2.90	1.00
B専門的・技術的職業	783	601	182	1,914	1,460	454	2.44	2.43	2.49
07開発技術者	18	18		142	142		7.89	7.89	
08製造技術者	132	117	15	59	53	6	0.45	0.45	0.40
09建築・土木技術者等	48	44	4	241	239	2	5.02	5.43	0.50
10情報処理・通信技術者	46	43	3	129	121	8	2.80	2.81	2.67
11その他の技術者	6	6		5	5		0.83	0.83	
12医師、薬剤師等	6	4	2	358	185	173	59.67	46.25	86.50
13保健師、助産師等	139	79	60	306	224	82	2.20	2.84	1.37
14医療技術者	55	44	11	93	62	31	1.69	1.41	2.82
15その他の保健医療	51	44	7	56	41	15	1.10	0.93	2.14
16社会福祉の専門的職業	142	91	51	378	284	94	2.66	3.12	1.84
22美術家、デザイナー等	45	40	5	32	24	8	0.71	0.60	1.60
05.06.17～21.23.24その他	95	71	24	115	80	35	1.21	1.13	1.46
C事務的職業	2053	1,537	516	917	626	291	0.45	0.41	0.56
25一般事務員	1815	1,341	474	666	455	211	0.37	0.34	0.45
26会計事務員	72	57	15	60	48	12	0.83	0.84	0.80
27生産関連事務員	52	45	7	58	38	20	1.12	0.84	2.86
28営業・販売関連事務員	80	71	9	76	59	17	0.95	0.83	1.89
29外勤事務員	0			1	1				
30運輸・郵便事務	7	6	1	44	22	22	6.29	3.67	22.00
31事務用機器操作の職業	27	17	10	12	3	9	0.44	0.18	0.90
D販売の職業	576	446	130	1,040	752	288	1.81	1.69	2.22
32商品販売の職業	356	240	116	644	365	279	1.81	1.52	2.41
33販売類似の職業	8	6	2	17	16	1	2.13	2.67	0.50
34営業の職業	212	200	12	379	371	8	1.79	1.86	0.67
Eサービスの職業	687	398	289	2,086	1,249	837	3.04	3.14	2.90
35家庭生活支援サービス	3	1	2	18	4	14	6.00	4.00	7.00
36介護サービスの職業	183	122	61	858	657	201	4.69	5.39	3.30
37保健医療サービス	39	30	9	53	40	13	1.36	1.33	1.44
38生活衛生サービス	49	24	25	136	102	34	2.78	4.25	1.36
39飲食物調理の職業	176	79	97	450	186	264	2.56	2.35	2.72
40接客・給仕の職業	146	89	57	431	183	248	2.95	2.06	4.35
41居住施設・ビルの管理	33	18	15	17	8	9	0.52	0.44	0.60
42その他のサービス	58	35	23	123	69	54	2.12	1.97	2.35
F保安の職業	39	31	8	600	473	127	15.38	15.26	15.88
G農林漁業の職業	44	35	9	93	67	26	2.11	1.91	2.89
H生産工程の職業	824	682	142	995	851	144	1.21	1.25	1.01
49生産設備(金属)	9	9		8	8		0.89	0.89	
50生産設備(金属除く)	14	14		19	19		1.36	1.36	
51生産設備(機械)	12	10	2	0			0.00	0.00	0.00
52金属材料製造等	81	76	5	188	181	7	2.32	2.38	1.40
54製品製造・加工処理	207	143	64	341	245	96	1.65	1.71	1.50
57機械組立の職業	306	256	50	131	120	11	0.43	0.47	0.22
60機械整備・修理の職業	86	84	2	166	161	5	1.93	1.92	2.50
61製品検査(金属)	11	7	4	14	9	5	1.27	1.29	1.25
62製品検査(金属除く)	14	11	3	29	28	1	2.07	2.55	0.33
63機械検査の職業	33	25	8	26	10	16	0.79	0.40	2.00
64生産関連・生産類似	51	47	4	73	70	3	1.43	1.49	0.75
I輸送・機械運転の職業	253	231	22	579	522	57	2.29	2.26	2.59
65鉄道運転の職業	0			0					
66自動車運転の職業	164	149	15	453	403	50	2.76	2.70	3.33
67船舶・航空機運転	0			0					
68その他の輸送の職業	25	22	3	30	28	2	1.20	1.27	0.67
69定置・建設機械運転	64	60	4	96	91	5	1.50	1.52	1.25
J建設・採掘の職業	323	312	11	646	639	7	2.00	2.05	0.64
70建設躯体工事の職業	16	16		57	56	1	3.56	3.50	
71建設の職業	33	30	3	144	143	1	4.36	4.77	0.33
72電気工事の職業	34	31	3	94	94		2.76	3.03	0.00
73土木の職業	240	235	5	350	345	5	1.46	1.47	1.00
74採掘の職業	0			1	1				
K運搬・清掃等の職業	1006	536	470	713	287	426	0.71	0.54	0.91
75運搬の職業	260	207	53	235	174	61	0.90	0.84	1.15
76清掃の職業	169	67	102	297	61	236	1.76	0.91	2.31
77包装の職業	17	5	12	25	9	16	1.47	1.80	1.33
78その他の運搬等の職業	560	257	303	156	43	113	0.28	0.17	0.37
分類不能の職業	257	161	96	0			0.00	0.00	0.00

白河所 職業別(常用計)	29.9月								
	有効求職			有効求人			有効求人倍率		
	計	一般	パート	計	一般	パート	計	一般	パート
職業計	2,021	1,384	637	2,193	1,648	545	1.09	1.19	0.86
A管理的職業	7	6	1	10	10		1.43	1.67	0.00
B専門的・技術的職業	271	200	71	344	288	56	1.27	1.44	0.79
07開発技術者	10	8	2	21	21		2.10	2.63	0.00
08製造技術者	106	90	16	10	10		0.09	0.11	0.00
09建築・土木技術者等	17	14	3	41	41		2.41	2.93	0.00
10情報処理・通信技術者	5	5		7	7		1.40	1.40	
11その他の技術者	4	3	1	0			0.00	0.00	0.00
12医師、薬剤師等	3	1	2	10	8	2	3.33	8.00	1.00
13保健師、助産師等	35	26	9	99	74	25	2.83	2.85	2.78
14医療技術者	12	8	4	29	23	6	2.42	2.88	1.50
15その他の保健医療	13	10	3	10	10		0.77	1.00	0.00
16社会福祉の専門的職業	39	17	22	91	75	16	2.33	4.41	0.73
22美術家、デザイナー等	8	7	1	0			0.00	0.00	0.00
05.06.17~21.23.24その他	19	11	8	26	19	7	1.37	1.73	0.88
C事務的職業	468	317	151	171	122	49	0.37	0.38	0.32
25一般事務員	405	266	139	104	74	30	0.26	0.28	0.22
26会計事務員	14	9	5	9	9		0.64	1.00	0.00
27生産関連事務員	26	23	3	34	25	9	1.31	1.09	3.00
28営業・販売関連事務員	16	14	2	17	11	6	1.06	0.79	3.00
29外勤事務員	1		1	0			0.00		0.00
30運輸・郵便事務	2	2		4	2	2	2.00	1.00	
31事務用機器操作の職業	4	3	1	3	1	2	0.75	0.33	2.00
D販売の職業	110	74	36	159	91	68	1.45	1.23	1.89
32商品販売の職業	78	43	35	104	39	65	1.33	0.91	1.86
33販売類似の職業	3	2	1	0			0.00	0.00	0.00
34営業の職業	29	29	0	55	52	3	1.90	1.79	
Eサービスの職業	222	119	103	319	176	143	1.44	1.48	1.39
35家庭生活支援サービス	2		2	0			0.00		0.00
36介護サービスの職業	65	37	28	100	57	43	1.54	1.54	1.54
37保健医療サービス	12	9	3	29	20	9	2.42	2.22	3.00
38生活衛生サービス	9	4	5	13	9	4	1.44	2.25	0.80
39飲食物調理の職業	59	30	29	107	51	56	1.81	1.70	1.93
40接客・給仕の職業	42	21	21	55	30	25	1.31	1.43	1.19
41居住施設・ビルの管理	4	3	1	1		1	0.25	0.00	1.00
42その他のサービス	29	15	14	14	9	5	0.48	0.60	0.36
F保安の職業	14	12	2	48	29	19	3.43	2.42	9.50
G農林漁業の職業	23	18	5	23	21	2	1.00	1.17	0.40
H生産工程の職業	454	357	97	665	525	140	1.46	1.47	1.44
49生産設備(金属)	4	4		9	7	2	2.25	1.75	
50生産設備(金属除く)	9	9	0	18	18		2.00	2.00	
51生産設備(機械)	4	3	1	14	14		3.50	4.67	0.00
52金属材料製造等	61	54	7	135	126	9	2.21	2.33	1.29
54製品製造・加工処理	139	112	27	179	141	38	1.29	1.26	1.41
57機械組立の職業	130	98	32	100	82	18	0.77	0.84	0.56
60機械整備・修理の職業	13	12	1	34	31	3	2.62	2.58	3.00
61製品検査(金属)	9	2	7	30	15	15	3.33	7.50	2.14
62製品検査(金属除く)	37	30	7	90	40	50	2.43	1.33	7.14
63機械検査の職業	32	19	13	41	38	3	1.28	2.00	0.23
64生産関連・生産類似	16	14	2	15	13	2	0.94	0.93	1.00
I輸送・機械運転の職業	64	57	7	134	115	19	2.09	2.02	2.71
65鉄道運転の職業	1	1		0			0.00	0.00	
66自動車運転の職業	40	34	6	110	91	19	2.75	2.68	3.17
67船舶・航空機運転	0			0					
68その他の輸送の職業	9	9		2	2		0.22	0.22	
69定置・建設機械運転	14	13	1	22	22		1.57	1.69	0.00
J建設・採掘の職業	60	57	3	158	158		2.63	2.77	0.00
70建設躯体工事の職業	3	3		32	32		10.67	10.67	
71建設の職業	6	6		33	33		5.50	5.50	
72電気工事の職業	14	14		18	18		1.29	1.29	
73土木の職業	37	34	3	74	74		2.00	2.18	0.00
74採掘の職業	0			1	1				
K運搬・清掃等の職業	318	164	154	162	113	49	0.51	0.69	0.32
75運搬の職業	45	34	11	72	60	12	1.60	1.76	1.09
76清掃の職業	58	15	43	42	16	26	0.72	1.07	0.60
77包装の職業	1	0	1	2		2	2.00		2.00
78その他の運搬等の職業	214	115	99	46	37	9	0.21	0.32	0.09
分類不能の職業	10	3	7	0			0.00	0.00	0.00

須賀川所 職業別(常用計)	29. 9月								
	有効求職			有効求人			有効求人倍率		
	計	一般	パート	計	一般	パート	計	一般	パート
職業計	2,064	1,452	612	2,152	1,683	469	1.04	1.16	0.77
A管理的職業	5	4	1	11	11		2.20	2.75	0.00
B専門的・技術的職業	177	135	42	314	273	41	1.77	2.02	0.98
07開発技術者	7	7		22	22		3.14	3.14	
08製造技術者	6	6		9	9		1.50	1.50	
09建築・土木技術者等	12	10	2	35	34	1	2.92	3.40	0.50
10情報処理・通信技術者	15	14	1	11	11		0.73	0.79	0.00
11その他の技術者	1	1		1	1		1.00	1.00	
12医師、薬剤師等	2	1	1	15	9	6	7.50	9.00	6.00
13保健師、助産師等	29	18	11	68	59	9	2.34	3.28	0.82
14医療技術者	11	9	2	30	25	5	2.73	2.78	2.50
15その他の保健医療	8	7	1	11	11		1.38	1.57	0.00
16社会福祉の専門的職業	47	31	16	90	80	10	1.91	2.58	0.63
22美術家、デザイナー等	14	12	2	2	1	1	0.14	0.08	0.50
05.06.17～21.23.24その他	25	19	6	20	11	9	0.80	0.58	1.50
C事務的職業	432	303	129	201	157	44	0.47	0.52	0.34
25一般事務員	376	257	119	108	75	33	0.29	0.29	0.28
26会計事務員	12	12	0	14	12	2	1.17	1.00	
27生産関連事務員	20	16	4	59	52	7	2.95	3.25	1.75
28営業・販売関連事務員	14	12	2	12	10	2	0.86	0.83	1.00
29外勤事務員	0			0					
30運輸・郵便事務	4	4	0	8	8		2.00	2.00	
31事務用機器操作の職業	6	2	4	0			0.00	0.00	0.00
D販売の職業	133	82	51	227	121	106	1.71	1.48	2.08
32商品販売の職業	101	51	50	171	65	106	1.69	1.27	2.12
33販売類似の職業	1	1		1	1		1.00	1.00	
34営業の職業	31	30	1	55	55		1.77	1.83	0.00
Eサービスの職業	234	129	105	338	202	136	1.44	1.57	1.30
35家庭生活支援サービス	2		2	0			0.00		0.00
36介護サービスの職業	63	42	21	165	113	52	2.62	2.69	2.48
37保健医療サービス	12	4	8	36	25	11	3.00	6.25	1.38
38生活衛生サービス	13	8	5	11	5	6	0.85	0.63	1.20
39飲食物調理の職業	64	30	34	57	29	28	0.89	0.97	0.82
40接客・給仕の職業	52	34	18	50	22	28	0.96	0.65	1.56
41居住施設・ビルの管理	2	1	1	6	6		3.00	6.00	0.00
42その他のサービス	26	10	16	13	2	11	0.50	0.20	0.69
F保安の職業	9	9	0	15	13	2	1.67	1.44	#DIV/0!
G農林漁業の職業	26	18	8	31	21	10	1.19	1.17	1.25
H生産工程の職業	413	348	65	507	445	62	1.23	1.28	0.95
49生産設備(金属)	6	5	1	0			0.00	0.00	0.00
50生産設備(金属除く)	7	6	1	1	1		0.14	0.17	0.00
51生産設備(機械)	7	7		16	16		2.29	2.29	
52金属材料製造等	46	42	4	133	124	9	2.89	2.95	2.25
54製品製造・加工処理	135	111	24	146	124	22	1.08	1.12	0.92
57機械組立の職業	116	97	19	93	74	19	0.80	0.76	1.00
60機械整備・修理の職業	17	16	1	27	27		1.59	1.69	0.00
61製品検査(金属)	25	19	6	14	5	9	0.56	0.26	1.50
62製品検査(金属除く)	15	12	3	12	12		0.80	1.00	0.00
63機械検査の職業	21	16	5	30	30		1.43	1.88	0.00
64生産関連・生産類似	18	17	1	35	32	3	1.94	1.88	3.00
I輸送・機械運転の職業	82	75	7	181	174	7	2.21	2.32	1.00
65鉄道運転の職業	0			0					
66自動車運転の職業	62	57	5	151	145	6	2.44	2.54	1.20
67船舶・航空機運転	0			0					
68その他の輸送の職業	7	6	1	16	15	1	2.29	2.50	1.00
69定置・建設機械運転	13	12	1	14	14		1.08	1.17	0.00
J建設・採掘の職業	73	68	5	142	142		1.95	2.09	0.00
70建設躯体工事の職業	5	5		14	14		2.80	2.80	
71建設の職業	12	12		31	31		2.58	2.58	
72電気工事の職業	11	10	1	35	35		3.18	3.50	0.00
73土木の職業	45	41	4	62	62		1.38	1.51	0.00
74採掘の職業	0			0					
K運搬・清掃等の職業	455	262	193	185	124	61	0.41	0.47	0.32
75運搬の職業	66	59	7	89	78	11	1.35	1.32	1.57
76清掃の職業	50	25	25	41	25	16	0.82	1.00	0.64
77包装の職業	8	3	5	12	8	4	1.50	2.67	0.80
78その他の運搬等の職業	331	175	156	43	13	30	0.13	0.07	0.19
分類不能の職業	25	19	6	0			0.00	0.00	0.00

相双所 職業別(常用計)	29. 9月								
	有効求職			有効求人			有効求人倍率		
	計	一般	パート	計	一般	パート	計	一般	パート
職業計	1,746	1,241	505	3,470	2,662	808	1.99	2.15	1.60
A管理的職業	0			5	5		#DIV/0!	#DIV/0!	#DIV/0!
B専門的・技術的職業	155	117	38	549	489	60	3.54	4.18	1.58
07開発技術者	6	5	1	25	25		4.17	5.00	0.00
08製造技術者	16	15	1	12	12		0.75	0.80	0.00
09建築・土木技術者等	11	11		184	184		16.73	16.73	
10情報処理・通信技術者	4	4		3	3		0.75	0.75	
11その他の技術者	0	0		6	6				
12医師、薬剤師等	1		1	11	8	3	11.00		3.00
13保健師、助産師等	40	23	17	135	103	32	3.38	4.48	1.88
14医療技術者	8	8		38	28	10	4.75	3.50	
15その他の保健医療	6	4	2	27	26	1	4.50	6.50	0.50
16社会福祉の専門的職業	30	21	9	43	37	6	1.43	1.76	0.67
22美術家、デザイナー等	3	1	2	15	15		5.00	15.00	0.00
05.06.17～21.23.24その他	30	25	5	50	42	8	1.67	1.68	1.60
C事務的職業	423	304	119	266	191	75	0.63	0.63	0.63
25一般事務員	380	270	110	174	127	47	0.46	0.47	0.43
26会計事務員	11	7	4	23	16	7	2.09	2.29	1.75
27生産関連事務員	17	16	1	43	34	9	2.53	2.13	9.00
28営業・販売関連事務員	10	8	2	18	11	7	1.80	1.38	3.50
29外勤事務員	0			0					
30運輸・郵便事務	2	1	1	6	1	5	3.00	1.00	5.00
31事務用機器操作の職業	3	2	1	2	2		0.67	1.00	0.00
D販売の職業	124	74	50	292	101	191	2.35	1.36	3.82
32商品販売の職業	106	58	48	251	61	190	2.37	1.05	3.96
33販売類似的職業	0			0					
34営業の職業	18	16	2	41	40	1	2.28	2.50	0.50
Eサービスの職業	207	113	94	581	313	268	2.81	2.77	2.85
35家庭生活支援サービス	5	2	3	0			0.00	0.00	0.00
36介護サービスの職業	56	30	26	273	189	84	4.88	6.30	3.23
37保健医療サービス	4	1	3	28	24	4	7.00	24.00	1.33
38生活衛生サービス	7	5	2	10	8	2	1.43	1.60	1.00
39飲食物調理の職業	71	35	36	124	39	85	1.75	1.11	2.36
40接客・給仕の職業	35	21	14	118	36	82	3.37	1.71	5.86
41居住施設・ビルの管理	11	9	2	8	6	2	0.73	0.67	1.00
42その他のサービス	18	10	8	20	11	9	1.11	1.10	1.13
F保安の職業	18	15	3	115	106	9	6.39	7.07	3.00
G農林漁業の職業	21	11	10	35	20	15	1.67	1.82	1.50
H生産工程の職業	248	200	48	614	539	75	2.48	2.70	1.56
49生産設備(金属)	4	4		9	9		2.25	2.25	
50生産設備(金属除く)	4	3	1	12	7	5	3.00	2.33	5.00
51生産設備(機械)	8	7	1	17	17		2.13	2.43	0.00
52金属材料製造等	51	46	5	123	112	11	2.41	2.43	2.20
54製品製造・加工処理	67	50	17	211	167	44	3.15	3.34	2.59
57機械組立の職業	66	55	11	117	106	11	1.77	1.93	1.00
60機械整備・修理の職業	10	9	1	68	66	2	6.80	7.33	2.00
61製品検査(金属)	8	8		24	24		3.00	3.00	
62製品検査(金属除く)	7	3	4	16	14	2	2.29	4.67	0.50
63機械検査の職業	12	7	5	0			0.00	0.00	0.00
64生産関連・生産類似	11	8	3	17	17		1.55	2.13	0.00
I輸送・機械運転の職業	148	141	7	288	272	16	1.95	1.93	2.29
65鉄道運転の職業	1	1		0			0.00	0.00	
66自動車運転の職業	95	89	6	193	177	16	2.03	1.99	2.67
67船舶・航空機運転	0			0					
68その他の輸送の職業	5	5		6	6		1.20	1.20	
69定置・建設機械運転	47	46	1	89	89		1.89	1.93	0.00
J建設・採掘の職業	165	161	4	531	529	2	3.22	3.29	0.50
70建設躯体工事の職業	4	4		63	63		15.75	15.75	
71建設の職業	9	9		69	67	2	7.67	7.44	
72電気工事の職業	11	10	1	133	133		12.09	13.30	0.00
73土木の職業	141	138	3	266	266		1.89	1.93	0.00
74採掘の職業	0			0					
K運搬・清掃等の職業	231	100	131	194	97	97	0.84	0.97	0.74
75運搬の職業	42	30	12	57	37	20	1.36	1.23	1.67
76清掃の職業	69	19	50	84	29	55	1.22	1.53	1.10
77包装の職業	3	2	1	9	6	3	3.00	3.00	3.00
78その他の運搬等の職業	117	49	68	44	25	19	0.38	0.51	0.28
分類不能の職業	6	5	1	0			0.00	0.00	0.00

二本松所 職業別(常用計)	29. 9月								
	有効求職			有効求人			有効求人倍率		
	計	一般	パート	計	一般	パート	計	一般	パート
職業計	1,220	862	358	1,539	1,181	358	1.26	1.37	1.00
A管理的職業	3	2	1	9	8	1	3.00	4.00	1.00
B専門的・技術的職業	111	83	28	224	183	41	2.02	2.20	1.46
07開発技術者	7	6	1	6	6		0.86	1.00	0.00
08製造技術者	18	17	1	20	19	1	1.11	1.12	1.00
09建築・土木技術者等	8	6	2	38	38		4.75	6.33	0.00
10情報処理・通信技術者	7	7	0	5	5		0.71	0.71	
11その他の技術者	1	0	1	5	5		5.00		0.00
12医師、薬剤師等	1	1		2	2		2.00	2.00	
13保健師、助産師等	17	9	8	74	50	24	4.35	5.56	3.00
14医療技術者	5	2	3	18	14	4	3.60	7.00	1.33
15その他の保健医療	3	3		5	5		1.67	1.67	
16社会福祉の専門的職業	27	16	11	47	35	12	1.74	2.19	1.09
22美術家、デザイナー等	4	4		0			0.00	0.00	
05.06.17～21.23.24その他	13	12	1	4	4		0.31	0.33	0.00
C事務的職業	280	197	83	112	80	32	0.40	0.41	0.39
25一般事務員	248	173	75	64	46	18	0.26	0.27	0.24
26会計事務員	9	7	2	10	3	7	1.11	0.43	3.50
27生産関連事務員	12	8	4	24	18	6	2.00	2.25	1.50
28営業・販売関連事務員	9	8	1	8	7	1	0.89	0.88	1.00
29外勤事務員	0			0					
30運輸・郵便事務	0	0	0	6	6				
31事務用機器操作の職業	2	1	1	0			0.00	0.00	0.00
D販売の職業	70	46	24	112	67	45	1.60	1.46	1.88
32商品販売の職業	46	25	21	67	24	43	1.46	0.96	2.05
33販売類似の職業	3	1	2	0			0.00	0.00	0.00
34営業の職業	21	20	1	45	43	2	2.14	2.15	2.00
Eサービスの職業	124	77	47	202	112	90	1.63	1.45	1.91
35家庭生活支援サービス	1		1	0			0.00		0.00
36介護サービスの職業	35	20	15	104	75	29	2.97	3.75	1.93
37保健医療サービス	7	7		5	2	3	0.71	0.29	
38生活衛生サービス	5	5		3	2	1	0.60	0.40	
39飲食物調理の職業	42	25	17	28	13	15	0.67	0.52	0.88
40接客・給仕の職業	22	12	10	46	17	29	2.09	1.42	2.90
41居住施設・ビルの管理	4	2	2	2		2	0.50	0.00	1.00
42その他のサービス	8	6	2	14	3	11	1.75	0.50	5.50
F保安の職業	10	7	3	3	1	2	0.30	0.14	0.67
G農林漁業の職業	7	7		15	11	4	2.14	1.57	#DIV/0!
H生産工程の職業	253	203	50	438	357	81	1.73	1.76	1.62
49生産設備(金属)	5	4	1	1	1		0.20	0.25	0.00
50生産設備(金属除く)	7	6	1	12	12		1.71	2.00	0.00
51生産設備(機械)	6	5	1	10	10		1.67	2.00	0.00
52金属材料製造等	40	36	4	101	91	10	2.53	2.53	2.50
54製品製造・加工処理	53	41	12	141	102	39	2.66	2.49	3.25
57機械組立の職業	89	68	21	75	68	7	0.84	1.00	0.33
60機械整備・修理の職業	16	13	3	22	20	2	1.38	1.54	0.67
61製品検査(金属)	8	5	3	6	4	2	0.75	0.80	0.67
62製品検査(金属除く)	4	2	2	34	17	17	8.50	8.50	8.50
63機械検査の職業	6	5	1	8	6	2	1.33	1.20	2.00
64生産関連・生産類似	19	18	1	28	26	2	1.47	1.44	2.00
I輸送・機械運転の職業	50	47	3	155	142	13	3.10	3.02	4.33
65鉄道運転の職業	1	1		0			0.00	0.00	
66自動車運転の職業	34	32	2	119	109	10	3.50	3.41	5.00
67船舶・航空機運転	0	0		0					
68その他の輸送の職業	7	6	1	11	11		1.57	1.83	0.00
69定置・建設機械運転	8	8	0	25	22	3	3.13	2.75	
J建設・採掘の職業	64	59	5	159	159		2.48	2.69	0.00
70建設躯体工事の職業	5	4	1	29	29		5.80	7.25	0.00
71建設の職業	7	7	0	19	19		2.71	2.71	
72電気工事の職業	8	7	1	32	32		4.00	4.57	0.00
73土木の職業	44	41	3	78	78		1.77	1.90	0.00
74採掘の職業	0			1	1				
K運搬・清掃等の職業	208	112	96	110	61	49	0.53	0.54	0.51
75運搬の職業	58	48	10	52	39	13	0.90	0.81	1.30
76清掃の職業	36	13	23	20	8	12	0.56	0.62	0.52
77包装の職業	5	2	3	1		1	0.20	0.00	0.33
78その他の運搬等の職業	109	49	60	37	14	23	0.34	0.29	0.38
分類不能の職業	40	22	18	0			0.00	0.00	0.00