



平成29年7月28日公表

平成29年6月分

## 公共職業安定所業務取扱月報

福島労働局職業安定部

## 目 次

- 1. 概況
- 2. グラフでみる労働市場
- 3. 新規求人・新規求職の対前年同月増減率の推移
- 4. 雇用保険 受給資格決定件数・受給者実人員の推移
- 5. 一般職業紹介状況
- 6. 雇用保険業務概況
- 7. 職業別有効求職・有効求人バランスシート

本報から抜粋して利用する場合には「公共職業安定所業務取扱月報から抜粋(または作成)」とご記入願います。

また、本報に対するお問い合わせは福島労働局職業安定部(職業安定課地方労働市場情報官:電話024-529-5338)まで願います。

# 1. 概況 (学卒を除きパートを含む)

6月の新規求人数は、前年同月比で▲2.9%減少となった。

新規求職申込件数は、前年同月比で▲0.8%減少となった。

新規求人倍率(季節調整値)は、1.89倍で前月を▲0.2ポイント下回り、

前年同月(原数値)は▲0.04ポイント下回った。

また、有効求人倍率(季節調整値)は1.45倍で前月を▲0.02ポイント下回り、

前年同月(原数値)と同水準となった。

## ■ 求人

新規求人数は15,859人で前年同月比▲2.9%(▲472人)の減少となった。

《対前年同月増減数順》

増加した主な産業と対前年同月増加率・増加数			減少した主な産業と対前年同月減少率・減少数		
サービス業	10.4%	276	建設業	▲17.6%	▲435
製造業	4.4%	87	卸売、小売業	▲8.5%	▲200
学術研究、専門・技術サービス業	17.0%	54	宿泊業、飲食サービス業	▲9.8%	▲115
医療、福祉	1.3%	32	生活関連サービス業、娯楽業	▲18.5%	▲101

(規模別)

規模	前年同月比	規模	前年同月比
29人以下	▲3.3%	300人～499人	7.0%
30人～99人	▲0.4%	500人～999人	▲25.8%
100～299人	▲2.0%	1,000人以上	▲31.6%

新規求人数のうち、一般は11,027人で前年同月▲3.0%(▲341人)の減少となり、

パートタイムは4,832人で前年同月比▲2.6%(▲131人)の減少となった。

月間有効求人数は41,973人で前年同月比1.7%(717人)の増加となった。

## ■ 求職

新規求職申込件数は、7,937件で前年同月比▲0.8%(▲64件)の減少となった。

このうち45歳以上の者の割合は、42.9%(前年同月差3.0ポイント上昇)、雇用保険の一般受給資格決定者の割合は、24.5%(同0.4ポイント上昇)となった。

月間有効求職者数は31,114人で前年同月比1.8%(543人)増加となった。

このうち、45歳以上の者の割合は、47.1%(前年同月2.6ポイント上昇)、雇用保険の受給者実人員の割合は、22.3%(同0.6ポイント上昇)を占めている。

## ■ 就職

就職件数は3,193件で前年同月比▲2.0%(▲66件)減少となった。

このうち、45歳以上の者の割合は、39.6%(前年同月差2.6ポイント上昇)となった。

## ■ 求人倍率

(原数値)

項目	当月	前月	前年同月	対前月差 (ポイント)	対前年同月差 (ポイント)
新規求人倍率(倍)	2.00	1.77	2.04	0.23	▲0.04
有効求人倍率(倍)	1.35	1.29	1.35	0.06	0.00

(季節調整値)

項目	当月	前月	前年同月	対前月差 (ポイント)	対前年同月差 (ポイント)
新規求人倍率(倍)	1.89	2.09	1.90	▲0.20	▲0.01
有効求人倍率(倍)	1.45	1.47	1.43	▲0.02	0.02

※求人倍率(季節調整値):平成28年12月以前は遡及改訂数値。

## 主要項目別推移 (各年6月分)

項目	25年6月	26年6月	27年6月	28年6月	29年6月	25年度比
新規求人数(人)	15,335	15,994	16,792	16,331	15,859	3.4%
月間有効求人数(人)	40,877	43,066	41,624	41,256	41,973	2.7%
新規求職申込件数(件)	8,117	7,945	8,293	8,001	7,937	▲2.2%
月間有効求職者数(人)	34,360	32,160	30,974	30,571	31,114	▲9.4%
就職件数(件)	3,731	3,522	3,486	3,259	3,193	▲14.4%

## 2. グラフでみる労働市場 (学卒を除きパートを含む)

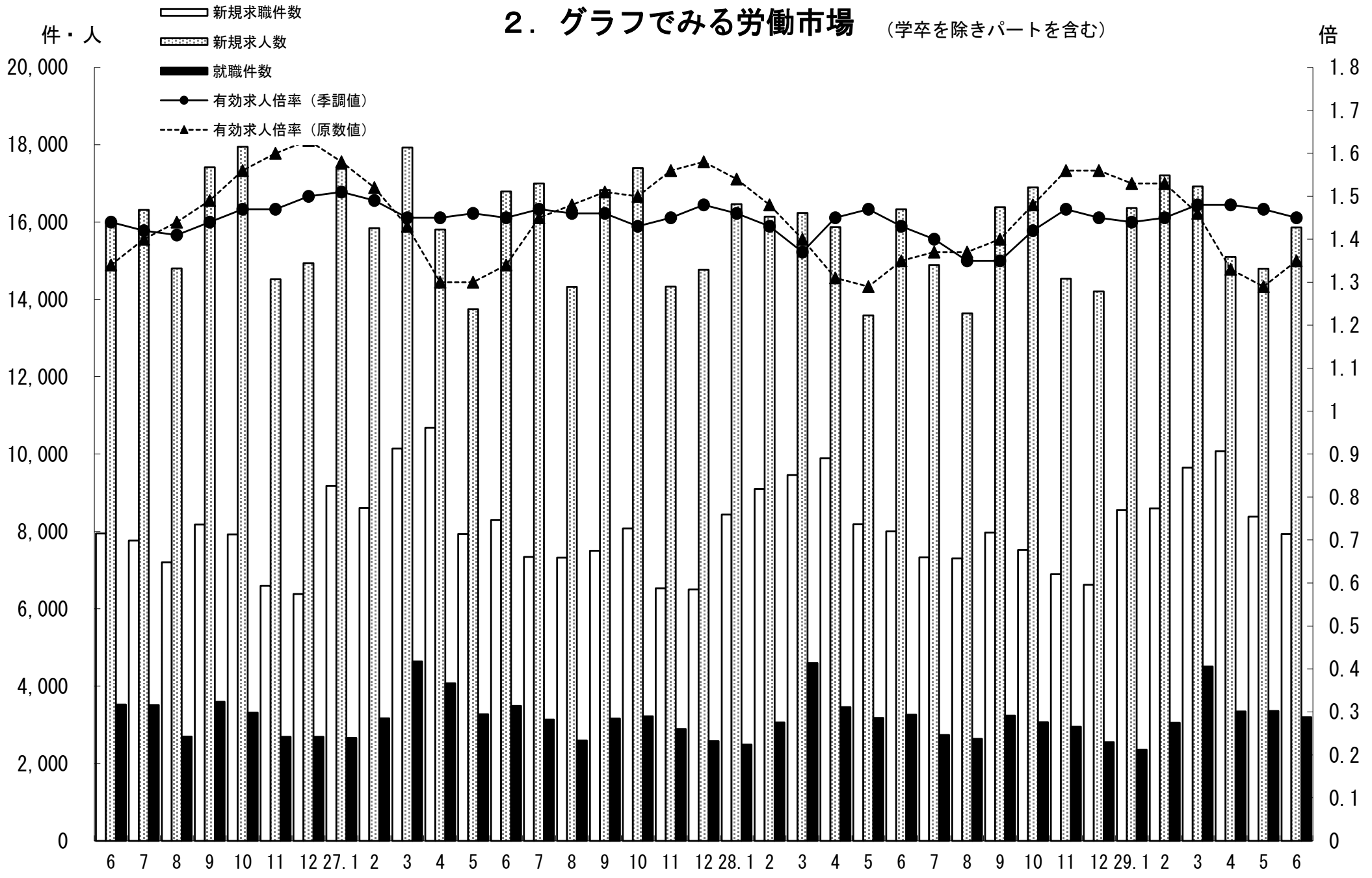

### 3. 新規求人・新規求職の対前年同月増減率の推移 (学卒を除きパートを含む)

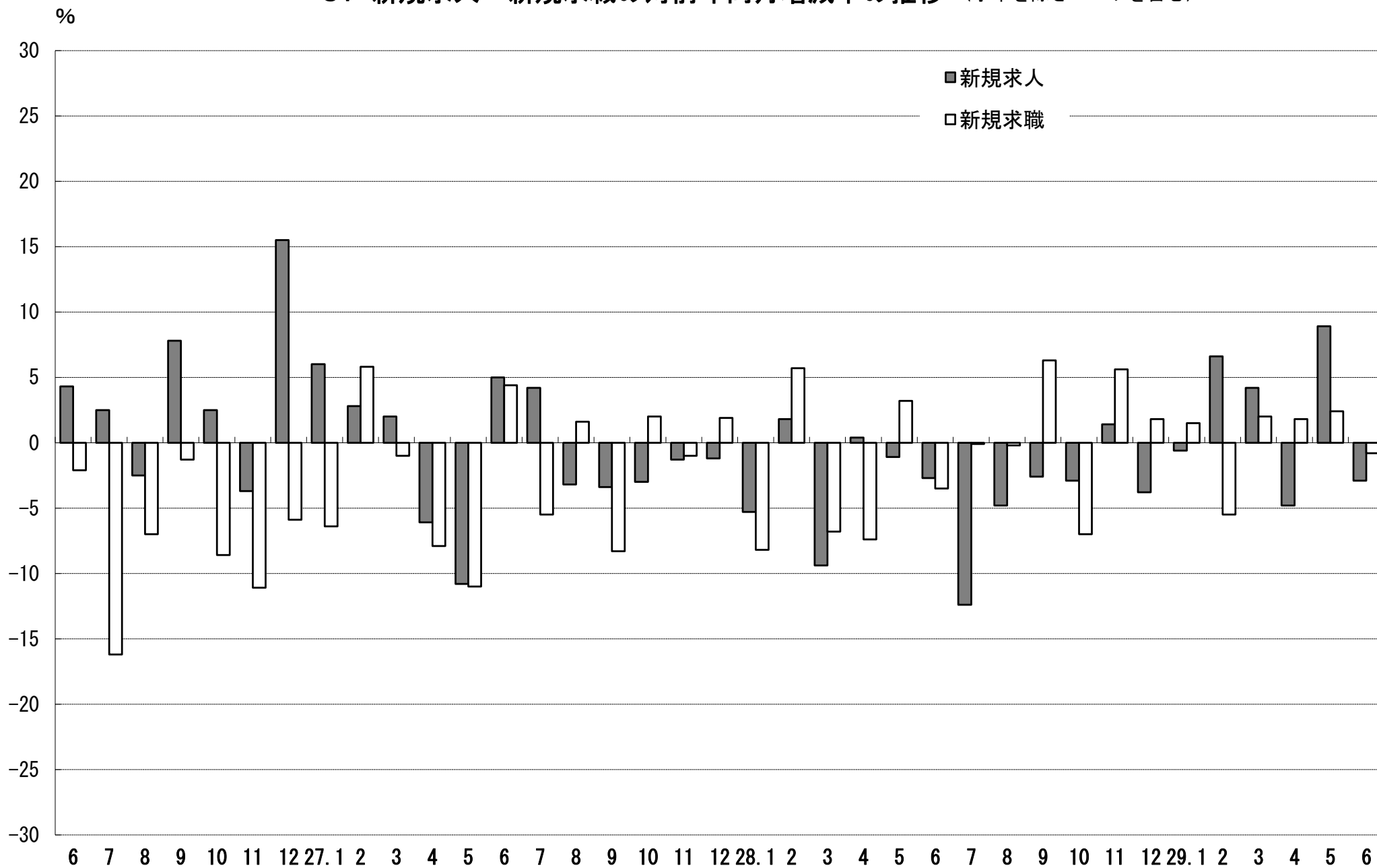

#### 4. 雇用保険 受給資格決定件数・受給者実人員の推移

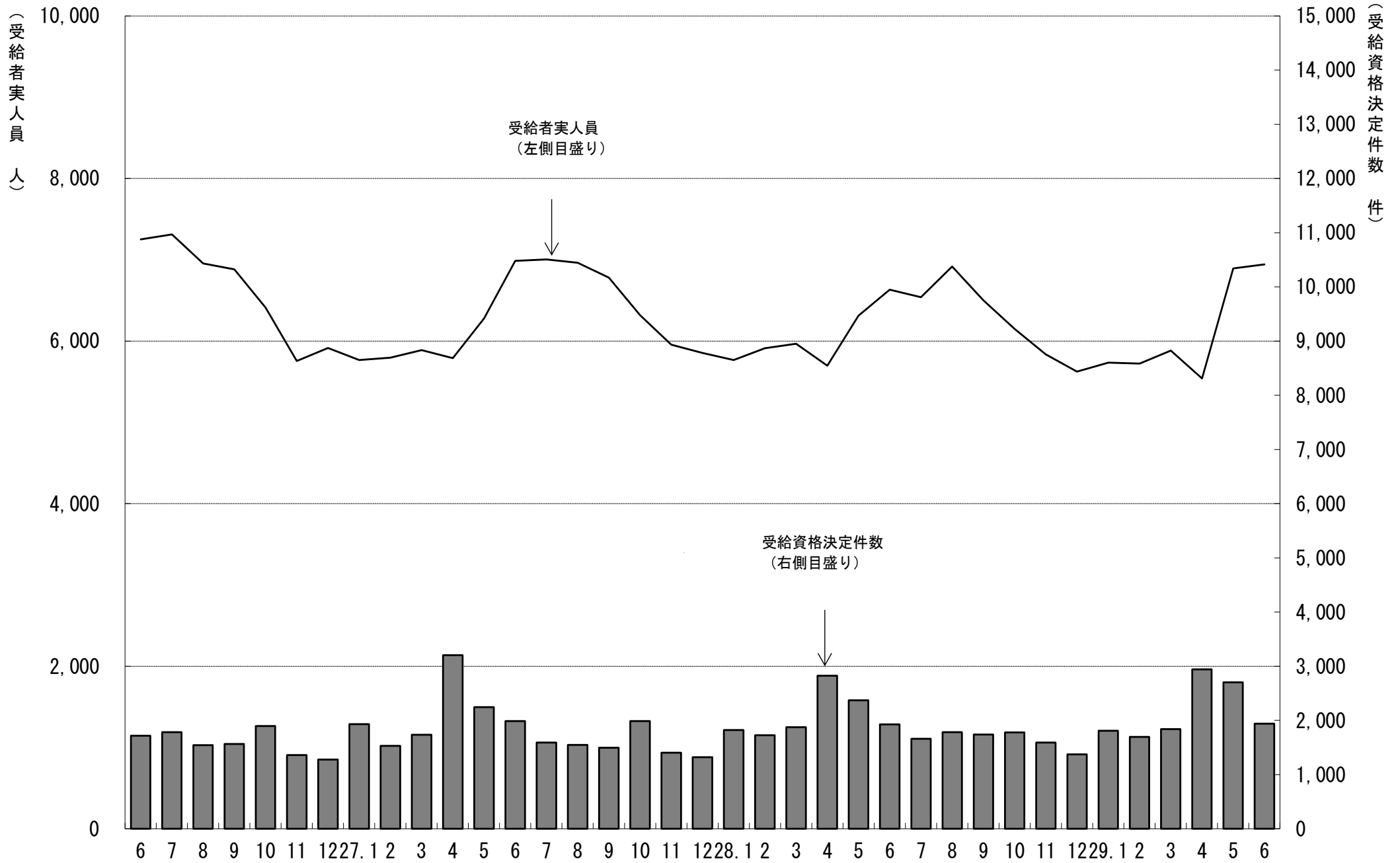

# 5. 一般職業紹介状況

(学卒を除きパートを含む)

平成29年6月分

項目別	安定所別	前年同月 (28年6月)	前月 (29年5月)	本月 (29年6月)	県北計						県中・県南			中通り計	会津計 会津若松	浜通り計	
					福島		二本松		郡山		白河	須賀川				平	相双
求	新規求職申込件数(件)	8,001	8,380	7,937	1,612	353	1,965	1,798	494	535	2,827	4,792	1,020	1,532	593	2,125	
	うち 常用	7,940	8,331	7,886	1,606	353	1,959	1,787	493	526	2,806	4,765	1,004	1,525	592	2,117	
	うち 中高年齢者	3,195	3,563	3,403	641	153	794	751	214	193	1,158	1,952	437	686	328	1,014	
	雇用保険受給資格決定件数	1,927	2,702	1,942	371	107	478	467	113	134	714	1,192	241	361	146	507	
職	月間有効求職者数(人)	30,571	31,954	31,114	6,398	1,387	7,785	7,159	2,018	2,198	11,375	19,160	4,007	5,804	2,143	7,947	
	うち 常用	30,433	31,821	30,991	6,371	1,386	7,757	7,128	2,015	2,186	11,329	19,086	3,986	5,783	2,136	7,919	
	うち 中高年齢者	13,602	15,020	14,667	2,846	680	3,526	3,236	989	1,022	5,247	8,773	1,956	2,702	1,236	3,938	
	雇用保険受給者実人員	6,632	6,895	6,942	1,390	296	1,686	1,450	498	486	2,434	4,120	962	1,291	568	1,859	
求 人	新規求人数(人)	16,331	14,795	15,859	2,955	698	3,653	3,960	1,103	797	5,860	9,513	2,100	3,031	1,215	4,246	
	うち 常用	14,162	12,831	13,348	2,355	607	2,962	3,437	881	626	4,944	7,906	1,837	2,463	1,142	3,605	
	月間有効求人数	41,256	41,367	41,973	7,373	1,880	9,253	10,741	2,662	2,396	15,799	25,052	4,992	8,487	3,442	11,929	
就 職	うち 常用	37,045	36,524	36,523	6,211	1,652	7,863	9,407	2,159	2,086	13,652	21,515	4,430	7,349	3,229	10,578	
	就職件数(件)	3,259	3,354	3,193	584	139	723	612	234	219	1,065	1,788	476	639	290	929	
	うち 常用	2,944	3,042	2,915	523	124	647	574	215	202	991	1,638	432	578	267	845	
	うち 中高年齢者	1,206	1,318	1,263	245	51	296	219	85	77	381	677	180	272	134	406	
	うち (保)受給者	738	785	827	175	36	211	142	63	44	249	460	114	157	96	253	
うち他県への就職件数	282	339	274	57	10	67	64	24	7	95	162	28	56	28	84		
充 足	充足数(人)	3,223	3,200	3,105	589	139	728	614	215	195	1,024	1,752	454	591	308	899	
	うち 常用	2,923	2,911	2,834	523	127	650	563	199	181	943	1,593	419	534	288	822	
	うち他県からの充足数	262	200	202	35	4	39	48	6	7	61	100	26	39	37	76	
比 率	新規求人倍率(倍)	1.90	2.09	1.89	1.83	1.98	1.86	2.20	2.23	1.49	2.07	1.99	2.06	1.98	2.05	2.00	
	有効求人倍率(倍)	1.43	1.47	1.45	1.15	1.36	1.19	1.50	1.32	1.09	1.39	1.31	1.25	1.46	1.61	1.50	
	就職率(%)	40.7	40.0	40.2	36.2	39.4	36.8	34.0	47.4	40.9	37.7	37.3	46.7	41.7	48.9	43.7	
	うち中高年齢者の就職率	37.7	37.0	37.1	38.2	33.3	37.3	29.2	39.7	39.9	32.9	34.7	41.2	39.7	40.9	40.0	
充足率(%)	19.7	21.6	19.6	19.9	19.9	19.9	15.5	19.5	24.5	17.5	18.4	21.6	19.5	25.3	21.2		

※県の有効求人倍率及び新規求人倍率は季節調整値、公共職業安定所の有効求人倍率及び新規求人倍率は原数値。

※就職率は新規求職者数ベース、充足率は新規求人数ベース

※雇用保険受給資格決定件数及び雇用保険受給者実人員の本月、前月、前年同月の合計欄には、運輸支局取扱分を含む。

## 6. 雇 用 保 険 業 務 概 況

平成 29 年 6 月 分

安定所別		26年度計	27年度計	28年度計	前年同月 (28年 6月)	前 月 (29年 5月)	本 月 (29年 6月)	福 島	平	会津若松	郡	山 白	河 須 賀 川	二 本 松	相	双 運 輸 支 局
項目別																
適 用	新規適用事業所数	1,626	1,756	1,801	186	185	185	24	34	19	48	17	16	10	17	0
	廃止事業所数	1,059	1,014	1,389	129	101	101	22	28	13	19	5	5	4	5	0
	月末事業所数	32,983	33,662	34,238	34,244	34,685	34,771	6,505	6,586	5,238	7,461	2,324	2,149	1,546	2,962	0
	資格取得者数	118,161	116,049	117,756	10,846	15,363	11,112	2,690	1,745	1,089	3,258	673	488	449	720	0
	資格喪失者数	103,534	107,100	107,002	8,085	9,086	8,022	1,525	1,520	828	2,381	472	359	315	622	0
	月末被保険者数	545,114	559,485	566,588	566,973	575,494	578,879	118,018	95,809	72,497	157,132	40,397	32,650	25,034	37,342	0
	離職票交付枚数	58,159	60,623	61,749	4,369	5,307	4,194	794	728	518	1,237	245	185	148	339	0
	うち 高 齢	2,649	3,077	3,723	247	408	330	83	76	33	73	21	10	12	22	0
	うち 特 例	1,648	1,538	1,494	16	34	19	0	0	14	4	1	0	0	0	0
	うち 短 時 間	0	0	0	0	0	0	0	0	0	0	0	0	0	0	0
給 一 般	受給資格決定件数	21,925	22,213	22,401	1,927	2,702	1,942	371	361	241	467	113	134	107	146	2
	初回受給者数	17,910	17,785	17,839	1,604	2,670	1,617	321	313	213	336	119	117	72	125	1
	受給者実人員	6,484	6,298	6,129	6,632	6,895	6,942	1,390	1,291	962	1,450	498	486	296	568	1
	給付延日数	1,946,227	1,912,165	1,837,143	173,546	175,605	173,901	35,745	32,550	24,558	36,913	11,725	12,130	7,072	13,195	13
	支給終了者数	13,475	12,819	12,621	912	937	857	165	187	102	175	57	51	46	74	0
	支給金額(千円)	9,030,386	8,919,915	8,532,193	808,592	821,936	813,158	167,196	153,109	109,499	173,526	56,216	56,810	32,949	63,760	92
	給付制限件数	10,377	10,394	10,437	1,112	1,352	1,000	201	194	105	235	83	67	56	59	0
特 付 例	受給資格決定件数	1,654	1,530	1,450	15	52	21	0	0	16	1	1	3	0	0	0
	受給者数	1,640	1,538	1,443	31	63	38	0	0	23	1	2	1	11	0	0
	支給金額(千円)	296,548	274,198	255,445	5,805	11,710	7,202	0	0	4,730	213	384	209	1,666	0	0
	給付制限件数	0	3	3	0	0	0	0	0	0	0	0	0	0	0	0

※ 支給金額は千円未満四捨五入のため、県計とは一致しないことがある。  
 ※ 年度計の適用事業所数、被保険者数は各年度3月末日現在の数



福島労働局 職業別(常用計)	29.6月								
	有効求職			有効求人			有効求人倍率		
	計	一般	パート	計	一般	パート	計	一般	パート
職業計	30,991	21,934	9,057	36,523	26,396	10,127	1.18	1.20	1.12
A管理的職業	87	76	11	191	188	3	2.20	2.47	0.27
B専門的・技術的職業	3272	2,439	833	6,136	4,930	1,206	1.88	2.02	1.45
07開発技術者	120	113	7	381	380	1	3.18	3.36	0.14
08製造技術者	392	335	57	174	166	8	0.44	0.50	0.14
09建築・土木技術者等	244	224	20	975	972	3	4.00	4.34	0.15
10情報処理・通信技術者	174	162	12	298	284	14	1.71	1.75	1.17
11その他の技術者	40	35	5	46	41	5	1.15	1.17	1.00
12医師、薬剤師等	26	7	19	491	271	220	18.88	38.71	11.58
13保健師、助産師等	628	353	275	1,476	1,099	377	2.35	3.11	1.37
14医療技術者	158	117	41	399	290	109	2.53	2.48	2.66
15その他の保健医療	189	152	37	262	207	55	1.39	1.36	1.49
16社会福祉の専門的職業	621	402	219	1,097	858	239	1.77	2.13	1.09
22美術家、デザイナー等	165	145	20	91	60	31	0.55	0.41	1.55
05.06.17～21.23.24その他	515	394	121	446	302	144	0.87	0.77	1.19
C事務的職業	8273	5,906	2,367	3,146	2,176	970	0.38	0.37	0.41
25一般事務員	7346	5,192	2,154	2,105	1,438	667	0.29	0.28	0.31
26会計事務員	266	207	59	281	209	72	1.06	1.01	1.22
27生産関連事務員	229	182	47	276	200	76	1.21	1.10	1.62
28営業・販売関連事務員	295	239	56	260	204	56	0.88	0.85	1.00
29外勤事務員	10	6	4	12	8	4	1.20	1.33	1.00
30運輸・郵便事務	36	29	7	182	102	80	5.06	3.52	11.43
31事務用機器操作の職業	91	51	40	30	15	15	0.33	0.29	0.38
D販売の職業	2257	1,558	699	3,758	2,370	1,388	1.67	1.52	1.99
32商品販売の職業	1552	904	648	2,495	1,142	1,353	1.61	1.26	2.09
33販売類似の職業	50	31	19	63	57	6	1.26	1.84	0.32
34営業の職業	655	623	32	1,200	1,171	29	1.83	1.88	0.91
Eサービスの職業	3396	1,994	1,402	7,897	4,177	3,720	2.33	2.09	2.65
35家庭生活支援サービス	16	3	13	25	7	18	1.56	2.33	1.38
36介護サービスの職業	997	653	344	2,968	2,053	915	2.98	3.14	2.66
37保健医療サービス	199	137	62	388	294	94	1.95	2.15	1.52
38生活衛生サービス	171	106	65	551	327	224	3.22	3.08	3.45
39飲食物調理の職業	921	432	489	1,636	663	973	1.78	1.53	1.99
40接客・給仕の職業	666	413	253	1,878	643	1,235	2.82	1.56	4.88
41居住施設・ビルの管理	94	61	33	78	39	39	0.83	0.64	1.18
42その他のサービス	332	189	143	373	151	222	1.12	0.80	1.55
F保安の職業	232	178	54	1,459	1,147	312	6.29	6.44	5.78
G農林漁業の職業	258	175	83	412	296	116	1.60	1.69	1.40
H生産工程の職業	4417	3,569	848	5,361	4,562	799	1.21	1.28	0.94
49生産設備(金属)	59	57	2	42	40	2	0.71	0.70	1.00
50生産設備(金属除く)	102	88	14	108	98	10	1.06	1.11	0.71
51生産設備(機械)	102	90	12	77	77		0.75	0.86	0.00
52金属材料製造等	547	496	51	1,113	1,044	69	2.03	2.10	1.35
54製品製造・加工処理	1273	946	327	1,758	1,319	439	1.38	1.39	1.34
57機械組立の職業	1430	1,159	271	889	768	121	0.62	0.66	0.45
60機械整備・修理の職業	240	218	22	519	507	12	2.16	2.33	0.55
61製品検査(金属)	101	77	24	102	74	28	1.01	0.96	1.17
62製品検査(金属除く)	108	75	33	223	161	62	2.06	2.15	1.88
63機械検査の職業	191	127	64	235	199	36	1.23	1.57	0.56
64生産関連・生産類似	264	236	28	295	275	20	1.12	1.17	0.71
I輸送・機械運転の職業	1510	1,347	163	2,226	2,021	205	1.47	1.50	1.26
65鉄道運転の職業	0			0					
66自動車運転の職業	993	878	115	1,742	1,553	189	1.75	1.77	1.64
67船舶・航空機運転	2	2		0			0.00	0.00	
68その他の輸送の職業	154	137	17	75	71	4	0.49	0.52	0.24
69定置・建設機械運転	361	330	31	409	397	12	1.13	1.20	0.39
J建設・採掘の職業	1791	1,719	72	3,235	3,213	22	1.81	1.87	0.31
70建設躯体工事の職業	77	73	4	578	577	1	7.51	7.90	0.25
71建設の職業	204	189	15	678	670	8	3.32	3.54	0.53
72電気工事の職業	180	171	9	458	458		2.54	2.68	0.00
73土木の職業	1326	1,282	44	1,518	1,505	13	1.14	1.17	0.30
74採掘の職業	4	4		3	3		0.75	0.75	
K運搬・清掃等の職業	4713	2,494	2,219	2,702	1,316	1,386	0.57	0.53	0.62
75運搬の職業	1008	808	200	974	707	267	0.97	0.88	1.34
76清掃の職業	844	297	547	1,111	328	783	1.32	1.10	1.43
77包装の職業	55	25	30	65	24	41	1.18	0.96	1.37
78その他の運搬等の職業	2806	1,364	1,442	552	257	295	0.20	0.19	0.20
分類不能の職業	785	479	306	0			0.00	0.00	0.00

福島所 職業別(常用計)	29.6月								
	有効求職			有効求人			有効求人倍率		
	計	一般	パート	計	一般	パート	計	一般	パート
職業計	6,371	4,594	1,777	6,211	4,371	1,840	0.97	0.95	1.04
A管理的職業	26	23	3	28	28	0	1.08	1.22	0.00
B専門的・技術的職業	660	487	173	1,013	787	226	1.53	1.62	1.31
07開発技術者	28	27	1	24	24	0	0.86	0.89	0.00
08製造技術者	69	52	17	18	17	1	0.26	0.33	0.06
09建築・土木技術者等	46	43	3	145	143	2	3.15	3.33	0.67
10情報処理・通信技術者	48	46	2	14	14	0	0.29	0.30	0.00
11その他の技術者	4	2	2	6	6	0	1.50	3.00	0.00
12医師、薬剤師等	5	0	5	20	14	6	4.00		1.20
13保健師、助産師等	119	71	48	357	269	88	3.00	3.79	1.83
14医療技術者	25	17	8	85	62	23	3.40	3.65	2.88
15その他の保健医療	49	38	11	49	31	18	1.00	0.82	1.64
16社会福祉の専門的職業	144	93	51	207	149	58	1.44	1.60	1.14
22美術家、デザイナー等	27	26	1	13	13	0	0.48	0.50	0.00
05.06.17～21.23.24その他	96	72	24	75	45	30	0.78	0.63	1.25
C事務的職業	2,117	1,522	595	632	424	208	0.30	0.28	0.35
25一般事務員	1,915	1,373	542	450	302	148	0.23	0.22	0.27
26会計事務員	67	52	15	69	38	31	1.03	0.73	2.07
27生産関連事務員	45	33	12	44	33	11	0.98	1.00	0.92
28営業・販売関連事務員	56	44	12	44	34	10	0.79	0.77	0.83
29外勤事務員	1	0	1	4	3	1	4.00		1.00
30運輸・郵便事務	8	5	3	16	14	2	2.00	2.80	0.67
31事務用機器操作の職業	25	15	10	5	0	5	0.20	0.00	0.50
D販売の職業	446	313	133	663	451	212	1.49	1.44	1.59
32商品販売の職業	300	180	120	419	210	209	1.40	1.17	1.74
33販売類似の職業	20	10	10	13	10	3	0.65	1.00	0.30
34営業の職業	126	123	3	231	231	0	1.83	1.88	0.00
Eサービスの職業	634	415	219	1,579	819	760	2.49	1.97	3.47
35家庭生活支援サービス	3	0	3	7	3	4	2.33		1.33
36介護サービスの職業	202	141	61	488	331	157	2.42	2.35	2.57
37保健医療サービス	50	39	11	113	81	32	2.26	2.08	2.91
38生活衛生サービス	34	20	14	70	37	33	2.06	1.85	2.36
39飲食物調理の職業	165	81	84	387	181	206	2.35	2.23	2.45
40接客・給仕の職業	102	78	24	433	154	279	4.25	1.97	11.63
41居住施設・ビルの管理	19	15	4	29	11	18	1.53	0.73	4.50
42その他のサービス	59	41	18	52	21	31	0.88	0.51	1.72
F保安の職業	44	34	10	320	274	46	7.27	8.06	4.60
G農林漁業の職業	44	30	14	94	69	25	2.14	2.30	1.79
H生産工程の職業	822	676	146	607	523	84	0.74	0.77	0.58
49生産設備(金属)	15	15	0	11	11	0	0.73	0.73	
50生産設備(金属除く)	28	25	3	16	16	0	0.57	0.64	0.00
51生産設備(機械)	26	22	4	3	3	0	0.12	0.14	0.00
52金属材料製造等	112	106	6	138	135	3	1.23	1.27	0.50
54製品製造・加工処理	243	172	71	240	185	55	0.99	1.08	0.77
57機械組立の職業	225	192	33	64	49	15	0.28	0.26	0.45
60機械整備・修理の職業	47	45	2	62	61	1	1.32	1.36	0.50
61製品検査(金属)	12	6	6	8	4	4	0.67	0.67	0.67
62製品検査(金属除く)	29	22	7	23	21	2	0.79	0.95	0.29
63機械検査の職業	27	17	10	7	5	2	0.26	0.29	0.20
64生産関連・生産類似	58	54	4	35	33	2	0.60	0.61	0.50
I輸送・機械運転の職業	276	245	31	358	326	32	1.30	1.33	1.03
65鉄道運転の職業	0	0	0	0	0	0			
66自動車運転の職業	187	166	21	285	254	31	1.52	1.53	1.48
67船舶・航空機運転	0	0	0	0	0	0			
68その他の輸送の職業	28	24	4	6	6	0	0.21	0.25	0.00
69定置・建設機械運転	61	55	6	67	66	1	1.10	1.20	0.17
J建設・採掘の職業	279	263	16	495	490	5	1.77	1.86	0.31
70建設躯体工事の職業	20	20	0	78	78	0	3.90	3.90	
71建設の職業	38	32	6	99	96	3	2.61	3.00	0.50
72電気工事の職業	40	39	1	59	59	0	1.48	1.51	0.00
73土木の職業	181	172	9	257	255	2	1.42	1.48	0.22
74採掘の職業	0	0	0	2	2	0			
K運搬・清掃等の職業	707	391	316	422	180	242	0.60	0.46	0.77
75運搬の職業	171	141	30	175	125	50	1.02	0.89	1.67
76清掃の職業	141	56	85	169	38	131	1.20	0.68	1.54
77包装の職業	7	2	5	3	0	3	0.43	0.00	0.60
78その他の運搬等の職業	388	192	196	75	17	58	0.19	0.09	0.30
分類不能の職業	316	195	121	0	0	0	0.00	0.00	0.00

平所 職業別(常用計)	29.6月								
	有効求職			有効求人			有効求人倍率		
	計	一般	パート	計	一般	パート	計	一般	パート
職業計	5,783	4,053	1,730	7,349	5,352	1,997	1.27	1.32	1.15
A管理的職業	15	14	1	23	23		1.53	1.64	0.00
B専門的・技術的職業	623	458	165	1,239	995	244	1.99	2.17	1.48
07開発技術者	25	24	1	93	92	1	3.72	3.83	1.00
08製造技術者	55	50	5	40	40		0.73	0.80	0.00
09建築・土木技術者等	52	48	4	172	172		3.31	3.58	0.00
10情報処理・通信技術者	36	33	3	96	92	4	2.67	2.79	1.33
11その他の技術者	16	15	1	15	14	1	0.94	0.93	1.00
12医師、薬剤師等	5	1	4	58	37	21	11.60	37.00	5.25
13保健師、助産師等	147	80	67	330	228	102	2.24	2.85	1.52
14医療技術者	20	13	7	102	71	31	5.10	5.46	4.43
15その他の保健医療	34	23	11	54	44	10	1.59	1.91	0.91
16社会福祉の専門的職業	112	68	44	172	126	46	1.54	1.85	1.05
22美術家、デザイナー等	33	30	3	19	15	4	0.58	0.50	1.33
05.06.17~21.23.24その他	88	73	15	88	64	24	1.00	0.88	1.60
C事務的職業	1,445	1,014	431	574	426	148	0.40	0.42	0.34
25一般事務員	1,289	891	398	420	301	119	0.33	0.34	0.30
26会計事務員	45	36	9	49	39	10	1.09	1.08	1.11
27生産関連事務員	32	24	8	40	28	12	1.25	1.17	1.50
28営業・販売関連事務員	58	47	11	47	44	3	0.81	0.94	0.27
29外勤事務員	2	1	1	3	2	1	1.50	2.00	1.00
30運輸・郵便事務	3	3	0	10	8	2	3.33	2.67	
31事務用機器操作の職業	16	12	4	5	4	1	0.31	0.33	0.25
D販売の職業	390	259	131	626	427	199	1.61	1.65	1.52
32商品販売の職業	277	156	121	378	184	194	1.36	1.18	1.60
33販売類似の職業	11	8	3	12	11	1	1.09	1.38	0.33
34営業の職業	102	95	7	236	232	4	2.31	2.44	0.57
Eサービスの職業	693	394	299	1,787	877	910	2.58	2.23	3.04
35家庭生活支援サービス	2		2	3	1	2	1.50		1.00
36介護サービスの職業	230	155	75	701	408	293	3.05	2.63	3.91
37保健医療サービス	54	32	22	115	89	26	2.13	2.78	1.18
38生活衛生サービス	41	22	19	207	130	77	5.05	5.91	4.05
39飲食物調理の職業	156	65	91	357	126	231	2.29	1.94	2.54
40接客・給仕の職業	138	76	62	309	80	229	2.24	1.05	3.69
41居住施設・ビルの管理	6	4	2	5	3	2	0.83	0.75	1.00
42その他のサービス	66	40	26	90	40	50	1.36	1.00	1.92
F保安の職業	49	37	12	215	159	56	4.39	4.30	4.67
G農林漁業の職業	45	31	14	48	34	14	1.07	1.10	1.00
H生産工程の職業	759	600	159	1,150	997	153	1.52	1.66	0.96
49生産設備(金属)	6	6		1	1		0.17	0.17	
50生産設備(金属除く)	29	24	5	12	12		0.41	0.50	0.00
51生産設備(機械)	14	13	1	19	19		1.36	1.46	0.00
52金属材料製造等	89	81	8	222	216	6	2.49	2.67	0.75
54製品製造・加工処理	250	186	64	374	273	101	1.50	1.47	1.58
57機械組立の職業	212	170	42	167	155	12	0.79	0.91	0.29
60機械整備・修理の職業	45	40	5	114	112	2	2.53	2.80	0.40
61製品検査(金属)	14	11	3	19	18	1	1.36	1.64	0.33
62製品検査(金属除く)	16	11	5	30	25	5	1.88	2.27	1.00
63機械検査の職業	34	17	17	115	98	17	3.38	5.76	1.00
64生産関連・生産類似	50	41	9	77	68	9	1.54	1.66	1.00
I輸送・機械運転の職業	382	347	35	388	346	42	1.02	1.00	1.20
65鉄道運転の職業	0			0					
66自動車運転の職業	247	223	24	298	260	38	1.21	1.17	1.58
67船舶・航空機運転	2	2		0			0.00	0.00	
68その他の輸送の職業	55	50	5	14	12	2	0.25	0.24	0.40
69定置・建設機械運転	78	72	6	76	74	2	0.97	1.03	0.33
J建設・採掘の職業	379	376	3	839	839		2.21	2.23	0.00
70建設躯体工事の職業	21	21		214	214		10.19	10.19	
71建設の職業	27	27		166	166		6.15	6.15	
72電気工事の職業	38	38		83	83		2.18	2.18	
73土木の職業	291	288	3	376	376		1.29	1.31	0.00
74採掘の職業	2	2		0			0.00	0.00	
K運搬・清掃等の職業	902	467	435	460	229	231	0.51	0.49	0.53
75運搬の職業	196	152	44	174	133	41	0.89	0.88	0.93
76清掃の職業	166	56	110	180	43	137	1.08	0.77	1.25
77包装の職業	7	5	2	11	2	9	1.57	0.40	4.50
78その他の運搬等の職業	533	254	279	95	51	44	0.18	0.20	0.16
分類不能の職業	101	56	45	0			0.00	0.00	0.00

会津若松所 職業別(常用計)	29.6月								
	有効求職			有効求人			有効求人倍率		
	計	一般	パート	計	一般	パート	計	一般	パート
職業計	3,986	2,690	1,296	4,430	2,975	1,455	1.11	1.11	1.12
A管理的職業	13	12	1	10	9	1	0.77	0.75	1.00
B専門的・技術的職業	381	279	102	581	500	81	1.52	1.79	0.79
07開発技術者	20	20		29	29		1.45	1.45	
08製造技術者	22	21	1	18	17	1	0.82	0.81	1.00
09建築・土木技術者等	25	24	1	110	110		4.40	4.58	0.00
10情報処理・通信技術者	24	23	1	47	47		1.96	2.04	0.00
11その他の技術者	2	2		3	3		1.50	1.50	
12医師、薬剤師等	5	2	3	12	8	4	2.40	4.00	1.33
13保健師、助産師等	101	57	44	150	125	25	1.49	2.19	0.57
14医療技術者	21	15	6	32	27	5	1.52	1.80	0.83
15その他の保健医療	22	18	4	14	13	1	0.64	0.72	0.25
16社会福祉の専門的職業	58	33	25	97	85	12	1.67	2.58	0.48
22美術家、デザイナー等	18	16	2	15	7	8	0.83	0.44	4.00
05.06.17～21.23.24その他	63	48	15	54	29	25	0.86	0.60	1.67
C事務的職業	1009	708	301	319	246	73	0.32	0.35	0.24
25一般事務員	888	614	274	211	151	60	0.24	0.25	0.22
26会計事務員	35	25	10	35	32	3	1.00	1.28	0.30
27生産関連事務員	26	22	4	32	26	6	1.23	1.18	1.50
28営業・販売関連事務員	47	37	10	26	23	3	0.55	0.62	0.30
29外勤事務員	1	1		1	1		1.00	1.00	
30運輸・郵便事務	1	1		13	13		13.00	13.00	
31事務用機器操作の職業	11	8	3	1		1	0.09	0.00	0.33
D販売の職業	306	191	115	661	373	288	2.16	1.95	2.50
32商品販売の職業	218	111	107	514	231	283	2.36	2.08	2.64
33販売類似的職業	2	1	1	7	5	2	3.50	5.00	2.00
34営業の職業	86	79	7	140	137	3	1.63	1.73	0.43
Eサービスの職業	516	313	203	1,103	571	532	2.14	1.82	2.62
35家庭生活支援サービス	1		1	2	1	1	2.00		1.00
36介護サービスの職業	133	92	41	334	255	79	2.51	2.77	1.93
37保健医療サービス	14	11	3	30	26	4	2.14	2.36	1.33
38生活衛生サービス	16	10	6	49	24	25	3.06	2.40	4.17
39飲食物調理の職業	162	91	71	242	102	140	1.49	1.12	1.97
40接客・給仕の職業	125	72	53	367	129	238	2.94	1.79	4.49
41居住施設・ビルの管理	7	3	4	9	5	4	1.29	1.67	1.00
42その他のサービス	58	34	24	70	29	41	1.21	0.85	1.71
F保安の職業	28	20	8	184	133	51	6.57	6.65	6.38
G農林漁業の職業	49	25	24	81	54	27	1.65	2.16	1.13
H生産工程の職業	617	496	121	541	449	92	0.88	0.91	0.76
49生産設備(金属)	2	2		4	4		2.00	2.00	
50生産設備(金属除く)	8	6	2	9	9		1.13	1.50	0.00
51生産設備(機械)	19	18	1	4	4		0.21	0.22	0.00
52金属材料製造等	87	73	14	111	105	6	1.28	1.44	0.43
54製品製造・加工処理	124	94	30	170	123	47	1.37	1.31	1.57
57機械組立の職業	276	216	60	122	94	28	0.44	0.44	0.47
60機械整備・修理の職業	28	27	1	59	59		2.11	2.19	0.00
61製品検査(金属)	13	12	1	6	4	2	0.46	0.33	2.00
62製品検査(金属除く)	11	7	4	21	13	8	1.91	1.86	2.00
63機械検査の職業	18	13	5	7	6	1	0.39	0.46	0.20
64生産関連・生産類似	31	28	3	28	28		0.90	1.00	0.00
I輸送・機械運転の職業	118	100	18	160	135	25	1.36	1.35	1.39
65鉄道運転の職業	0			0					
66自動車運転の職業	80	68	12	117	95	22	1.46	1.40	1.83
67船舶・航空機運転	0			0					
68その他の輸送の職業	5	4	1	4	4		0.80	1.00	0.00
69定置・建設機械運転	33	28	5	39	36	3	1.18	1.29	0.60
J建設・採掘の職業	162	148	14	308	308		1.90	2.08	0.00
70建設躯体工事の職業	3	3		28	28		9.33	9.33	
71建設の職業	41	38	3	65	65		1.59	1.71	0.00
72電気工事の職業	32	29	3	48	48		1.50	1.66	0.00
73土木の職業	86	78	8	167	167		1.94	2.14	0.00
74採掘の職業	0			0					
K運搬・清掃等の職業	767	384	383	482	197	285	0.63	0.51	0.74
75運搬の職業	134	104	30	126	56	70	0.94	0.54	2.33
76清掃の職業	111	41	70	289	119	170	2.60	2.90	2.43
77包装の職業	10	5	5	4	1	3	0.40	0.20	0.60
78その他の運搬等の職業	512	234	278	63	21	42	0.12	0.09	0.15
分類不能の職業	20	14	6	0			0.00	0.00	0.00



郡山所 職業別(常用計)	29.6月								
	有効求職			有効求人			有効求人倍率		
	計	一般	パート	計	一般	パート	計	一般	パート
職業計	7,128	5,171	1,957	9,407	6,745	2,662	1.32	1.30	1.36
A管理的職業	20	16	4	88	87	1	4.40	5.44	0.25
B専門的・技術的職業	863	652	211	1,942	1,468	474	2.25	2.25	2.25
07開発技術者	25	25		154	154		6.16	6.16	
08製造技術者	113	99	14	52	47	5	0.46	0.47	0.36
09建築・土木技術者等	59	49	10	273	272	1	4.63	5.55	0.10
10情報処理・通信技術者	43	39	4	121	111	10	2.81	2.85	2.50
11その他の技術者	5	4	1	5	3	2	1.00	0.75	2.00
12医師、薬剤師等	6	2	4	369	189	180	61.50	94.50	45.00
13保健師、助産師等	133	70	63	292	212	80	2.20	3.03	1.27
14医療技術者	59	47	12	76	48	28	1.29	1.02	2.33
15その他の保健医療	64	56	8	86	61	25	1.34	1.09	3.13
16社会福祉の専門的職業	160	113	47	349	261	88	2.18	2.31	1.87
22美術家、デザイナー等	54	47	7	33	17	16	0.61	0.36	2.29
05.06.17～21.23.24その他	142	101	41	132	93	39	0.93	0.92	0.95
C事務的職業	1993	1,456	537	921	566	355	0.46	0.39	0.66
25一般事務員	1746	1,260	486	576	363	213	0.33	0.29	0.44
26会計事務員	70	55	15	65	53	12	0.93	0.96	0.80
27生産関連事務員	55	45	10	57	31	26	1.04	0.69	2.60
28営業・販売関連事務員	81	71	10	84	61	23	1.04	0.86	2.30
29外勤事務員	4	4		2		2	0.50	0.00	
30運輸・郵便事務	14	10	4	126	54	72	9.00	5.40	18.00
31事務用機器操作の職業	23	11	12	11	4	7	0.48	0.36	0.58
D販売の職業	634	488	146	1,003	750	253	1.58	1.54	1.73
32商品販売の職業	400	266	134	598	352	246	1.50	1.32	1.84
33販売類似の職業	14	10	4	22	22		1.57	2.20	0.00
34営業の職業	220	212	8	383	376	7	1.74	1.77	0.88
Eサービスの職業	724	423	301	1,964	1,111	853	2.71	2.63	2.83
35家庭生活支援サービス	2	1	1	12	2	10	6.00	2.00	10.00
36介護サービスの職業	202	124	78	801	607	194	3.97	4.90	2.49
37保健医療サービス	42	29	13	42	31	11	1.00	1.07	0.85
38生活衛生サービス	52	34	18	188	119	69	3.62	3.50	3.83
39飲食物調理の職業	183	78	105	338	119	219	1.85	1.53	2.09
40接客・給仕の職業	155	106	49	476	180	296	3.07	1.70	6.04
41居住施設・ビルの管理	30	16	14	22	13	9	0.73	0.81	0.64
42その他のサービス	58	35	23	85	40	45	1.47	1.14	1.96
F保安の職業	43	35	8	569	440	129	13.23	12.57	16.13
G農林漁業の職業	37	27	10	63	45	18	1.70	1.67	1.80
H生産工程の職業	849	689	160	993	846	147	1.17	1.23	0.92
49生産設備(金属)	16	15	1	5	5		0.31	0.33	0.00
50生産設備(金属除く)	23	22	1	10	10		0.43	0.45	0.00
51生産設備(機械)	18	16	2	2	2		0.11	0.13	0.00
52金属材料製造等	84	81	3	163	155	8	1.94	1.91	2.67
54製品製造・加工処理	225	154	71	326	226	100	1.45	1.47	1.41
57機械組立の職業	325	270	55	186	176	10	0.57	0.65	0.18
60機械整備・修理の職業	66	59	7	156	151	5	2.36	2.56	0.71
61製品検査(金属)	10	7	3	20	18	2	2.00	2.57	0.67
62製品検査(金属除く)	12	9	3	38	32	6	3.17	3.56	2.00
63機械検査の職業	29	18	11	33	20	13	1.14	1.11	1.18
64生産関連・生産類似	41	38	3	54	51	3	1.32	1.34	1.00
I輸送・機械運転の職業	307	276	31	534	482	52	1.74	1.75	1.68
65鉄道運転の職業	0			0					
66自動車運転の職業	202	179	23	404	358	46	2.00	2.00	2.00
67船舶・航空機運転	0			0					
68その他の輸送の職業	29	25	4	19	19		0.66	0.76	0.00
69定置・建設機械運転	76	72	4	111	105	6	1.46	1.46	1.50
J建設・採掘の職業	404	391	13	690	677	13	1.71	1.73	1.00
70建設躯体工事の職業	17	16	1	92	91	1	5.41	5.69	1.00
71建設の職業	46	43	3	158	155	3	3.43	3.60	1.00
72電気工事の職業	28	26	2	90	90		3.21	3.46	0.00
73土木の職業	312	305	7	350	341	9	1.12	1.12	1.29
74採掘の職業	1	1		0			0.00	0.00	
K運搬・清掃等の職業	1012	568	444	640	273	367	0.63	0.48	0.83
75運搬の職業	279	225	54	196	150	46	0.70	0.67	0.85
76清掃の職業	166	63	103	302	59	243	1.82	0.94	2.36
77包装の職業	18	8	10	32	14	18	1.78	1.75	1.80
78その他の運搬等の職業	549	272	277	110	50	60	0.20	0.18	0.22
分類不能の職業	242	150	92	0			0.00	0.00	0.00

白河所 職業別(常用計)	29.6月								
	有効求職			有効求人			有効求人倍率		
	計	一般	パート	計	一般	パート	計	一般	パート
職業計	2,015	1,384	631	2,159	1,666	493	1.07	1.20	0.78
A管理的職業	5	3	2	7	7		1.40	2.33	0.00
B専門的・技術的職業	262	192	70	297	262	35	1.13	1.36	0.50
07開発技術者	8	6	2	27	27		3.38	4.50	0.00
08製造技術者	84	71	13	5	5		0.06	0.07	0.00
09建築・土木技術者等	22	22		44	44		2.00	2.00	
10情報処理・通信技術者	6	6		6	6		1.00	1.00	
11その他の技術者	1	1		1	1		1.00	1.00	
12医師、薬剤師等	2	1	1	7	5	2	3.50	5.00	2.00
13保健師、助産師等	34	21	13	68	55	13	2.00	2.62	1.00
14医療技術者	13	8	5	22	18	4	1.69	2.25	0.80
15その他の保健医療	7	5	2	6	6		0.86	1.20	0.00
16社会福祉の専門的職業	44	24	20	89	78	11	2.02	3.25	0.55
22美術家、デザイナー等	8	7	1	3	2	1	0.38	0.29	1.00
05.06.17～21.23.24その他	33	20	13	19	15	4	0.58	0.75	0.31
C事務的職業	437	318	119	164	116	48	0.38	0.36	0.40
25一般事務員	371	267	104	106	75	31	0.29	0.28	0.30
26会計事務員	13	7	6	11	11		0.85	1.57	0.00
27生産関連事務員	23	21	2	21	15	6	0.91	0.71	3.00
28営業・販売関連事務員	22	19	3	19	10	9	0.86	0.53	3.00
29外勤事務員	1		1	0			0.00		0.00
30運輸・郵便事務	2	2		3	2	1	1.50	1.00	
31事務用機器操作の職業	5	2	3	4	3	1	0.80	1.50	0.33
D販売の職業	132	90	42	186	98	88	1.41	1.09	2.10
32商品販売の職業	91	53	38	116	34	82	1.27	0.64	2.16
33販売類似の職業	1	1		1	1		1.00	1.00	
34営業の職業	40	36	4	69	63	6	1.73	1.75	1.50
Eサービスの職業	230	115	115	299	165	134	1.30	1.43	1.17
35家庭生活支援サービス	1		1	0			0.00		0.00
36介護サービスの職業	56	30	26	95	54	41	1.70	1.80	1.58
37保健医療サービス	8	6	2	30	22	8	3.75	3.67	4.00
38生活衛生サービス	6	5	1	8	2	6	1.33	0.40	6.00
39飲食物調理の職業	69	25	44	86	50	36	1.25	2.00	0.82
40接客・給仕の職業	48	30	18	59	29	30	1.23	0.97	1.67
41居住施設・ビルの管理	7	6	1	6	4	2	0.86	0.67	2.00
42その他のサービス	35	13	22	15	4	11	0.43	0.31	0.50
F保安の職業	14	10	4	49	34	15	3.50	3.40	3.75
G農林漁業の職業	21	17	4	47	43	4	2.24	2.53	1.00
H生産工程の職業	404	313	91	666	562	104	1.65	1.80	1.14
49生産設備(金属)	2	2		13	11	2	6.50	5.50	
50生産設備(金属除く)	3	3		20	20		6.67	6.67	
51生産設備(機械)	2	0	2	13	13		6.50		0.00
52金属材料製造等	50	43	7	101	94	7	2.02	2.19	1.00
54製品製造・加工処理	139	115	24	239	186	53	1.72	1.62	2.21
57機械組立の職業	113	78	35	127	113	14	1.12	1.45	0.40
60機械整備・修理の職業	11	11	0	22	22		2.00	2.00	
61製品検査(金属)	9	6	3	23	14	9	2.56	2.33	3.00
62製品検査(金属除く)	21	15	6	44	28	16	2.10	1.87	2.67
63機械検査の職業	37	23	14	35	35		0.95	1.52	0.00
64生産関連・生産類似	17	17	0	29	26	3	1.71	1.53	
I輸送・機械運転の職業	96	77	19	142	128	14	1.48	1.66	0.74
65鉄道運転の職業	0			0					
66自動車運転の職業	66	50	16	124	110	14	1.88	2.20	0.88
67船舶・航空機運転	0			0					
68その他の輸送の職業	10	9	1	0			0.00	0.00	0.00
69定置・建設機械運転	20	18	2	18	18		0.90	1.00	0.00
J建設・採掘の職業	85	82	3	114	114		1.34	1.39	0.00
70建設躯体工事の職業	3	3		37	37		12.33	12.33	
71建設の職業	11	11		35	35		3.18	3.18	
72電気工事の職業	9	9		10	10		1.11	1.11	
73土木の職業	62	59	3	31	31		0.50	0.53	0.00
74採掘の職業	0			1	1				
K運搬・清掃等の職業	312	159	153	188	137	51	0.60	0.86	0.33
75運搬の職業	45	35	10	68	59	9	1.51	1.69	0.90
76清掃の職業	73	15	58	45	22	23	0.62	1.47	0.40
77包装の職業	0	0	0	7	2	5			
78その他の運搬等の職業	194	109	85	68	54	14	0.35	0.50	0.16
分類不能の職業	17	8	9	0			0.00	0.00	0.00

須賀川所 職業別(常用計)	29. 6月								
	有効求職			有効求人			有効求人倍率		
	計	一般	パート	計	一般	パート	計	一般	パート
職業計	2,186	1,551	635	2,086	1,616	470	0.95	1.04	0.74
A管理的職業	4	4		10	10		2.50	2.50	#DIV/0!
B専門的・技術的職業	172	129	43	317	272	45	1.84	2.11	1.05
07開発技術者	6	6		30	30		5.00	5.00	
08製造技術者	11	9	2	24	24		2.18	2.67	0.00
09建築・土木技術者等	11	10	1	40	40		3.64	4.00	0.00
10情報処理・通信技術者	8	7	1	10	10		1.25	1.43	0.00
11その他の技術者	2	1	1	1	1		0.50	1.00	0.00
12医師、薬剤師等	1	1		15	9	6	15.00	9.00	
13保健師、助産師等	34	22	12	53	44	9	1.56	2.00	0.75
14医療技術者	10	8	2	25	20	5	2.50	2.50	2.50
15その他の保健医療	5	5	0	7	7		1.40	1.40	
16社会福祉の専門的職業	41	28	13	88	73	15	2.15	2.61	1.15
22美術家、デザイナー等	12	9	3	2		2	0.17	0.00	0.67
05.06.17～21.23.24その他	31	23	8	22	14	8	0.71	0.61	1.00
C事務的職業	485	338	147	167	135	32	0.34	0.40	0.22
25一般事務員	424	291	133	98	74	24	0.23	0.25	0.18
26会計事務員	14	13	1	10	10		0.71	0.77	0.00
27生産関連事務員	24	20	4	36	32	4	1.50	1.60	1.00
28営業・販売関連事務員	14	10	4	13	11	2	0.93	1.10	0.50
29外勤事務員	0			0					
30運輸・郵便事務	4	4	0	9	7	2	2.25	1.75	
31事務用機器操作の職業	5	0	5	1	1		0.20		0.00
D販売の職業	128	84	44	205	105	100	1.60	1.25	2.27
32商品販売の職業	95	52	43	155	55	100	1.63	1.06	2.33
33販売類似の職業	0			3	3				
34営業の職業	33	32	1	47	47		1.42	1.47	0.00
Eサービスの職業	228	130	98	329	180	149	1.44	1.38	1.52
35家庭生活支援サービス	1		1	0			0.00		0.00
36介護サービスの職業	78	54	24	150	97	53	1.92	1.80	2.21
37保健医療サービス	13	7	6	30	23	7	2.31	3.29	1.17
38生活衛生サービス	13	6	7	17	9	8	1.31	1.50	1.14
39飲食物調理の職業	53	26	27	52	27	25	0.98	1.04	0.93
40接客・給仕の職業	38	23	15	64	20	44	1.68	0.87	2.93
41居住施設・ビルの管理	8	5	3	0			0.00	0.00	0.00
42その他のサービス	24	9	15	16	4	12	0.67	0.44	0.80
F保安の職業	16	13	3	20	18	2	1.25	1.38	0.67
G農林漁業の職業	23	19	4	27	19	8	1.17	1.00	2.00
H生産工程の職業	426	358	68	484	416	68	1.14	1.16	1.00
49生産設備(金属)	5	4	1	0			0.00	0.00	0.00
50生産設備(金属除く)	1		1	1	1		1.00		0.00
51生産設備(機械)	7	6	1	12	12		1.71	2.00	0.00
52金属材料製造等	46	40	6	135	125	10	2.93	3.13	1.67
54製品製造・加工処理	160	132	28	133	112	21	0.83	0.85	0.75
57機械組立の職業	118	101	17	89	70	19	0.75	0.69	1.12
60機械整備・修理の職業	15	14	1	25	24	1	1.67	1.71	1.00
61製品検査(金属)	27	21	6	12	7	5	0.44	0.33	0.83
62製品検査(金属除く)	9	7	2	21	13	8	2.33	1.86	4.00
63機械検査の職業	14	12	2	22	20	2	1.57	1.67	1.00
64生産関連・生産類似	24	21	3	34	32	2	1.42	1.52	0.67
I輸送・機械運転の職業	85	74	11	193	187	6	2.27	2.53	0.55
65鉄道運転の職業	0			0					
66自動車運転の職業	52	45	7	162	157	5	3.12	3.49	0.71
67船舶・航空機運転	0			0					
68その他の輸送の職業	13	12	1	17	16	1	1.31	1.33	1.00
69定置・建設機械運転	20	17	3	14	14		0.70	0.82	0.00
J建設・採掘の職業	104	93	11	145	145		1.39	1.56	0.00
70建設躯体工事の職業	2	2		18	18		9.00	9.00	
71建設の職業	13	12	1	28	28		2.15	2.33	0.00
72電気工事の職業	14	13	1	31	31		2.21	2.38	0.00
73土木の職業	75	66	9	68	68		0.91	1.03	0.00
74採掘の職業	0			0					
K運搬・清掃等の職業	494	293	201	189	129	60	0.38	0.44	0.30
75運搬の職業	81	72	9	98	85	13	1.21	1.18	1.44
76清掃の職業	51	22	29	38	19	19	0.75	0.86	0.66
77包装の職業	5	2	3	7	4	3	1.40	2.00	1.00
78その他の運搬等の職業	357	197	160	46	21	25	0.13	0.11	0.16
分類不能の職業	21	16	5	0			0.00	0.00	0.00

相双所 職業別(常用計)	29.6月								
	有効求職			有効求人			有効求人倍率		
	計	一般	パート	計	一般	パート	計	一般	パート
職業計	2,136	1,512	624	3,229	2,414	815	1.51	1.60	1.31
A管理的職業	1	1		6	6		6.00	6.00	#DIV/0!
B専門的・技術的職業	168	133	35	536	476	60	3.19	3.58	1.71
07開発技術者	4	3	1	21	21		5.25	7.00	0.00
08製造技術者	11	10	1	8	7	1	0.73	0.70	1.00
09建築・土木技術者等	17	17	0	163	163		9.59	9.59	
10情報処理・通信技術者	3	3		4	4		1.33	1.33	
11その他の技術者	7	7	0	7	7		1.00	1.00	
12医師、薬剤師等	1		1	8	7	1	8.00		1.00
13保健師、助産師等	34	17	17	137	107	30	4.03	6.29	1.76
14医療技術者	5	5		40	31	9	8.00	6.20	
15その他の保健医療	4	3	1	35	35		8.75	11.67	0.00
16社会福祉の専門的職業	35	26	9	58	53	5	1.66	2.04	0.56
22美術家、デザイナー等	8	6	2	6	6		0.75	1.00	0.00
05.06.17～21.23.24その他	39	36	3	49	35	14	1.26	0.97	4.67
C事務的職業	477	326	151	269	189	80	0.56	0.58	0.53
25一般事務員	438	296	142	192	132	60	0.44	0.45	0.42
26会計事務員	9	7	2	30	21	9	3.33	3.00	4.50
27生産関連事務員	14	11	3	28	24	4	2.00	2.18	1.33
28営業・販売関連事務員	9	6	3	14	8	6	1.56	1.33	2.00
29外勤事務員	0			0					
30運輸・郵便事務	4	4	0	2	1	1	0.50	0.25	
31事務用機器操作の職業	3	2	1	3	3		1.00	1.50	0.00
D販売の職業	142	80	62	290	88	202	2.04	1.10	3.26
32商品販売の職業	115	54	61	243	42	201	2.11	0.78	3.30
33販売類似の職業	0			5	5				
34営業の職業	27	26	1	42	41	1	1.56	1.58	1.00
Eサービスの職業	215	109	106	590	324	266	2.74	2.97	2.51
35家庭生活支援サービス	4	1	3	1		1	0.25	0.00	0.33
36介護サービスの職業	57	30	27	294	220	74	5.16	7.33	2.74
37保健医療サービス	7	3	4	22	18	4	3.14	6.00	1.00
38生活衛生サービス	2	2	0	8	3	5	4.00	1.50	
39飲食物調理の職業	80	36	44	122	41	81	1.53	1.14	1.84
40接客・給仕の職業	37	19	18	122	33	89	3.30	1.74	4.94
41居住施設・ビルの管理	13	9	4	4	3	1	0.31	0.33	0.25
42その他のサービス	15	9	6	17	6	11	1.13	0.67	1.83
F保安の職業	31	24	7	98	85	13	3.16	3.54	1.86
G農林漁業の職業	31	19	12	42	23	19	1.35	1.21	1.58
H生産工程の職業	273	222	51	502	433	69	1.84	1.95	1.35
49生産設備(金属)	8	8		8	8		1.00	1.00	
50生産設備(金属除く)	5	4	1	22	17	5	4.40	4.25	5.00
51生産設備(機械)	7	7	0	17	17		2.43	2.43	
52金属材料製造等	51	46	5	141	127	14	2.76	2.76	2.80
54製品製造・加工処理	74	50	24	145	115	30	1.96	2.30	1.25
57機械組立の職業	67	55	12	52	40	12	0.78	0.73	1.00
60機械整備・修理の職業	14	12	2	61	58	3	4.36	4.83	1.50
61製品検査(金属)	7	7		8	7	1	1.14	1.00	
62製品検査(金属除く)	3	1	2	24	20	4	8.00	20.00	2.00
63機械検査の職業	17	14	3	9	9		0.53	0.64	0.00
64生産関連・生産類似	20	18	2	15	15		0.75	0.83	0.00
I輸送・機械運転の職業	193	184	9	276	253	23	1.43	1.38	2.56
65鉄道運転の職業	0			0					
66自動車運転の職業	123	118	5	203	180	23	1.65	1.53	4.60
67船舶・航空機運転	0			0					
68その他の輸送の職業	8	8		4	4		0.50	0.50	
69定置・建設機械運転	62	58	4	69	69		1.11	1.19	0.00
J建設・採掘の職業	277	274	3	449	447	2	1.62	1.63	0.67
70建設躯体工事の職業	4	4		74	74		18.50	18.50	
71建設の職業	16	16		103	101	2	6.44	6.31	
72電気工事の職業	15	14	1	106	106		7.07	7.57	0.00
73土木の職業	242	240	2	166	166		0.69	0.69	0.00
74採掘の職業	0			0					
K運搬・清掃等の職業	315	131	184	171	90	81	0.54	0.69	0.44
75運搬の職業	48	42	6	62	48	14	1.29	1.14	2.33
76清掃の職業	98	25	73	64	25	39	0.65	1.00	0.53
77包装の職業	2	2	0	1	1		0.50	0.50	
78その他の運搬等の職業	167	62	105	44	16	28	0.26	0.26	0.27
分類不能の職業	13	9	4	0			0.00	0.00	0.00



二本松所 職業別(常用計)	29.6月								
	有効求職			有効求人			有効求人倍率		
	計	一般	パート	計	一般	パート	計	一般	パート
職業計	1,386	979	407	1,652	1,257	395	1.19	1.28	0.97
A管理的職業	3	3		19	18	1	6.33	6.00	#DIV/0!
B専門的・技術的職業	143	109	34	211	170	41	1.48	1.56	1.21
07開発技術者	4	2	2	3	3		0.75	1.50	0.00
08製造技術者	27	23	4	9	9		0.33	0.39	0.00
09建築・土木技術者等	12	11	1	28	28		2.33	2.55	0.00
10情報処理・通信技術者	6	5	1	0			0.00	0.00	0.00
11その他の技術者	3	3		8	6	2	2.67	2.00	
12医師、薬剤師等	1	0	1	2	2		2.00		0.00
13保健師、助産師等	26	15	11	89	59	30	3.42	3.93	2.73
14医療技術者	5	4	1	17	13	4	3.40	3.25	4.00
15その他の保健医療	4	4		11	10	1	2.75	2.50	
16社会福祉の専門的職業	27	17	10	37	33	4	1.37	1.94	0.40
22美術家、デザイナー等	5	4	1	0			0.00	0.00	0.00
05.06.17~21.23.24その他	23	21	2	7	7		0.30	0.33	0.00
C事務的職業	310	224	86	100	74	26	0.32	0.33	0.30
25一般事務員	275	200	75	52	40	12	0.19	0.20	0.16
26会計事務員	13	12	1	12	5	7	0.92	0.42	7.00
27生産関連事務員	10	6	4	18	11	7	1.80	1.83	1.75
28営業・販売関連事務員	8	5	3	13	13		1.63	2.60	0.00
29外勤事務員	1		1	2	2		2.00		0.00
30運輸・郵便事務	0	0	0	3	3				
31事務用機器操作の職業	3	1	2	0			0.00	0.00	0.00
D販売の職業	79	53	26	124	78	46	1.57	1.47	1.77
32商品販売の職業	56	32	24	72	34	38	1.29	1.06	1.58
33販売類似の職業	2	1	1	0			0.00	0.00	0.00
34営業の職業	21	20	1	52	44	8	2.48	2.20	8.00
Eサービスの職業	156	95	61	246	130	116	1.58	1.37	1.90
35家庭生活支援サービス	2	1	1	0			0.00	0.00	0.00
36介護サービスの職業	39	27	12	105	81	24	2.69	3.00	2.00
37保健医療サービス	11	10	1	6	4	2	0.55	0.40	2.00
38生活衛生サービス	7	7	0	4	3	1	0.57	0.43	
39飲食物調理の職業	53	30	23	52	17	35	0.98	0.57	1.52
40接客・給仕の職業	23	9	14	48	18	30	2.09	2.00	2.14
41居住施設・ビルの管理	4	3	1	3		3	0.75	0.00	3.00
42その他のサービス	17	8	9	28	7	21	1.65	0.88	2.33
F保安の職業	7	5	2	4	4		0.57	0.80	0.00
G農林漁業の職業	8	7	1	10	9	1	1.25	1.29	1.00
H生産工程の職業	267	215	52	418	336	82	1.57	1.56	1.58
49生産設備(金属)	5	5		0			0.00	0.00	
50生産設備(金属除く)	5	4	1	18	13	5	3.60	3.25	5.00
51生産設備(機械)	9	8	1	7	7		0.78	0.88	0.00
52金属材料製造等	28	26	2	102	87	15	3.64	3.35	7.50
54製品製造・加工処理	58	43	15	131	99	32	2.26	2.30	2.13
57機械組立の職業	94	77	17	82	71	11	0.87	0.92	0.65
60機械整備・修理の職業	14	10	4	20	20		1.43	2.00	0.00
61製品検査(金属)	9	7	2	6	2	4	0.67	0.29	2.00
62製品検査(金属除く)	7	3	4	22	9	13	3.14	3.00	3.25
63機械検査の職業	15	13	2	7	6	1	0.47	0.46	0.50
64生産関連・生産類似	23	19	4	23	22	1	1.00	1.16	0.25
I輸送・機械運転の職業	53	44	9	175	164	11	3.30	3.73	1.22
65鉄道運転の職業	0			0					
66自動車運転の職業	36	29	7	149	139	10	4.14	4.79	1.43
67船舶・航空機運転	0	0		0					
68その他の輸送の職業	6	5	1	11	10	1	1.83	2.00	1.00
69定置・建設機械運転	11	10	1	15	15		1.36	1.50	0.00
J建設・採掘の職業	101	92	9	195	193	2	1.93	2.10	0.22
70建設躯体工事の職業	7	4	3	37	37		5.29	9.25	0.00
71建設の職業	12	10	2	24	24		2.00	2.40	0.00
72電気工事の職業	4	3	1	31	31		7.75	10.33	0.00
73土木の職業	77	74	3	103	101	2	1.34	1.36	0.67
74採掘の職業	1	1		0			0.00	0.00	
K運搬・清掃等の職業	204	101	103	150	81	69	0.74	0.80	0.67
75運搬の職業	54	37	17	75	51	24	1.39	1.38	1.41
76清掃の職業	38	19	19	24	3	21	0.63	0.16	1.11
77包装の職業	6	1	5	0			0.00	0.00	0.00
78その他の運搬等の職業	106	44	62	51	27	24	0.48	0.61	0.39
分類不能の職業	55	31	24	0			0.00	0.00	0.00