入 札 説 明 書

令和９年度福島労働局管内ハローワーク駐車場管理業務請負

福島労働局

この入札説明書は、本件調達に関し、会計法、その他関係法令及び本件調達に係る入札公告に定めるもののほか、競争入札に参加しようとする者（以下「入札参加者」という。）が熟知し、かつ尊守しなければならない一般的事項を明らかにするものである。

１．調達内容

（１）調達件名

令和９年度福島労働局管内ハローワーク駐車場管理業務請負

（２）作業内容

県内７箇所のハローワークにおける９箇所の駐車場整理誘導等管理業務

（３）調達方法

請負による調達とする。

（４）調達件名の特質等

別紙１　令和９年度福島労働局管内ハローワーク駐車場管理業務請負仕様書による。

（５）契約期間

令和９年４月１日～令和１０年３月３１日まで

（６）契約方法

県内９箇所の年間の駐車場管理業務に係る総価契約とする。

（７）入札方法

落札者の決定は、最低価格落札方式をもって行う。

ア　入札者は、調達件名の価格のほか、業務の履行に要する一切の諸経費（業務管理費には賃金・最低賃金上昇分、一般管理費等その他の諸費用を全て見込むこと。）を含めて契約金額を見積もること。

イ　落札決定に当たっては、入札書に記載された上記　ア　の総金額に消費税及び地方消費税に相当する額を加算した金額（当該金額に１円未満の端数がある時は、「国等の債権債務等の金額の端数計算に関する法律」第２条第１項の規定により、その端数金額を切り捨てた金額とする。）をもって落札価格とするので、入札者は、消費税に係る課税事業者であるか免税事業者であるかを問わず、見積もった契約金額から消費税及び地方消費税に相当する金額を引いた金額を記載した入札書を提出しなければならない。なお、入札書の様式は当局で定めたものを使用すること。

（８）入札保証金及び契約保証金　　免除

２．競争入札参加資格

（１）予算決算及び会計令第７０条及び７１条に規定される次の事項に該当する者は、競争に参加する資格を有さない。

ア　当該契約を締結する能力を有しない者（未成年者、被保佐人又は被補助人であっても、契約締結のために必要な同意を得ている者を除く）及び破産者で復権を得ない者

イ　以下の各号のいずれかに該当し、かつその事実があった後３年を経過していない者（これを代理人、支配人その他の使用人として使用する者についてもまた同じ。）

（ア）契約の履行に当たり故意に工事若しくは製造を粗雑にし、又は物件の品質若しくは数量に関して不正の行為をした者。

（イ）公正な競争の執行を妨げた者又は公正な価格を害し若しくは不正の利益を得るために連合した者

（ウ）落札者が契約を結ぶこと又は契約者が契約を履行することを妨げた者

（エ）監督又は検査の実施にあたり職員の職務の執行を妨げた者

（オ）正当な理由がなくて契約を履行しなかった者

（カ）契約により、契約の後に代価の額を確定する場合において、当該代価の請求を故意に虚偽の事実に基づき過大な額で行った者

（キ）前各号の規定により一般競争に参加できないこととされている者を契約の締結又は契約の履行に当たり、代理人、支配人その他の使用人として使用した者

（２）次の各号に該当する者は、競争に参加させないことがある。

ア　資格審査申請書又は添付書類に虚偽の事実を記載した者

イ　経営の状況又は信用度が極度に悪化している者

（３）令和７・８・９年度厚生労働省競争参加資格（全省庁統一資格）において、競争参加地域が「東北地域」であり、資格の種類が「役務の提供等」で、等級が「Ａ」、「Ｂ」又は「Ｃ」のいずれかに格付けされている者であること。

（４）次の各号に掲げる制度が適用される者にあっては、この入札の入札書提出期限の直近２年間（オ、カについては直近２保険年度）の保険料について滞納がないこと。

ア　厚生年金保険

イ　健康保険（全国健康保険協会が管掌するもの）

ウ　船員保険

エ　国民年金

オ　労働者災害補償保険

カ　雇用保険

（５）予算決算及び会計令第７３条の規定に基づき、厚生労働省から指名停止の措置を受けている期間中でないこと、及び過去１年以内に、厚生労働省所管法令違反により行政処分等を受けていないこと。

３．入札者に要求される事項

入札参加に必要な資格を確認するため、次の書類を下記期限までに提出すること。

ア　提出書類

・警備業法第５条の規定に基づき都道府県公安委員会が交付する「認定証」（写）

・資格審査結果通知書（写）

・別紙２　事業所情報

・別紙３　誓約書

・別紙４　電子入札案件の紙入札方式での参加について（電子入札参加者は不要）

・別紙５　自己申告書

・別紙６　保険料納付に係る申立書

イ　提出期限・提出場所及び問い合わせ先

期限：令和９年１月１３日（水）１７時００分まで

場所：〒960-8112 福島市花園町 5-46 福島第二地方合同庁舎４階

福島労働局総務部総務課会計第一係
［問い合わせ先］福島労働局総務部総務課会計第一係　遠藤
電話 024-536-0077

ウ　提出方法

（電子入札参加希望者）政府電子調達（ＧＥＰＳ）により提出すること。

（紙入札参加希望者）持参若しくは郵送（配達記録が残るものに限る）のみとする。

※理由の如何を問わず、上記　イ　の日時までに当局への提出がなされなかった場合は、今入札参加を一切認めないものとする。

※入札参加者は、上記　ア　提出書類の引換え、変更又は取消しをすることが出来ない。

エ　契約業者は労働基準法、最低賃金法等の労働関係法令を遵守し、契約期間中に最低賃金法による最低賃金の改定によって当該業務の履行に支障が生じることのないよう十分配慮すること。

４．入　　札

（１）政府電子調達（ＧＥＰＳ）により入札を行う場合

入札書の提出期限

令和９年１月１５日（金）９時３０分

（通信状況により提出期限時間内に政府電子調達（ＧＥＰＳ）に入札書が到着しない場合があるので、時間の余裕をもって行うこと。）

※障害発生時及び政府電子調達（ＧＥＰＳ）操作等の問合せ先は下記のとおり。

・ヘルプデスク　0570-000-683(ﾅﾋﾞﾀﾞｲﾔﾙ)/03-4332-7803(IP電話等利用の場合)

・ホームページ　https://www.geps.go.jp

（２）紙により入札を行う場合

ア　提出書類

別紙７「入札書及び内訳書」、別紙８「委任状」（代理人が参加する場合）

イ　入札書の提出期限

令和９年１月１５日（金）９時３０分（電子入札と同一日時）

［提出場所］〒960-8112 福島県福島市花園町 5-46
福島第二地方合同庁舎４階　小会議室１

［問い合せ先］福島労働局総務課　会計第一係　遠藤　電話 024-536-0077

なお、電報、ファクシミリ、電話その他の方法による入札は認めない。

ウ　再度入札になる可能性があることも考慮し、必要に応じて入札書は複数枚提出すること。また、入札書には必要事項の他、何回目の入札であるかを必ず明記すること。

（３）郵送の場合（配達記録が残るものに限る）

入札書の提出期限

令和９年１月１５日（金）９時３０分（電子入札と同一日時）

上記時刻以降に提出されたものは不参加とする。

［提出場所］〒960-8112 福島県福島市花園町５－４６　福島第二地方合同庁舎４階
担当：福島労働局総務部総務課会計第一係　遠藤

ア　入札書は封筒に入れ入札件名、氏名、何回目の入札書であるかを明記すること。また、二重封筒とし、郵送用の外封筒には「（入札件名）入札書在中」の旨朱書きをすること。また、内封筒には入札件名と氏名を記入したものを提出し、かつ、同期限までに上記４.（３）の提出場所へ連絡し到着したことを確認すること。

イ　再度入札になる可能性があることも考慮し、必要に応じて入札書は複数枚提出すること。また、入札書には必要事項の他、何回目の入札であるかを必ず明記すること。

（４）入札の無効

ア　本入札説明書に示した競争参加資格のない者、入札条件に違反した者又は入札者に求められる義務を履行しなかった者の提出した入札書は無効とする。

イ　別紙３誓約書に虚偽の誓約をし、又は誓約書に反することとなったときは、当該者の入札を無効とする。

（５）入札の延期等

入札者が相連合し又は不穏の挙動をする等の場合であって、競争入札を公正に執行することができない状態にあると認められるときは、当該入札を延期し、又はこれを取り止めることがある。

（６）代理人による入札

ア　代理人が政府電子調達（ＧＥＰＳ）により入札する場合には、当該システムで定める委任の手続きを終了しておかなければならない。

なお、電子入札においては、復代理人による応札は認めない。

イ　入札者又はその代理人は、本件調達に係る入札について他の入札者の代理人を兼ねることができない。

（７）入札者は、その提出した入札書の引き換え、変更又は取り消しをすることはできない。

５．開　　札

（１）　開札の日時及び場所

日時　令和９年１月１５日（金）９時４０分

場所　政府電子調達（ＧＥＰＳ）及び福島労働局

（２）　紙による入札の場合

ア　開札は、入札者又はその代理人を立ち会わせて行う。ただし、入札者又はその代理人が立ち会わない場合は、入札事務に関係のない職員を立ち会わせて行う。

イ　入札者又はその代理人は、開札時刻後においては、開札場に入場することはできない。

ウ　入札者又はその代理人は、支出負担行為担当官が特にやむを得ない事情があると認めた場合のほか、開札場を退場することができない。

（３）　再度入札の取扱い

開札の結果、予定価格の制限の範囲内の価格の入札がない場合においては、同日中に時間指定のうえ再度の入札を行う。再度の入札に参加できる者は、最初の入札に参加した者に限る。再度の入札の回数は、原則として２回を超えないものとする。

６．落札者の決定方法

最低価格落札方式とする。

（１） 本入札説明書３に従い書類・資料を添付して入札書を提出した入札者であって、本入札説明書２の競争参加資格及び仕様書の要求要件をすべて満たし、当該入札者の入札価格が予定価格の制限の範囲内であり、かつ、最低価格をもって有効な入札を行った者を落札者とする。

ただし、落札者となるべき者が次に該当する場合は、予定価格の制限の範囲内の価格をもって申し込みをした他の者のうち、最低の価格をもって申し込みをした者を落札者とすることがある。また、次の場合は、入札者は事後の事情聴取及び関係資料等の提示について協力しなければならない。

ア　落札者となるべき者の入札価格によっては、その者により契約の内容に適合した履行がされないおそれがあると認められる場合（低入札価格調査基準額を下回った入札があった場合に開札執行者は、入札者に対して「保留」を宣言し、予決令第８６条に規定する調査（契約の内容に適合した履行がなされないおそれがあるか否かについて）を実施した上で落札者を決定し、後日入札者に通知する。）

イ　その者と契約を締結することが公正な取引の秩序を乱すこととなるおそれがあって、著しく不適当であると認められる場合

（２）落札者となるべき者が２以上あるときは、直ちに入札執行事務に関係のない当局の職員がこれに代わってくじを引き落札者を決定するものとする。

（３）入札結果の公表

落札者が決定したときは、入札者に落札者の氏名（法人の場合にはその名称）及び金額を政府電子調達（ＧＥＰＳ）の開札結果の通知書により通知するとともに福島労働局ホームページにおいて公表する。

７．契約書の作成

（１）契約締結日は令和９年４月１日とする。ただし、契約締結日（履行期間又は契約期間の初日）までに政府予算案（暫定予算含む）が成立していない場合は、契約締結日は予算が成立した日以降とする。また、暫定予算となった場合は、契約内容等について変更が生じる可能性や、本事業に係る予算の決定状況によって使用の内容について変更が生じる可能性があるので、その際は別途協議する。

（２）競争入札を執行し、契約の相手方を決定したときは、遅滞なく契約書を取り交わすものとし、当該契約書の１通を契約の相手方に送付するものとする。

（３）契約書及び契約に係る文書に使用する言語並びに金額は、日本語及び日本国通貨による表示に限る。

（４） 業務の履行が行われた後、適法な支払請求書を受理した日から、30 日以内に契約金額を支払う。

８．真正性の確保

（１）担当者等から提出される契約関係書類については、事業者としての決定であること。

（２）押印が省略された契約関係書類に虚偽記載等の不正が発覚した場合は、契約解除や違約

金を徴収する場合があり得ること。

９．人権尊重への取り組み

入札参加者は、入札書の提出（GEPS の電子入札機能により入札した場合を含む）をもって「責任あるサプライチェーン等における人権尊重のためのガイドライン」（令和４年９月１３日ビジネスと人権に関する行動計画の実施に係る関係府省庁施策推進・連絡会議決定）を踏まえて人権尊重に取り組むよう努めることに誓約したものとする。

【様式等】

・別紙１　令和９年度福島労働局管内ハローワーク駐車場管理業務請負仕様書

・別紙２　事業所情報

・別紙３　誓約書

・別紙４　電子入札案件の紙入札方式での参加様式

・別紙５　自己申告書

・別紙６　保険料納付に係る申立書

・別紙７　入札書及び内訳書

・別紙８　委任状

・別紙９　封書記載例

別紙１

令和９度

福島労働局管内ハローワーク駐車場管理業務請負仕様書

福 島 労 働 局

１．総則

本仕様書は、県内７箇所のハローワーク駐車場における整理誘導等管理業務請負について、その仕様を定めるものとする。

２．用語の定義

（１）「庁舎等管理担当職員」とは、履行場所（庁舎及び駐車場）を管理する福島労働局に所属するハローワーク職員をいう。

（２）「業務責任者」とは、業務を総合的に把握し業務を円滑に実施するため、履行場所における業務従事者に対する指揮命令及び労務管理を行う者で、本業務の請負者側の責任者をいう。

（３）「業務従事者」とは、業務責任者の指揮命令により業務を実施する者で、本業務の請負者側の従事者をいう。

３．業務履行期間

令和９年４月１日（木）から令和１０年３月３１日（金）までとする。

（但し、土・日曜日、祝日、年末年始の閉庁日を除く履行場所ごとの指定日とする。）

４．履行場所

対 象 施 設 等	住　　所
ハローワーク福島　　駐車場	福島市狐塚１７－４０
ハローワーク福島　　西側駐車場	福島市狐塚１７－２０
ハローワーク会津若松　駐車場	会津若松市西栄町２－２３
ハローワーク喜多方　　駐車場	喜多方市字千苅８３７４
ハローワーク郡山　　駐車場	郡山市方八町２－１－２６
ハローワーク郡山　　臨時駐車場	郡山市谷島町４－５
ハローワーク須賀川　　駐車場	須賀川市妙見１２１－１
ハローワーク相双　　駐車場	南相馬市原町区桜井町１－１２７
ハローワーク二本松　　駐車場	二本松市若宮２－１６２－５

５．業務内容

駐車場出入口及び駐車場内において整理・誘導を行うことにより、駐車場内の安全の確保及びスムーズな利用を図るとともに、地域住民・一般通行者及び一般車輌に対する迷惑を軽減し交通の安全を図るため次の業務を行う。

（１）駐車場出入口及び駐車場内の整理誘導（臨時駐車場を有する対象施設においては臨時駐車場への誘導)。

（２）一般歩行者の安全確保。

（３）一般車輌の安全確保。

（４）福島労働局（ハローワーク）に所属する官用車の誘導。

（５）緊急事態発生時の初動措置。

（６）駐車場内の落下物、不審物の早期発見及び対応、連絡通報。
（７）盗難等の予防警戒、不審事項の早期発見及び対応、連絡通報。
（８）ハローワーク福島西側駐車場における障害者専用駐車場への案内誘導及びハローワーク福島への案内。
（９）ハローワーク郡山臨時駐車場における駐車場内の全面禁煙（車輌内も含む）の確保及びハローワーク郡山への案内。

なお、各履行場所の仕様については別紙１、配置日程については別紙２、配置場所については別紙案内図及び配置図のとおりとする。

６．業務責任者の選任等

本業務の請負者は、業務責任者を選任し、円滑な業務を行うとともに、本業務の実施に当たっては、適切な業務従事者を配置し行うものとする。

選任した業務責任者については、庁舎等管理担当職員に届け出るものとし、変更があった場合も同様とすること。

７．業務責任者

（１）業務責任者は、定期的に各履行場所において、業務が適正に実施されているかを確認するとともに、必要な指導を行うこと。
（２）業務責任者は、業務従事者に業務内容及び庁舎等管理担当職員の指示事項を伝え、その周知徹底を図る。
（３）業務責任者は、業務従事者以上の知識・経験及び技能を有する者とする。

８．業務従事者

（１）業務従事者は、警備員新任教育終了程度の知識及び技能以上を有する者とする。
（２）業務責任者は、業務開始前に業務従事者の氏名、年齢、性別及び業務従事経歴を書面により庁舎等管理担当職員に提出し、承諾を得るものとする。
　業務従事者に変更があった場合も同様とする。
（３）業務従事者は、本業務の請負者が定める服装（公安委員会に届出されているもの）を着用し、本業務の請負者に所属する業務従事者であることを明瞭にするとともに、職員及び来所者等に不快感を与えることのないよう言動には十分注意すること。
（４）対象施設駐車場への車の乗入れ（駐車）は原則不可とする。

９．業務の再委託

当該契約にかかる事業の一部もしくは全部を第三者（受託者の子会社（会社法第２条第３号に規定する子会社をいう。）を含む。）に委託し、あるいは請け負わせてはならない。

10．損害賠償義務

業務の実施により生じた損害は、原則として本業務の請負者の負担とする。

但し、その損害の発生が福島労働局の責めに帰すべき理由による場合は、この限りではない。

なお、警備業務請負に伴い賠償・補償が生じた場合に備えた損害保険等への加入を行うこと。

11. 業務内容等の報告

（1）通常業務報告

管理業務終了時に庁舎等管理担当職員等へ業務実施状況の報告を行うこと。

（2）異常事態報告

事故等の異常事態発生時は、速やかに庁舎等管理担当職員等へ口頭で報告するとともに後日書面をもって報告すること。

12. その他

本仕様書は、業務の大要を示すものであり、本仕様書に記載されている内容以外で本業務の請負者の業務の範囲内と判断される業務及び庁舎等管理担当職員との協議に基づく軽微な業務については、契約金額の範囲内で実施するものとする。

本業務の請負者において仕様書に定めのない業務の実施、または業務内容の変更を要する事態が生じた場合には、庁舎等管理担当職員と協議するものとする。

受託者は福島労働局が業務従事者に係る雇用契約書、賃金台帳の提出を求めた場合は速やかに応じること。

駐車場管理業務請負契約仕様書

（発注者）支出負担行為担当官
福島労働局総務部長 平山　雅裕
（担当：総務課 会計第一係
電話 024-536-0077）

対象施設	ハローワーク福島　駐車場	所 在 地	福島市狐塚17－40
		電話番号	024－534－4121

業務内容

駐車場出入口及び駐車場内において整理・誘導を行うことにより、西側駐車場利用者の公道横断時並びに駐車場内の安全の確保及びスムーズな利用を図るとともに、地域住民・一般通行者及び一般車輌に対する迷惑を軽減し交通の安全を図るため次の業務を行う。

①駐車場出入口及び駐車場内の整理誘導・西側駐車場への誘導・西側駐車場整理誘導応援
②障害者専用駐車場への案内誘導、渋滞時の幹線道路入口での迂回案内誘導
③一般歩行者及び一般車輌の安全確保
④福島労働局（ハローワーク）に所属する官用車の誘導
⑤緊急事態発生時の初動措置
⑥駐車場内の落下物、不審物の早期発見及び対応、連絡通報
⑦盗難等の予防警戒、不審事項の早期発見及び対応、連絡通報

配置期間及び時間・人員

期間　令和9年4月1日～令和10年3月31日　（計 243日間　延 1,590時間）

（内訳）

月別	配置曜日及び時間	日数	人員	延時間
４月	月・火・水・木・金（8:30～16:30　実働7時間）	21日	1人	147H
５月	月・火・水・木・金（8:30～16:00　実働6．5時間）	18日	1人	117H
６月	月・火・水・木・金（8:30～16:00　実働6．5時間）	22日	1人	143H
７月	月・火・水・木・金（8:30～16:00　実働6．5時間）	21日	1人	136.5
８月	月・火・水・木・金（8:30～16:00　実働6．5時間）	21日	1人	136.5
９月	月・火・水・木・金（8:30～16:00　実働6．5時間）	20日	1人	130H
１０月	月・火・水・木・金（8:30～16:00　実働6．5時間）	20日	1人	130H
１１月	月・火・水・木・金（8:30～16:00　実働6．5時間）	20日	1人	130H
１２月	月・火・水・木・金（8:30～16:00　実働6．5時間）	20日	1人	130H
１月	月・火・水・木・金（8:30～16:00　実働6．5時間）	19日	1人	123.5
２月	月・火・水・木・金（8:30～16:00　実働6．5時間）	19日	1人	123.5
３月	月・火・水・木・金（8:30～16:00　実働6．5時間）	22日	1人	143H
備考	※詳細な配置日時及び警備対象エリアは別紙のとおり。			

配置する警備員の条件	知識及び技能	警備員新任教育終了程度の知識及び技能以上の者とすること。
	服装及び装備	公安委員会に届出している貴社の服装及び装備品を使用すること。
	その他	対象施設駐車場への車の乗入れ（駐車）は不可とする。
業務の再委託	この業務に係る下請け等再委託は認めない。	
賠償及び補償	警備業務請負に伴い賠償・補償が生じた場合に備えた損害保険等への加入を行っていること。	
請負料の支払時期	3ヵ月分ごとにとりまとめた請求書受理後、30日以内に貴社指定口座へ振込支払う。	

駐車場管理業務請負契約仕様書

（発注者） 支出負担行為担当官
福島労働局総務部長 平山　雅裕
（担当：総務課 会計第一係
電話 024-536-0077）

対象施設	ハローワーク福島　西側駐車場	所 在 地	福島市狐塚17－20
		電話番号	024－534－4121

業務内容

西側駐車場出入口及び駐車場内において整理・誘導を行うことにより、駐車場内の安全の確保及びスムーズな利用を図るとともに、地域住民・一般通行者及び一般車輌に対する迷惑を軽減し交通の安全を図るため次の業務を行う。

①西側駐車場出入口及び駐車場内の整理誘導・障害者専用駐車場（庁舎正面駐車場）への誘
②庁舎正面駐車場整理誘導応援及び渋滞時の幹線道路入口での迂回案内誘導
③一般歩行者及び一般車輌の安全確保
④福島労働局（ハローワーク）に所属する官用車の誘導
⑤緊急事態発生時の初動措置
⑥駐車場内の落下物、不審物の早期発見及び対応、連絡通報
⑦盗難等の予防警戒、不審事項の早期発見及び対応、連絡通報

配置期間及び時間・人員

期間　令和9年4月1日～令和10年3月31日　（ 計 243日間　1,843.5

（内訳）

月別	配置曜日及び時間	日数	人員	延時間
４月	月・火・水・木・金（8:30～16:30　実働7時間）	21日	1人	147H
	月・火・水・木・金（8:30～16:30　実働6．5時間）		1人	136.5H
５月	月・火・水・木・金（8:30～16:30　実働6．5時間）	18日	2人	234H
６月	月・火・水・木・金（8:30～16:30　実働6．5時間）	22日	1人	143H
７月	月・火・水・木・金（8:30～16:30　実働6．5時間）	21日	1人	136.5
８月	月・火・水・木・金（8:30～16:30　実働6．5時間）	21日	1人	136.5
９月	月・火・水・木・金（8:30～16:30　実働6．5時間）	20日	1人	130H
１０月	月・火・水・木・金（8:30～16:30　実働6．5時間）	20日	1人	130H
１１月	月・火・水・木・金（8:30～16:30　実働6．5時間）	20日	1人	130H
１２月	月・火・水・木・金（8:30～16:30　実働6．5時間）	20日	1人	130H
１月	月・火・水・木・金（8:30～16:30　実働6．5時間）	19日	1人	123.5
２月	月・火・水・木・金（8:30～16:30　実働6．5時間）	19日	1人	123.5
３月	月・火・水・木・金（8:30～16:30　実働6．5時間）	22日	1人	143H
備考	※詳細な配置日時及び警備対象エリアは別紙のとおり。			

配置する警備員の条件	知識及び技能	警備員新任教育終了程度の知識及び技能以上の者とすること。
	服装及び装備	公安委員会に届出している貴社の服装及び装備品を使用すること。
	その他	対象施設駐車場への車の乗入れ（駐車）は不可とする。
業務の再委託	この業務に係る下請け等再委託は認めない。	
賠償及び補償	警備業務請負に伴い賠償・補償が生じた場合に備えた損害保険等への加入を行っていること。	
請負料の支払時期	3ヵ月分ごとにとりまとめた請求書受理後、30日以内に貴社指定口座へ振込支払う。	

駐車場管理業務請負契約仕様書

（発注者）支出負担行為担当官
福島労働局総務部長 平山　雅裕
（担当：総務課 会計第一係
電話 024-536-0077）

対象施設	ハローワーク会津若松　駐車場	所在地	会津若松市西栄町2－23
		電話番号	0242－26－3333

業務内容

駐車場出入口及び駐車場内において整理・誘導を行うことにより、駐車場内の安全の確保及びスムーズな利用を図るとともに、地域住民・一般通行者及び一般車輌に対する迷惑を軽減し交通の安全を図るため次の業務を行う。

①駐車場出入口及び駐車場内の整理誘導
②一般歩行者の安全確保
③一般車輌の安全確保
④福島労働局（ハローワーク）に所属する官用車の誘導
⑤緊急事態発生時の初動措置
⑥駐車場内の落下物、不審物の早期発見及び対応、連絡通報
⑦盗難等の予防警戒、不審事項の早期発見及び対応、連絡通報

配置期間及び時間・人員

期間　令和9年4月1日～令和10年3月31日　（計 243日間　延 1,822.5時間）

（内訳）

月別	配置曜日及び時間	日数	人員	延時間
4月	月・火・水・木・金（8:30～17:00 実働7．5時間）	21日	1人	157.5H
5月	月・火・水・木・金（8:30～17:00 実働7．5時間）	18日	1人	135.0H
6月	月・火・水・木・金（8:30～17:00 実働7．5時間）	22日	1人	165.0H
7月	月・火・水・木・金（8:30～17:00 実働7．5時間）	21日	1人	157.5H
8月	月・火・水・木・金（8:30～17:00 実働7．5時間）	21日	1人	157.5H
9月	月・火・水・木・金（8:30～17:00 実働7．5時間）	20日	1人	150.0H
10月	月・火・水・木・金（8:30～17:00 実働7．5時間）	20日	1人	150.0H
11月	月・火・水・木・金（8:30～17:00 実働7．5時間）	20日	1人	150.0H
12月	月・火・水・木・金（8:30～17:00 実働7．5時間）	20日	1人	150.0H
1月	月・火・水・木・金（8:30～17:00 実働7．5時間）	19日	1人	142.5H
2月	月・火・水・木・金（8:30～17:00 実働7．5時間）	19日	1人	142.5H
3月	月・火・水・木・金（8:30～17:00 実働7．5時間）	22日	1人	165.0H
備考	※詳細な配置日時及び警備対象エリアは別紙のとおり。			

配置する警備員の条件	知識及び技能	警備員新任教育終了程度の知識及び技能以上の者とすること。
	服装及び装備	公安委員会に届出している貴社の服装及び装備品を使用すること。
業務の再委託	この業務に係る下請け等再委託は認めない。	
賠償及び補償	警備業務請負に伴い賠償・補償が生じた場合に備えた損害保険等への加入を行っていること。	
請負料の支払時期	3ヵ月分ごとにとりまとめた請求書受理後、30日以内に貴社指定口座へ振込支払う。	

駐車場管理業務請負契約仕様書

（発注者）支出負担行為担当官
福島労働局総務部長 平山　雅裕
（担当：総務課 会計第一係
電話 024-536-0077）

対象施設	ハローワーク喜多方　駐車場	所 在 地	喜多方市千苅8374
		電話番号	0241－22－4111

業務内容

駐車場出入口及び駐車場内において整理・誘導を行うことにより、駐車場内の安全の確保及びスムーズな利用を図るとともに、地域住民・一般通行者及び一般車輌に対する迷惑を軽減し交通の安全を図るため次の業務を行う。

①駐車場出入口及び駐車場内の整理誘導
②一般歩行者の安全確保
③一般車輌の安全確保
④福島労働局（ハローワーク）に所属する官用車の誘導
⑤緊急事態発生時の初動措置
⑥駐車場内の落下物、不審物の早期発見及び対応、連絡通報
⑦盗難等の予防警戒、不審事項の早期発見及び対応、連絡通報

配置期間及び時間・人員

期間　令和9年4月1日～令和10年3月31日　（計 201日間　延 603.0時間）

（内訳）

月別	配置曜日及び時間	日数	人員	延時間
４月	月・火・水・木・金（8:30～11:30　実働3時間）	21日	1人	63.0H
５月	月・火・水・木（8:30～11:30　実働3時間）	14日	1人	42.0H
６月	月・火・水・木（8:30～11:30　実働3時間）	18日	1人	54.0H
７月	月・火・水・木（8:30～11:30　実働3時間）	16日	1人	48.0H
８月	月・火・水・木（8:30～11:30　実働3時間）	17日	1人	51.0H
９月	月・火・水・木（8:30～11:30　実働3時間）	16日	1人	48.0H
１０月	月・火・水・木（8:30～11:30　実働3時間）	15日	1人	45.0H
１１月	月・火・水・木（8:30～11:30　実働3時間）	16日	1人	48.0H
１２月	月・火・水・木（8:30～11:30　実働3時間）	16日	1人	48.0H
１月	月・火・水・木・金（8:30～11:30　実働3時間）	19日	1人	57.0H
２月	月・火・水・木（8:30～11:30　実働3時間）	16日	1人	48.0H
３月	月・火・水・木（8:30～11:30　実働3時間）	17日	1人	51.0H
備考	※詳細な配置日時及び警備対象エリアは別紙のとおり。			

配置する警備員の条件	知識及び技能	警備員新任教育終了程度の知識及び技能以上の者とすること。
	服装及び装備	公安委員会に届出している貴社の服装及び装備品を使用すること。
業務の再委託	この業務に係る下請け等再委託は認めない。	
賠償及び補償	警備業務請負に伴い賠償・補償が生じた場合に備えた損害保険等への加入を行っていること。	
請負料の支払時期	3ヵ月分ごとにとりまとめた請求書受理後、30日以内に貴社指定口座へ振込支払う。	

駐車場管理業務請負契約仕様書

（発注者） 支出負担行為担当官
福島労働局総務部長 平山　雅裕
（担当：総務課 会計第一係
電話 024-536-0077）

対象施設	ハローワーク郡山　駐車場	所 在 地	郡山市方八町２－１－26
		電話番号	024－942－8609

業務内容

駐車場出入口及び駐車場内において整理・誘導を行うことにより、駐車場内の安全の確保及びスムーズな利用を図るとともに、地域住民・一般通行者及び一般車輌に対する迷惑を軽減し交通の安全を図るため次の業務を行う。

①駐車場出入口及び駐車場内の整理誘導、臨時駐車場への誘導（臨時駐車場警備員の昼休憩時の臨時駐車場の警備）
②一般歩行者の安全確保
③一般車輌の安全確保
④福島労働局（ハローワーク）に所属する官用車の誘導
⑤緊急事態発生時の初動措置
⑥駐車場内の落下物、不審物の早期発見及び対応、連絡通報
⑦盗難等の予防警戒、不審事項の早期発見及び対応、連絡通報

配置期間及び時間・人員

期間　令和9年4月1日～令和10年3月31日　（ 計 243日間　延 3,645.0時間）

（内訳）

月別	配置曜日及び時間	日数	人員	延時間
４月	月・火・水・木・金（①8:00～16:00の7時間　②8:00～17:00の8時間）	21日	2人	315.0H
５月	月・火・水・木・金（①8:00～16:00の7時間　②8:00～17:00の8時間）	18日	2人	270.0H
６月	月・火・水・木・金（①8:00～16:00の7時間　②8:00～17:00の8時間）	22日	2人	330.0H
７月	月・火・水・木・金（①8:00～16:00の7時間　②8:00～17:00の8時間）	21日	2人	315.0H
８月	月・火・水・木・金（①8:00～16:00の7時間　②8:00～17:00の8時間）	21日	2人	315.0H
９月	月・火・水・木・金（①8:00～16:00の7時間　②8:00～17:00の8時間）	20日	2人	300.0H
１０月	月・火・水・木・金（①8:00～16:00の7時間　②8:00～17:00の8時間）	20日	2人	300.0H
１１月	月・火・水・木・金（①8:00～16:00の7時間　②8:00～17:00の8時間）	20日	2人	300.0H
１２月	月・火・水・木・金（①8:00～16:00の7時間　②8:00～17:00の8時間）	20日	2人	300.0H
１月	月・火・水・木・金（①8:00～16:00の7時間　②8:00～17:00の8時間）	19日	2人	285.0H
２月	月・火・水・木・金（①8:00～16:00の7時間　②8:00～17:00の8時間）	19日	2人	285.0H
３月	月・火・水・木・金（①8:00～16:00の7時間　②8:00～17:00の8時間）	22日	2人	330.0H
備考	※詳細な配置日時及び警備対象エリアは別紙のとおり。			

配置する警備員の条件	知識及び技能	警備員新任教育終了程度の知識及び技能以上の者とすること。
	服装及び装備	公安委員会に届出している貴社の服装及び装備品を使用すること。
業務の再委託	この業務に係る下請け等再委託は認めない。	
賠償及び補償	警備業務請負に伴い賠償・補償が生じた場合に備えた損害保険等への加入を行っていること。	
請負料の支払時期	3ヵ月分ごとにとりまとめた請求書受理後、30日以内に貴社指定口座へ振込支払う。	

駐車場管理業務請負契約仕様書

（発注者） 支出負担行為担当官
福島労働局総務部長 平山　雅裕
（担当：総務課 会計第一係
電話 024-536-0077）

対象施設	ハローワーク郡山　臨時駐車場	所在地	郡山市谷島町４－５
		電話番号	０２４－９４２－８６０９

業務内容

臨時駐車場出入口及び臨時駐車場内において整理・誘導を行うことにより、臨時駐車場内の安全の確保及びスムーズな利用を図るとともに、地域住民・一般通行者及び一般車輌に対する迷惑を軽減し交通の安全を図るため次の業務を行う。

①臨時駐車場出入口及び臨時駐車場内の整理誘導・ハローワーク郡山への案内
②一般歩行者の安全確保
③一般車輌の安全確保
④福島労働局（ハローワーク）に所属する官用車の誘導
⑤緊急事態発生時の初動措置
⑥駐車場内の落下物、不審物の早期発見及び対応、連絡通報
⑦盗難等の予防警戒、不審事項の早期発見及び対応、連絡通報
⑧臨時駐車場内の全面禁煙（車両内も含む）の確保

配置期間及び時間・人員

期間　令和９年４月１日～令和１０年３月３１日　（ 計 243日間　延 1,944.0時間）

（内訳）

月別	配置曜日及び時間	日数	人員	延時間
４月	月・火・水・木・金（8:00～17:00の8時間）	21日	1人	168.0H
５月	月・火・水・木・金（8:00～17:00の8時間）	18日	1人	144.0H
６月	月・火・水・木・金（8:00～17:00の8時間）	22日	1人	176.0H
７月	月・火・水・木・金（8:00～17:00の8時間）	21日	1人	168.0H
８月	月・火・水・木・金（8:00～17:00の8時間）	21日	1人	168.0H
９月	月・火・水・木・金（8:00～17:00の8時間）	20日	1人	160.0H
１０月	月・火・水・木・金（8:00～17:00の8時間）	20日	1人	160.0H
１１月	月・火・水・木・金（8:00～17:00の8時間）	20日	1人	160.0H
１２月	月・火・水・木・金（8:00～17:00の8時間）	20日	1人	160.0H
１月	月・火・水・木・金（8:00～17:00の8時間）	19日	1人	152.0H
２月	月・火・水・木・金（8:00～17:00の8時間）	19日	1人	152.0H
３月	月・火・水・木・金（8:00～17:00の8時間）	22日	1人	176.0H
備考	※詳細な配置日時及び警備対象エリアは別紙のとおり。			

配置する警備員の条件	知識及び技能	警備員新任教育終了程度の知識及び技能以上の者とすること。
	服装及び装備	公安委員会に届出している貴社の服装及び装備品を使用すること。
業務の再委託	この業務に係る下請け等再委託は認めない。	
賠償及び補償	警備業務請負に伴い賠償・補償が生じた場合に備えた損害保険等への加入を行っていること。	
請負料の支払時期	3ヵ月分ごとにとりまとめた請求書受理後、30日以内に貴社指定口座へ振込支払う。	

駐車場管理業務請負契約仕様書

（発注者） 支出負担行為担当官
福島労働局総務部長 平山　雅裕
（担当：総務課 会計第一係
電話 024-536-0077）

対象施設	ハローワーク須賀川　駐車場	所在地	須賀川市妙見121－1
		電話番号	0248－76－8609

業務内容

駐車場出入口及び駐車場内において整理・誘導を行うことにより、駐車場内の安全の確保及びスムーズな利用を図るとともに、地域住民・一般通行者及び一般車輌に対する迷惑を軽減し交通の安全を図るため次の業務を行う。

①駐車場出入口及び駐車場内の整理誘導・第2駐車場への誘導
②一般歩行者の安全確保
③一般車輌の安全確保
④福島労働局（ハローワーク）に所属する官用車の誘導
⑤緊急事態発生時の初動措置
⑥駐車場内の落下物、不審物の早期発見及び対応、連絡通報
⑦盗難等の予防警戒、不審事項の早期発見及び対応、連絡通報

配置期間及び時間・人員

期間　令和9年4月1日～令和10年3月31日　（計 243日間　延 1,683.0時間）

（内訳）

月別	配置曜日及び時間	日数	人員	延時間
4月	月・火・水・木・金（8:30～16:30　実働7時間）	21日	1人	147.0H
5月	月・火・水・木・金（8:30～16:30　実働7時間）	18日	1人	126.0H
6月	月・火・水・木・金（8:30～16:30　実働7時間）	22日	1人	154.0H
7月	1日～2日、27日～30日　月・火・水・木・金（8:30～16:30　実働7時間） 5日～26日　月・火・水・木・金（8:30～16:00　実働6.5時間）	21日	1人	139.5H
8月	月・火・水・木・金（8:30～16:00　実働6.5時間）	21日	1人	136.5H
9月	月・火・水・木・金（8:30～16:30　実働7時間）	20日	1人	140.0H
10月	月・火・水・木・金（8:30～16:30　実働7時間）	20日	1人	140.0H
11月	月・火・水・木・金（8:30～16:30　実働7時間）	20日	1人	140.0H
12月	月・火・水・木・金（8:30～16:30　実働7時間）	20日	1人	140.0H
1月	月・火・水・木・金（8:30～16:30　実働7時間）	19日	1人	133.0H
2月	月・火・水・木・金（8:30～16:30　実働7時間）	19日	1人	133.0H
3月	月・火・水・木・金（8:30～16:30　実働7時間）	22日	1人	154.0H
備考	※詳細な配置日時及び警備対象エリアは別紙のとおり。			

配置する警備員の条件	知識及び技能	警備員新任教育終了程度の知識及び技能以上の者とすること。
	服装及び装備	公安委員会に届出している貴社の服装及び装備品を使用すること。
業務の再委託	この業務に係る下請け等再委託は認めない。	
賠償及び補償	警備業務請負に伴い賠償・補償が生じた場合に備えた損害保険等への加入を行っていること。	
請負料の支払時期	3ヵ月分ごとにとりまとめた請求書受理後、30日以内に貴社指定口座へ振込支払う。	

駐車場管理業務請負契約仕様書

（発注者） 支出負担行為担当官
福島労働局総務部長 平山　雅裕
（担当：総務課 会計第一係
電話 024-536-0077）

対象施設	ハローワーク相双　駐車場	所 在 地	南相馬市原町区桜井町1丁目127
		電話番号	0244－24－3531

業務内容

駐車場出入口及び駐車場内において整理・誘導を行うことにより、駐車場内の安全の確保及びスムーズな利用を図るとともに、地域住民・一般通行者及び一般車輌に対する迷惑を軽減し交通の安全を図るため次の業務を行う。

①駐車場出入口及び駐車場内の整理誘導・第2駐車場への誘導
②一般歩行者の安全確保
③一般車輌の安全確保
④福島労働局（ハローワーク）に所属する官用車の誘導
⑤緊急事態発生時の初動措置
⑥駐車場内の落下物、不審物の早期発見及び対応、連絡通報
⑦盗難等の予防警戒、不審事項の早期発見及び対応、連絡通報

配置期間及び時間・人員

期間　令和9年4月1日～令和10年3月31日　（ 計 103日間　延 325.0時間）

（内訳）

月別	配置曜日及び時間	日数	人員	延時間
４月	月・火・水曜日（3H）27日・28日のみ5H	12日	1人	40.0H
５月	月・火・水曜日（3H）	9日	1人	27.0H
６月	火・水曜日（3H）	10日	1人	30.0H
７月	火・水曜日（3H）	8日	1人	24.0H
８月	火・水曜日（3H）4日のみ5H	8日	1人	26.0H
９月	火・水曜日（3H）	9日	1人	27.0H
１０月	火・水曜日（3H）27日のみ5H	8日	1人	26.0H
１１月	火・水曜日（3H）16日のみ5H	7日	1人	23.0H
１２月	火・水曜日（3H）21日・22日のみ5H	7日	1人	25.0H
１月	火・水曜日（3H）	8日	1人	24.0H
２月	火・水曜日（3H）16日のみ5H	8日	1人	26.0H
３月	火・水曜日（3H）	9日	1人	27.0H
備考	※詳細な配置日時及び警備対象エリアは別紙のとおり。			

配置する警備員の条件	知識及び技能	警備員新任教育終了程度の知識及び技能以上の者とすること。
	服装及び装備	公安委員会に届出している貴社の服装及び装備品を使用すること。
業務の再委託	この業務に係る下請け等再委託は認めない。	
賠償及び補償	警備業務請負に伴い賠償・補償が生じた場合に備えた損害保険等への加入を行っていること。	
請負料の支払時期	3ヵ月分ごとにとりまとめた請求書受理後、30日以内に貴社指定口座へ振込支払う。	

駐車場管理業務請負契約仕様書

（発注者） 支出負担行為担当官
福島労働局総務部長 平山　雅裕
（担当：総務課 会計第一係
電話 024-536-0077）

対象施設	ハローワーク二本松　駐車場	所 在 地	二本松市若宮２－１６２－５
		電話番号	0243－23－0343

業務内容

臨時駐車場出入口及び駐車場内において整理・誘導を行うことにより、駐車場内の安全の確保及びスムーズな利用を図るとともに、地域住民・一般通行者及び一般車輌に対する迷惑を軽減し交通の安全を図るため次の業務を行う。

①臨時駐車場出入口及び駐車場内の整理誘導
②一般歩行者の安全確保
③一般車輌の安全確保
④福島労働局（ハローワーク）に所属する官用車の誘導
⑤緊急事態発生時の初動措置
⑥駐車場内の落下物、不審物の早期発見及び対応、連絡通報
⑦盗難等の予防警戒、不審事項の早期発見及び対応、連絡通報

配置期間及び時間・人員

期間　令和9年4月1日～令和10年3月31日　（ 計 39日間　延 255.0時間）

（内訳）

月別	配置曜日及び時間	日数	人員	延時間
４月	月・火・水・木・金（8:30～16:30　実働7時間）	21日	1人	147.0H
５月	月・火・水・木・金（8:30～15:30　実働6時間）	18日	1人	108.0H
６月				
７月				
８月				
９月				
１０月				
１１月				
１２月				
１月				
２月				
３月				
備考	※詳細な配置日時及び警備対象エリアは別紙のとおり。			

配置する警備員の条件

知識及び技能	警備員新任教育終了程度の知識及び技能以上の者とすること。
服装及び装備	公安委員会に届出している貴社の服装及び装備品を使用すること。

業務の再委託	この業務に係る下請け等再委託は認めない。
賠償及び補償	警備業務請負に伴い賠償・補償が生じた場合に備えた損害保険等への加入を行っていること。
請負料の支払時期	3ヵ月分ごとにとりまとめた請求書受理後、30日以内に貴社指定口座へ振込支払う。

令和９年度 ハローワーク福島　駐車場管理員配置日程表

（1名分）

※表示内容　○　8:30～16:30　7.0H　21日　△　8:30～16:00　6.5H　222日

計	243日	1590.0H

2027/4/1

4月	1	2	3	4	5	6	7	8	9	10	11	12	13	14	15	16	17	18	19	20	21	22	23	24	25	26	27	28	29	30		計
	木	金	土	日	月	火	水	木	金	土	日	月	火	水	木	金	土	日	月	火	水	木	金	土	日	月	火	水	木	金		
配置日	○	○			○	○	○	○	○			○	○	○	○	○			○	○	○	○	○			○	○	○	祝	○		21

2027/5/1

5月	1	2	3	4	5	6	7	8	9	10	11	12	13	14	15	16	17	18	19	20	21	22	23	24	25	26	27	28	29	30	31	計
	土	日	月	火	水	木	金	土	日	月	火	水	木	金	土	日	月	火	水	木	金	土	日	月	火	水	木	金	土	日	月	
配置日			祝	祝	祝	△	△			△	△	△	△	△			△	△	△	△	△			△	△	△	△	△			△	18

2027/6/1

6月	1	2	3	4	5	6	7	8	9	10	11	12	13	14	15	16	17	18	19	20	21	22	23	24	25	26	27	28	29	30		計
	火	水	木	金	土	日	月	火	水	木	金	土	日	月	火	水	木	金	土	日	月	火	水	木	金	土	日	月	火	水		
配置日	△	△	△	△			△	△	△	△	△			△	△	△	△	△			△	△	△	△	△			△	△	△		22

2027/7/1

7月	1	2	3	4	5	6	7	8	9	10	11	12	13	14	15	16	17	18	19	20	21	22	23	24	25	26	27	28	29	30	31	計
	木	金	土	日	月	火	水	木	金	土	日	月	火	水	木	金	土	日	月	火	水	木	金	土	日	月	火	水	木	金	土	
配置日	△	△			△	△	△	△	△			△	△	△	△	△			祝	△	△	△	△			△	△	△	△	△		21

2027/8/1

8月	1	2	3	4	5	6	7	8	9	10	11	12	13	14	15	16	17	18	19	20	21	22	23	24	25	26	27	28	29	30	31	計
	日	月	火	水	木	金	土	日	月	火	水	木	金	土	日	月	火	水	木	金	土	日	月	火	水	木	金	土	日	月	火	
配置日		△	△	△	△	△			△	△	祝	△	△			△	△	△	△	△			△	△	△	△	△			△	△	21

2027/9/1

9月	1	2	3	4	5	6	7	8	9	10	11	12	13	14	15	16	17	18	19	20	21	22	23	24	25	26	27	28	29	30		計
	水	木	金	土	日	月	火	水	木	金	土	日	月	火	水	木	金	土	日	月	火	水	木	金	土	日	月	火	水	木		
配置日	△	△	△			△	△	△	△	△			△	△	△	△	△			祝	△	△	祝	△			△	△	△	△		20

2027/10/1

10月	1	2	3	4	5	6	7	8	9	10	11	12	13	14	15	16	17	18	19	20	21	22	23	24	25	26	27	28	29	30	31	計
	金	土	日	月	火	水	木	金	土	日	月	火	水	木	金	土	日	月	火	水	木	金	土	日	月	火	水	木	金	土	日	
配置日	△			△	△	△	△	△			祝	△	△	△	△			△	△	△	△	△			△	△	△	△	△			20

2027/11/1

11月	1	2	3	4	5	6	7	8	9	10	11	12	13	14	15	16	17	18	19	20	21	22	23	24	25	26	27	28	29	30		計
	月	火	水	木	金	土	日	月	火	水	木	金	土	日	月	火	水	木	金	土	日	月	火	水	木	金	土	日	月	火		
配置日	△	△	祝	△	△			△	△	△	△	△			△	△	△	△	△			△	祝	△	△	△			△	△		20

2027/12/1

12月	1	2	3	4	5	6	7	8	9	10	11	12	13	14	15	16	17	18	19	20	21	22	23	24	25	26	27	28	29	30	31	計
	水	木	金	土	日	月	火	水	木	金	土	日	月	火	水	木	金	土	日	月	火	水	木	金	土	日	月	火	水	木	金	
配置日	△	△	△			△	△	△	△	△			△	△	△	△	△			△	△	△	△	△			△	△	休	休	休	20

2028/1/1

1月	1	2	3	4	5	6	7	8	9	10	11	12	13	14	15	16	17	18	19	20	21	22	23	24	25	26	27	28	29	30	31	計
	土	日	月	火	水	木	金	土	日	月	火	水	木	金	土	日	月	火	水	木	金	土	日	月	火	水	木	金	土	日	月	
配置日	休	休	休	△	△	△	△			祝	△	△	△	△			△	△	△	△	△			△	△	△	△	△			△	19

2028/2/1

2月	1	2	3	4	5	6	7	8	9	10	11	12	13	14	15	16	17	18	19	20	21	22	23	24	25	26	27	28	29			計
	火	水	木	金	土	日	月	火	水	木	金	土	日	月	火	水	木	金	土	日	月	火	水	木	金	土	日	月	火			
配置日	△	△	△	△			△	△	△	△	祝			△	△	△	△	△			△	△	祝	△	△			△	△			19

2028/3/1

3月	1	2	3	4	5	6	7	8	9	10	11	12	13	14	15	16	17	18	19	20	21	22	23	24	25	26	27	28	29	30	31	計
	水	木	金	土	日	月	火	水	木	金	土	日	月	火	水	木	金	土	日	月	火	水	木	金	土	日	月	火	水	木	金	
配置日	△	△	△			△	△	△	△	△			△	△	△	△	△			祝	△	△	△	△			△	△	△	△	△	22

令和９年度 ハローワーク福島　西側①　駐車場管理員配置日程表

（1名分）

※表示内容　○　8:30～16:30　7.0H　21日　△　8:30～16:00　6.5H　222日

計	243日	1590.0H

2027/4/1

4月	1	2	3	4	5	6	7	8	9	10	11	12	13	14	15	16	17	18	19	20	21	22	23	24	25	26	27	28	29	30		計
	木	金	土	日	月	火	水	木	金	土	日	月	火	水	木	金	土	日	月	火	水	木	金	土	日	月	火	水	木	金		
配置日	○	○			○	○	○	○	○			○	○	○	○	○			○	○	○	○	○			○	○	○	祝	○		21

2027/5/1

5月	1	2	3	4	5	6	7	8	9	10	11	12	13	14	15	16	17	18	19	20	21	22	23	24	25	26	27	28	29	30	31	計
	土	日	月	火	水	木	金	土	日	月	火	水	木	金	土	日	月	火	水	木	金	土	日	月	火	水	木	金	土	日	月	
配置日			祝	祝	祝	△	△			△	△	△	△	△			△	△	△	△	△			△	△	△	△	△			△	18

2027/6/1

6月	1	2	3	4	5	6	7	8	9	10	11	12	13	14	15	16	17	18	19	20	21	22	23	24	25	26	27	28	29	30		計
	火	水	木	金	土	日	月	火	水	木	金	土	日	月	火	水	木	金	土	日	月	火	水	木	金	土	日	月	火	水		
配置日	△	△	△	△			△	△	△	△	△			△	△	△	△	△			△	△	△	△	△			△	△	△		22

2027/7/1

7月	1	2	3	4	5	6	7	8	9	10	11	12	13	14	15	16	17	18	19	20	21	22	23	24	25	26	27	28	29	30	31	計
	木	金	土	日	月	火	水	木	金	土	日	月	火	水	木	金	土	日	月	火	水	木	金	土	日	月	火	水	木	金	土	
配置日	△	△			△	△	△	△	△			△	△	△	△	△			祝	△	△	△	△			△	△	△	△	△		21

2027/8/1

8月	1	2	3	4	5	6	7	8	9	10	11	12	13	14	15	16	17	18	19	20	21	22	23	24	25	26	27	28	29	30	31	計
	日	月	火	水	木	金	土	日	月	火	水	木	金	土	日	月	火	水	木	金	土	日	月	火	水	木	金	土	日	月	火	
配置日		△	△	△	△	△			△	△	祝	△	△			△	△	△	△	△			△	△	△	△	△			△	△	21

2027/9/1

9月	1	2	3	4	5	6	7	8	9	10	11	12	13	14	15	16	17	18	19	20	21	22	23	24	25	26	27	28	29	30		計
	水	木	金	土	日	月	火	水	木	金	土	日	月	火	水	木	金	土	日	月	火	水	木	金	土	日	月	火	水	木		
配置日	△	△	△			△	△	△	△	△			△	△	△	△	△			祝	△	△	祝	△			△	△	△	△		20

2027/10/1

10月	1	2	3	4	5	6	7	8	9	10	11	12	13	14	15	16	17	18	19	20	21	22	23	24	25	26	27	28	29	30	31	計
	金	土	日	月	火	水	木	金	土	日	月	火	水	木	金	土	日	月	火	水	木	金	土	日	月	火	水	木	金	土	日	
配置日	△			△	△	△	△	△			祝	△	△	△	△			△	△	△	△	△			△	△	△	△	△			20

2027/11/1

11月	1	2	3	4	5	6	7	8	9	10	11	12	13	14	15	16	17	18	19	20	21	22	23	24	25	26	27	28	29	30		計
	月	火	水	木	金	土	日	月	火	水	木	金	土	日	月	火	水	木	金	土	日	月	火	水	木	金	土	日	月	火		
配置日	△	△	祝	△	△			△	△	△	△	△			△	△	△	△	△			△	祝	△	△	△			△	△		20

2027/12/1

12月	1	2	3	4	5	6	7	8	9	10	11	12	13	14	15	16	17	18	19	20	21	22	23	24	25	26	27	28	29	30	31	計
	水	木	金	土	日	月	火	水	木	金	土	日	月	火	水	木	金	土	日	月	火	水	木	金	土	日	月	火	水	木	金	
配置日	△	△	△			△	△	△	△	△			△	△	△	△	△			△	△	△	△	△			△	△	休	休	休	20

2028/1/1

1月	1	2	3	4	5	6	7	8	9	10	11	12	13	14	15	16	17	18	19	20	21	22	23	24	25	26	27	28	29	30	31	計
	土	日	月	火	水	木	金	土	日	月	火	水	木	金	土	日	月	火	水	木	金	土	日	月	火	水	木	金	土	日	月	
配置日	休	休	休	△	△	△	△			祝	△	△	△	△			△	△	△	△	△			△	△	△	△	△			△	19

2028/2/1

2月	1	2	3	4	5	6	7	8	9	10	11	12	13	14	15	16	17	18	19	20	21	22	23	24	25	26	27	28	29			計
	火	水	木	金	土	日	月	火	水	木	金	土	日	月	火	水	木	金	土	日	月	火	水	木	金	土	日	月	火			
配置日	△	△	△	△			△	△	△	△	祝			△	△	△	△	△			△	△	祝	△	△			△	△			19

2028/3/1

3月	1	2	3	4	5	6	7	8	9	10	11	12	13	14	15	16	17	18	19	20	21	22	23	24	25	26	27	28	29	30	31	計
	水	木	金	土	日	月	火	水	木	金	土	日	月	火	水	木	金	土	日	月	火	水	木	金	土	日	月	火	水	木	金	
配置日	△	△	△			△	△	△	△	△			△	△	△	△	△			祝	△	△	△	△			△	△	△	△	△	22

令和９年度 ハローワーク福島　西側②　駐車場管理員配置日程表

（1名分）

※表示内容　○　8:30～16:30　7.0H　△　8:30～16:00　6.5H　39日

計	39日	253.5H

2027/4/1

4月	1	2	3	4	5	6	7	8	9	10	11	12	13	14	15	16	17	18	19	20	21	22	23	24	25	26	27	28	29	30		計
	木	金	土	日	月	火	水	木	金	土	日	月	火	水	木	金	土	日	月	火	水	木	金	土	日	月	火	水	木	金		
配置日	△	△			△	△	△	△	△			△	△	△	△	△			△	△	△	△	△			△	△	△	祝	△		21

2027/5/1

5月	1	2	3	4	5	6	7	8	9	10	11	12	13	14	15	16	17	18	19	20	21	22	23	24	25	26	27	28	29	30	31	計
	土	日	月	火	水	木	金	土	日	月	火	水	木	金	土	日	月	火	水	木	金	土	日	月	火	水	木	金	土	日	月	
配置日			祝	祝	祝	△	△			△	△	△	△	△			△	△	△	△	△			△	△	△	△	△			△	18

2027/6/1

6月	1	2	3	4	5	6	7	8	9	10	11	12	13	14	15	16	17	18	19	20	21	22	23	24	25	26	27	28	29	30		計
	火	水	木	金	土	日	月	火	水	木	金	土	日	月	火	水	木	金	土	日	月	火	水	木	金	土	日	月	火	水		
配置日																																

2027/7/1

7月	1	2	3	4	5	6	7	8	9	10	11	12	13	14	15	16	17	18	19	20	21	22	23	24	25	26	27	28	29	30	31	計
	木	金	土	日	月	火	水	木	金	土	日	月	火	水	木	金	土	日	月	火	水	木	金	土	日	月	火	水	木	金	土	
配置日																			祝													

2027/8/1

8月	1	2	3	4	5	6	7	8	9	10	11	12	13	14	15	16	17	18	19	20	21	22	23	24	25	26	27	28	29	30	31	計
	日	月	火	水	木	金	土	日	月	火	水	木	金	土	日	月	火	水	木	金	土	日	月	火	水	木	金	土	日	月	火	
配置日											祝																					

2027/9/1

9月	1	2	3	4	5	6	7	8	9	10	11	12	13	14	15	16	17	18	19	20	21	22	23	24	25	26	27	28	29	30		計
	水	木	金	土	日	月	火	水	木	金	土	日	月	火	水	木	金	土	日	月	火	水	木	金	土	日	月	火	水	木		
配置日																				祝			祝									

2027/10/1

10月	1	2	3	4	5	6	7	8	9	10	11	12	13	14	15	16	17	18	19	20	21	22	23	24	25	26	27	28	29	30	31	計
	金	土	日	月	火	水	木	金	土	日	月	火	水	木	金	土	日	月	火	水	木	金	土	日	月	火	水	木	金	土	日	
配置日											祝																					

2027/11/1

11月	1	2	3	4	5	6	7	8	9	10	11	12	13	14	15	16	17	18	19	20	21	22	23	24	25	26	27	28	29	30		計
	月	火	水	木	金	土	日	月	火	水	木	金	土	日	月	火	水	木	金	土	日	月	火	水	木	金	土	日	月	火		
配置日			祝																				祝									

2027/12/1

12月	1	2	3	4	5	6	7	8	9	10	11	12	13	14	15	16	17	18	19	20	21	22	23	24	25	26	27	28	29	30	31	計
	水	木	金	土	日	月	火	水	木	金	土	日	月	火	水	木	金	土	日	月	火	水	木	金	土	日	月	火	水	木	金	
配置日																													休	休	休	

2028/1/1

1月	1	2	3	4	5	6	7	8	9	10	11	12	13	14	15	16	17	18	19	20	21	22	23	24	25	26	27	28	29	30	31	計
	土	日	月	火	水	木	金	土	日	月	火	水	木	金	土	日	月	火	水	木	金	土	日	月	火	水	木	金	土	日	月	
配置日	休	休	休							祝																						

2028/2/1

2月	1	2	3	4	5	6	7	8	9	10	11	12	13	14	15	16	17	18	19	20	21	22	23	24	25	26	27	28	29			計
	火	水	木	金	土	日	月	火	水	木	金	土	日	月	火	水	木	金	土	日	月	火	水	木	金	土	日	月	火			
配置日											祝												祝									

2028/3/1

3月	1	2	3	4	5	6	7	8	9	10	11	12	13	14	15	16	17	18	19	20	21	22	23	24	25	26	27	28	29	30	31	計
	水	木	金	土	日	月	火	水	木	金	土	日	月	火	水	木	金	土	日	月	火	水	木	金	土	日	月	火	水	木	金	
配置日																				祝												

令和9年度 ハローワーク会津若松　駐車場管理員配置日程表

（1名分）

※表示内容　○　8:30～17:00　7.5H　243日

計	243日	1822.5H

2027/4/1

4月	1	2	3	4	5	6	7	8	9	10	11	12	13	14	15	16	17	18	19	20	21	22	23	24	25	26	27	28	29	30		計
	木	金	土	日	月	火	水	木	金	土	日	月	火	水	木	金	土	日	月	火	水	木	金	土	日	月	火	水	木	金		
配置日	○	○			○	○	○	○	○			○	○	○	○	○			○	○	○	○	○			○	○	○	祝	○		21

2027/5/1

5月	1	2	3	4	5	6	7	8	9	10	11	12	13	14	15	16	17	18	19	20	21	22	23	24	25	26	27	28	29	30	31	計
	土	日	月	火	水	木	金	土	日	月	火	水	木	金	土	日	月	火	水	木	金	土	日	月	火	水	木	金	土	日	月	
配置日			祝	祝	祝	○	○			○	○	○	○	○			○	○	○	○	○			○	○	○	○	○			○	18

2027/6/1

6月	1	2	3	4	5	6	7	8	9	10	11	12	13	14	15	16	17	18	19	20	21	22	23	24	25	26	27	28	29	30		計
	火	水	木	金	土	日	月	火	水	木	金	土	日	月	火	水	木	金	土	日	月	火	水	木	金	土	日	月	火	水		
配置日	○	○	○	○			○	○	○	○	○			○	○	○	○	○			○	○	○	○	○			○	○	○		22

2027/7/1

7月	1	2	3	4	5	6	7	8	9	10	11	12	13	14	15	16	17	18	19	20	21	22	23	24	25	26	27	28	29	30	31	計
	木	金	土	日	月	火	水	木	金	土	日	月	火	水	木	金	土	日	月	火	水	木	金	土	日	月	火	水	木	金	土	
配置日	○	○			○	○	○	○	○			○	○	○	○	○			祝	○	○	○	○			○	○	○	○	○		21

2027/8/1

8月	1	2	3	4	5	6	7	8	9	10	11	12	13	14	15	16	17	18	19	20	21	22	23	24	25	26	27	28	29	30	31	計
	日	月	火	水	木	金	土	日	月	火	水	木	金	土	日	月	火	水	木	金	土	日	月	火	水	木	金	土	日	月	火	
配置日		○	○	○	○	○			○	○	祝	○	○			○	○	○	○	○			○	○	○	○	○			○	○	21

2027/9/1

9月	1	2	3	4	5	6	7	8	9	10	11	12	13	14	15	16	17	18	19	20	21	22	23	24	25	26	27	28	29	30		計
	水	木	金	土	日	月	火	水	木	金	土	日	月	火	水	木	金	土	日	月	火	水	木	金	土	日	月	火	水	木		
配置日	○	○	○			○	○	○	○	○			○	○	○	○	○			祝	○	○	祝	○			○	○	○	○		20

2027/10/1

10月	1	2	3	4	5	6	7	8	9	10	11	12	13	14	15	16	17	18	19	20	21	22	23	24	25	26	27	28	29	30	31	計
	金	土	日	月	火	水	木	金	土	日	月	火	水	木	金	土	日	月	火	水	木	金	土	日	月	火	水	木	金	土	日	
配置日	○			○	○	○	○	○			祝	○	○	○	○			○	○	○	○	○	○			○	○	○	○	○			20

2027/11/1

11月	1	2	3	4	5	6	7	8	9	10	11	12	13	14	15	16	17	18	19	20	21	22	23	24	25	26	27	28	29	30		計
	月	火	水	木	金	土	日	月	火	水	木	金	土	日	月	火	水	木	金	土	日	月	火	水	木	金	土	日	月	火		
配置日	○	○	祝	○	○			○	○	○	○	○			○	○	○	○	○			○	祝	○	○	○			○	○		20

2027/12/1

12月	1	2	3	4	5	6	7	8	9	10	11	12	13	14	15	16	17	18	19	20	21	22	23	24	25	26	27	28	29	30	31	計
	水	木	金	土	日	月	火	水	木	金	土	日	月	火	水	木	金	土	日	月	火	水	木	金	土	日	月	火	水	木	金	
配置日	○	○	○			○	○	○	○	○			○	○	○	○	○			○	○	○	○	○			○	○	休	休	休	20

2028/1/1

1月	1	2	3	4	5	6	7	8	9	10	11	12	13	14	15	16	17	18	19	20	21	22	23	24	25	26	27	28	29	30	31	計
	土	日	月	火	水	木	金	土	日	月	火	水	木	金	土	日	月	火	水	木	金	土	日	月	火	水	木	金	土	日	月	
配置日	休	休	休	○	○	○	○			祝	○	○	○	○			○	○	○	○	○			○	○	○	○	○			○	19

2028/2/1

2月	1	2	3	4	5	6	7	8	9	10	11	12	13	14	15	16	17	18	19	20	21	22	23	24	25	26	27	28	29			計
	火	水	木	金	土	日	月	火	水	木	金	土	日	月	火	水	木	金	土	日	月	火	水	木	金	土	日	月	火			
配置日	○	○	○	○			○	○	○	○	祝			○	○	○	○	○			○	○	祝	○	○			○	○			19

2028/3/1

3月	1	2	3	4	5	6	7	8	9	10	11	12	13	14	15	16	17	18	19	20	21	22	23	24	25	26	27	28	29	30	31	計
	水	木	金	土	日	月	火	水	木	金	土	日	月	火	水	木	金	土	日	月	火	水	木	金	土	日	月	火	水	木	金	
配置日	○	○	○			○	○	○	○	○			○	○	○	○	○			祝	○	○	○	○			○	○	○	○	○	22

令和9年度 ハローワーク喜多方　駐車場管理員配置日程表

（1名分）

※表示内容　○　8:30～11:30　3.0H　201日

計	201日	603.0H

2027/4/1

4月	1	2	3	4	5	6	7	8	9	10	11	12	13	14	15	16	17	18	19	20	21	22	23	24	25	26	27	28	29	30		計
	木	金	土	日	月	火	水	木	金	土	日	月	火	水	木	金	土	日	月	火	水	木	金	土	日	月	火	水	木	金		
配置日	○	○			○	○	○	○	○			○	○	○	○	○			○	○	○	○	○			○	○	○	祝	○		21

2027/5/1

5月	1	2	3	4	5	6	7	8	9	10	11	12	13	14	15	16	17	18	19	20	21	22	23	24	25	26	27	28	29	30	31	計
	土	日	月	火	水	木	金	土	日	月	火	水	木	金	土	日	月	火	水	木	金	土	日	月	火	水	木	金	土	日	月	
配置日			祝	祝	祝	○				○	○	○	○				○	○	○	○				○	○	○	○				○	14

2027/6/1

6月	1	2	3	4	5	6	7	8	9	10	11	12	13	14	15	16	17	18	19	20	21	22	23	24	25	26	27	28	29	30		計
	火	水	木	金	土	日	月	火	水	木	金	土	日	月	火	水	木	金	土	日	月	火	水	木	金	土	日	月	火	水		
配置日	○	○	○				○	○	○	○				○	○	○	○				○	○	○	○				○	○	○		18

2027/7/1

7月	1	2	3	4	5	6	7	8	9	10	11	12	13	14	15	16	17	18	19	20	21	22	23	24	25	26	27	28	29	30	31	計
	木	金	土	日	月	火	水	木	金	土	日	月	火	水	木	金	土	日	月	火	水	木	金	土	日	月	火	水	木	金	土	
配置日	○				○	○	○	○				○	○	○	○				祝	○	○	○				○	○	○	○			16

2027/8/1

8月	1	2	3	4	5	6	7	8	9	10	11	12	13	14	15	16	17	18	19	20	21	22	23	24	25	26	27	28	29	30	31	計
	日	月	火	水	木	金	土	日	月	火	水	木	金	土	日	月	火	水	木	金	土	日	月	火	水	木	金	土	日	月	火	
配置日		○	○	○	○				○	○	祝	○				○	○	○	○				○	○	○	○				○	○	17

2027/9/1

9月	1	2	3	4	5	6	7	8	9	10	11	12	13	14	15	16	17	18	19	20	21	22	23	24	25	26	27	28	29	30		計
	水	木	金	土	日	月	火	水	木	金	土	日	月	火	水	木	金	土	日	月	火	水	木	金	土	日	月	火	水	木		
配置日	○	○				○	○	○	○				○	○	○	○				祝	○	○	祝				○	○	○	○		16

2027/10/1

10月	1	2	3	4	5	6	7	8	9	10	11	12	13	14	15	16	17	18	19	20	21	22	23	24	25	26	27	28	29	30	31	計
	金	土	日	月	火	水	木	金	土	日	月	火	水	木	金	土	日	月	火	水	木	金	土	日	月	火	水	木	金	土	日	
配置日				○	○	○	○				祝	○	○	○				○	○	○	○				○	○	○	○				15

2027/11/1

11月	1	2	3	4	5	6	7	8	9	10	11	12	13	14	15	16	17	18	19	20	21	22	23	24	25	26	27	28	29	30		計
	月	火	水	木	金	土	日	月	火	水	木	金	土	日	月	火	水	木	金	土	日	月	火	水	木	金	土	日	月	火		
配置日	○	○	祝	○				○	○	○	○				○	○	○	○				○	祝	○	○				○	○		16

2027/12/1

12月	1	2	3	4	5	6	7	8	9	10	11	12	13	14	15	16	17	18	19	20	21	22	23	24	25	26	27	28	29	30	31	計
	水	木	金	土	日	月	火	水	木	金	土	日	月	火	水	木	金	土	日	月	火	水	木	金	土	日	月	火	水	木	金	
配置日	○	○				○	○	○	○				○	○	○	○				○	○	○	○				○	○	休	休	休	16

2028/1/1

1月	1	2	3	4	5	6	7	8	9	10	11	12	13	14	15	16	17	18	19	20	21	22	23	24	25	26	27	28	29	30	31	計
	土	日	月	火	水	木	金	土	日	月	火	水	木	金	土	日	月	火	水	木	金	土	日	月	火	水	木	金	土	日	月	
配置日	休	休	休	○	○	○	○			祝	○	○	○	○			○	○	○	○	○			○	○	○	○	○			○	19

2028/2/1

2月	1	2	3	4	5	6	7	8	9	10	11	12	13	14	15	16	17	18	19	20	21	22	23	24	25	26	27	28	29			計
	火	水	木	金	土	日	月	火	水	木	金	土	日	月	火	水	木	金	土	日	月	火	水	木	金	土	日	月	火			
配置日	○	○	○				○	○	○	○	祝			○	○	○	○				○	○	祝	○				○	○			16

2028/3/1

3月	1	2	3	4	5	6	7	8	9	10	11	12	13	14	15	16	17	18	19	20	21	22	23	24	25	26	27	28	29	30	31	計
	水	木	金	土	日	月	火	水	木	金	土	日	月	火	水	木	金	土	日	月	火	水	木	金	土	日	月	火	水	木	金	
配置日	○	○				○	○	○	○				○	○	○	○				祝	○	○	○				○	○	○	○		17

令和９年度 ハローワーク郡山①　駐車場管理員配置日程表

（1名分）

※表示内容　○　8:00～16:00　7.0H　243日

計	243日	1701.0H

2027/4/1

4月	1	2	3	4	5	6	7	8	9	10	11	12	13	14	15	16	17	18	19	20	21	22	23	24	25	26	27	28	29	30		計
	木	金	土	日	月	火	水	木	金	土	日	月	火	水	木	金	土	日	月	火	水	木	金	土	日	月	火	水	木	金		
配置日	○	○			○	○	○	○	○			○	○	○	○	○			○	○	○	○	○			○	○	○	祝	○		21

2027/5/1

5月	1	2	3	4	5	6	7	8	9	10	11	12	13	14	15	16	17	18	19	20	21	22	23	24	25	26	27	28	29	30	31	計
	土	日	月	火	水	木	金	土	日	月	火	水	木	金	土	日	月	火	水	木	金	土	日	月	火	水	木	金	土	日	月	
配置日			祝	祝	祝	○	○			○	○	○	○	○			○	○	○	○	○			○	○	○	○	○			○	18

2027/6/1

6月	1	2	3	4	5	6	7	8	9	10	11	12	13	14	15	16	17	18	19	20	21	22	23	24	25	26	27	28	29	30		計
	火	水	木	金	土	日	月	火	水	木	金	土	日	月	火	水	木	金	土	日	月	火	水	木	金	土	日	月	火	水		
配置日	○	○	○	○			○	○	○	○	○			○	○	○	○	○			○	○	○	○	○			○	○	○		22

2027/7/1

7月	1	2	3	4	5	6	7	8	9	10	11	12	13	14	15	16	17	18	19	20	21	22	23	24	25	26	27	28	29	30	31	計
	木	金	土	日	月	火	水	木	金	土	日	月	火	水	木	金	土	日	月	火	水	木	金	土	日	月	火	水	木	金	土	
配置日	○	○			○	○	○	○	○			○	○	○	○	○			祝	○	○	○	○			○	○	○	○	○		21

2027/8/1

8月	1	2	3	4	5	6	7	8	9	10	11	12	13	14	15	16	17	18	19	20	21	22	23	24	25	26	27	28	29	30	31	計
	日	月	火	水	木	金	土	日	月	火	水	木	金	土	日	月	火	水	木	金	土	日	月	火	水	木	金	土	日	月	火	
配置日		○	○	○	○	○			○	○	祝	○	○			○	○	○	○	○			○	○	○	○	○			○	○	21

2027/9/1

9月	1	2	3	4	5	6	7	8	9	10	11	12	13	14	15	16	17	18	19	20	21	22	23	24	25	26	27	28	29	30		計
	水	木	金	土	日	月	火	水	木	金	土	日	月	火	水	木	金	土	日	月	火	水	木	金	土	日	月	火	水	木		
配置日	○	○	○			○	○	○	○	○			○	○	○	○	○			祝	○	○	祝	○			○	○	○	○		20

2027/10/1

10月	1	2	3	4	5	6	7	8	9	10	11	12	13	14	15	16	17	18	19	20	21	22	23	24	25	26	27	28	29	30	31	計
	金	土	日	月	火	水	木	金	土	日	月	火	水	木	金	土	日	月	火	水	木	金	土	日	月	火	水	木	金	土	日	
配置日	○			○	○	○	○	○			祝	○	○	○	○			○	○	○	○	○			○	○	○	○	○			20

2027/11/1

11月	1	2	3	4	5	6	7	8	9	10	11	12	13	14	15	16	17	18	19	20	21	22	23	24	25	26	27	28	29	30		計
	月	火	水	木	金	土	日	月	火	水	木	金	土	日	月	火	水	木	金	土	日	月	火	水	木	金	土	日	月	火		
配置日	○	○	祝	○	○			○	○	○	○	○			○	○	○	○	○			○	祝	○	○	○			○	○		20

2027/12/1

12月	1	2	3	4	5	6	7	8	9	10	11	12	13	14	15	16	17	18	19	20	21	22	23	24	25	26	27	28	29	30	31	計
	水	木	金	土	日	月	火	水	木	金	土	日	月	火	水	木	金	土	日	月	火	水	木	金	土	日	月	火	水	木	金	
配置日	○	○	○			○	○	○	○	○			○	○	○	○	○			○	○	○	○	○			○	○	休	休	休	20

2028/1/1

1月	1	2	3	4	5	6	7	8	9	10	11	12	13	14	15	16	17	18	19	20	21	22	23	24	25	26	27	28	29	30	31	計
	土	日	月	火	水	木	金	土	日	月	火	水	木	金	土	日	月	火	水	木	金	土	日	月	火	水	木	金	土	日	月	
配置日	休	休	休	○	○	○	○			祝	○	○	○	○			○	○	○	○	○			○	○	○	○	○			○	19

2028/2/1

2月	1	2	3	4	5	6	7	8	9	10	11	12	13	14	15	16	17	18	19	20	21	22	23	24	25	26	27	28	29			計
	火	水	木	金	土	日	月	火	水	木	金	土	日	月	火	水	木	金	土	日	月	火	水	木	金	土	日	月	火			
配置日	○	○	○	○			○	○	○	○	祝			○	○	○	○	○			○	○	祝	○	○			○	○			19

2028/3/1

3月	1	2	3	4	5	6	7	8	9	10	11	12	13	14	15	16	17	18	19	20	21	22	23	24	25	26	27	28	29	30	31	計
	水	木	金	土	日	月	火	水	木	金	土	日	月	火	水	木	金	土	日	月	火	水	木	金	土	日	月	火	水	木	金	
配置日	○	○	○			○	○	○	○	○			○	○	○	○	○			祝	○	○	○	○			○	○	○	○	○	22

令和９年度 ハローワーク郡山②　駐車場管理員配置日程表

（1名分）

※表示内容　○　8:00～17:00　8.0H　243日

計	243日	1944.0H

2027/4/1

4月	1	2	3	4	5	6	7	8	9	10	11	12	13	14	15	16	17	18	19	20	21	22	23	24	25	26	27	28	29	30		計
	木	金	土	日	月	火	水	木	金	土	日	月	火	水	木	金	土	日	月	火	水	木	金	土	日	月	火	水	木	金		
配置日	○	○			○	○	○	○	○			○	○	○	○	○			○	○	○	○	○			○	○	○	祝	○		21

2027/5/1

5月	1	2	3	4	5	6	7	8	9	10	11	12	13	14	15	16	17	18	19	20	21	22	23	24	25	26	27	28	29	30	31	計
	土	日	月	火	水	木	金	土	日	月	火	水	木	金	土	日	月	火	水	木	金	土	日	月	火	水	木	金	土	日	月	
配置日			祝	祝	祝	○	○			○	○	○	○	○			○	○	○	○	○			○	○	○	○	○			○	18

2027/6/1

6月	1	2	3	4	5	6	7	8	9	10	11	12	13	14	15	16	17	18	19	20	21	22	23	24	25	26	27	28	29	30		計
	火	水	木	金	土	日	月	火	水	木	金	土	日	月	火	水	木	金	土	日	月	火	水	木	金	土	日	月	火	水		
配置日	○	○	○	○			○	○	○	○	○			○	○	○	○	○			○	○	○	○	○			○	○	○		22

2027/7/1

7月	1	2	3	4	5	6	7	8	9	10	11	12	13	14	15	16	17	18	19	20	21	22	23	24	25	26	27	28	29	30	31	計
	木	金	土	日	月	火	水	木	金	土	日	月	火	水	木	金	土	日	月	火	水	木	金	土	日	月	火	水	木	金	土	
配置日	○	○			○	○	○	○	○			○	○	○	○	○			祝	○	○	○	○			○	○	○	○	○		21

2027/8/1

8月	1	2	3	4	5	6	7	8	9	10	11	12	13	14	15	16	17	18	19	20	21	22	23	24	25	26	27	28	29	30	31	計
	日	月	火	水	木	金	土	日	月	火	水	木	金	土	日	月	火	水	木	金	土	日	月	火	水	木	金	土	日	月	火	
配置日		○	○	○	○	○			○	○	祝	○	○			○	○	○	○	○			○	○	○	○	○			○	○	21

2027/9/1

9月	1	2	3	4	5	6	7	8	9	10	11	12	13	14	15	16	17	18	19	20	21	22	23	24	25	26	27	28	29	30		計
	水	木	金	土	日	月	火	水	木	金	土	日	月	火	水	木	金	土	日	月	火	水	木	金	土	日	月	火	水	木		
配置日	○	○	○			○	○	○	○	○			○	○	○	○	○			祝	○	○	祝	○			○	○	○	○		20

2027/10/1

10月	1	2	3	4	5	6	7	8	9	10	11	12	13	14	15	16	17	18	19	20	21	22	23	24	25	26	27	28	29	30	31	計
	金	土	日	月	火	水	木	金	土	日	月	火	水	木	金	土	日	月	火	水	木	金	土	日	月	火	水	木	金	土	日	
配置日	○			○	○	○	○	○			祝	○	○	○	○			○	○	○	○	○			○	○	○	○	○			20

2027/11/1

11月	1	2	3	4	5	6	7	8	9	10	11	12	13	14	15	16	17	18	19	20	21	22	23	24	25	26	27	28	29	30		計
	月	火	水	木	金	土	日	月	火	水	木	金	土	日	月	火	水	木	金	土	日	月	火	水	木	金	土	日	月	火		
配置日	○	○	祝	○	○			○	○	○	○	○			○	○	○	○	○			○	祝	○	○	○			○	○		20

2027/12/1

12月	1	2	3	4	5	6	7	8	9	10	11	12	13	14	15	16	17	18	19	20	21	22	23	24	25	26	27	28	29	30	31	計
	水	木	金	土	日	月	火	水	木	金	土	日	月	火	水	木	金	土	日	月	火	水	木	金	土	日	月	火	水	木	金	
配置日	○	○	○			○	○	○	○	○			○	○	○	○	○			○	○	○	○	○			○	○	休	休	休	20

2028/1/1

1月	1	2	3	4	5	6	7	8	9	10	11	12	13	14	15	16	17	18	19	20	21	22	23	24	25	26	27	28	29	30	31	計
	土	日	月	火	水	木	金	土	日	月	火	水	木	金	土	日	月	火	水	木	金	土	日	月	火	水	木	金	土	日	月	
配置日	休	休	休	○	○	○	○			祝	○	○	○	○			○	○	○	○	○			○	○	○	○	○			○	19

2028/2/1

2月	1	2	3	4	5	6	7	8	9	10	11	12	13	14	15	16	17	18	19	20	21	22	23	24	25	26	27	28	29			計
	火	水	木	金	土	日	月	火	水	木	金	土	日	月	火	水	木	金	土	日	月	火	水	木	金	土	日	月	火			
配置日	○	○	○	○			○	○	○	○	祝			○	○	○	○	○			○	○	祝	○	○			○	○			19

2028/3/1

3月	1	2	3	4	5	6	7	8	9	10	11	12	13	14	15	16	17	18	19	20	21	22	23	24	25	26	27	28	29	30	31	計
	水	木	金	土	日	月	火	水	木	金	土	日	月	火	水	木	金	土	日	月	火	水	木	金	土	日	月	火	水	木	金	
配置日	○	○	○			○	○	○	○	○			○	○	○	○	○			祝	○	○	○	○			○	○	○	○	○	22

令和９年度 ハローワーク郡山　臨時駐車場　駐車場管理員配置日程表

（1名分）

※表示内容　○　8:00～17:00　8.0H　243日

計	243日	1944.0H

2027/4/1

4月	1	2	3	4	5	6	7	8	9	10	11	12	13	14	15	16	17	18	19	20	21	22	23	24	25	26	27	28	29	30		計
	木	金	土	日	月	火	水	木	金	土	日	月	火	水	木	金	土	日	月	火	水	木	金	土	日	月	火	水	木	金		
配置日	○	○			○	○	○	○	○			○	○	○	○	○			○	○	○	○	○			○	○	○	祝	○		21

2027/5/1

5月	1	2	3	4	5	6	7	8	9	10	11	12	13	14	15	16	17	18	19	20	21	22	23	24	25	26	27	28	29	30	31	計
	土	日	月	火	水	木	金	土	日	月	火	水	木	金	土	日	月	火	水	木	金	土	日	月	火	水	木	金	土	日	月	
配置日			祝	祝	祝	○	○			○	○	○	○	○			○	○	○	○	○			○	○	○	○	○			○	18

2027/6/1

6月	1	2	3	4	5	6	7	8	9	10	11	12	13	14	15	16	17	18	19	20	21	22	23	24	25	26	27	28	29	30		計
	火	水	木	金	土	日	月	火	水	木	金	土	日	月	火	水	木	金	土	日	月	火	水	木	金	土	日	月	火	水		
配置日	○	○	○	○			○	○	○	○	○			○	○	○	○	○			○	○	○	○	○			○	○	○		22

2027/7/1

7月	1	2	3	4	5	6	7	8	9	10	11	12	13	14	15	16	17	18	19	20	21	22	23	24	25	26	27	28	29	30	31	計
	木	金	土	日	月	火	水	木	金	土	日	月	火	水	木	金	土	日	月	火	水	木	金	土	日	月	火	水	木	金	土	
配置日	○	○			○	○	○	○	○			○	○	○	○	○			祝	○	○	○	○			○	○	○	○	○		21

2027/8/1

8月	1	2	3	4	5	6	7	8	9	10	11	12	13	14	15	16	17	18	19	20	21	22	23	24	25	26	27	28	29	30	31	計
	日	月	火	水	木	金	土	日	月	火	水	木	金	土	日	月	火	水	木	金	土	日	月	火	水	木	金	土	日	月	火	
配置日		○	○	○	○	○			○	○	祝	○	○			○	○	○	○	○			○	○	○	○	○			○	○	21

2027/9/1

9月	1	2	3	4	5	6	7	8	9	10	11	12	13	14	15	16	17	18	19	20	21	22	23	24	25	26	27	28	29	30		計
	水	木	金	土	日	月	火	水	木	金	土	日	月	火	水	木	金	土	日	月	火	水	木	金	土	日	月	火	水	木		
配置日	○	○	○			○	○	○	○	○			○	○	○	○	○			祝	○	○	祝	○			○	○	○	○		20

2027/10/1

10月	1	2	3	4	5	6	7	8	9	10	11	12	13	14	15	16	17	18	19	20	21	22	23	24	25	26	27	28	29	30	31	計
	金	土	日	月	火	水	木	金	土	日	月	火	水	木	金	土	日	月	火	水	木	金	土	日	月	火	水	木	金	土	日	
配置日	○			○	○	○	○	○			祝	○	○	○	○			○	○	○	○	○			○	○	○	○	○			20

2027/11/1

11月	1	2	3	4	5	6	7	8	9	10	11	12	13	14	15	16	17	18	19	20	21	22	23	24	25	26	27	28	29	30		計
	月	火	水	木	金	土	日	月	火	水	木	金	土	日	月	火	水	木	金	土	日	月	火	水	木	金	土	日	月	火		
配置日	○	○	祝	○	○			○	○	○	○	○			○	○	○	○	○			○	祝	○	○	○			○	○		20

2027/12/1

12月	1	2	3	4	5	6	7	8	9	10	11	12	13	14	15	16	17	18	19	20	21	22	23	24	25	26	27	28	29	30	31	計
	水	木	金	土	日	月	火	水	木	金	土	日	月	火	水	木	金	土	日	月	火	水	木	金	土	日	月	火	水	木	金	
配置日	○	○	○			○	○	○	○	○			○	○	○	○	○			○	○	○	○	○			○	○	休	休	休	20

2028/1/1

1月	1	2	3	4	5	6	7	8	9	10	11	12	13	14	15	16	17	18	19	20	21	22	23	24	25	26	27	28	29	30	31	計
	土	日	月	火	水	木	金	土	日	月	火	水	木	金	土	日	月	火	水	木	金	土	日	月	火	水	木	金	土	日	月	
配置日	休	休	休	○	○	○	○			祝	○	○	○	○			○	○	○	○	○			○	○	○	○	○			○	19

2028/2/1

2月	1	2	3	4	5	6	7	8	9	10	11	12	13	14	15	16	17	18	19	20	21	22	23	24	25	26	27	28	29			計
	火	水	木	金	土	日	月	火	水	木	金	土	日	月	火	水	木	金	土	日	月	火	水	木	金	土	日	月	火			
配置日	○	○	○	○			○	○	○	○	祝			○	○	○	○	○			○	○	祝	○	○			○	○			19

2028/3/1

3月	1	2	3	4	5	6	7	8	9	10	11	12	13	14	15	16	17	18	19	20	21	22	23	24	25	26	27	28	29	30	31	計
	水	木	金	土	日	月	火	水	木	金	土	日	月	火	水	木	金	土	日	月	火	水	木	金	土	日	月	火	水	木	金	
配置日	○	○	○			○	○	○	○	○			○	○	○	○	○			祝	○	○	○	○			○	○	○	○	○	22

令和9年度　ハローワーク須賀川　駐車場管理員配置日程表

（1名分）

※表示内容　○　8:30～16:30　7.0H　207日　△　8:30～16:00　6.5H　36日

計	243日	1683.0H

2027/4/1

4月	1	2	3	4	5	6	7	8	9	10	11	12	13	14	15	16	17	18	19	20	21	22	23	24	25	26	27	28	29	30		計
	木	金	土	日	月	火	水	木	金	土	日	月	火	水	木	金	土	日	月	火	水	木	金	土	日	月	火	水	木	金		
配置日	○	○			○	○	○	○	○			○	○	○	○	○			○	○	○	○	○			○	○	○	祝	○		21

2027/5/1

5月	1	2	3	4	5	6	7	8	9	10	11	12	13	14	15	16	17	18	19	20	21	22	23	24	25	26	27	28	29	30	31	計
	土	日	月	火	水	木	金	土	日	月	火	水	木	金	土	日	月	火	水	木	金	土	日	月	火	水	木	金	土	日	月	
配置日			祝	祝	祝	○	○			○	○	○	○	○			○	○	○	○	○			○	○	○	○	○			○	18

2027/6/1

6月	1	2	3	4	5	6	7	8	9	10	11	12	13	14	15	16	17	18	19	20	21	22	23	24	25	26	27	28	29	30		計
	火	水	木	金	土	日	月	火	水	木	金	土	日	月	火	水	木	金	土	日	月	火	水	木	金	土	日	月	火	水		
配置日	○	○	○	○			○	○	○	○	○			○	○	○	○	○			○	○	○	○	○			○	○	○		22

2027/7/1

7月	1	2	3	4	5	6	7	8	9	10	11	12	13	14	15	16	17	18	19	20	21	22	23	24	25	26	27	28	29	30	31	計
	木	金	土	日	月	火	水	木	金	土	日	月	火	水	木	金	土	日	月	火	水	木	金	土	日	月	火	水	木	金	土	
配置日	○	○			△	△	△	△	△			△	△	△	△	△			祝	△	△	△	△			△	○	○	○	○		21

2027/8/1

8月	1	2	3	4	5	6	7	8	9	10	11	12	13	14	15	16	17	18	19	20	21	22	23	24	0p	26	27	28	29	30	31	計
	日	月	火	水	木	金	土	日	月	火	水	木	金	土	日	月	火	水	木	金	土	日	月	火	水	木	金	土	日	月	火	
配置日		△	△	△	△	△			△	△	祝	△	△			△	△	△	△	△			△	△	△	△	△			△	△	21

2027/9/1

9月	1	2	3	4	5	6	7	8	9	10	11	12	13	14	15	16	17	18	19	20	21	22	23	24	25	26	27	28	29	30		計
	水	木	金	土	日	月	火	水	木	金	土	日	月	火	水	木	金	土	日	月	火	水	木	金	土	日	月	火	水	木		
配置日	○	○	○			○	○	○	○	○			○	○	○	○	○			祝	○	○	祝	○			○	○	○	○		20

2027/10/1

10月	1	2	3	4	5	6	7	8	9	10	11	12	13	14	15	16	17	18	19	20	21	22	23	24	25	26	27	28	29	30	31	計
	金	土	日	月	火	水	木	金	土	日	月	火	水	木	金	土	日	月	火	水	木	金	土	日	月	火	水	木	金	土	日	
配置日	○			○	○	○	○	○			祝	○	○	○	○			○	○	○	○	○			○	○	○	○	○			20

2027/11/1

11月	1	2	3	4	5	6	7	8	9	10	11	12	13	14	15	16	17	18	19	20	21	22	23	24	25	26	27	28	29	30		計
	月	火	水	木	金	土	日	月	火	水	木	金	土	日	月	火	水	木	金	土	日	月	火	水	木	金	土	日	月	火		
配置日	○	○	祝	○	○			○	○	○	○	○			○	○	○	○	○			○	祝	○	○	○			○	○		20

2027/12/1

12月	1	2	3	4	5	6	7	8	9	10	11	12	13	14	15	16	17	18	19	20	21	22	23	24	25	26	27	28	29	30	31	計
	水	木	金	土	日	月	火	水	木	金	土	日	月	火	水	木	金	土	日	月	火	水	木	金	土	日	月	火	水	木	金	
配置日	○	○	○			○	○	○	○	○			○	○	○	○	○			○	○	○	○	○			○	○	休	休	休	20

2028/1/1

1月	1	2	3	4	5	6	7	8	9	10	11	12	13	14	15	16	17	18	19	20	21	22	23	24	25	26	27	28	29	30	31	計
	土	日	月	火	水	木	金	土	日	月	火	水	木	金	土	日	月	火	水	木	金	土	日	月	火	水	木	金	土	日	月	
配置日	休	休	休	○	○	○	○			祝	○	○	○	○			○	○	○	○	○			○	○	○	○	○			○	19

2028/2/1

2月	1	2	3	4	5	6	7	8	9	10	11	12	13	14	15	16	17	18	19	20	21	22	23	24	25	26	27	28	29			計
	火	水	木	金	土	日	月	火	水	木	金	土	日	月	火	水	木	金	土	日	月	火	水	木	金	土	日	月	火			
配置日	○	○	○	○			○	○	○	○	祝			○	○	○	○	○			○	○	祝	○	○			○	○			19

2028/3/1

3月	1	2	3	4	5	6	7	8	9	10	11	12	13	14	15	16	17	18	19	20	21	22	23	24	25	26	27	28	29	30	31	計
	水	木	金	土	日	月	火	水	木	金	土	日	月	火	水	木	金	土	日	月	火	水	木	金	土	日	月	火	水	木	金	
配置日	○	○	○			○	○	○	○	○			○	○	○	○	○			祝	○	○	○	○			○	○	○	○	○	22

令和９年度 ハローワーク相双　駐車場管理員配置日程表

（1名分）

※表示内容　○　9:00～15:00　5.0H　8日　　△　9:00～12:00　3.0H　95日

計	103日	325.0H

2027/4/1

4月	1	2	3	4	5	6	7	8	9	10	11	12	13	14	15	16	17	18	19	20	21	22	23	24	25	26	27	28	29	30		計
	木	金	土	日	月	火	水	木	金	土	日	月	火	水	木	金	土	日	月	火	水	木	金	土	日	月	火	水	木	金		
配置日					△	△	△					△	△	△					△	△	△					△	○	○	祝			12

2027/5/1

5月	1	2	3	4	5	6	7	8	9	10	11	12	13	14	15	16	17	18	19	20	21	22	23	24	25	26	27	28	29	30	31	計
	土	日	月	火	水	木	金	土	日	月	火	水	木	金	土	日	月	火	水	木	金	土	日	月	火	水	木	金	土	日	月	
配置日			祝	祝	祝					△	△	△					△	△	△					△	△	△						9

2027/6/1

6月	1	2	3	4	5	6	7	8	9	10	11	12	13	14	15	16	17	18	19	20	21	22	23	24	25	26	27	28	29	30		計
	火	水	木	金	土	日	月	火	水	木	金	土	日	月	火	水	木	金	土	日	月	火	水	木	金	土	日	月	火	水		
配置日	△	△						△	△						△	△						△	△						△	△		10

2027/7/1

7月	1	2	3	4	5	6	7	8	9	10	11	12	13	14	15	16	17	18	19	20	21	22	23	24	25	26	27	28	29	30	31	計
	木	金	土	日	月	火	水	木	金	土	日	月	火	水	木	金	土	日	月	火	水	木	金	土	日	月	火	水	木	金	土	
配置日						△	△						△	△					祝	△	△						△	△				8

2027/8/1

8月	1	2	3	4	5	6	7	8	9	10	11	12	13	14	15	16	17	18	19	20	21	22	23	24	25	26	27	28	29	30	31	計
	日	月	火	水	木	金	土	日	月	火	水	木	金	土	日	月	火	水	木	金	土	日	月	火	水	木	金	土	日	月	火	
配置日			△	○						△	祝						△	△						△	△						△	8

2027/9/1

9月	1	2	3	4	5	6	7	8	9	10	11	12	13	14	15	16	17	18	19	20	21	22	23	24	25	26	27	28	29	30		計
	水	木	金	土	日	月	火	水	木	金	土	日	月	火	水	木	金	土	日	月	火	水	木	金	土	日	月	火	水	木		
配置日	△						△	△						△	△					祝	△	△	祝					△	△			9

2027/10/1

10月	1	2	3	4	5	6	7	8	9	10	11	12	13	14	15	16	17	18	19	20	21	22	23	24	25	26	27	28	29	30	31	計
	金	土	日	月	火	水	木	金	土	日	月	火	水	木	金	土	日	月	火	水	木	金	土	日	月	火	水	木	金	土	日	
配置日					△	△					祝	△	△						△	△						△	○					8

2027/11/1

11月	1	2	3	4	5	6	7	8	9	10	11	12	13	14	15	16	17	18	19	20	21	22	23	24	25	26	27	28	29	30		計
	月	火	水	木	金	土	日	月	火	水	木	金	土	日	月	火	水	木	金	土	日	月	火	水	木	金	土	日	月	火		
配置日		△	祝						△	△						○	△						祝	△					△		7

2027/12/1

12月	1	2	3	4	5	6	7	8	9	10	11	12	13	14	15	16	17	18	19	20	21	22	23	24	25	26	27	28	29	30	31	計
	水	木	金	土	日	月	火	水	木	金	土	日	月	火	水	木	金	土	日	月	火	水	木	金	土	日	月	火	水	木	金	
配置日	△						△	△						△	△						○	○							休	休	休	7

2028/1/1

1月	1	2	3	4	5	6	7	8	9	10	11	12	13	14	15	16	17	18	19	20	21	22	23	24	25	26	27	28	29	30	31	計
	土	日	月	火	水	木	金	土	日	月	火	水	木	金	土	日	月	火	水	木	金	土	日	月	火	水	木	金	土	日	月	
配置日	休	休	休	△	△					祝	△	△						△	△						△	△					8

2028/2/1

2月	1	2	3	4	5	6	7	8	9	10	11	12	13	14	15	16	17	18	19	20	21	22	23	24	25	26	27	28	29			計
	火	水	木	金	土	日	月	火	水	木	金	土	日	月	火	水	木	金	土	日	月	火	水	木	金	土	日	月	火			
配置日	△	△						△	△		祝				△	○						△	祝						△			8

2028/3/1

3月	1	2	3	4	5	6	7	8	9	10	11	12	13	14	15	16	17	18	19	20	21	22	23	24	25	26	27	28	29	30	31	計
	水	木	金	土	日	月	火	水	木	金	土	日	月	火	水	木	金	土	日	月	火	水	木	金	土	日	月	火	水	木	金	
配置日	△						△	△						△	△					祝	△	△						△	△			9

令和9年度 ハローワーク二本松　駐車場管理員配置日程表

（1名分）

※表示内容　○　8:30～16:30　7.0H　21日　△　8:30～15:30　6.0H　18日

計	39日	255.0H

2027/4/1

4月	1	2	3	4	5	6	7	8	9	10	11	12	13	14	15	16	17	18	19	20	21	22	23	24	25	26	27	28	29	30		計
	木	金	土	日	月	火	水	木	金	土	日	月	火	水	木	金	土	日	月	火	水	木	金	土	日	月	火	水	木	金		
配置日	○	○			○	○	○	○	○			○	○	○	○	○			○	○	○	○	○			○	○	○	祝	○		21

2027/5/1

5月	1	2	3	4	5	6	7	8	9	10	11	12	13	14	15	16	17	18	19	20	21	22	23	24	25	26	27	28	29	30	31	計
	土	日	月	火	水	木	金	土	日	月	火	水	木	金	土	日	月	火	水	木	金	土	日	月	火	水	木	金	土	日	月	
配置日			祝	祝	祝	△	△			△	△	△	△	△			△	△	△	△	△			△	△	△	△	△			△	18

2027/6/1

6月	1	2	3	4	5	6	7	8	9	10	11	12	13	14	15	16	17	18	19	20	21	22	23	24	25	26	27	28	29	30		計
	火	水	木	金	土	日	月	火	水	木	金	土	日	月	火	水	木	金	土	日	月	火	水	木	金	土	日	月	火	水		
配置日																																

2027/7/1

7月	1	2	3	4	5	6	7	8	9	10	11	12	13	14	15	16	17	18	19	20	21	22	23	24	25	26	27	28	29	30	31	計
	木	金	土	日	月	火	水	木	金	土	日	月	火	水	木	金	土	日	月	火	水	木	金	土	日	月	火	水	木	金	土	
配置日																			祝													

2027/8/1

8月	1	2	3	4	5	6	7	8	9	10	11	12	13	14	15	16	17	18	19	20	21	22	23	24	25	26	27	28	29	30	31	計
	日	月	火	水	木	金	土	日	月	火	水	木	金	土	日	月	火	水	木	金	土	日	月	火	水	木	金	土	日	月	火	
配置日											祝																					

2027/9/1

9月	1	2	3	4	5	6	7	8	9	10	11	12	13	14	15	16	17	18	19	20	21	22	23	24	25	26	27	28	29	30		計
	水	木	金	土	日	月	火	水	木	金	土	日	月	火	水	木	金	土	日	月	火	水	木	金	土	日	月	火	水	木		
配置日																				祝			祝									

2027/10/1

10月	1	2	3	4	5	6	7	8	9	10	11	12	13	14	15	16	17	18	19	20	21	22	23	24	25	26	27	28	29	30	31	計
	金	土	日	月	火	水	木	金	土	日	月	火	水	木	金	土	日	月	火	水	木	金	土	日	月	火	水	木	金	土	日	
配置日											祝																					

2027/11/1

11月	1	2	3	4	5	6	7	8	9	10	11	12	13	14	15	16	17	18	19	20	21	22	23	24	25	26	27	28	29	30		計
	月	火	水	木	金	土	日	月	火	水	木	金	土	日	月	火	水	木	金	土	日	月	火	水	木	金	土	日	月	火		
配置日			祝																				祝									

2027/12/1

12月	1	2	3	4	5	6	7	8	9	10	11	12	13	14	15	16	17	18	19	20	21	22	23	24	25	26	27	28	29	30	31	計
	水	木	金	土	日	月	火	水	木	金	土	日	月	火	水	木	金	土	日	月	火	水	木	金	土	日	月	火	水	木	金	
配置日																													休	休	休	

2028/1/1

1月	1	2	3	4	5	6	7	8	9	10	11	12	13	14	15	16	17	18	19	20	21	22	23	24	25	26	27	28	29	30	31	計
	土	日	月	火	水	木	金	土	日	月	火	水	木	金	土	日	月	火	水	木	金	土	日	月	火	水	木	金	土	日	月	
配置日	休	休	休							祝																						

2028/2/1

2月	1	2	3	4	5	6	7	8	9	10	11	12	13	14	15	16	17	18	19	20	21	22	23	24	25	26	27	28	29			計
	火	水	木	金	土	日	月	火	水	木	金	土	日	月	火	水	木	金	土	日	月	火	水	木	金	土	日	月	火			
配置日											祝												祝									

2028/3/1

3月	1	2	3	4	5	6	7	8	9	10	11	12	13	14	15	16	17	18	19	20	21	22	23	24	25	26	27	28	29	30	31	計
	水	木	金	土	日	月	火	水	木	金	土	日	月	火	水	木	金	土	日	月	火	水	木	金	土	日	月	火	水	木	金	
配置日																				祝												

ハローワーク福島

案　内　図



ハローワーク福島

配　置　図

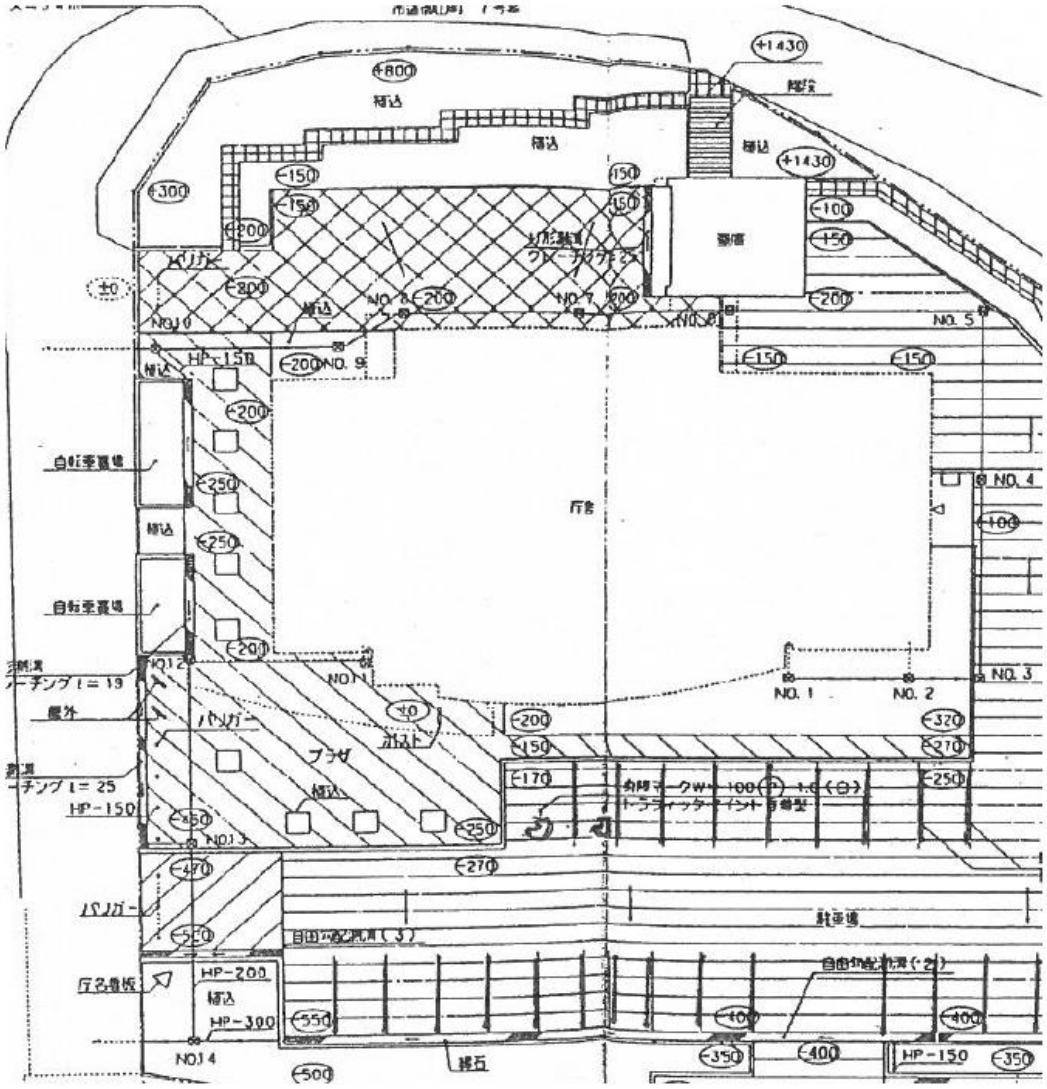

ハローワーク福島　西側駐車場

配　置　図

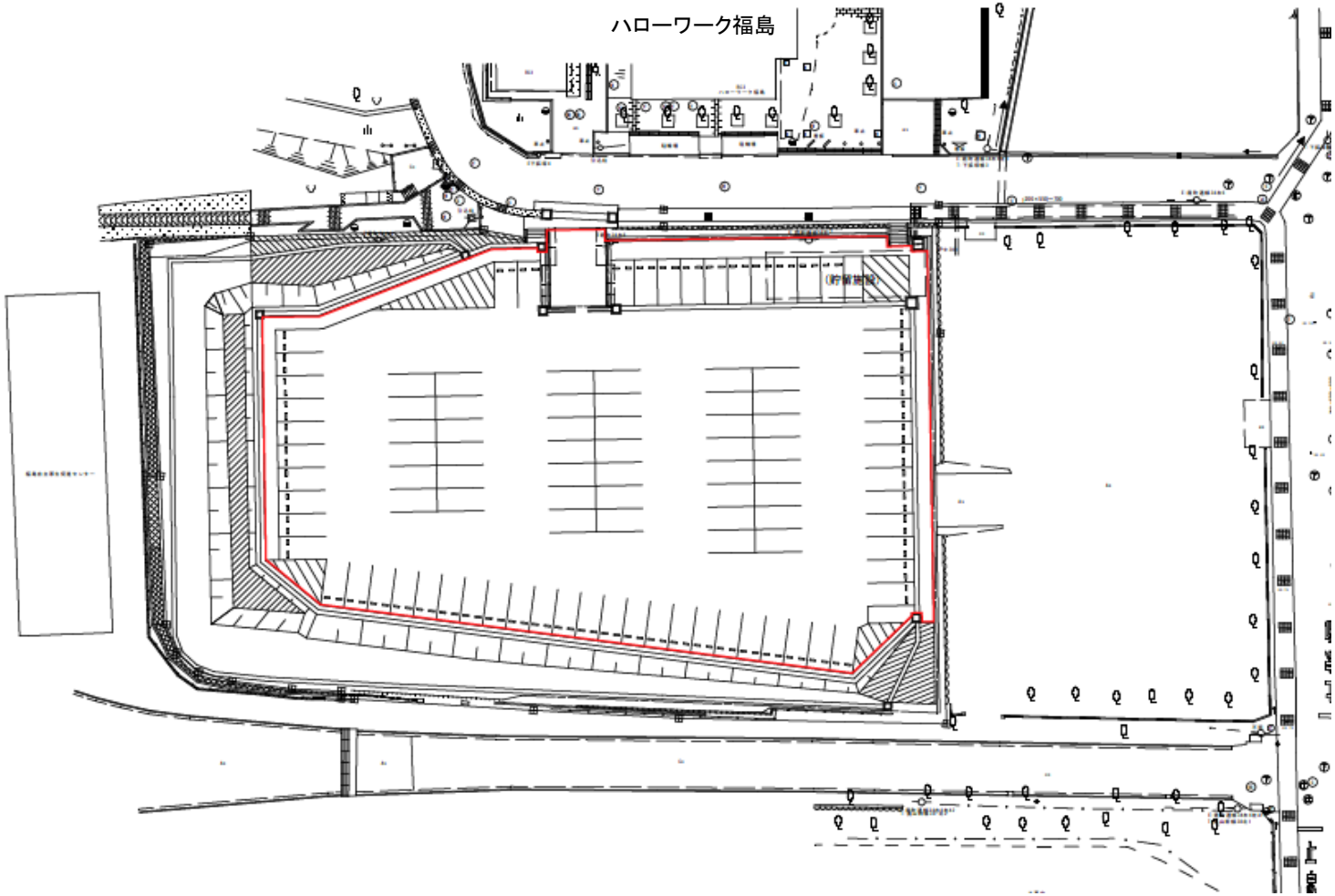

ハローワーク会津若松

案　内　図



ハローワーク会津若松

配　置　図

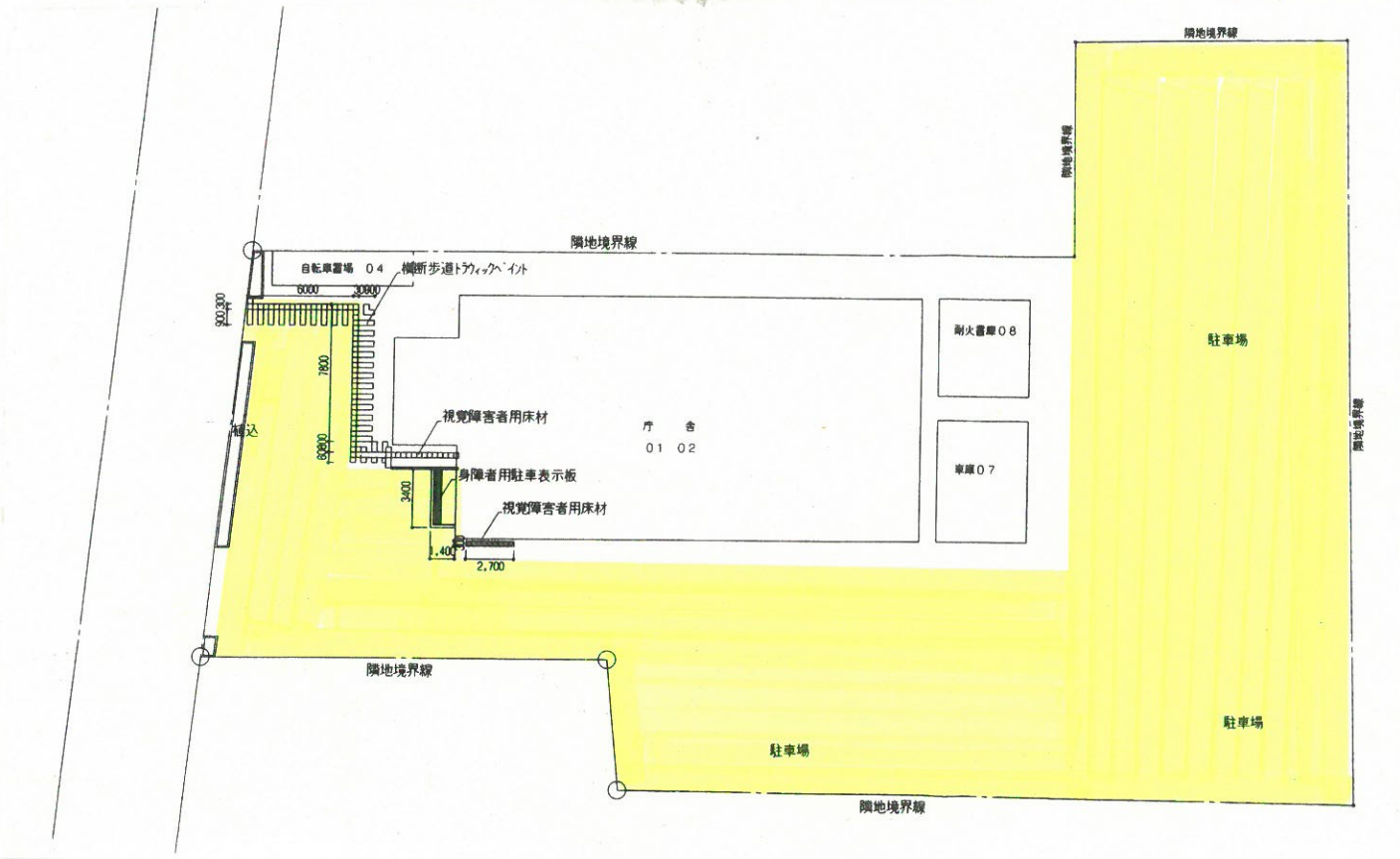

ハローワーク喜多方

案　内　図

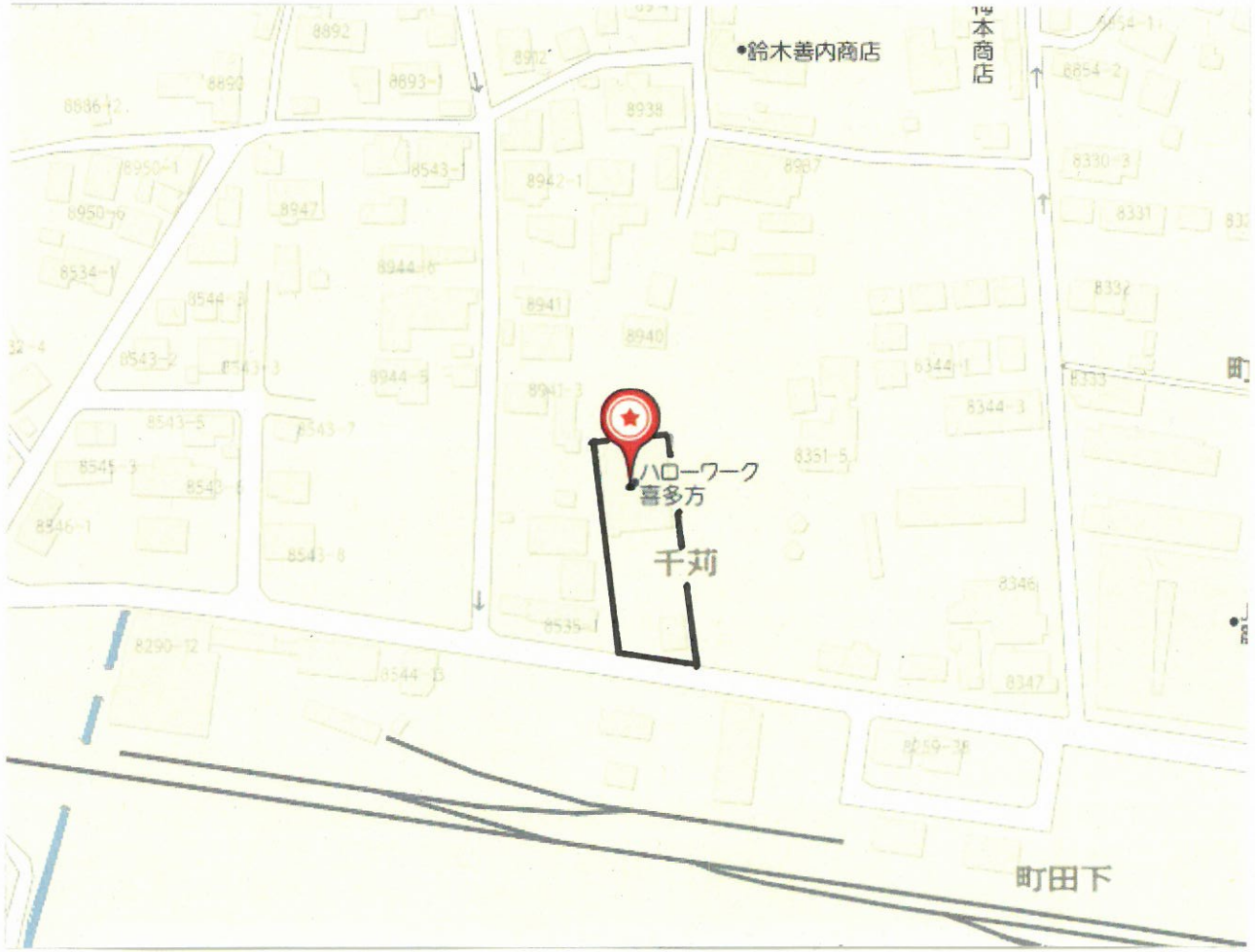

ハローワーク喜多方

配　置　図

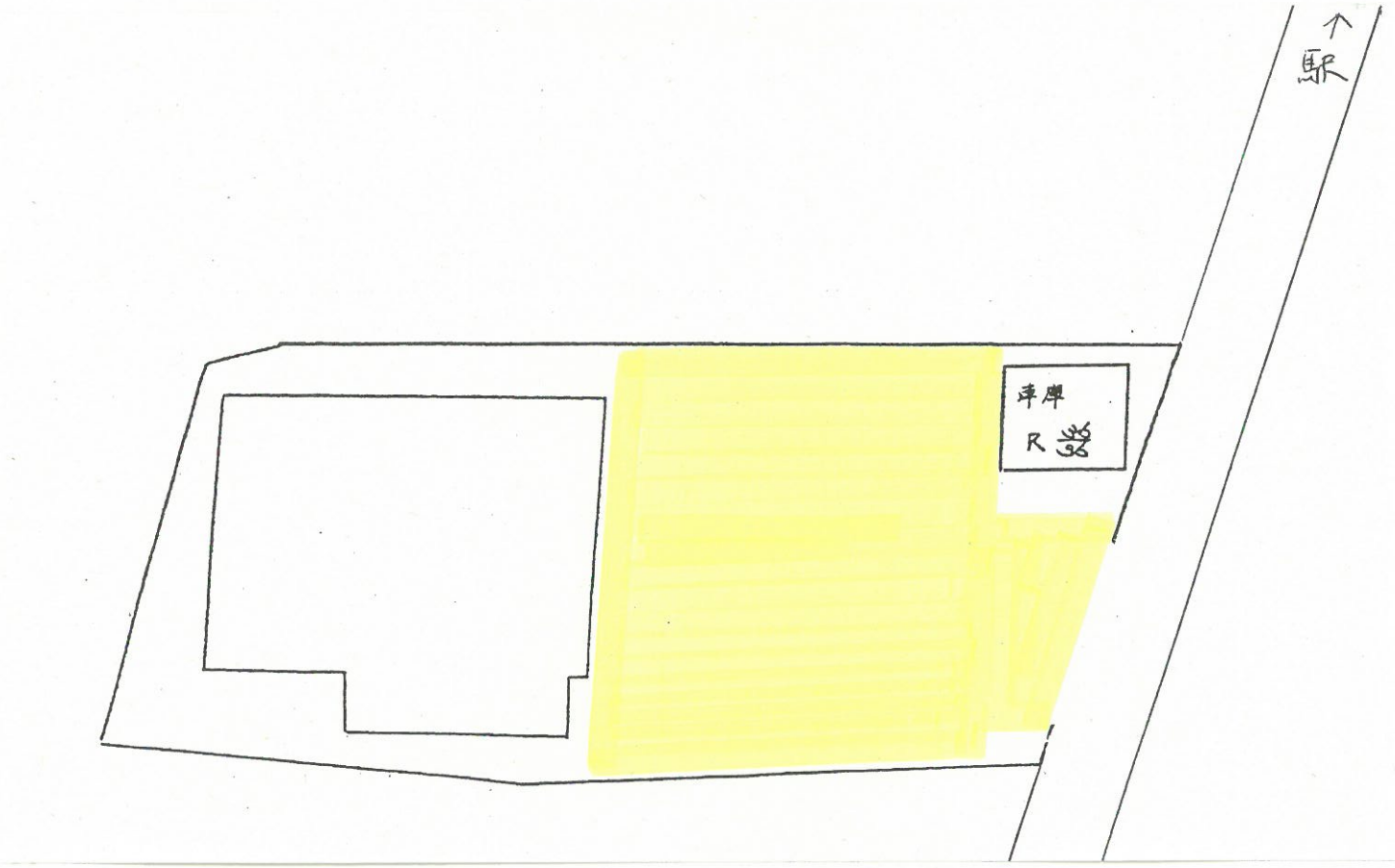

ハローワーク郡山

案　内　図



ハローワーク郡山

配　置　図

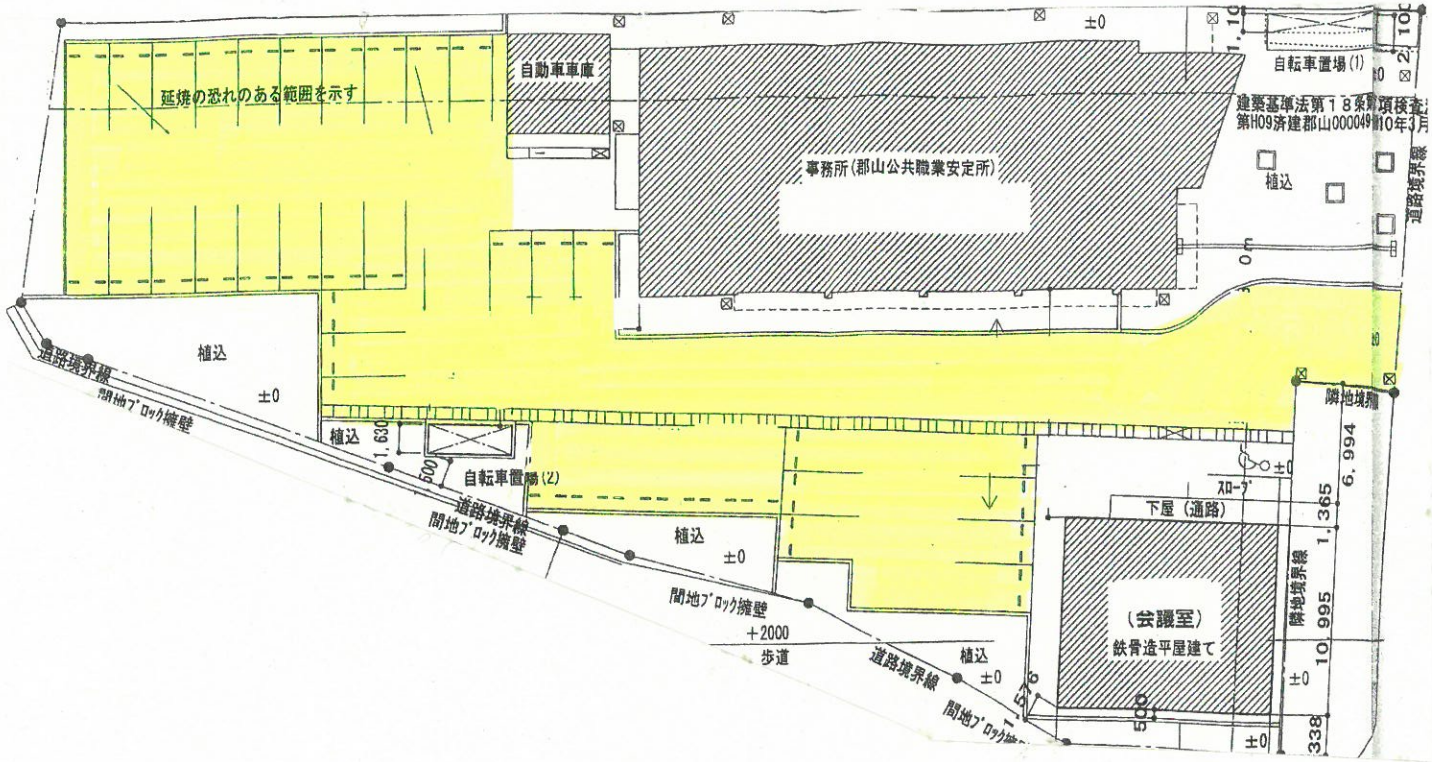

ハローワーク郡山　臨時駐車場

配　置　図

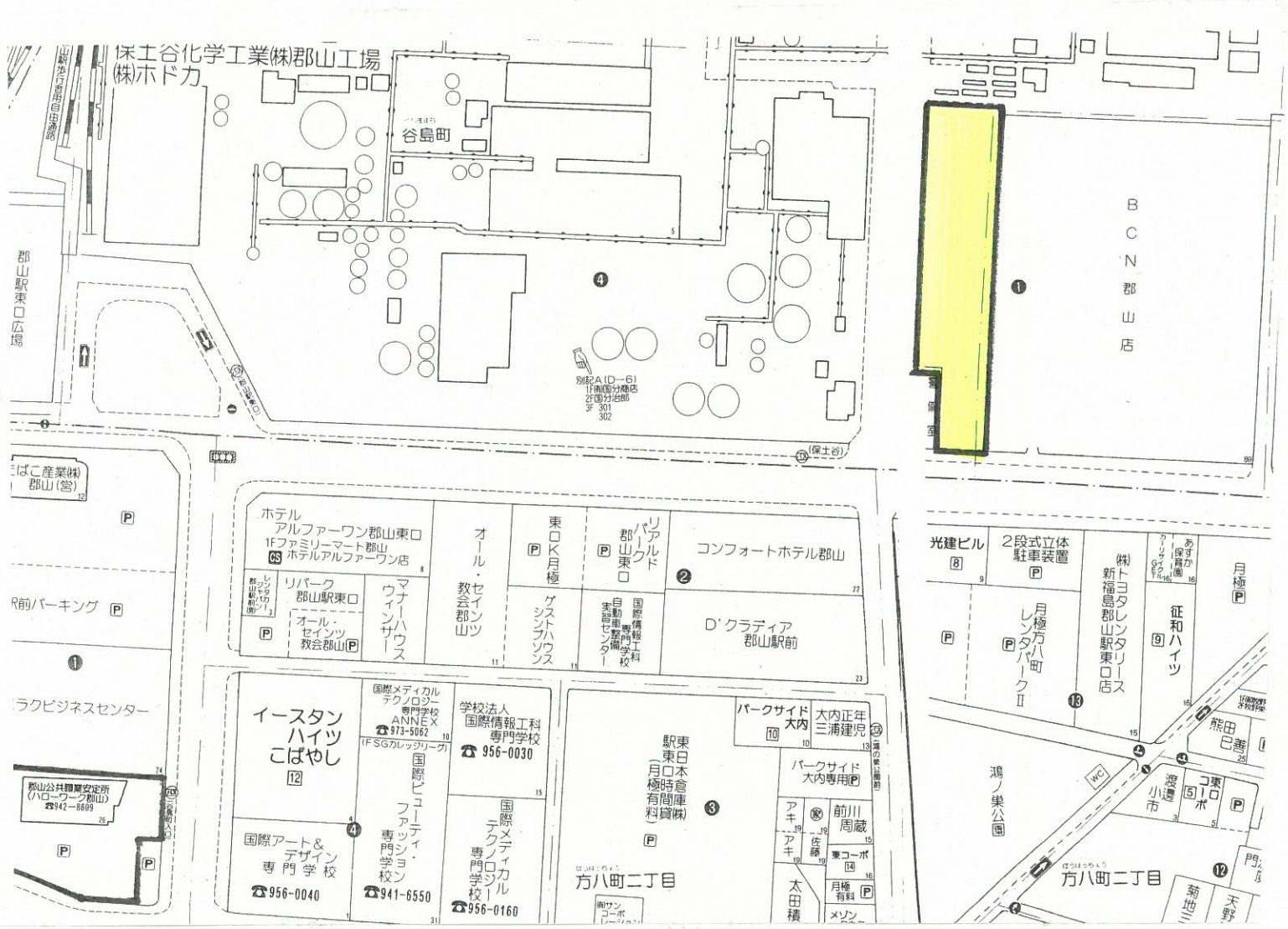

ハローワーク須賀川

案　内　図



ハローワーク須賀川

配　置　図

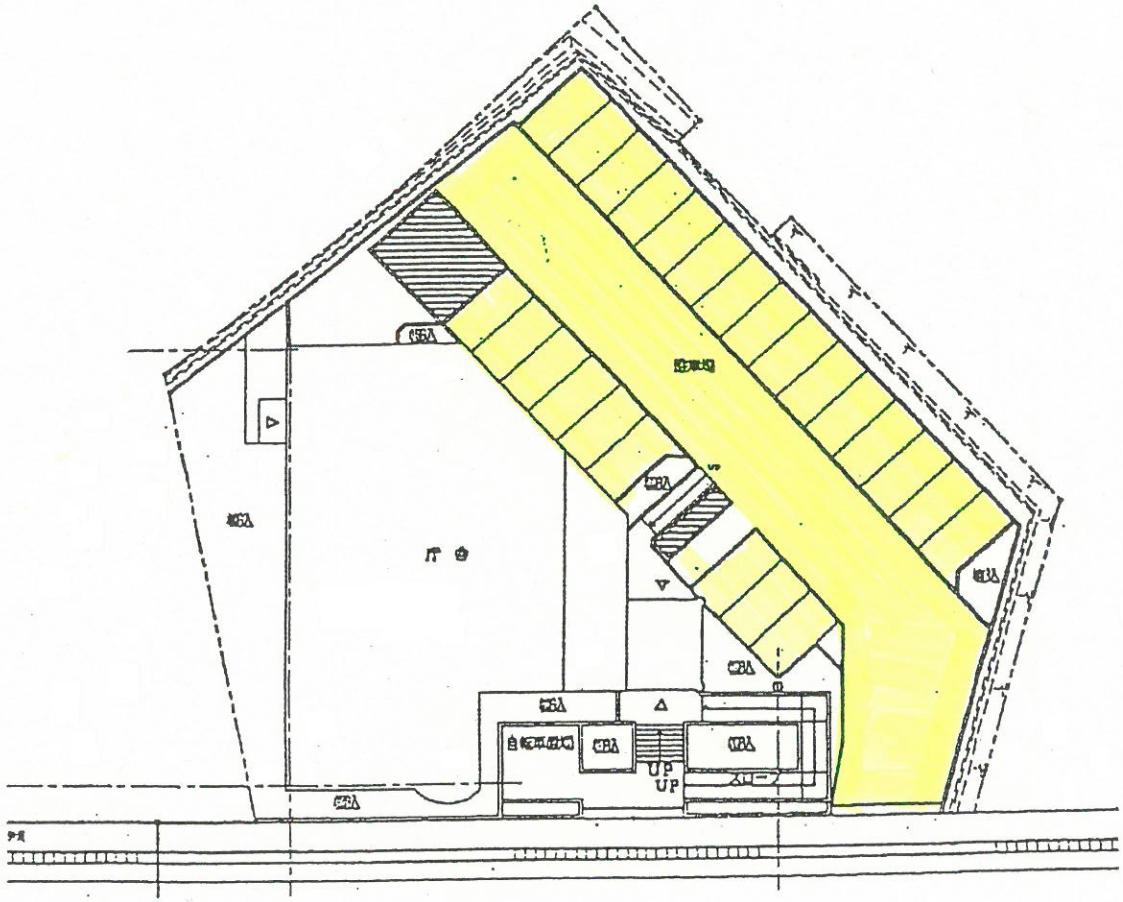

ハローワーク相双

案　内　図



ハローワーク相双

配　置　図

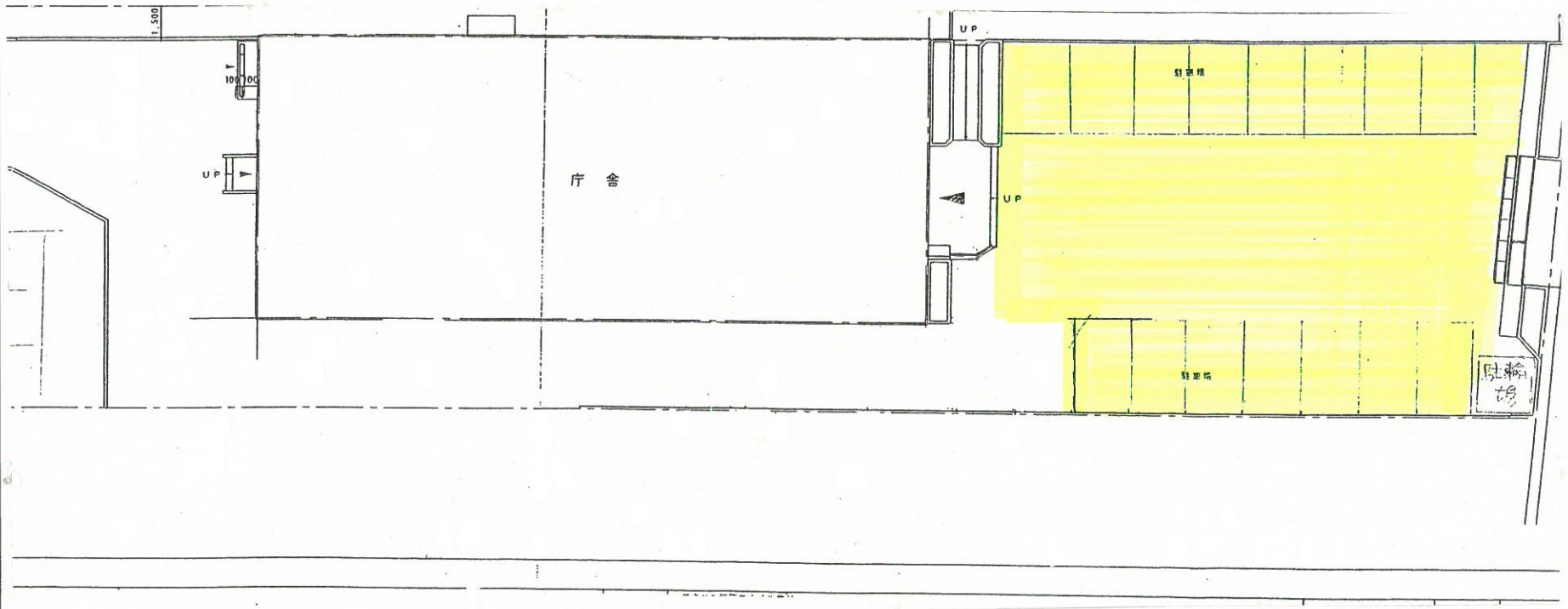

ハローワーク二本松

案　内　図



ハローワーク二本松

配　置　図

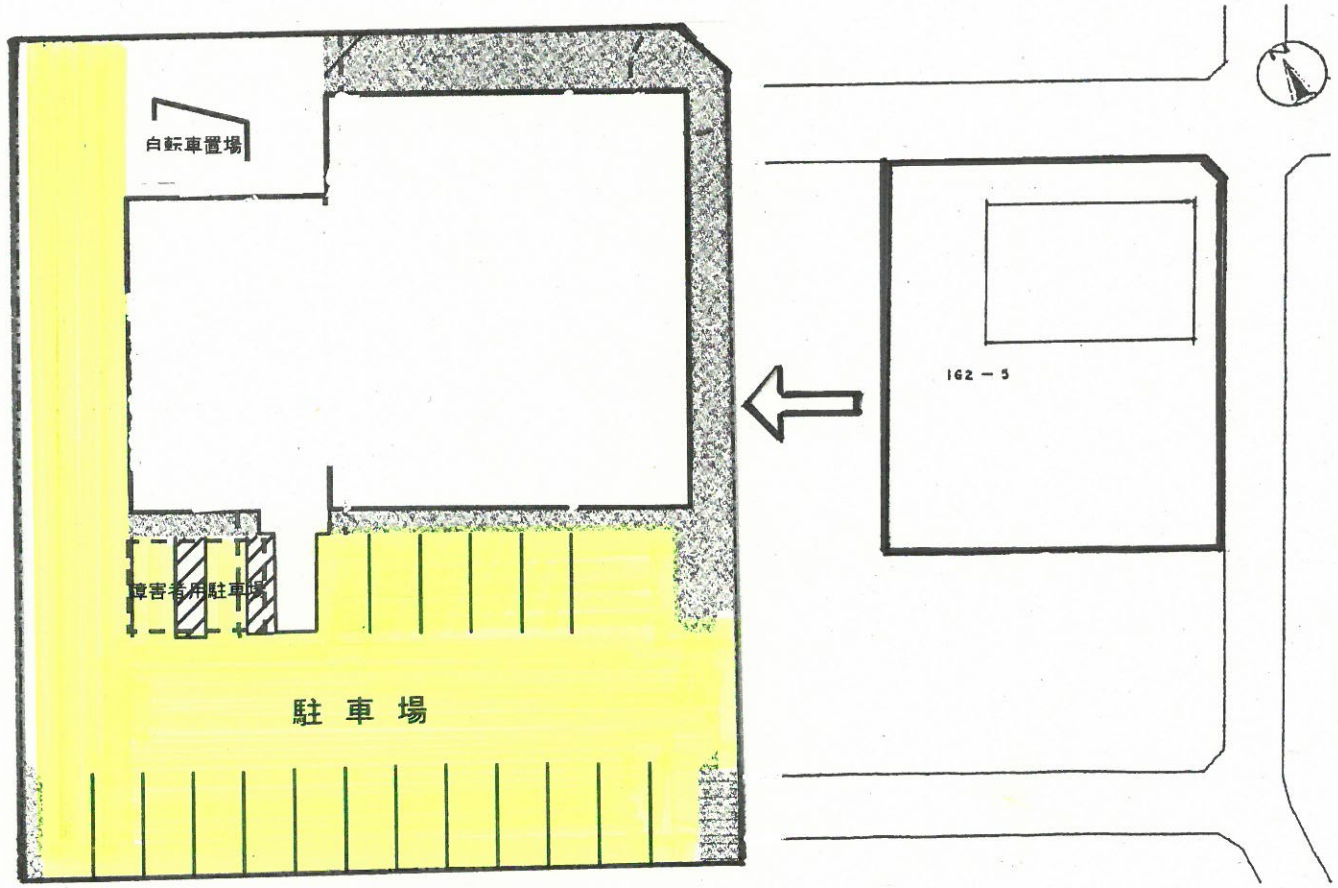

別紙２

事　業　所　情　報

①	業者コード又は登録番号	（資格審査結果通知書に記載されています）
②	企　　業　名　　称	
③	企　　業　郵便番号	
④	企　　業　住　　所	
⑤	代　表　者　氏　　名	
⑥	代　表　者　役　　職	
⑦	代　表　者　電話番号	
⑧	担当部署　名　　称	
⑨	担　当　者　氏　　名	
⑩	担当者連絡先　郵便番号	
⑪	担当者連絡先　住　　所	
⑫	担当者連絡先　電話番号	
⑬	担当者連絡先　ﾒｰﾙｱﾄﾞﾚｽ	
⑭	他省庁での登録の有無	有　　・　　無
⑮	加入済労働保険番号	
⑯	労働保険料納入状況（直近２年間）	未納なし　　・　　未納あり

別紙３表面

誓　　約　　書

□　私
□　当社
は下記１及び２のいずれにも該当しません。また、将来においても該当することはありません。
　この誓約が虚偽であり、又はこの誓約に反したことにより、当方が不利益を被ることとなっても、異議は一切申し立てません。
　また、当方の個人情報を警察に提供することについて同意します。

記

１　契約の相手方として不適当な者
（１）法人等（個人、法人又は団体をいう。）の役員等（個人である場合はその者、法人である場合は役員又は支店若しくは営業所（常時契約を締結する事務所をいう。）の代表者、団体である場合は代表者、理事等、その他経営に実質的に関与している者をいう。）が暴力団（暴力団員による不当な行為の防止等に関する法律（平成３年法律第７７号）第２条第２号に規定する暴力団員をいう。以下同じ。）であるとき
（２）役員等が、自己、自社若しくは第三者の不正の利益を図る目的又は第三者に損害を加える目的をもって、暴力団又は暴力団員を利用するなどしているとき
（３）役員等が、暴力団又は暴力団員に対して、資金等を供給し、又は便宜を供与するなど直接的あるいは積極的に暴力団の維持、運営に協力し、若しくは関与しているとき
（４）役員等が、暴力団又は暴力団員であることを知りながらこれを不当に利用するなどしているとき
（５）役員等が、暴力団又は暴力団員と社会的に非難されるべき関係を有しているとき

２　契約の相手方として不適当な行為をする者
（１）暴力的な要求行為を行う者
（２）法的な責任を超えた不当な要求行為を行う者
（３）取引に関して脅迫的な言動をし、又は暴力を用いる行為を行う者
（４）偽計又は威力を用いて契約担当官等の業務を妨害する行為を行う者
（５）その他前各号に準ずる行為を行う者

支出負担行為担当官
　福島労働局総務部長　殿

令和　　年　　月　　日
住所（又は所在地）
社名及び代表者名

※　個人の場合は生年月日を記載すること。（Ｔ・Ｓ・Ｈ　　年　　月　　日）
※　法人の場合は裏面に役員の氏名及び生年月日を記入すること。

別紙３裏面

役　員　氏　名	生　年　月　日
	Ｔ・Ｓ・Ｈ　　年　　月　　日
	Ｔ・Ｓ・Ｈ　　年　　月　　日
	Ｔ・Ｓ・Ｈ　　年　　月　　日
	Ｔ・Ｓ・Ｈ　　年　　月　　日
	Ｔ・Ｓ・Ｈ　　年　　月　　日
	Ｔ・Ｓ・Ｈ　　年　　月　　日
	Ｔ・Ｓ・Ｈ　　年　　月　　日
	Ｔ・Ｓ・Ｈ　　年　　月　　日
	Ｔ・Ｓ・Ｈ　　年　　月　　日
	Ｔ・Ｓ・Ｈ　　年　　月　　日

別紙４

令和　　年　　月　　日

支出負担行為担当官
　福島労働局総務部長　殿

住　　所
名　　称
代表者氏名

電子入札案件の紙入札方式での参加について

　貴部局発注の下記入札案件について、政府電子調達システムを利用して入札に参加できないので、紙入札方式での参加をいたします。

記

１．入札案件名
　　令和９年度福島労働局管内ハローワーク駐車場管理業務請負

２．電子入札システムでの参加ができない理由
　　□　電子入札への移行を検討中である
　　□　認証カードの申請中だが、手続きが遅れているため

別紙５

自己申告書

下記の内容について誓約いたします。

なお、この誓約書に虚偽があったことが判明した場合、又は報告すべき事項を報告しなかったことが判明した場合には、本契約を解除されるなど当方が不利益を被ることとなっても、異議は一切申し立てません。

記

１　厚生労働省から指名停止の措置を受けている期間中でないこと。

２　過去１年以内に、当社又はその役員若しくは使用人が、業務に関し、厚生労働省所管法令違反により行政処分を受け又は送検されていないこと。

３　契約締結後、当社又はその役員若しくは使用人が、業務に関し、厚生労働省所管法令違反により行政処分を受け又は送検された場合には、速やかに報告すること。

４　前記１から３について、本契約について当社が再委託を行った場合の再委託先についても同様であること。

令和　　年　　月　　日

住所
商号又は名称
代表者氏名

支出負担行為担当官
福島労働局総務部長　殿

別紙６

保険料納付に係る申立書

当社は、直近２年間に支払うべき社会保険料（厚生年金保険、健康保険（全国健康保険協会管掌のもの）、船員保険及び国民年金の保険料をいう。）及び直近２保険年度に支払うべき労働保険料（労働者災害補償保険及び雇用保険の保険料をいう。）について、一切滞納がないことを申し立てます。

なお、この申立書に虚偽内容が認められたときは、履行途中にあるか否かを問わず当社に対する一切の契約が解除され、損害賠償金を請求され、併せて競争参加資格の停止処分を受けることに異議はありません。

また、当該保険料の納付事実を確認するために関係書類の提示・提出を求められたときは、速やかに対応することを確約いたします。

令和　　年　　月　　日

住所
商号又は名称
代表者氏名

支出負担行為担当官
福島労働局総務部長　殿

別紙７－１

入　　札　　書

支出負担行為担当官　福島労働局総務部長　　殿

￥

（但し、消費税抜きの総金額である。）

（内訳は別紙７－２のとおりである。）

「令和９年度福島労働局管内ハローワーク駐車場管理業務請負」に関し、入札説明書の各事項を承諾の上、上記金額をもって入札いたします。なお、上記金額の内訳は別紙７－２のとおりとなります。

併せて、福島県の最低賃金（最低賃金額が改定された場合は、当該改定後の最低賃金）を超える額を労働者に支払うことを誓約いたします。

令和　　年　　月　　日

入札者　　所在地
氏名又は法人名
及び代表者氏名

別紙７－２

内　訳　書

施設名	人員	日数	延時間数	時間単価（円）	金　　額
ハローワーク福島	1	243.0	1,590.0		
ハローワーク福島西側	1	243.0	1,590.0		
	（4月・5月）1	39.0	253.5		
ハローワーク会津若松	1	243.0	1,822.5		
ハローワーク喜多方	1	201.0	603.0		
ハローワーク郡山	1	243.0	1,701.0		
ハローワーク郡山	1	243.0	1,944.0		
ハローワーク郡山臨時	1	243.0	1,944.0		
ハローワーク須賀川	1	243.0	1,683.0		
ハローワーク相双	1	103.0	325.0		
ハローワーク二本松	1	39.0	255.0		
				入札金額総計	

入札金額の内訳として下記４つの金額も記入願います。

直接人件費　：

直接物品費　：

業務管理費　：

一般管理費　：

入札者名

別紙８

委　任　状

私は、　　を代理人と定め、次の権限を委任します。

１　入札事項
「令和９年度福島労働局管内ハローワーク駐車場管理業務請負」の入札に関する一切の件。

支出負担行為担当官
福島労働局総務部長　　殿

令和　　年　　月　　日

所　　在　　地

氏名又は法人名
及び代表者氏名

別紙９

封書記載例

表　面

支出負担行為担当官
福島労働局総務部長　殿

第【　】回 入札
令和【　】年【　】月【　】日開札【

】の入札書在中

裏　面

