

令和 7年 3月 4日発行

雇用のうごき

令和 7年 3月号
(1月内容)

ハローワーク 福島

〒960-8589

福島市狐塚 17-40

TEL 024-534-4121

I 管内の雇用失業情勢

○ 求人数及び求職者数と有効求人倍率の動き(学卒を除きパートを含む)

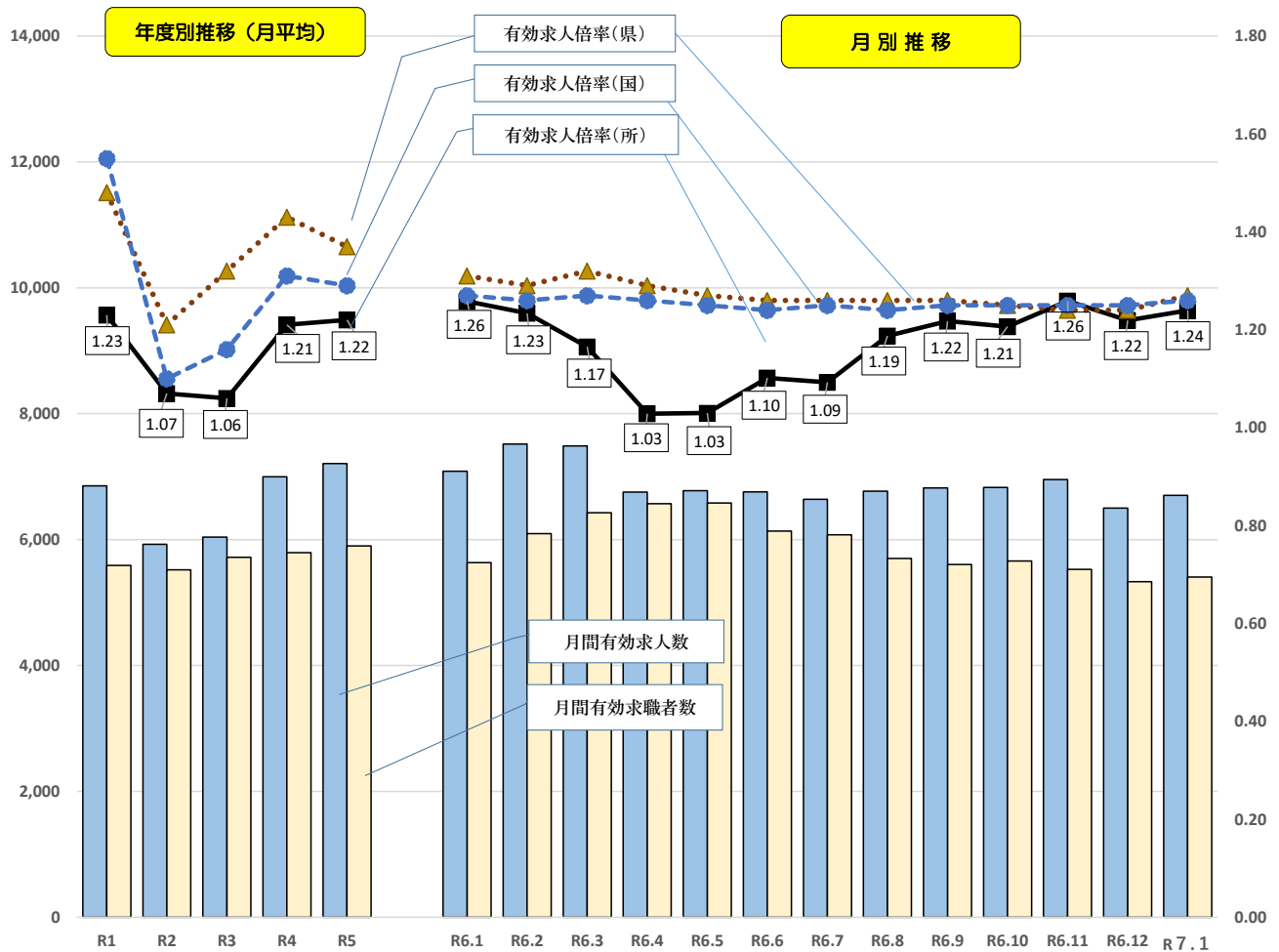
有効求人倍率 全国 **1.26** 倍 福島県 **1.27** 倍 福島所管内 **1.24** 倍

* 福島県、全国の有効求人倍率は季節調整値です。なお、令和5年12月以前の数値は、令和6年1月分公表時に新季節指数により改定されています。

○ 新規求職者数	1,496 人	前月比	33.0 % (371 人)	前年同月比	▲ 8.2 % (▲ 133 人)
○ 月間有効求職者数	5,406 人	前月比	1.4 % (75 人)	前年同月比	▲ 4.0 % (▲ 227 人)
○ 新規求人数	2,513 人	前月比	19.7 % (413 人)	前年同月比	▲ 5.5 % (▲ 145 人)
○ 月間有効求人数	6,701 人	前月比	3.1 % (202 人)	前年同月比	▲ 5.4 % (▲ 385 人)
○ 月間有効求人倍率	1.24 倍	前月比	0.02 ポイント 上昇	前年同月比	0.02 ポイント 下降

* 月間有効求人倍率 → 月間有効求人数 ÷ 月間有効求職者数

* 月間有効求人数 → 前月から繰り越された有効求人数 + 当月の新規求人数

* 月間有効求職者数 → 前月から繰り越された有効求職者数 + 当月の新規求職申込件数

一般職業紹介状況次回(令和7年4月号)公表日:令和7年4月1日(火)

Ⅱ 求職・求人の動向

(1) 求職

新規求職申込件数は前年同月比8.2%(133人)減少、月間有効求職者も4.0%(227人)減少となった。月間有効求職者のうち、正社員希望者は68.4%となり前年同月比で2.3ポイント下回った。

○ 求職の動向

求職動向		今月			前月			前年同月			対前月比			対前年同月比		
		計	男	女	計	男	女	計	男	女	計	男	女	計	男	女
新規求職申込件数	フルタイム	1,045	510	531	797	399	394	1,201	552	646	31.1	27.8	34.8	▲13.0	▲7.6	▲17.8
	パートタイム	451	156	289	328	111	213	428	138	298	37.5	40.5	35.7	5.4	13.0	▲3.0
	計	1,496	666	820	1,125	510	607	1,629	690	944	33.0	30.6	35.1	▲8.2	▲3.5	▲13.1
月間有効求職者数	フルタイム	3,734	1,967	1,748	3,671	1,986	1,669	4,031	2,121	1,900	1.7	▲1.0	4.7	▲7.4	▲7.3	▲8.0
	パートタイム	1,672	555	1,097	1,660	545	1,098	1,602	540	1,060	0.7	1.8	▲0.1	4.4	2.8	3.5
	計	5,406	2,522	2,845	5,331	2,531	2,767	5,633	2,661	2,960	1.4	▲0.4	2.8	▲4.0	▲5.2	▲3.9

(注) 性別を記載しないで求職登録可能なため男女計が一致しない場合があります。

○ 新規常用求職者の状態

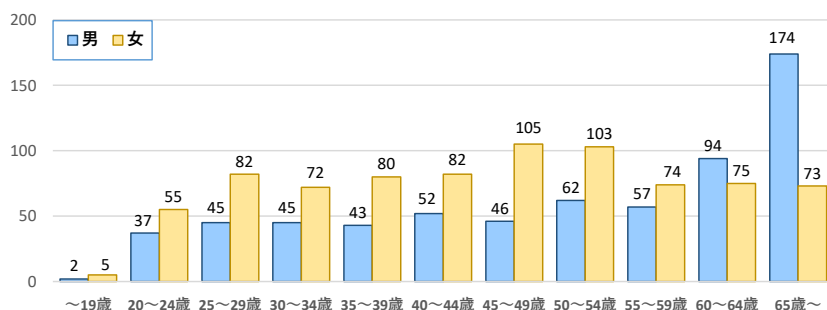

○ 新規常用求職者の状態(パート除く)

項目	計	男	女	
新規求職者数	1,025	502	519	
就業・不就業の状態	1. 在職者数	441	179	259
	2. 離職者数	520	292	227
	定年等	20	17	2
	事業主都合	145	78	67
	自己都合	346	190	156
自営、その他	9	7	2	
3. 無業者等	64	31	33	

○ 正社員希望の動向

正社員希望動向	今月	前月	前年同月	対前月比	対前年同月比
正社員希望者構成割合(%)	68.4	68.5	70.7	▲0.1	▲2.3
正社員希望求職者数	3,697	3,651	3,985	1.3	▲7.2
月間有効求職者数	5,406	5,331	5,633	1.4	▲4.0

● 正社員希望者割合

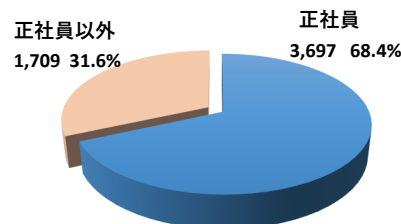

(2) 求人

新規求人数は前年同月比5.5%(145人)の減少となり、月間有効求人数は5.4%(385人)の減少となった。

○ 求人の動向(フル・パート)

求人動向		今月	前月	前年同月	対前月比	対前年同月比
新規求人数	フルタイム	1,795	1,465	1,894	22.5	▲5.2
	パートタイム	718	635	764	13.1	▲6.0
	計	2,513	2,100	2,658	19.7	▲5.5
月間有効求人数	フルタイム	4,698	4,490	4,938	4.6	▲4.9
	パートタイム	2,003	2,009	2,148	▲0.3	▲6.8
	計	6,701	6,499	7,086	3.1	▲5.4

● フルタイム・パート求人割合(新規求人)

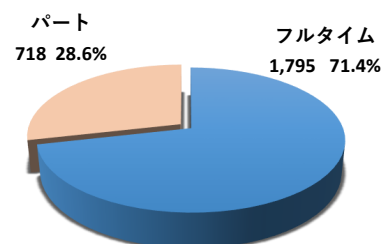

○ 正社員求人の動向

正社員求人	今月	前月	前年同月	対前月比	対前年同月比
正社員新規求人数	1,030	1,051	1,266	▲2.0	▲18.6
正社員有効求人数	3,168	3,229	3,391	▲1.9	▲6.6

● 正社員求人割合(新規求人)

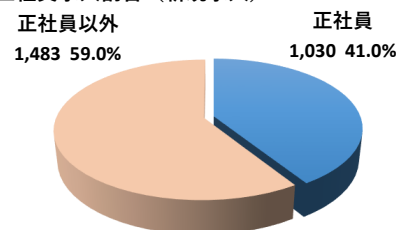

※【求人倍率】とは、求職者に対する求人数の割合です。

※【正社員】とは、常用的フルタイム勤務で、勤め先で正社員・正職員などと呼ばれる正規労働者です。

※【常用】とは、雇用契約において雇用期間の定めがないか又は4ヶ月以上の雇用期間が定められているものです。

※【パート】とは、1週間の所定労働時間が同一の事業所に雇用されている通常の労働者の1週間の所定労働時間に比して短い者です。

○ 産業別新規求人受理状況(フル・パート)

● 前年同月比で増加した業種

順位	業種名	増加数(人)	増加率(%)
①	サービス業	49	10.9
②	公務,その他	34	23.3
③	複合サービス事業	26	130.0
④	宿泊業,飲食サービス業	16	16.0
⑤	学術研究,専門・技術サービス業	13	33.3

● 前年同月比で減少した業種

順位	業種名	減少数(人)	減少率(%)
①	医療・福祉	▲ 128	▲ 16.5
②	製造業	▲ 90	▲ 30.0
③	建設業	▲ 27	▲ 10.7
④	卸売・小売業	▲ 20	▲ 7.6
⑤	生活関連サービス業, 娯楽業	▲ 11	▲ 22.0

産業別	今月	前月	前年同月	対前月比	対前年同月比
農業,林業,漁業(01~04)	7	10	13	▲ 30.0	▲ 46.2
建設業(06~08)	225	264	252	▲ 14.8	▲ 10.7
製造業(09~32)	210	232	300	▲ 9.5	▲ 30.0
09 食料品	53	80	33	▲ 33.8	60.6
24 金属製品	20	15	29	33.3	▲ 31.0
28 電子部品・デバイス・電子回路	2	12	3	▲ 83.3	▲ 33.3
29 電気機械器具	17	27	20	▲ 37.0	▲ 15.0
30 情報通信機械器具	11	15	56	▲ 26.7	▲ 80.4
31 輸送用機械器具	6	2	12	200.0	▲ 50.0
情報通信業(37~41)	12	21	9	▲ 42.9	33.3
運輸業,郵便業(42~49)	122	91	122	34.1	0.0
卸売業,小売業(50~61)	243	171	263	42.1	▲ 7.6
56~61 小売業	212	120	217	76.7	▲ 2.3
金融業,保険業(62~67)	38	57	36	▲ 33.3	5.6
不動産,物品賃貸業(68~70)	18	15	20	20.0	▲ 10.0
学術研究,専門・技術サービス業(71~74)	52	47	39	10.6	33.3
宿泊業,飲食サービス業(75~77)	116	176	100	▲ 34.1	16.0
75 宿泊業	63	39	67	61.5	▲ 6.0
76 飲食店	52	135	31	▲ 61.5	67.7
生活関連サービス業,娯楽業(78~80)	39	27	50	44.4	▲ 22.0
教育,学習支援業(81~82)	55	40	59	37.5	▲ 6.8
医療,福祉(83~85)	647	450	775	43.8	▲ 16.5
複合サービス事業(86~87)	46	37	20	24.3	130.0
サービス業(88~96)	499	397	450	25.7	10.9
91 職業紹介・労働者派遣業	60	17	41	252.9	46.3
公務・その他(97~99)	180	50	146	260.0	23.3
産業計	2,513	2,100	2,658	19.7	▲ 5.5

○ 職業別求人・求職状況(常用フル・常用パート)

職業別	新規求職者	有効求職者	新規求人数	有効求人数	新規求人倍率	有効求人倍率
管理的職業	6	14	4	13	0.67	0.93
専門的・技術的職業	204	659	403	1,218	1.98	1.85
事務的職業	494	1,669	359	749	0.73	0.45
販売・営業的職業	70	351	123	480	1.76	1.37
サービスの職業	150	542	406	1,230	2.71	2.27
警備・保安の職業	17	52	119	284	7.00	5.46
農業漁業の職業	25	60	14	48	0.56	0.80
生産工程の職業	160	651	282	718	1.76	1.10
輸送・機械運転の職業	51	176	91	286	1.78	1.63
建設・採掘の職業	39	107	160	449	4.10	4.20
運搬・清掃・包装等の職業	192	666	141	379	0.73	0.57
IT関連職業合計	66	233	52	150	0.79	0.64
福祉関連職業合計	119	362	402	1,190	3.38	3.29
うち介護関係	68	223	255	843	3.75	3.78
分類不能	65	395	0	0	0.00	0.00
職業別計	1,473	5,342	2,102	5,854	1.43	1.10

● 求人・求職バランスシート

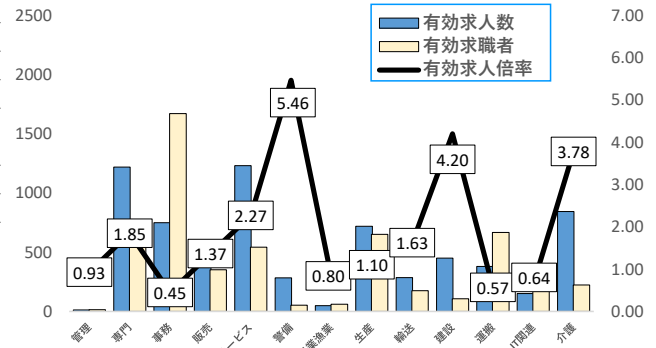

Ⅲ 求人倍率

求人倍率	今月	前月	前年同月	対前月比	対前年同月比
新規求人倍率	1.68	1.87	1.63	▲ 0.19	0.05
有効求人倍率(所)	1.24	1.22	1.26	0.02	▲ 0.02
有効求人倍率(県)	1.27	1.24	1.31	0.03	▲ 0.04
有効求人倍率(全国)	1.26	1.25	1.27	0.01	▲ 0.01

Ⅳ 就職状況

就職状況	今月	前月	前年同月	対前月比	対前年同月比
就職件数	295	369	356	▲ 20.1	▲ 17.1
就職率	19.7	32.8	21.9	▲ 13.1	▲ 2.2

* 就職率は、新規求職者数をベースに算出しています。

Ⅴ 雇用保険業務取扱状況

雇用保険業務	今月	前月	前年同月	対前年同月比
適用事業所数(月末日現在)	6,428	6,425	6,530	▲ 1.6
被保険者数	111,008	111,539	112,764	▲ 1.6
資格取得者数	910	922	1,033	▲ 11.9
資格喪失者数	1,382	1,027	1,442	▲ 4.2
うち事業主都合離職者	47	80	67	▲ 29.9
離職票交付枚数	962	676	999	▲ 3.7
給付				
受給資格決定件数	314	223	293	7.2
初回受給者数	251	255	224	12.1
基本手当受給者実人員	1,189	1,186	1,045	13.8
基本手当基本分給付総額(千円)	167,254	139,947	144,537	15.7

新卒者の採用を
検討されている
事業主の皆様へ

2025年2月1日から 求人者マイページにより申込開始 2026年3月 卒業予定者対象

大卒等求人申込みのご案内

ハローワークでは、2026年3月に大学院、大学、短大、高等専門学校、専修学校及び公共職業能力開発施設卒業（修了）予定者（以下「大卒等」といいます。）を対象とした求人票について、求人者マイページによる申込みを2025年2月1日（土曜）から開始します。

将来、企業や地域の発展につながる若い人材確保のため、早期に採用計画をご検討のうえ、一人でも多くの学生に応募機会を提供いただきますようお願いいたします。

申込み手続きの流れ

2025年
2月1日以降
求人申込み

- 大卒等求人申込みは、**管轄のハローワーク、もしくはハローワークインターネットサービス上に「求人者マイページ」を開設し**、求人申込みの手続きをしてください。
- 大卒等求人は、少なくとも卒業後3年以内の既卒者も応募可能としていただきますようお願いいたします。（※1 「指針」第二の三（一）に基づく）
- ※ 既卒者の応募が可能で、通年採用（入職時期を限定しない）が可能な求人については、早期に就職を希望する既卒者への職業紹介に活用するため、求人受理時に通年採用の可否を確認させていただきます。

2025年
4月1日以降
求人公開

- 求人票**は新卒応援ハローワークやハローワークで公開するとともに、ご希望によりインターネットを通じて全国の各学校・学生に情報提供します。
- ※ 早期（翌年4月を待たず）に就職を希望する既卒者に対しては、既卒採用が可能であり、かつ、通年採用（入職時期を限定しない）が可能な求人については、求人公開開始前であっても、ハローワークからの紹介を可能としています。

2025年
6月1日以降
応募・問合せ

- 求人への応募は、ハローワークからの紹介もしくは学生自身が直接事業所へ応募・問い合わせすることになりますので、ご対応をお願いします。
- ※ 学生が直接応募した場合は最寄りのハローワークで紹介状の交付を受けるよう指示をお願いします。

面接・選考

- 応募者本人の適性・能力を基準とした**公正な採用選考**を行ってください。

2025年
10月1日以降
採用内定

- 正式内定は、政府の「就職・採用活動に関する要請」、大学側「申合せ」に基づき**10月1日以降**をお願いします。
- また、応募終了の際は、求人をお申込みいただいたハローワークにご連絡をお願いします。

春季一括採用とともに、通年採用や秋季採用の導入等についても積極的なご検討をお願いいたします。

大学等卒業予定者の
就職・採用活動
に関する開始時間

【広報活動】

卒業・修了年度に入る直前の3月1日以降

【選考活動】

卒業・修了年度の6月1日以降

詳しくはこちらから

4

● 就職・採用活動に関する要請（内閣官房ホームページ）

https://www.cas.go.jp/jp/seisaku/shushoku_katsudou_yousei/index.html

※1 「青少年の雇用機会の確保及び職場への定着に関して事業主、職業紹介事業者等その他関係者が適切に対処するための指針」（平成二十七年厚生労働省告示第四百六号）

求人・求職バランスシート(令和7年1月分)

【常用的フルタイム】

ハローワーク福島

項目	有効求人倍率(倍)	有効求人数(人)	有効求職者数(人)	年齢別											
				19歳以下	20～24歳	25～29歳	30～34歳	35～39歳	40～44歳	45～49歳	50～54歳	55～59歳	60～64歳	65歳以上	
職業計	1.15	4,236	3,697	40	321	421	417	355	352	378	464	407	340	202	
A 管理的職業	1.00	13	13	0	0	2	0	0	0	0	2	3	3	3	
B 専門的・技術的職業	1.95	997	511	3	56	83	56	48	58	29	52	52	51	23	
C 事務的職業	0.41	500	1,216	6	98	139	159	138	121	154	159	116	86	40	
D 販売の職業	1.31	308	236	8	28	32	34	22	15	23	22	27	18	7	
E サービスの職業	2.10	631	301	3	27	26	25	25	28	35	34	42	38	18	
F 保安の職業	6.66	253	38	0	0	2	2	3	4	1	7	3	6	10	
G 農林漁業の職業	0.66	25	38	0	1	7	0	1	10	4	3	3	2	7	
H 生産工程の職業	1.15	604	524	9	47	48	61	45	57	57	85	49	44	22	
I 輸送・機械運転の職業	1.83	261	143	1	6	4	6	8	13	13	20	27	27	18	
J 建設・採掘の職業	4.68	449	96	3	10	5	4	11	7	13	11	7	12	13	
K 運搬・清掃等の職業	0.57	195	342	1	20	42	38	27	17	41	40	53	33	30	
分類不能の職業	0.00	0	239	6	28	31	32	27	22	8	29	25	20	11	

【常用的パートタイム】

項目	有効求人倍率(倍)	有効求人数(人)	有効求職者数(人)	年齢別											
				19歳以下	20～24歳	25～29歳	30～34歳	35～39歳	40～44歳	45～49歳	50～54歳	55～59歳	60～64歳	65歳以上	
職業計	0.98	1,618	1,645	7	49	83	110	116	129	132	144	174	297	404	
A 管理的職業	0.00	0	1	0	0	1	0	0	0	0	0	0	0	0	
B 専門的・技術的職業	1.49	221	148	0	6	12	11	18	11	7	10	16	25	32	
C 事務的職業	0.55	249	453	0	11	34	30	38	54	49	46	44	67	80	
D 販売の職業	1.50	172	115	1	4	6	4	10	2	7	18	20	21	22	
E サービスの職業	2.49	599	241	0	4	6	21	5	17	21	28	24	53	62	
F 保安の職業	2.21	31	14	0	0	0	0	0	0	0	1	0	0	13	
G 農林漁業の職業	1.05	23	22	0	2	1	0	0	1	2	0	2	4	10	
H 生産工程の職業	0.90	114	127	3	4	4	6	13	9	10	6	9	29	34	
I 輸送・機械運転の職業	0.76	25	33	0	0	0	0	0	0	0	0	4	7	22	
J 建設・採掘の職業	0.00	0	11	0	0	0	0	0	1	1	0	1	3	5	
K 運搬・清掃等の職業	0.57	184	324	1	11	10	16	20	12	21	23	37	69	104	
分類不能の職業	0.00	0	156	2	7	9	22	12	22	14	12	17	19	20	

常用的フルタイム

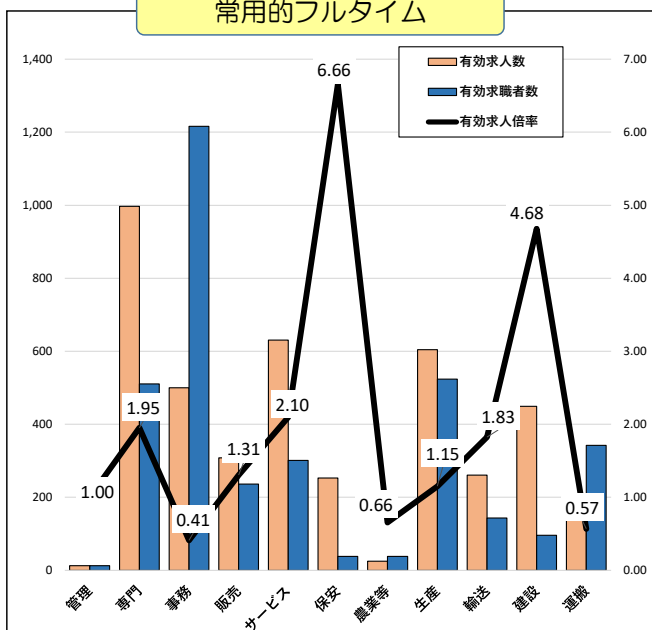

常用的パートタイム

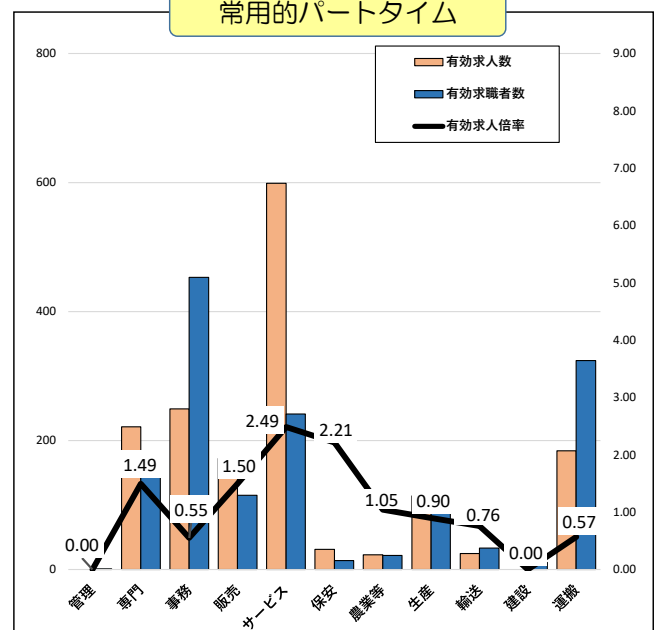

求人賃金・求職者希望賃金情報

2025年1月度

0701福島所計

【常用的フルタイム】

(単位:円 月額)

項 目		求人賃金		求職希望賃金	
		下限賃金	上限賃金	男	女
職業別	A 管理的職業従事者	232,500	337,750	232,000	
	B 専門的・技術的職業従事者	213,675	280,269	230,317	210,789
	C 事務従事者	185,409	220,520	208,068	181,938
	D 販売従事者	202,792	257,165	227,083	185,000
	E サービス職業従事者	187,320	228,928	216,129	186,170
	F 保安職業従事者	185,223	197,351	193,750	
	G 農林漁業従事者	209,250	360,500	200,000	167,500
	H 生産工程従事者	186,350	234,859	246,757	177,619
	I 輸送・機械運転従事者	204,504	252,067	223,590	
	J 建設・採掘従事者	234,027	339,134	238,966	217,500
	K 運搬・清掃・包装等従事者	181,105	224,796	203,000	168,800
	L 分類不能の職業			192,500	165,000
年齢別・職業別計		197,891	250,647	220,588	185,758
年齢別	19歳以下			170,000	168,000
	20～24歳			191,613	177,442
	25～29歳			276,410	198,750
	30～34歳			234,324	185,490
	35～39歳			227,353	188,000
	40～44歳			208,444	187,500
	45～49歳			229,750	179,714
	50～54歳			230,600	183,000
	55～59歳			228,980	187,091
	60～64歳			211,000	192,593
65歳以上			188,413	173,333	

【常用的パートタイム】

(単位:円 時給)

項 目		求人賃金		求職希望賃金	
		下限賃金	上限賃金	男	女
職業別	A 管理的職業従事者				
	B 専門的・技術的職業従事者	1,385	1,602	3,431	1,201
	C 事務従事者	1,091	1,123	1,021	979
	D 販売従事者	1,015	1,044	1,035	1,011
	E サービス職業従事者	1,026	1,161	986	995
	F 保安職業従事者	1,157	1,207	1,023	
	G 農林漁業従事者	994	1,094	1,091	976
	H 生産工程従事者	958	1,040	1,021	982
	I 輸送・機械運転従事者	1,054	1,069	1,011	
	J 建設・採掘従事者			1,226	
	K 運搬・清掃・包装等従事者	1,002	1,049	981	974
	L 分類不能の職業			1,000	991
年齢別・職業別計		1,106	1,208	1,217	1,014
年齢別	19歳以下				
	20～24歳			1,000	967
	25～29歳			987	1,033
	30～34歳			978	998
	35～39歳			1,150	1,019
	40～44歳			955	973
	45～49歳			955	987
	50～54歳			966	1,085
	55～59歳			1,029	1,015
	60～64歳			1,010	1,031
65歳以上			1,290	1,009	