

令和4年度福島地方最低賃金審議会
第1回特定最低賃金専門部会

会議資料目次

(資料No.)

(頁)

1	令和4年度福島地方最低賃金審議会 特定最低賃金専門部会委員名簿	1
2	福島地方最低賃金審議会専門部会運営規程(案)	2
3	令和4年度特定最低賃金改正申出内容一覧表	5
4	令和4年度地域別最低賃金答申状況	6
5	福島県最低賃金改定状況一覧表(福島労働局作成)	7
6	令和3年度福島地方最低賃金審議会状況一覧	8
7	最低賃金に関する実態調査結果報告書	10
	(1)最低賃金実態調査に基づく賃金分布	16
	(2)一時間当たり賃金額の特性値(特定最低賃金別)	29
8	特定最低賃金の地域別最低賃金(福島県最低賃金、全国加重平均) に対する指数一覧	31
9	特定最低賃金の都道府県別決定状況及び対地賃指数一覧	32
10	令和4年度最低賃金に係る未満率一覧	36
11	最低賃金額(時間額)の影響労働者数と影響率(令和4年度)	37
12	常用労働者の1人平均月間現金給与額(令和元年度～令和3年) (事業所規模5人以上)	41
13	福島県鉱工業指数月報(令和4年6月分速報)	42
14	東北運輸局管内の新車新規登録・届出台数	61
15	中古車販売実績(平成29～令和3年)	65
16	令和4年度答申日別最短効力発生予定日一覧表 (特定最低賃金の場合)	67
17	令和4年賃金改定状況調査結果(全国)	69

令和4年度 福島地方最低賃金審議会 特定最低賃金専門部会委員名簿

令和4年9月12日発令

区分	氏 名	現 職	特定最低賃金別担当			
			非鉄	電子	輸送	自動車
公益代表 (5名)	熊 沢 透	国立大学法人福島大学 経済経営学類 教授	△	△	△	
	鈴 木 和 郎	公認会計士		△	△	
	長 谷 川 珠 子	国立大学法人福島大学 行政政策学類 准教授			△	△
	森 谷 吉 博	弁護士	△			△
	山 野 実	桜の聖母短期大学キャリア教養学科 教授	△	△		△
労働者代表 (12名)	遠 藤 洋	小名浜精錬所労働組合 執行委員長	△			
	大 越 香 代 子	日本労働組合総連合会福島県連合会 副事務局長	△			
	木 村 健 一	三菱マテリアル若松製作所労働組合 執行委員長	△			
	塩 澤 基	電機連合福島地方協議会 事務局長		△		
	鈴 木 重 一	岩通マニファクチャリングユニオン 執行委員長		△		
	松 原 喜 憲	NECプラットフォームズ労働組合福島支部 執行委員長		△		
	秋 田 好 正	TBK労働組合福島支部 執行委員長			△	
	高 橋 誉	テクノメタル労働組合 執行委員長			△	
	八 巻 孝 治	福島製鋼労働組合 中央執行委員長			△	
	伊 東 洋 子	ヨークベニマル労働組合 中央執行委員				△
	鎌 田 正 史	全国スバル販売労働組合福島スバル支部 副執行委員長				△
	鈴 木 克 佳	福島マツダ労働組合 執行委員長				△
使用者代表 (12名)	岩 崎 健 司	ニダック精密株式会社 常務取締役	△			
	柏 木 栄 治	SUS株式会社福島事業所 取締役	△			
	金 成 孝 典	福島県中小企業団体中央会 副会長兼専務理事	△			
	安 達 和 久	福島県商工会議所連合会 常任理事 福島商工会議所 専務理事		△		
	菅 野 等	北部通信工業株式会社 取締役		△		
	樽 川 千 香 子	アルファ電子株式会社 専務取締役		△		
	阿 部 典 生	野田鉄工有限会社 代表取締役社長			△	
	佐 藤 卓 也	福島県経営者協会連合会 理事 福島経営者協会 専務理事			△	
	吉 田 大 二	吉田産業株式会社 代表取締役社長			△	
	大 内 淳 子	有限会社ユニオンリング 代表取締役社長				△
	菊 地 邦 幸	福島県自動車販売店協会 相談役				△
	宗 形 義 孝	福島県中古自動車販売商工組合 専務理事				△

(注)委員の名簿の順番は五十音順(労働者・使用者の各代表は特定最低賃金毎の五十音順)による。

福島地方最低賃金審議会専門部会運営規程（案）

（目的）

第1条 福島地方最低賃金審議会に設置する専門部会（以下「専門部会」という。）の議事運営は、最低賃金法（昭和34年法律第137号）及び最低賃金審議会令（昭和34年政令163号）に定めるもののほか、この規程の定めるところによる。

（会議の招集）

第2条 専門部会の会議（以下「会議」という。）は、部会長が必要と認めたときのほか、福島労働局長又は3分の1以上の専門部会委員（以下「委員」という。）から開催の請求があったとき、部会長が招集する。

2 前項の規定により福島労働局長又は委員が会議の開催を請求しようとする場合には、付議事項及び希望期日を、少なくとも当該期日の1週間前までに、部会長に通知しなければならない。

3 部会長は、会議を招集しようとするときには、緊急やむを得ない場合のほか、少なくとも3日前までに、付議事項、日時及び場所を委員に通知するとともに、福島労働局長に通知するものとする。

（委員の欠席）

第3条 委員は、病気その他の事由によって会議に出席できないときは、その旨を部会長に適当な方法で通知しなければならない。

2 委員は、旅行その他の事由によって長期間不在となるときは、あらかじめ部会長に適当な方法で通知しなければならない。

（会議の議事）

第4条 部会長は会議の議長となり、議事を整理する。

2 委員は、会議において発言しようとするときは、部会長の許可を受けるものとする。

3 専門部会は、部会長が必要があると認めるときは、委員でない者の説明又は意見を聴くことができる。

(会議の公開)

第5条 会議は、原則として公開とする。ただし、公開することにより、個人情報保護に支障を及ぼすおそれがある場合、個人若しくは団体の権利利益が不当に侵害されるおそれがある場合又は率直な意見の交換若しくは意志決定の中立性が不当に損なわれるおそれがある場合には、部会長は、会議を非公開とすることができる。

2 部会長は、会議における秩序の維持のため、傍聴人の退場を命ずるなど必要な措置をとることができる。

(議事録及び議事要旨)

第6条 会議の議事については、議事録及び議事要旨を作成するものとする。

2 議事録及び会議の資料は、原則として公開とする。ただし、公開することにより、個人情報保護に支障を及ぼすおそれがある場合、個人若しくは団体の権利利益が不当に侵害されるおそれがある場合又は率直な意見の交換若しくは意志決定の中立性が不当に損なわれるおそれがある場合には、部会長は、議事録及び会議の資料の一部又は全部を非公開とすることができる。

3 議事録を非公開とする場合には、議事要旨を公開するものとする。

(意見の報告)

第7条 部会長は、専門部会が議決を行ったときは、福島地方最低賃金審議会長に報告するものとする。

(議事運営)

第8条 この規程に定めるもののほか、議事及び運営に関し必要な事項は、専門部会の議決に基づいて行う。

(規程の改廃)

第9条 この規程の改廃は、専門部会の議決に基づいて行う。

附 則

第1条 この規程は、令和 年 月 日から施行する。

〈付帯決議〉

- 1 本運営規程第5条第1項における「会議を非公開とすることができる」は、「金額審議、参考人意見聴取に係る審議及び採決（以下、金額審議等という。）」とする。
- 2 本運営規程第6条第2項における「議事録及び会議の資料の一部又は全部を非公開とすることができる」は「金額審議等にかかる議事録及び会議の資料」とする。

令和4年度 特定最低賃金改正申出内容一覧表

福島労働局

区分	件名		現行特定最低賃金額	申出年月日	申出者	申出ケース (協定最低額)	適用使用者数	適用労働者数 (基幹労働者数)	b 労働協約の適用労働者数 又は 台意等労働者数	b/a (%)
	適用業種の範囲									
改正	福島県非鉄金属製造業最低賃金		886円	令和4年7月19日	日本基幹産業労働組合連合会 福島県本部 委員長 JAM南東北福島県連絡会 会長	労働協約 (963円)	81人	3,447人	1,473人	42.7%
	E23+L7282(管理する全子会社を通じての 主要な経済活動が本産業に分類されるものに限 る(以下同じ))									
改正	福島県電子部品・デバイス・電子回路、電 気機械器具、情報通信機械器具製造業最 低賃金		886円	令和4年7月19日	全日本電機・電子・情報関連産業労働 組合連合会 福島地方協議会 議長 JAM南東北福島県連絡会 会長 UAセンゼン福島県支部支部長	公正競争	524人	30,279人	13,887人	45.9%
	E28+E29(2973(心電計製造業を除く)を除 く)+E30+L7282									
改正	福島県輸送用機械器具製造業最低賃金		890円	令和4年7月19日	全日本自動車産業労働組合総連合会 福島地方協議会 議長 JAM南東北福島県連絡会 会長 日本基幹産業労働組合連合会 福島県本部 委員長	労働協約 (920円)	143人	9,726人	5,216人	53.6%
	E31+L7282									
改正	福島県計量器・測定器・分析機器・試験機・ 測量機械器具・理化学機械器具、時計・同 部品、眼鏡製造業最低賃金		889円	令和4年7月19日	JAM南東北福島県連絡会 会長	公正競争	49人	1,852人	684人	36.9%
	E27(271・272・274・275・276除く)+E32 (320・323・3297に限る)+L7282									
改正	福島県自動車小売業最低賃金		894円	令和4年7月19日	全日本自動車産業労働組合総連合会 福島地方協議会・販売部門連絡会 委員長	労働協約 (971円)	1,065人	7,510人	3,316人	44.2%
	I591(5914を除く)+L7282									

※ 適用労働者数は、労働者数から18歳未満及び65歳以上の者、雇入れ後3か月未満の者であって技能習得中のもの、軽易な業務に従事する者を減じたもの。
台意等労働者数は、公正競争ケースで労働協約・労使協定・機関決議・個別台意がなされている労働者数。

令和4年度 地域別最低賃金 答申状況

都道府県名	ランク	目安額	答申された改定額【円】(※1)	引上げ額【円】	目安差額	発効予定年月日(※2)
北海道	C	30	920 (889)	31	+1	2022年 10月2日
青森	D	30	853 (822)	31	+1	2022年 10月5日
岩手	D	30	854 (821)	33	+3	2022年 10月20日
宮城	C	30	883 (853)	30		2022年 10月1日
秋田	D	30	853 (822)	31	+1	2022年 10月1日
山形	D	30	854 (822)	32	+2	2022年 10月6日
福島	D	30	858 (828)	30		2022年 10月6日
茨城	B	31	911 (879)	32	+1	2022年 10月1日
栃木	B	31	913 (882)	31		2022年 10月1日
群馬	C	30	895 (865)	30		2022年 10月8日
埼玉	A	31	987 (956)	31		2022年 10月1日
千葉	A	31	984 (953)	31		2022年 10月1日
東京	A	31	1072 (1041)	31		2022年 10月1日
神奈川	A	31	1071 (1040)	31		2022年 10月1日
新潟	C	30	890 (859)	31	+1	2022年 10月1日
富山	B	31	908 (877)	31		2022年 10月1日
石川	C	30	891 (861)	30		2022年 10月8日
福井	C	30	888 (858)	30		2022年 10月2日
山梨	B	31	898 (866)	32	+1	2022年 10月20日
長野	B	31	908 (877)	31		2022年 10月1日
岐阜	C	30	910 (880)	30		2022年 10月1日
静岡	B	31	944 (913)	31		2022年 10月5日
愛知	A	31	986 (955)	31		2022年 10月1日
三重	B	31	933 (902)	31		2022年 10月1日
滋賀	B	31	927 (896)	31		2022年 10月6日
京都	B	31	968 (937)	31		2022年 10月9日
大阪	A	31	1023 (992)	31		2022年 10月1日
兵庫	B	31	960 (928)	32	+1	2022年 10月1日
奈良	C	30	896 (866)	30		2022年 10月1日
和歌山	C	30	889 (859)	30		2022年 10月1日
鳥取	D	30	854 (821)	33	+3	2022年 10月6日
島根	D	30	857 (824)	33	+3	2022年 10月5日
岡山	C	30	892 (862)	30		2022年 10月1日
広島	B	31	930 (899)	31		2022年 10月1日
山口	C	30	888 (857)	31	+1	2022年 10月13日
徳島	C	30	855 (824)	31	+1	2022年 10月6日
香川	C	30	878 (848)	30		2022年 10月1日
愛媛	D	30	853 (821)	32	+2	2022年 10月5日
高知	D	30	853 (820)	33	+3	2022年 10月9日
福岡	C	30	900 (870)	30		2022年 10月8日
佐賀	D	30	853 (821)	32	+2	2022年 10月2日
長崎	D	30	853 (821)	32	+2	2022年 10月8日
熊本	D	30	853 (821)	32	+2	2022年 10月1日
大分	D	30	854 (822)	32	+2	2022年 10月5日
宮崎	D	30	853 (821)	32	+2	2022年 10月6日
鹿児島	D	30	853 (821)	32	+2	2022年 10月6日
沖縄	D	30	853 (820)	33	+3	2022年 10月6日
全国加重平均			961 (930)	31		-

※1 括弧内の数字は改定前の地域別最低賃金額

※2 効力発生日は、答申公示後の異議の申出の状況等により変更となる可能性有

福島県最低賃金改定状況一覧表

福島労働局作成

区分	年度	H28	H29	H30	R元	R2	R3	R4
	福島県最低賃金	答申年月日	28.8.5	29.8.7	30.8.6	元.8.5	2.8.6	3.8.5
	発効年月日	28.10.1	29.10.1	30.10.1	元.10.1	2.10.2	3.10.1	4.10.6
	引上率	2.98%	3.03%	3.21%	3.37%	0.25%	3.50%	3.62%
	時間額	726円	748円	772円	798円	800円	828円	858円
	引上額	21円	22円	24円	26円	2円	28円	30円
非鉄金属製造業最低賃金	答申年月日	28.10.26	29.10.17	据置	元.10.30	2.10.19	3.11.15	
	発効年月日	28.12.25	29.12.9	—	元.12.28	1.1.13	4.1.13	
	引上率	1.84%	1.93%	—	2.13%	0.12%	2.31%	
	時間額	831円	847円	—	865円	866円	886円	
	引上額	15円	16円	0円	18円	1円	20円	
電子部品・デバイス・電子回路・電気機械器具・情報通信機械器具製造業最低賃金	答申年月日	28.10.19	29.9.28	30.10.19	元.10.24	2.10.16	3.11.15	
	発効年月日	28.12.18	29.11.26	30.12.19	元.12.22	2.12.17	4.1.13	
	引上率	1.96%	2.05%	2.13%	2.21%	0.12%	2.64%	
	時間額	782円	798円	815円	833円	834円	856円	
	引上額	15円	16円	17円	18円	1円	22円	
輸送用機械器具製造業最低賃金	答申年月日	28.10.11	29.10.10	30.10.16	元.10.16	2.10.13	3.11.15	
	発効年月日	28.12.10	29.12.9	30.12.14	元.12.15	2.12.12	4.1.13	
	引上率	1.87%	1.96%	2.04%	2.12%	0.12%	2.30%	
	時間額	818円	834円	851円	869円	870円	890円	
	引上額	15円	16円	17円	18円	1円	20円	
計量器・測定器・分析機器・試験機・測量機械器具・理化学機械器具・時計・同部品・眼鏡製造業最低賃金	答申年月日	28.10.13	29.10.5	30.10.17	元.10.15	2.10.22	3.11.15	据置
	発効年月日	28.12.14	29.12.6	30.12.15	元.12.14	2.12.20	4.1.13	
	引上率	1.87%	1.96%	2.04%	2.12%	0.12%	2.42%	
	時間額	816円	832円	849円	867円	868円	889円	
	引上額	15円	16円	17円	18円	1円	21円	
自動車小売業最低賃金	答申年月日	28.10.12	29.10.10	30.10.23	元.10.23	2.10.23	3.10.25	
	発効年月日	28.12.11	29.12.9	30.12.21	元.12.21	2.12.24	3.12.24	
	引上率	1.88%	1.96%	2.05%	2.24%	0.12%	3.00%	
	時間額	815円	831円	848円	867円	868円	894円	
	引上額	15円	16円	17円	19円	1円	26円	

※1 特定最低賃金の新設、改正の経緯

- 電気機械器具製造業 昭和63年最低賃金公示第9号 (昭和63.10.25 新設答申)
- 非鉄金属製造業 平成2年最低賃金公示第1号 (平成元.12.26 新設答申)
- 輸送用機械器具製造業 平成2年最低賃金公示第2号 (平成元.12.26 新設答申)
- 精密機械器具製造業 平成2年最低賃金公示第3号 (平成元.12.26 新設答申)
- 自動車小売業 平成2年最低賃金公示第4号 (平成2.3.13 新設答申)

※2 福島県のランク区分は、平成12年度から平成22年度はC区分であったが、平成23年度からD区分に変更になった。

※3 地域別最低賃金(全国)の対前年度上昇率・全国加重平均額

年度	H28	H29	H30	R元	R2	R3	R4
対前年度上昇率(%)	3.13	3.04	3.07	3.09	0.11	3.10	3.22
全国加重平均(円)	823	848	874	901	902	930	961

令和3年度 中央最低賃金審議会等開催状況一覧

件名	第1回	第2回	
	3.6.22	3.7.16	
本審	<ul style="list-style-type: none"> 目安について（目安額諮問） 改正の目安答申（引き上げ額A～Dラックすべてにおいて+28円） 		

件名	第1回	第2回	第3回	第4回	第5回
	3.6.22	3.7.1	3.7.7	3.7.13	3.7.14
小委員会	<ul style="list-style-type: none"> 改正の目安について 改正の目安について 改正の目安について 改正の目安について 				

令和3年度 福島地方最低賃金審議会等開催状況一覧

件名	第1回	第2回	第3回	第4回	第5回	第6回	第7回
	3.6.14	3.6.24	3.7.26	3.8.5	3.8.23	3.9.22	3.11.15
審議会	<ul style="list-style-type: none"> 会長代理 選出 審議会運営規程の審議・専門部会設置 	<ul style="list-style-type: none"> 県最低賃金改正諮問 参考人意見聴取について 令6条5項適用の可否(否) 	<ul style="list-style-type: none"> 中賃目安額の伝達 特定最賃改正の必要性の有無諮問 	<ul style="list-style-type: none"> 専門部会審議結果報告 県最賃改正に係る金額審議採決⇒(+28円) 局長あて答申 特定最賃改正必要性の審議及び答申(5業種必要性あり) 特定金額改正決定諮問、特定最賃専門部会設置、6条5項適用の可否(全会一致のみ可) 	<ul style="list-style-type: none"> 改正答申異議申出に係る諮問 改正答申異議申出に対する答申(8月5日付け答申どおり) 	<ul style="list-style-type: none"> 最低賃金に関する基礎調査における集計誤りについて報告 今年度の地域別最低賃金の審議への影響についての審議 	<ul style="list-style-type: none"> 専門部会において採決により決した特定最低賃金4業種の審議⇒採決(●使側反対) 局長あて答申

審議会	第1回	第2回	第3回	第4回
	3.6.24	3.7.27	3.8.2	3.8.3
問答時間	3.8.5			
引上額	28円(3.5%)			
発効日	3.10.1			
審議会	<ul style="list-style-type: none"> 部会長 鈴木委員 選出 代理 熊沢委員 選出 専門部会運営規程の審議 	<ul style="list-style-type: none"> 参考人意見聴取 金額審議 	金額審議	<ul style="list-style-type: none"> 金額審議⇒採決(+28円) (●使側反対)

令和3年度 特定最低賃金専門部会開催状況一覧

	第1回(合同)	第2回	第3回
非鉄金属製造業	3.8.5 3.11.15 886円 20円(2.31%) 4.1.13	3.9.22 森谷委員 選出 山野委員 選出 部会運営規程の審議 令6条5項適用の可否(可) 審議人会見聴取実施(無)決定 参考人意見	金額審議 ⇒ 採決 ●使側反対
			金額審議
電子部品等製造業	3.8.5 3.11.15 856円 22円(2.64%) 4.1.13	3.9.22 山野委員 選出 熊沢委員 選出 部会運営規程の審議 令6条5項適用の可否(可) 審議人会見聴取実施(無)決定 参考人意見	金額審議 ⇒ 採決 ●使側反対
			金額審議
輸送用機械器具製造業	3.8.5 3.11.15 890円 20円(2.30%) 4.1.13	3.9.22 熊沢委員 選出 鈴木委員 選出 部会運営規程の審議 令6条5項適用の可否(可) 審議人会見聴取実施(無)決定 参考人意見	金額審議 ⇒ 採決 ●使側反対
			金額審議
計量器等製造業	3.8.5 3.11.15 889円 21円(2.42%) 4.1.13	3.9.22 鈴木委員 選出 長谷川委員 選出 部会運営規程の審議 令6条5項適用の可否(可) 審議人会見聴取実施(無)決定 参考人意見	金額審議 ⇒ 採決 ●使側反対
			金額審議
自動車小売業	3.8.5 3.10.25 894円 26円(3.00%) 3.12.24	3.9.22 長谷川委員 選出 森谷委員 選出 部会運営規程の審議 令6条5項適用の可否(可) 審議人会見聴取実施(無)決定 参考人意見	金額審議 ⇒ 採決 ●使側反対
			金額審議

福島県特定最低賃金

最低賃金に関する実態調査結果報告書

令和 4 年 6 月 分

福島労働局

令和4年最低賃金に関する実態調査結果
(特定最低賃金)

1、調査の概要

福島全県下において、一定の方法で調査事業所を抽出した。
調査事業所数については、令和4年6月1日現在で常用労働者を雇用する民営事業所であって、労働者数が、製造業については99人以下、小売・サービス業については29人以下、の事業所で、1年以上継続して事業を営んでいる事業所を対象とした。

2、調査の項目

令和4年6月1日現在における実態を調査した。

- (1) 事業所に関する事項
事業所の名称、所在地、事業の内容及び労働者数。
- (2) 労働者に関する事項
性別、年齢、職種、就業形態、勤続年数、賃金形態、基本給額、精皆勤手当、通勤手当、家族手当、その他の手当、月間所定労働日数、1日の所定労働時間数。
- (3) 賃金の実態については、事業所の定める6月分の所定労働日数を満稼働した場合に支払われるべき基本給及び手当額を調査した。

3、調査方法

- (1) 調査期間 令和4年5月16日～6月6日
- (2) 調査方法 通信調査
- (3) 集計方法 機械集計による
集計事業所数 下記のとおり

<集計事業所数>

産 別	名	事 業 所 数
非 鉄	金 属 製 造 業	3 6
電 気	機 械 器 具 等 製 造 業	1 0 6
輸 送	用 機 械 器 具 製 造 業	6 7
自 動	車 小 売 業	2 6 8

特定最低賃金母集団事業所及び調査事業所数調
(非鉄金属製造業)

(令和4年)

産業別	規模別	規模計			① 1～9人			② 10～29人			③ 30～99人		
		母集団事業所数	抽出事業所数	計集事業所数	母集団事業所数	抽出事業所数	計集事業所数	母集団事業所数	抽出事業所数	計集事業所数	母集団事業所数	抽出事業所数	計集事業所数
22	非鉄金属製造業	66	61	36	36	35	19	19	16	11	11	10	6
	非鉄金属第1次製錬・精製業												
	非鉄金属第2次製錬・精製業												
	非鉄金属・同合金圧延業												
	電線・ケーブル製造業												
	非鉄金属素材製造業												
	その他の非鉄金属製造業	66	61	36	36	35	19	19	16	11	11	10	6

特定最低賃金母集団事業所及び調査事業所数調
 (電子部品・デバイス・電子回路、電気機械器具、情報通信機械器具製造業製造業(心電計製造業除く))

(令和4年)

産業別	規模別	規模計			① 1～9人			② 10～29人			③ 30～99人			集計事業所数
		母集団事業所数	抽出事業所数	集計事業所数	母集団事業所数	抽出事業所数	集計事業所数	母集団事業所数	抽出事業所数	集計事業所数	母集団事業所数	抽出事業所数	集計事業所数	
26	電子部品・デバイス・電子回路、電気機械器具、情報通信機械器具製造業製造業(心電計製造業除く)	469	187	106	180	71	38	162	67	41	127	49	27	
	電子部品・デバイス・電子回路製造業													
	発・送・配電用電気機械器具製造業													
	産業用電気機械器具製造業													
	民生用電気機械器具製造業													
	電球・電気照明器具製造業													
	電池製造業													
	電子応用装置製造業	469	187	106	180	71	38	162	67	41	127	49	27	
	電気計測器・工業計器製造業													
	その他の電気機械器具製造業													
	通信機械器具・同関連機械器具製造業													
映像・音響機械器具製造業														
電子計算機・同附属装置製造業														

特定最低賃金最賃母集団事業所及び調査事業所数調
(輸送用機械器具製造業)

(令和4年)

産業別	規模別	規模計			① 1～9人			② 10～29人			③ 30～99人			計
		母集団事業所数	抽出事業所数	計事業所数	母集団事業所数	抽出事業所数	計事業所数	母集団事業所数	抽出事業所数	計事業所数	母集団事業所数	抽出事業所数	計事業所数	
29	輸送用機械器具製造業	136	113	67	58	47	19	36	30	20	42	36	28	
	自動車・同附属品製造業													
	鉄道車両・同部分品製造業													
	船舶製造・修理業・船用機関製造業													
	航空機・同附属品製造業													
	産業用運搬車両・同部分品・附属品製造業													
	その他の輸送用機械器具製造業	136	113	67	58	47	19	36	30	20	42	36	28	

特定最低賃金最賃母集団事業所及び調査事業所数調
 (自動車小売業 (I 5 9 1 4 : 二輪自動車小売業 (原動機付自転車を含む) を除く))

(令和4年)

産 業 別	規 模 別	規 模 計						① 1 ~ 9 人			② 10 ~ 29 人		
		母 集 団 事 業 所 数	抽 出 事 業 所 数	集 計 事 業 所 数	母 集 団 事 業 所 数	抽 出 事 業 所 数	集 計 事 業 所 数	母 集 団 事 業 所 数	抽 出 事 業 所 数	集 計 事 業 所 数			
自 動 車 小 売 業 (I 5 9 1 4 を 除 く)		842	525	268	555	366	164	287	159	104			
30	自 動 車 小 売 業	842	525	268	555	366	164	287	159	104			

総括表(1) (産業・就業形態別の資金種別別、規模別、地域別、年齢別表)
04年
非鉄金属製造業

時間当り所定内資金額 (3半当を除く)	合計	規模別			地域別					年齢別																
		10~29人			30~99人		東北		関東・甲信		会津		いわき・相双		17歳以下		18~19歳		20~54歳		55~9歳		60~64歳		65歳以上	
		1~9人	10~29人	30~99人	東北	関東・甲信	会津	いわき・相双	17歳以下	18~19歳	20~54歳	55~9歳	60~64歳	65歳以上												
計	954	146	250	558	12	441	345	156			4	692	117	86	55											
円	29	21	6	2		11	15	3				15	3	6	5											
-	(3.1)	(14.4)	(2.4)	(0.4)		(2.5)	(4.4)	(2.1)				(2.1)	(2.9)	(7.5)	(8.3)											
870 -	35	22	10	2		15	15	4				18	5	8	5											
	(3.6)	(15.2)	(4.2)	(0.4)		(3.5)	(4.4)	(2.8)				(2.6)	(4.1)	(8.8)	(8.3)											
871 -	35	22	10	2		15	15	4				18	5	8	5											
	(3.6)	(15.2)	(4.2)	(0.4)		(3.5)	(4.4)	(2.8)				(2.6)	(4.1)	(8.8)	(8.3)											
872 -	35	22	10	2		15	15	4				18	5	8	5											
	(3.6)	(15.2)	(4.2)	(0.4)		(3.5)	(4.4)	(2.8)				(2.6)	(4.1)	(8.8)	(8.3)											
873 -	35	22	10	2		15	15	4				18	5	8	5											
	(3.6)	(15.2)	(4.2)	(0.4)		(3.5)	(4.4)	(2.8)				(2.6)	(4.1)	(8.8)	(8.3)											
874 -	35	22	10	2		15	15	4				18	5	8	5											
	(3.6)	(15.2)	(4.2)	(0.4)		(3.5)	(4.4)	(2.8)				(2.6)	(4.1)	(8.8)	(8.3)											
875 -	35	22	10	2		15	15	4				18	5	8	5											
	(3.6)	(15.2)	(4.2)	(0.4)		(3.5)	(4.4)	(2.8)				(2.6)	(4.1)	(8.8)	(8.3)											
876 -	35	22	10	2		15	15	4				18	5	8	5											
	(3.6)	(15.2)	(4.2)	(0.4)		(3.5)	(4.4)	(2.8)				(2.6)	(4.1)	(8.8)	(8.3)											
877 -	35	22	10	2		15	15	4				18	5	8	5											
	(3.6)	(15.2)	(4.2)	(0.4)		(3.5)	(4.4)	(2.8)				(2.6)	(4.1)	(8.8)	(8.3)											
878 -	35	22	10	2		15	15	4				18	5	8	5											
	(3.6)	(15.2)	(4.2)	(0.4)		(3.5)	(4.4)	(2.8)				(2.6)	(4.1)	(8.8)	(8.3)											
879 -	35	22	10	2		15	15	4				18	5	8	5											
	(3.6)	(15.2)	(4.2)	(0.4)		(3.5)	(4.4)	(2.8)				(2.6)	(4.1)	(8.8)	(8.3)											
880 -	39	24	10	5		20	15	4				19	5	8	7											
	(4.1)	(16.3)	(4.2)	(0.9)		(4.5)	(4.4)	(2.8)				(2.8)	(4.1)	(8.8)	(13.5)											
881 -	39	24	10	5		20	15	4				19	5	8	7											
	(4.1)	(16.3)	(4.2)	(0.9)		(4.5)	(4.4)	(2.8)				(2.8)	(4.1)	(8.8)	(13.5)											
882 -	39	24	10	5		20	15	4				19	5	8	7											
	(4.1)	(16.3)	(4.2)	(0.9)		(4.5)	(4.4)	(2.8)				(2.8)	(4.1)	(8.8)	(13.5)											
883 -	39	24	10	5		20	15	4				19	5	8	7											
	(4.1)	(16.3)	(4.2)	(0.9)		(4.5)	(4.4)	(2.8)				(2.8)	(4.1)	(8.8)	(13.5)											
884 -	39	24	10	5		20	15	4				19	5	8	7											
	(4.1)	(16.3)	(4.2)	(0.9)		(4.5)	(4.4)	(2.8)				(2.8)	(4.1)	(8.8)	(13.5)											
885 -	39	24	10	5		20	15	4				19	5	8	7											
	(4.1)	(16.3)	(4.2)	(0.9)		(4.5)	(4.4)	(2.8)				(2.8)	(4.1)	(8.8)	(13.5)											
886 -	39	24	10	5		20	15	4				19	5	8	7											
	(4.1)	(16.3)	(4.2)	(0.9)		(4.5)	(4.4)	(2.8)				(2.8)	(4.1)	(8.8)	(13.5)											
887 -	39	24	10	5		20	15	4				19	5	8	7											
	(4.1)	(16.3)	(4.2)	(0.9)		(4.5)	(4.4)	(2.8)				(2.8)	(4.1)	(8.8)	(13.5)											
888 -	39	24	10	5		20	15	4				19	5	8	7											
	(4.1)	(16.3)	(4.2)	(0.9)		(4.5)	(4.4)	(2.8)				(2.8)	(4.1)	(8.8)	(13.5)											
889 -	39	24	10	5		20	15	4				19	5	8	7											
	(4.1)	(16.3)	(4.2)	(0.9)		(4.5)	(4.4)	(2.8)				(2.8)	(4.1)	(8.8)	(13.5)											
890 -	51	33	10	7		28	15	8			1	23	9	9	9											
	(5.3)	(22.7)	(4.2)	(1.3)		(6.3)	(4.4)	(4.9)				(3.3)	(7.3)	(10.7)	(16.5)											
891 -	51	33	10	7		28	15	8			1	23	9	9	9											
	(5.3)	(22.7)	(4.2)	(1.3)		(6.3)	(4.4)	(4.9)				(3.3)	(7.3)	(10.7)	(16.5)											
892 -	51	33	10	7		28	15	8			1	23	9	9	9											
	(5.3)	(22.7)	(4.2)	(1.3)		(6.3)	(4.4)	(4.9)				(3.3)	(7.3)	(10.7)	(16.5)											
893 -	51	33	10	7		28	15	8			1	23	9	9	9											
	(5.3)	(22.7)	(4.2)	(1.3)		(6.3)	(4.4)	(4.9)				(3.3)	(7.3)	(10.7)	(16.5)											

894 -	894	51	33	10	7	28	15	8	1	23	9	9	9
		(5.3)	(22.7)	(4.2)	(1.3)	(6.3)	(4.4)	(4.9)	(28.7)	(3.3)	(7.3)	(10.7)	(16.5)
895 -	895	51	33	10	7	28	15	8	1	23	9	9	9
		(5.3)	(22.7)	(4.2)	(1.3)	(6.3)	(4.4)	(4.9)	(28.7)	(3.3)	(7.3)	(10.7)	(16.5)
896 -	896	54	33	13	7	29	17	8	1	26	9	9	9
		(5.6)	(22.7)	(5.4)	(1.3)	(6.6)	(4.8)	(4.9)	(28.7)	(3.7)	(7.3)	(10.7)	(16.5)
897 -	897	54	33	13	7	29	17	8	1	26	9	9	9
		(5.6)	(22.7)	(5.4)	(1.3)	(6.6)	(4.8)	(4.9)	(28.7)	(3.7)	(7.3)	(10.7)	(16.5)
898 -	898	54	33	13	7	29	17	8	1	26	9	9	9
		(5.6)	(22.7)	(5.4)	(1.3)	(6.6)	(4.8)	(4.9)	(28.7)	(3.7)	(7.3)	(10.7)	(16.5)
899	899	54	33	13	7	29	17	8	1	26	9	9	9
		(5.6)	(22.7)	(5.4)	(1.3)	(6.6)	(4.8)	(4.9)	(28.7)	(3.7)	(7.3)	(10.7)	(16.5)
900	900	58	33	18	7	32	18	8	1	27	9	12	9
		(6.1)	(22.7)	(7.2)	(1.3)	(7.3)	(5.3)	(4.9)	(28.7)	(3.9)	(7.3)	(14.3)	(16.5)
901	901	58	33	18	7	32	18	8	1	27	9	12	9
		(6.1)	(22.7)	(7.2)	(1.3)	(7.3)	(5.3)	(4.9)	(28.7)	(3.9)	(7.3)	(14.3)	(16.5)
902	902	58	33	18	7	32	18	8	1	27	9	12	9
		(6.1)	(22.7)	(7.2)	(1.3)	(7.3)	(5.3)	(4.9)	(28.7)	(3.9)	(7.3)	(14.3)	(16.5)
903	903	60	35	18	7	34	18	8	1	27	9	14	9
		(6.3)	(23.8)	(7.2)	(1.3)	(7.7)	(5.3)	(4.9)	(28.7)	(3.9)	(7.3)	(16.2)	(16.5)
904	904	60	35	18	7	34	18	8	1	27	9	14	9
		(6.3)	(23.8)	(7.2)	(1.3)	(7.7)	(5.3)	(4.9)	(28.7)	(3.9)	(7.3)	(16.2)	(16.5)
905	905	60	35	18	7	34	18	8	1	27	9	14	9
		(6.3)	(23.8)	(7.2)	(1.3)	(7.7)	(5.3)	(4.9)	(28.7)	(3.9)	(7.3)	(16.2)	(16.5)
906	906	63	35	21	7	35	20	8	1	29	9	16	9
		(6.6)	(23.8)	(8.4)	(1.3)	(8.0)	(5.8)	(4.9)	(28.7)	(4.1)	(7.3)	(18.0)	(16.5)
907	907	63	35	21	7	35	20	8	1	29	9	16	9
		(6.6)	(23.8)	(8.4)	(1.3)	(8.0)	(5.8)	(4.9)	(28.7)	(4.1)	(7.3)	(18.0)	(16.5)
908	908	66	36	23	7	38	20	8	1	32	9	16	9
		(6.9)	(24.9)	(9.0)	(1.3)	(8.7)	(5.8)	(4.9)	(28.7)	(4.6)	(7.3)	(18.0)	(16.5)
909	909	66	36	23	7	38	20	8	1	32	9	16	9
		(6.9)	(24.9)	(9.0)	(1.3)	(8.7)	(5.8)	(4.9)	(28.7)	(4.6)	(7.3)	(18.0)	(16.5)
910	910	66	36	23	7	38	20	8	1	32	9	16	9
		(6.9)	(24.9)	(9.0)	(1.3)	(8.7)	(5.8)	(4.9)	(28.7)	(4.6)	(7.3)	(18.0)	(16.5)
911	911	68	36	24	7	38	21	8	1	33	9	16	9
		(7.1)	(24.9)	(9.6)	(1.3)	(8.7)	(6.2)	(4.9)	(28.7)	(4.8)	(7.3)	(18.0)	(16.5)
912	912	68	36	24	7	38	21	8	1	33	9	16	9
		(7.1)	(24.9)	(9.6)	(1.3)	(8.7)	(6.2)	(4.9)	(28.7)	(4.8)	(7.3)	(18.0)	(16.5)
913	913	69	38	24	7	40	21	8	1	33	9	16	11
		(7.3)	(26.0)	(9.6)	(1.3)	(9.1)	(6.2)	(4.9)	(28.7)	(4.8)	(7.3)	(18.0)	(19.4)
914	914	69	38	24	7	40	21	8	1	33	9	16	11
		(7.3)	(26.0)	(9.6)	(1.3)	(9.1)	(6.2)	(4.9)	(28.7)	(4.8)	(7.3)	(18.0)	(19.4)
915	915	71	38	25	7	40	23	8	1	33	10	16	11
		(7.4)	(26.0)	(10.3)	(1.3)	(9.1)	(6.7)	(4.9)	(28.7)	(4.8)	(8.7)	(18.0)	(19.4)
916	916	71	38	25	7	40	23	8	1	33	10	16	11
		(7.4)	(26.0)	(10.3)	(1.3)	(9.1)	(6.7)	(4.9)	(28.7)	(4.8)	(8.7)	(18.0)	(19.4)
917	917	72	38	27	7	41	23	8	1	33	10	16	12
		(7.6)	(26.0)	(10.9)	(1.3)	(9.4)	(6.7)	(4.9)	(28.7)	(4.8)	(8.7)	(18.0)	(22.1)
918	918	72	38	27	7	41	23	8	1	33	10	16	12
		(7.6)	(26.0)	(10.9)	(1.3)	(9.4)	(6.7)	(4.9)	(28.7)	(4.8)	(8.7)	(18.0)	(22.1)
919	919	72	38	27	7	41	23	8	1	33	10	16	12
		(7.6)	(26.0)	(10.9)	(1.3)	(9.4)	(6.7)	(4.9)	(28.7)	(4.8)	(8.7)	(18.0)	(22.1)
920	920	74	38	29	7	41	25	8	1	35	10	16	12
		(7.7)	(26.0)	(11.5)	(1.3)	(9.4)	(7.2)	(4.9)	(28.7)	(5.0)	(8.7)	(18.0)	(22.1)
921	921	74	38	29	7	41	25	8	1	35	10	16	12
		(7.7)	(26.0)	(11.5)	(1.3)	(9.4)	(7.2)	(4.9)	(28.7)	(5.0)	(8.7)	(18.0)	(22.1)

922	74	38	29	7	41	25	8	1	35	10	16	12
922	(7.7)	(26.0)	(11.5)	(1.3)	(9.4)	(7.2)	(4.9)	(28.7)	(5.0)	(8.7)	(18.0)	(22.1)
923	74	38	29	7	41	25	8	1	35	10	16	12
923	(7.7)	(26.0)	(11.5)	(1.3)	(9.4)	(7.2)	(4.9)	(28.7)	(5.0)	(8.7)	(18.0)	(22.1)
924	74	38	29	7	41	25	8	1	35	10	16	12
924	(7.7)	(26.0)	(11.5)	(1.3)	(9.4)	(7.2)	(4.9)	(28.7)	(5.0)	(8.7)	(18.0)	(22.1)
925	74	38	29	7	41	25	8	1	35	10	16	12
925	(7.7)	(26.0)	(11.5)	(1.3)	(9.4)	(7.2)	(4.9)	(28.7)	(5.0)	(8.7)	(18.0)	(22.1)
926	74	38	29	7	41	25	8	1	35	10	16	12
926	(7.7)	(26.0)	(11.5)	(1.3)	(9.4)	(7.2)	(4.9)	(28.7)	(5.0)	(8.7)	(18.0)	(22.1)
927	74	38	29	7	41	25	8	1	35	10	16	12
927	(7.7)	(26.0)	(11.5)	(1.3)	(9.4)	(7.2)	(4.9)	(28.7)	(5.0)	(8.7)	(18.0)	(22.1)
928	74	38	29	7	41	25	8	1	35	10	16	12
928	(7.7)	(26.0)	(11.5)	(1.3)	(9.4)	(7.2)	(4.9)	(28.7)	(5.0)	(8.7)	(18.0)	(22.1)
929	76	40	29	7	41	25	8	1	37	10	16	12
929	(8.0)	(27.4)	(11.5)	(1.3)	(9.4)	(7.2)	(4.9)	(28.7)	(5.3)	(8.7)	(18.0)	(22.1)
930	76	40	29	7	41	25	8	1	37	10	16	12
930	(8.0)	(27.4)	(11.5)	(1.3)	(9.4)	(7.2)	(4.9)	(28.7)	(5.3)	(8.7)	(18.0)	(22.1)
931	80	41	32	7	41	29	8	1	38	10	17	14
931	(8.4)	(28.1)	(12.8)	(1.3)	(9.4)	(8.4)	(4.9)	(28.7)	(5.5)	(8.7)	(19.9)	(25.0)
940	82	41	32	9	41	29	10	1	38	12	17	14
940	(8.6)	(28.1)	(12.8)	(1.7)	(9.4)	(8.4)	(6.3)	(28.7)	(5.5)	(10.5)	(19.9)	(25.0)
950	88	41	38	9	46	31	10	1	42	14	17	14
950	(9.3)	(28.1)	(15.2)	(1.7)	(10.4)	(8.9)	(6.3)	(28.7)	(6.1)	(11.7)	(19.9)	(25.0)
960	97	41	41	15	52	34	10	4	49	14	17	14
960	(10.2)	(28.1)	(16.5)	(2.7)	(11.7)	(9.3)	(6.3)	(100.0)	(7.0)	(11.7)	(19.9)	(25.0)
970	105	42	46	17	53	38	12		53	14	19	15
970	(11.0)	(28.9)	(18.4)	(3.1)	(12.0)	(11.1)	(7.6)		(7.7)	(11.7)	(21.7)	(27.7)
980	113	42	51	20	57	41	12		61	14	19	15
980	(11.8)	(28.9)	(20.2)	(3.6)	(13.0)	(12.0)	(7.6)		(8.8)	(11.7)	(21.7)	(27.7)
990	113	42	51	20	57	41	12		61	14	19	15
990	(11.8)	(28.9)	(20.2)	(3.6)	(13.0)	(12.0)	(7.6)		(8.8)	(11.7)	(21.7)	(27.7)
1000	197	52	66	79	114	60	17		127	26	20	19
1000	(20.6)	(35.9)	(26.3)	(14.1)	(25.8)	(17.3)	(11.2)		(18.3)	(22.5)	(23.4)	(35.0)
1100	292	72	98	122	140	119	22		204	26	35	23
1100	(30.6)	(49.3)	(39.2)	(21.8)	(31.8)	(34.5)	(14.2)		(29.4)	(22.5)	(40.4)	(41.3)
1200	380	82	131	167	180	157	33		263	26	47	41
1200	(39.9)	(56.2)	(52.5)	(29.9)	(40.8)	(45.5)	(21.3)		(38.0)	(22.5)	(54.0)	(73.9)
1300	483	95	154	233	224	204	45		347	31	58	43
1300	(50.6)	(65.3)	(61.7)	(41.8)	(50.8)	(59.1)	(28.9)		(50.1)	(26.5)	(67.1)	(78.6)
1400	589	101	169	319	259	258	62		443	36	64	43
1400	(61.8)	(69.1)	(67.7)	(57.2)	(83.3)	(74.9)	(39.9)		(64.1)	(30.3)	(73.8)	(78.6)
1500	954	146	250	558	441	345	156		692	117	86	55
1500	(100.0)	(100.0)	(100.0)	(100.0)	(100.0)	(100.0)	(100.0)		(100.0)	(100.0)	(100.0)	(100.0)
月平均金額	243,677	212,898	228,261	258,638	181,531	219,778	273,781	171,039	239,459	314,493	231,654	169,505
月一人当たり労働時間数	1,492	1,432	1,375	1,560	1,168	1,392	1,735	941	1,442	1,862	1,423	1,478
兼1・2 0分位数	164	153	167	166	155	170	163	182	166	166	163	131
兼1・1 0分位数	890	830	896	1,000	890	890	890	890	920	890	863	828
兼1・4 0分位数	967	830	915	1,060	929	953	1,040	890	1,000	940	880	880
中位値	1,141	1,141	1,088	1,237	1,050	1,086	1,345	890	1,166	1,367	1,100	933
四分位差係数	1,394	1,200	1,280	1,436	1,051	1,394	1,622	961	1,396	1,912	1,290	1,200
【上段】	0.3101	0.3101	0.1875	0.1820	0.0588	0.2538	0.1657	0.0373	0.1749	0.2341	0.1631	0.1752
【下段】												
累積労働量												
累積構成比												

総括表(1) (産業・就業形態別の資金種別別、規模別、地域別、年齢別表)
 04年 電子部品・デバイス・電子回路、電気機械器具、情報通信機械器具製造業(医療用計測機器製造業(心電計製造業を除く)を除く)

時間当り所定内賃金額 (3半当を除く)	合計		規模別				地域別				年齢別																	
	1～9人		10～29人		30～99人		東北		県中・県南		会津		いわき・相双		17歳以下	18～19歳	20～54歳	55～9歳	60～64歳	65歳以上								
	10812	772	3,083	6,957	2,680	5,027	1,314	1,791	222	7,887	1,314	945	444	772	3,083	6,957	2,680	5,027	1,314	945	444							
計	696	71	284	340	393	194	79	30	396	73	46	159	73	696	71	284	340	393	194	79	30	396	73					
-	844	(6.4)	(9.2)	(4.9)	(14.7)	(3.9)	(6.0)	(1.7)	(14.7)	(9.8)	(3.5)	(16.8)	(16.5)	-	844	(6.4)	(9.2)	(4.9)	(14.7)	(3.9)	(6.0)	(1.7)	(14.7)	(9.8)	(3.5)	(16.8)	(16.5)	
845 -	845	(6.4)	(9.2)	(4.9)	(14.7)	(3.9)	(6.0)	(1.7)	(14.7)	(9.8)	(3.5)	(16.8)	(16.5)	845 -	845	(6.4)	(9.2)	(4.9)	(14.7)	(3.9)	(6.0)	(1.7)	(14.7)	(9.8)	(3.5)	(16.8)	(16.5)	
846 -	846	(6.4)	(9.2)	(4.9)	(14.7)	(3.9)	(6.0)	(1.7)	(14.7)	(9.8)	(3.5)	(16.8)	(16.5)	846 -	846	(6.4)	(9.2)	(4.9)	(14.7)	(3.9)	(6.0)	(1.7)	(14.7)	(9.8)	(3.5)	(16.8)	(16.5)	
847 -	847	(6.4)	(9.2)	(4.9)	(14.7)	(3.9)	(6.0)	(1.7)	(14.7)	(9.8)	(3.5)	(16.8)	(16.5)	847 -	847	(6.4)	(9.2)	(4.9)	(14.7)	(3.9)	(6.0)	(1.7)	(14.7)	(9.8)	(3.5)	(16.8)	(16.5)	
848 -	848	(6.4)	(9.2)	(4.9)	(14.7)	(3.9)	(6.0)	(1.7)	(14.7)	(9.8)	(3.5)	(16.8)	(16.5)	848 -	848	(6.4)	(9.2)	(4.9)	(14.7)	(3.9)	(6.0)	(1.7)	(14.7)	(9.8)	(3.5)	(16.8)	(16.5)	
849 -	849	(6.5)	(9.2)	(5.0)	(14.7)	(4.0)	(6.0)	(1.7)	(14.7)	(9.8)	(3.5)	(16.8)	(16.5)	849 -	849	(6.5)	(9.2)	(5.0)	(14.7)	(4.0)	(6.0)	(1.7)	(14.7)	(9.8)	(3.5)	(16.8)	(16.5)	
850 -	850	(7.7)	(15.9)	(5.3)	(15.5)	(5.1)	(9.2)	(2.2)	(15.5)	(9.8)	(6.3)	(17.6)	(19.6)	850 -	850	(7.7)	(15.9)	(5.3)	(15.5)	(5.1)	(9.2)	(2.2)	(15.5)	(9.8)	(6.3)	(17.6)	(19.6)	
851 -	851	(7.7)	(15.9)	(5.3)	(15.5)	(5.1)	(9.2)	(2.2)	(15.5)	(9.8)	(6.3)	(17.6)	(19.6)	851 -	851	(7.7)	(15.9)	(5.3)	(15.5)	(5.1)	(9.2)	(2.2)	(15.5)	(9.8)	(6.3)	(17.6)	(19.6)	
852 -	852	(8.0)	(15.9)	(5.6)	(16.3)	(5.1)	(9.5)	(2.5)	(16.3)	(9.8)	(6.4)	(17.6)	(19.6)	852 -	852	(8.0)	(15.9)	(5.6)	(16.3)	(5.1)	(9.5)	(2.5)	(16.3)	(9.8)	(6.4)	(17.6)	(19.6)	
853 -	853	(8.0)	(15.9)	(5.6)	(16.3)	(5.1)	(9.5)	(2.5)	(16.3)	(9.8)	(6.4)	(17.6)	(19.6)	853 -	853	(8.0)	(15.9)	(5.6)	(16.3)	(5.1)	(9.5)	(2.5)	(16.3)	(9.8)	(6.4)	(17.6)	(19.6)	
854 -	854	(8.0)	(15.9)	(5.6)	(16.3)	(5.1)	(9.5)	(2.5)	(16.3)	(9.8)	(6.4)	(17.6)	(19.6)	854 -	854	(8.0)	(15.9)	(5.6)	(16.3)	(5.1)	(9.5)	(2.5)	(16.3)	(9.8)	(6.4)	(17.6)	(19.6)	
855 -	855	(8.2)	(15.9)	(5.6)	(16.3)	(5.1)	(9.5)	(2.5)	(16.3)	(9.8)	(6.4)	(17.6)	(19.6)	855 -	855	(8.2)	(15.9)	(5.6)	(16.3)	(5.1)	(9.5)	(2.5)	(16.3)	(9.8)	(6.4)	(17.6)	(19.6)	
856 -	856	(9.8)	(22.8)	(13.9)	(18.4)	(6.6)	(11.8)	(4.6)	(18.4)	(6.7)	(11.8)	(4.6)	(18.4)	856 -	856	(9.8)	(22.8)	(13.9)	(18.4)	(6.6)	(11.8)	(4.6)	(18.4)	(6.7)	(11.8)	(4.6)	(18.4)	(6.6)
857 -	857	(9.9)	(22.8)	(13.9)	(18.4)	(6.7)	(11.8)	(4.6)	(18.4)	(6.7)	(11.8)	(4.6)	(18.4)	857 -	857	(9.9)	(22.8)	(13.9)	(18.4)	(6.7)	(11.8)	(4.6)	(18.4)	(6.7)	(11.8)	(4.6)	(18.4)	(6.7)
858 -	858	(9.9)	(22.8)	(13.9)	(18.4)	(6.7)	(11.8)	(4.6)	(18.4)	(6.7)	(11.8)	(4.6)	(18.4)	858 -	858	(9.9)	(22.8)	(13.9)	(18.4)	(6.7)	(11.8)	(4.6)	(18.4)	(6.7)	(11.8)	(4.6)	(18.4)	(6.7)
859 -	859	(9.9)	(22.8)	(13.9)	(18.4)	(6.7)	(11.8)	(4.6)	(18.4)	(6.7)	(11.8)	(4.6)	(18.4)	859 -	859	(9.9)	(22.8)	(13.9)	(18.4)	(6.7)	(11.8)	(4.6)	(18.4)	(6.7)	(11.8)	(4.6)	(18.4)	(6.7)
860 -	860	(10.8)	(26.5)	(15.0)	(20.5)	(7.3)	(14.2)	(4.6)	(20.5)	(8.0)	(14.2)	(4.6)	(20.5)	860 -	860	(10.8)	(26.5)	(15.0)	(20.5)	(7.3)	(14.2)	(4.6)	(20.5)	(8.0)	(14.2)	(4.6)	(20.5)	(8.0)
861 -	861	(11.0)	(26.5)	(15.4)	(20.5)	(7.3)	(14.2)	(4.6)	(20.5)	(8.0)	(14.2)	(4.6)	(20.5)	861 -	861	(11.0)	(26.5)	(15.4)	(20.5)	(7.3)	(14.2)	(4.6)	(20.5)	(8.0)	(14.2)	(4.6)	(20.5)	(8.0)
862 -	862	(11.0)	(26.5)	(15.4)	(20.5)	(7.3)	(14.2)	(4.6)	(20.5)	(8.0)	(14.2)	(4.6)	(20.5)	862 -	862	(11.0)	(26.5)	(15.4)	(20.5)	(7.3)	(14.2)	(4.6)	(20.5)	(8.0)	(14.2)	(4.6)	(20.5)	(8.0)
863 -	863	(11.1)	(26.5)	(15.8)	(20.5)	(7.3)	(14.5)	(5.3)	(20.5)	(8.2)	(14.5)	(5.3)	(20.5)	863 -	863	(11.1)	(26.5)	(15.8)	(20.5)	(7.3)	(14.5)	(5.3)	(20.5)	(8.2)	(14.5)	(5.3)	(20.5)	(8.2)
864 -	864	(11.1)	(26.5)	(15.8)	(20.5)	(7.3)	(14.5)	(5.3)	(20.5)	(8.2)	(14.5)	(5.3)	(20.5)	864 -	864	(11.1)	(26.5)	(15.8)	(20.5)	(7.3)	(14.5)	(5.3)	(20.5)	(8.2)	(14.5)	(5.3)	(20.5)	(8.2)
865 -	865	(11.2)	(26.5)	(15.8)	(20.5)	(7.5)	(15.0)	(5.3)	(20.5)	(8.3)	(15.0)	(5.3)	(20.5)	865 -	865	(11.2)	(26.5)	(15.8)	(20.5)	(7.5)	(15.0)	(5.3)	(20.5)	(8.3)	(15.0)	(5.3)	(20.5)	(8.3)
866 -	866	(11.2)	(26.5)	(15.8)	(20.5)	(7.5)	(15.0)	(5.3)	(20.5)	(8.3)	(15.0)	(5.3)	(20.5)	866 -	866	(11.2)	(26.5)	(15.8)	(20.5)	(7.5)	(15.0)	(5.3)	(20.5)	(8.3)	(15.0)	(5.3)	(20.5)	(8.3)
867 -	867	(11.3)	(26.5)	(15.8)	(20.5)	(7.7)	(16.0)	(5.3)	(20.5)	(8.3)	(16.0)	(5.3)	(20.5)	867 -	867	(11.3)	(26.5)	(15.8)	(20.5)	(7.7)	(16.0)	(5.3)	(20.5)	(8.3)	(16.0)	(5.3)	(20.5)	(8.3)
868 -	868	(11.5)	(28.2)	(15.8)	(20.5)	(7.7)	(16.0)	(5.3)	(20.5)	(8.3)	(16.0)	(5.3)	(20.5)	868 -	868	(11.5)	(28.2)	(15.8)	(20.5)	(7.7)	(16.0)	(5.3)	(20.5)	(8.3)	(16.0)	(5.3)	(20.5)	(8.3)

869 -	869	1,289 (11.9)	221 (28.7)	493 (16.0)	575 (8.3)	516 (19.2)	468 (9.3)	211 (16.0)	94 (5.3)	770 (9.8)	144 (11.0)	227 (24.0)	127 (28.5)
870 -	870	1,372 (12.7)	260 (33.7)	516 (16.7)	596 (8.6)	529 (19.7)	511 (10.2)	228 (17.3)	105 (5.8)	817 (10.4)	163 (12.4)	235 (24.9)	135 (30.4)
871 -	871	1,393 (12.9)	260 (33.7)	516 (16.7)	617 (8.9)	529 (19.7)	524 (10.4)	235 (17.9)	105 (5.8)	824 (10.4)	170 (13.0)	235 (24.9)	142 (32.0)
872 -	872	1,411 (13.1)	260 (33.7)	520 (16.9)	630 (9.1)	529 (19.7)	543 (10.8)	235 (17.9)	105 (5.8)	835 (10.6)	177 (13.5)	235 (24.9)	142 (32.0)
873 -	873	1,435 (13.3)	269 (34.8)	529 (17.2)	637 (9.2)	529 (19.7)	559 (11.1)	235 (17.9)	113 (6.3)	840 (10.6)	185 (14.1)	242 (25.6)	146 (33.0)
874	874	1,435 (13.3)	269 (34.8)	529 (17.2)	637 (9.2)	529 (19.7)	559 (11.1)	235 (17.9)	113 (6.3)	840 (10.6)	185 (14.1)	242 (25.6)	146 (33.0)
875	875	1,489 (13.8)	269 (34.8)	570 (18.5)	651 (9.4)	547 (20.4)	588 (11.7)	242 (18.4)	113 (6.3)	875 (11.1)	192 (14.6)	247 (26.1)	146 (33.0)
876	876	1,517 (14.0)	269 (34.8)	570 (18.5)	679 (9.8)	547 (20.4)	616 (12.2)	242 (18.4)	113 (6.3)	896 (11.4)	199 (15.2)	247 (26.1)	146 (33.0)
877	877	1,546 (14.3)	269 (34.8)	570 (18.5)	708 (10.2)	547 (20.4)	623 (12.4)	242 (18.4)	135 (7.5)	903 (11.4)	199 (15.2)	247 (26.1)	146 (33.0)
878	878	1,577 (14.6)	269 (34.8)	593 (19.3)	715 (10.3)	553 (20.6)	647 (12.9)	242 (18.4)	135 (7.5)	934 (11.8)	199 (15.2)	247 (26.1)	146 (33.0)
879	879	1,611 (14.9)	269 (34.8)	593 (19.3)	749 (10.8)	573 (21.4)	661 (13.2)	242 (18.4)	135 (7.5)	948 (12.0)	199 (15.2)	267 (28.2)	146 (33.0)
880	880	1,721 (15.9)	269 (34.8)	614 (19.9)	839 (12.1)	626 (23.3)	693 (13.8)	245 (18.7)	157 (8.8)	1,011 (12.8)	206 (15.7)	267 (28.2)	146 (33.0)
881	881	1,728 (16.0)	269 (34.8)	614 (19.9)	846 (12.2)	626 (23.3)	700 (13.9)	245 (18.7)	157 (8.8)	1,011 (12.8)	206 (15.7)	274 (29.0)	146 (33.0)
882	882	1,747 (16.2)	269 (34.8)	626 (20.3)	853 (12.3)	637 (23.8)	707 (14.1)	245 (18.7)	157 (8.8)	1,029 (13.1)	206 (15.7)	274 (29.0)	146 (33.0)
883	883	1,781 (16.5)	269 (34.8)	626 (20.3)	887 (12.7)	658 (24.5)	721 (14.3)	245 (18.7)	157 (8.8)	1,050 (13.3)	220 (16.8)	274 (29.0)	146 (33.0)
884	884	1,788 (16.5)	269 (34.8)	626 (20.3)	894 (12.8)	658 (24.5)	721 (14.3)	252 (19.2)	157 (8.8)	1,050 (13.3)	220 (16.8)	281 (29.7)	146 (33.0)
885	885	1,788 (16.5)	269 (34.8)	626 (20.3)	894 (12.8)	658 (24.5)	721 (14.3)	252 (19.2)	157 (8.8)	1,050 (13.3)	220 (16.8)	281 (29.7)	146 (33.0)
886	886	1,823 (16.9)	272 (35.3)	635 (20.6)	916 (13.2)	658 (24.5)	734 (14.6)	252 (19.2)	179 (10.0)	1,058 (13.4)	220 (16.8)	281 (29.7)	151 (34.0)
887	887	1,843 (17.0)	272 (35.3)	641 (20.8)	930 (13.4)	658 (24.5)	741 (14.7)	259 (19.7)	185 (10.3)	1,071 (13.6)	220 (16.8)	288 (30.4)	151 (34.0)
888	888	1,869 (17.3)	272 (35.3)	647 (21.0)	950 (13.7)	678 (25.3)	741 (14.7)	259 (19.7)	191 (10.7)	1,097 (13.9)	220 (16.8)	288 (30.4)	151 (34.0)
889	889	1,869 (17.3)	272 (35.3)	647 (21.0)	950 (13.7)	678 (25.3)	741 (14.7)	259 (19.7)	191 (10.7)	1,097 (13.9)	220 (16.8)	288 (30.4)	151 (34.0)
890	890	1,893 (17.5)	280 (36.3)	663 (21.5)	950 (13.7)	678 (25.3)	753 (15.0)	259 (19.7)	203 (11.3)	1,109 (14.1)	226 (17.2)	288 (30.4)	157 (35.3)
891	891	1,893 (17.5)	280 (36.3)	663 (21.5)	950 (13.7)	678 (25.3)	753 (15.0)	259 (19.7)	203 (11.3)	1,109 (14.1)	226 (17.2)	288 (30.4)	157 (35.3)
892	892	1,904 (17.6)	284 (36.8)	663 (21.5)	957 (13.8)	678 (25.3)	757 (15.1)	266 (20.3)	203 (11.3)	1,113 (14.1)	226 (17.2)	288 (30.4)	157 (35.3)
893	893	1,904 (17.6)	284 (36.8)	663 (21.5)	957 (13.8)	678 (25.3)	757 (15.1)	266 (20.3)	203 (11.3)	1,113 (14.1)	226 (17.2)	288 (30.4)	157 (35.3)
894	894	1,911 (17.7)	284 (36.8)	663 (21.5)	964 (13.9)	678 (25.3)	764 (15.2)	266 (20.3)	203 (11.3)	1,120 (14.2)	226 (17.2)	288 (30.4)	157 (35.3)
895	895	1,915 (17.7)	284 (36.8)	668 (21.7)	964 (13.9)	678 (25.3)	768 (15.3)	266 (20.3)	203 (11.3)	1,125 (14.3)	226 (17.2)	288 (30.4)	157 (35.3)
896	896	1,922 (17.8)	284 (36.8)	668 (21.7)	971 (14.0)	678 (25.3)	775 (15.4)	266 (20.3)	203 (11.3)	1,132 (14.3)	226 (17.2)	288 (30.4)	157 (35.3)

897	897	1,933 (17.9)	288 (37.3)	668 (21.7)	978 (14.1)	678 (25.3)	786 (15.6)	266 (20.3)	203 (11.3)	120 (54.1)	1,142 (14.5)	226 (17.2)	288 (30.4)	157 (35.3)
898	898	1,992 (18.4)	292 (37.8)	668 (21.7)	1,033 (14.8)	703 (26.2)	820 (16.3)	266 (20.3)	203 (11.3)	140 (63.3)	1,174 (14.9)	233 (17.7)	288 (30.4)	157 (35.3)
899	899	1,999 (18.5)	292 (37.8)	674 (21.9)	1,033 (14.8)	703 (26.2)	820 (16.3)	266 (20.3)	209 (11.7)	140 (63.3)	1,180 (15.0)	233 (17.7)	288 (30.4)	157 (35.3)
900	900	2,168 (20.1)	296 (38.3)	736 (23.9)	1,136 (16.3)	721 (26.9)	950 (18.9)	270 (20.6)	227 (12.7)	140 (63.3)	1,302 (16.5)	259 (19.7)	298 (31.5)	169 (38.1)
901	901	2,180 (20.2)	296 (38.3)	741 (24.0)	1,143 (16.4)	721 (26.9)	962 (19.1)	270 (20.6)	227 (12.7)	140 (63.3)	1,314 (16.7)	259 (19.7)	298 (31.5)	169 (38.1)
902	902	2,206 (20.4)	296 (38.3)	745 (24.2)	1,165 (16.7)	721 (26.9)	966 (19.2)	270 (20.6)	249 (13.9)	145 (65.3)	1,336 (16.9)	259 (19.7)	298 (31.5)	169 (38.1)
903	903	2,235 (20.7)	296 (38.3)	745 (24.2)	1,194 (17.2)	721 (26.9)	973 (19.4)	270 (20.6)	271 (15.1)	145 (65.3)	1,364 (17.3)	259 (19.7)	298 (31.5)	169 (38.1)
904	904	2,269 (21.0)	296 (38.3)	751 (24.4)	1,222 (17.6)	727 (27.1)	1,001 (19.9)	270 (20.6)	271 (15.1)	145 (65.3)	1,398 (17.7)	259 (19.7)	298 (31.5)	169 (38.1)
905	905	2,280 (21.1)	296 (38.3)	756 (24.5)	1,229 (17.7)	727 (27.1)	1,012 (20.1)	270 (20.6)	271 (15.1)	149 (67.3)	1,405 (17.8)	259 (19.7)	298 (31.5)	169 (38.1)
906	906	2,385 (22.1)	305 (39.5)	797 (25.9)	1,283 (18.4)	776 (29.0)	1,081 (20.5)	302 (23.0)	277 (15.5)	149 (67.3)	1,490 (18.9)	267 (20.3)	307 (32.4)	173 (38.9)
910	919	2,666 (24.7)	316 (41.0)	859 (27.9)	1,491 (21.4)	861 (32.1)	1,122 (22.3)	372 (28.3)	311 (17.4)	149 (67.3)	1,687 (21.4)	273 (20.8)	371 (39.2)	185 (41.7)
920	929	2,849 (26.4)	320 (41.5)	905 (29.4)	1,624 (23.3)	887 (33.1)	1,211 (24.1)	391 (29.7)	361 (20.2)	156 (70.5)	1,843 (23.4)	287 (21.9)	402 (39.2)	192 (43.2)
930	939	3,022 (27.9)	326 (42.2)	951 (30.8)	1,745 (25.1)	907 (33.9)	1,245 (24.8)	419 (31.8)	451 (25.2)	192 (86.6)	1,943 (24.6)	293 (22.3)	402 (42.5)	192 (43.2)
940	949	3,160 (29.2)	339 (43.9)	991 (32.1)	1,830 (26.3)	934 (34.8)	1,288 (25.6)	425 (32.4)	513 (28.6)	192 (86.6)	2,039 (25.9)	316 (24.0)	421 (44.6)	192 (43.2)
950	959	3,331 (30.8)	364 (47.2)	1,046 (33.9)	1,921 (27.6)	975 (36.4)	1,353 (26.9)	443 (33.7)	560 (31.2)	192 (86.6)	2,151 (27.3)	350 (26.6)	426 (45.1)	213 (47.9)
960	969	3,534 (32.7)	384 (49.8)	1,082 (35.1)	2,068 (29.7)	1,016 (37.9)	1,420 (28.2)	464 (35.3)	634 (35.4)	199 (89.7)	2,309 (29.3)	361 (27.5)	444 (47.0)	220 (49.6)
970	979	3,644 (33.7)	384 (49.8)	1,123 (36.4)	2,136 (30.7)	1,042 (38.9)	1,457 (29.0)	493 (37.5)	652 (36.4)	199 (89.7)	2,409 (30.5)	366 (27.8)	444 (47.0)	227 (51.0)
980	989	3,775 (34.9)	393 (50.8)	1,149 (37.3)	2,234 (32.1)	1,067 (39.8)	1,516 (30.1)	507 (38.6)	686 (38.3)	206 (92.8)	2,533 (32.1)	366 (27.8)	444 (47.0)	227 (51.0)
990	999	3,951 (36.5)	393 (50.8)	1,213 (39.3)	2,346 (33.7)	1,067 (39.8)	1,621 (32.2)	532 (40.4)	732 (40.9)	210 (94.9)	2,650 (33.6)	376 (28.6)	482 (51.0)	233 (52.4)
1000	1099	5,484 (50.7)	427 (55.3)	1,634 (53.0)	3,424 (49.2)	1,479 (55.2)	2,231 (44.4)	788 (60.0)	986 (55.0)	210 (94.9)	3,887 (49.3)	456 (34.7)	688 (70.7)	263 (59.2)
1100	1199	6,756 (62.5)	473 (61.3)	1,932 (62.7)	4,350 (62.5)	1,795 (67.0)	2,914 (58.0)	910 (69.3)	1,137 (63.5)	222 (100.0)	4,892 (62.0)	622 (47.4)	729 (77.1)	291 (65.6)
1200	1299	7,577 (70.1)	520 (67.4)	2,119 (68.7)	4,937 (71.0)	1,969 (73.5)	3,357 (66.8)	986 (75.0)	1,264 (70.6)	886 (92.8)	5,510 (69.9)	785 (59.8)	760 (80.5)	300 (67.4)
1300	1399	8,216 (76.0)	548 (71.0)	2,315 (75.1)	5,352 (76.9)	2,103 (78.5)	3,712 (73.8)	1,062 (80.9)	1,339 (74.7)	830 (94.9)	6,056 (76.8)	830 (63.2)	781 (82.7)	327 (73.6)
1400	1499	8,654 (80.0)	593 (76.8)	2,423 (78.6)	5,637 (81.0)	2,134 (79.6)	4,013 (79.8)	1,097 (83.5)	1,409 (78.7)	890 (94.9)	6,399 (81.1)	890 (67.7)	799 (84.5)	345 (77.6)
1500	月平均賃金額	10,812 (100.0)	772 (100.0)	3,083 (100.0)	6,957 (100.0)	2,680 (100.0)	5,027 (100.0)	1,314 (100.0)	1,791 (100.0)	788 (100.0)	7,887 (100.0)	1,314 (100.0)	945 (100.0)	444 (100.0)
	時間当たり労働時間数	207,738 1,231	187,264 1,231	203,481 1,231	211,897 1,231	207,059 1,231	210,566 1,231	192,879 1,189	211,720 1,189	158,309 909	208,293 1,238	238,138 1,423	186,366 1,157	173,817 1,179
	月一人当たり労働時間数	166	148	164	169	166	167	162	167	174	167	166	163	147
	第1・2 0 分位数	830	830	830	830	830	830	820	842	852	861	860	795	830
	第1・1 0 分位数	860	850	850	860	855	861	855	861	870	877	860	830	830
	第1・4 分位数	920	860	860	939	888	940	910	939	880	940	950	880	873
	中四分位偏差係数	1.093	1.079	1.079	1.107	1.053	1.041	1.042	1.052	0.886	1.052	1.233	0.983	0.970
		0.2111	0.3085	0.2277	0.1945	0.2037	0.2110	0.1868	0.2242	0.0317	0.1970	0.2883	0.1531	0.3002

【上段】 累積分冊書数

累積構成比

【下段】

総括表(1) (産業・就業形態別の資金種別別、規模別、地域別、年齢別表)
04年
時間当り所定内資金額
(3半当を除く)
輸送用機械器具製造業

	合計	規模別			地域別					年齢別															
		10～29人			30～99人			東北		県中・県南		いわき・相双		17歳以下		18～19歳		20～54歳		55～9歳		60～64歳		65歳以上	
		1～9人	10～29人	30～99人	東北	県中・県南	会津	いわき・相双	17歳以下	18～19歳	20～54歳	55～9歳	60～64歳	65歳以上											
計	3,443	246	661	2,536	625	1,845	419	584		47	2,562	396	224	213											
円	109	33	15	61	15	109	38	12		3	69	11	21	5											
-	869	(13.4)	(2.3)	(2.4)	(2.3)	(2.4)	(9.1)	(2.2)		(5.4)	(2.7)	(2.8)	(9.5)	(2.4)											
870 -	112	33	15	64	15	112	38	12		3	72	11	21	5											
	(3.3)	(13.4)	(2.3)	(2.5)	(2.3)	(2.6)	(9.1)	(2.2)		(5.4)	(2.8)	(2.8)	(9.5)	(2.4)											
871 -	112	33	15	64	15	112	38	12		3	72	11	21	5											
	(3.3)	(13.4)	(2.3)	(2.5)	(2.3)	(2.6)	(9.1)	(2.2)		(5.4)	(2.8)	(2.8)	(9.5)	(2.4)											
872 -	115	33	15	66	15	115	38	12		3	74	11	21	5											
	(3.3)	(13.4)	(2.3)	(2.6)	(2.3)	(2.7)	(9.1)	(2.2)		(5.4)	(2.9)	(2.8)	(9.5)	(2.4)											
873 -	115	33	15	66	15	115	38	12		3	74	11	21	5											
	(3.3)	(13.4)	(2.3)	(2.6)	(2.3)	(2.7)	(9.1)	(2.2)		(5.4)	(2.9)	(2.8)	(9.5)	(2.4)											
874 -	116	33	17	66	15	116	38	12		3	76	11	21	5											
	(3.4)	(13.4)	(2.6)	(2.6)	(2.3)	(2.8)	(9.1)	(2.2)		(5.4)	(3.0)	(2.8)	(9.5)	(2.4)											
875 -	116	33	17	66	15	116	38	12		3	76	11	21	5											
	(3.4)	(13.4)	(2.6)	(2.6)	(2.3)	(2.8)	(9.1)	(2.2)		(5.4)	(3.0)	(2.8)	(9.5)	(2.4)											
876 -	116	33	17	66	15	116	38	12		3	76	11	21	5											
	(3.4)	(13.4)	(2.6)	(2.6)	(2.3)	(2.8)	(9.1)	(2.2)		(5.4)	(3.0)	(2.8)	(9.5)	(2.4)											
877 -	119	33	17	69	15	119	38	12		3	79	11	21	5											
	(3.5)	(13.4)	(2.6)	(2.7)	(2.3)	(2.9)	(9.1)	(2.2)		(5.4)	(3.1)	(2.8)	(9.5)	(2.4)											
878 -	119	33	17	69	15	119	38	12		3	79	11	21	5											
	(3.5)	(13.4)	(2.6)	(2.7)	(2.3)	(2.9)	(9.1)	(2.2)		(5.4)	(3.1)	(2.8)	(9.5)	(2.4)											
879 -	119	33	17	69	15	119	38	12		3	79	11	21	5											
	(3.5)	(13.4)	(2.6)	(2.7)	(2.3)	(2.9)	(9.1)	(2.2)		(5.4)	(3.1)	(2.8)	(9.5)	(2.4)											
880 -	125	33	17	76	18	125	41	12		3	82	11	25	5											
	(3.6)	(13.4)	(2.6)	(3.0)	(2.9)	(3.2)	(9.8)	(2.2)		(5.4)	(3.2)	(2.8)	(11.1)	(2.4)											
881 -	125	33	17	76	18	125	41	12		3	82	11	25	5											
	(3.6)	(13.4)	(2.6)	(3.0)	(2.9)	(3.2)	(9.8)	(2.2)		(5.4)	(3.2)	(2.8)	(11.1)	(2.4)											
882 -	125	33	17	76	18	125	41	12		3	82	11	25	5											
	(3.6)	(13.4)	(2.6)	(3.0)	(2.9)	(3.2)	(9.8)	(2.2)		(5.4)	(3.2)	(2.8)	(11.1)	(2.4)											
883 -	129	33	17	79	22	129	41	12		3	82	11	25	9											
	(3.7)	(13.4)	(2.6)	(3.1)	(3.5)	(3.5)	(9.8)	(2.2)		(5.4)	(3.2)	(2.8)	(11.1)	(4.1)											
884 -	129	33	17	79	22	129	41	12		3	82	11	25	9											
	(3.7)	(13.4)	(2.6)	(3.1)	(3.5)	(3.5)	(9.8)	(2.2)		(5.4)	(3.2)	(2.8)	(11.1)	(4.1)											
885 -	132	33	17	82	22	132	41	12		3	84	11	25	9											
	(3.8)	(13.4)	(2.6)	(3.2)	(3.5)	(3.6)	(9.8)	(2.2)		(5.4)	(3.3)	(2.8)	(11.1)	(4.1)											
886 -	140	33	17	90	22	140	41	12		3	90	11	28	9											
	(4.1)	(13.4)	(2.6)	(3.5)	(3.5)	(3.5)	(9.8)	(2.2)		(5.4)	(3.5)	(2.8)	(12.3)	(4.1)											
887 -	142	33	17	93	22	142	41	12		3	90	14	28	9											
	(4.1)	(13.4)	(2.6)	(3.7)	(3.5)	(3.7)	(9.8)	(2.2)		(5.4)	(3.5)	(3.5)	(12.3)	(4.1)											
888 -	142	33	17	93	22	142	41	12		3	90	14	28	9											
	(4.1)	(13.4)	(2.6)	(3.7)	(3.5)	(3.7)	(9.8)	(2.2)		(5.4)	(3.5)	(3.5)	(12.3)	(4.1)											
889 -	142	33	17	93	22	142	41	12		3	90	14	28	9											
	(4.1)	(13.4)	(2.6)	(3.7)	(3.5)	(3.7)	(9.8)	(2.2)		(5.4)	(3.5)	(3.5)	(12.3)	(4.1)											
890 -	187	35	42	110	25	187	41	31		3	114	28	31	11											
	(5.4)	(14.4)	(6.3)	(4.3)	(4.1)	(4.9)	(9.8)	(5.5)		(5.4)	(4.5)	(7.2)	(13.7)	(5.1)											
891 -	189	35	43	110	25	189	41	31		3	116	28	31	11											
	(5.5)	(14.4)	(6.6)	(4.3)	(4.1)	(5.0)	(9.8)	(5.5)		(5.4)	(4.5)	(7.2)	(13.7)	(5.1)											
892 -	191	38	43	110	25	191	41	31		3	116	28	31	11											
	(5.5)	(15.4)	(6.6)	(4.3)	(4.1)	(5.1)	(9.8)	(5.5)		(5.4)	(4.5)	(7.8)	(13.7)	(5.1)											
893 -	191	38	43	110	25	191	41	31		3	116	28	31	11											
	(5.5)	(15.4)	(6.6)	(4.3)	(4.1)	(5.1)	(9.8)	(5.5)		(5.4)	(4.5)	(7.8)	(13.7)	(5.1)											

894 -	894	191	38	43	110	25	94	41	31	116	31	31	11	31	11
		(5.5)	(15.4)	(6.6)	(4.3)	(4.1)	(5.1)	(9.8)	(5.5)	(4.5)	(7.8)	(13.7)	(5.1)	(13.7)	(5.1)
895 -	895	198	38	43	117	33	94	41	31	120	31	31	6	31	11
		(5.8)	(15.4)	(6.6)	(4.6)	(5.2)	(5.1)	(9.8)	(5.5)	(4.7)	(7.8)	(13.7)	(13.1)	(13.7)	(5.1)
896 -	896	204	38	49	117	33	96	41	35	120	31	32	10	32	11
		(5.9)	(15.4)	(7.4)	(4.6)	(5.2)	(5.2)	(9.8)	(6.3)	(4.7)	(7.8)	(14.5)	(22.0)	(14.5)	(5.1)
897 -	897	207	38	52	117	33	96	44	35	123	31	32	10	32	11
		(6.0)	(15.4)	(7.9)	(4.6)	(5.2)	(5.2)	(10.6)	(6.3)	(4.8)	(7.8)	(14.5)	(22.0)	(14.5)	(5.1)
898 -	898	218	38	54	126	36	103	44	35	124	35	38	10	32	11
		(6.3)	(15.4)	(8.2)	(5.0)	(5.8)	(5.6)	(10.6)	(6.3)	(4.9)	(7.8)	(16.9)	(22.0)	(16.9)	(5.1)
899	899	253	38	64	150	45	112	59	37	142	42	40	14	40	14
		(7.3)	(15.4)	(9.7)	(5.9)	(7.3)	(6.0)	(14.0)	(6.7)	(5.6)	(10.6)	(17.8)	(29.7)	(17.8)	(6.8)
900	900	253	38	64	150	45	112	59	37	142	42	40	14	40	14
		(7.3)	(15.4)	(9.7)	(5.9)	(7.3)	(6.0)	(14.0)	(6.7)	(5.6)	(10.6)	(17.8)	(29.7)	(17.8)	(6.8)
901	901	261	38	64	158	45	117	62	37	148	42	40	17	40	14
		(7.6)	(15.4)	(9.7)	(6.2)	(7.3)	(6.3)	(14.7)	(6.7)	(5.8)	(10.6)	(17.8)	(35.9)	(17.8)	(6.8)
902	902	261	38	64	158	45	117	62	37	148	42	40	17	40	14
		(7.6)	(15.4)	(9.7)	(6.2)	(7.3)	(6.3)	(14.7)	(6.7)	(5.8)	(10.6)	(17.8)	(35.9)	(17.8)	(6.8)
903	903	261	38	64	158	45	117	62	37	148	42	40	17	40	14
		(7.6)	(15.4)	(9.7)	(6.2)	(7.3)	(6.3)	(14.7)	(6.7)	(5.8)	(10.6)	(17.8)	(35.9)	(17.8)	(6.8)
904	904	261	38	64	158	45	117	62	37	148	42	40	17	40	14
		(7.6)	(15.4)	(9.7)	(6.2)	(7.3)	(6.3)	(14.7)	(6.7)	(5.8)	(10.6)	(17.8)	(35.9)	(17.8)	(6.8)
905	905	253	38	66	158	45	117	62	39	150	42	40	17	40	14
		(7.6)	(15.4)	(10.0)	(6.2)	(7.3)	(6.3)	(14.7)	(7.0)	(5.9)	(10.6)	(17.8)	(35.9)	(17.8)	(6.8)
906	906	256	38	66	162	49	117	62	39	154	42	40	17	40	14
		(7.7)	(15.4)	(10.0)	(6.4)	(7.8)	(6.3)	(14.7)	(7.0)	(6.0)	(10.6)	(17.8)	(35.9)	(17.8)	(6.8)
907	907	270	38	66	166	53	117	62	39	157	42	40	17	40	14
		(7.8)	(15.4)	(10.0)	(6.5)	(8.4)	(6.3)	(14.7)	(7.0)	(6.1)	(10.6)	(17.8)	(35.9)	(17.8)	(6.8)
908	908	278	38	71	169	56	117	62	43	161	42	42	17	42	17
		(8.1)	(15.4)	(10.7)	(6.7)	(9.0)	(6.3)	(14.7)	(7.8)	(6.3)	(10.6)	(18.7)	(35.9)	(18.7)	(7.7)
909	909	278	38	71	169	56	117	62	43	161	42	42	17	42	17
		(8.1)	(15.4)	(10.7)	(6.7)	(9.0)	(6.3)	(14.7)	(7.8)	(6.3)	(10.6)	(18.7)	(35.9)	(18.7)	(7.7)
910	910	289	38	72	179	60	119	64	46	167	43	42	17	42	20
		(8.4)	(15.4)	(10.9)	(7.1)	(9.6)	(6.4)	(15.4)	(8.4)	(6.5)	(11.0)	(18.7)	(35.9)	(18.7)	(9.4)
911	911	296	38	72	186	67	119	64	46	171	43	42	20	42	20
		(8.6)	(15.4)	(10.9)	(7.3)	(10.7)	(6.4)	(15.4)	(8.4)	(6.7)	(11.0)	(18.7)	(43.6)	(18.7)	(9.4)
912	912	299	40	72	186	67	121	64	46	173	43	42	20	42	20
		(8.7)	(16.4)	(10.9)	(7.3)	(10.7)	(6.6)	(15.4)	(8.4)	(6.8)	(11.0)	(18.7)	(43.6)	(18.7)	(9.4)
913	913	311	40	74	197	67	133	64	46	183	43	45	20	45	20
		(9.0)	(16.4)	(11.2)	(7.8)	(10.7)	(7.2)	(15.4)	(8.4)	(7.1)	(11.0)	(19.9)	(43.6)	(19.9)	(9.4)
914	914	311	40	74	197	67	133	64	46	183	43	45	20	45	20
		(9.0)	(16.4)	(11.2)	(7.8)	(10.7)	(7.2)	(15.4)	(8.4)	(7.1)	(11.0)	(19.9)	(43.6)	(19.9)	(9.4)
915	915	341	40	74	227	67	158	70	46	199	46	45	20	45	31
		(9.9)	(16.4)	(11.2)	(9.0)	(10.7)	(8.5)	(16.7)	(8.4)	(7.8)	(11.6)	(19.9)	(43.6)	(19.9)	(14.5)
916	916	343	40	76	227	67	158	70	49	199	48	45	20	45	31
		(10.0)	(16.4)	(11.5)	(9.0)	(10.7)	(8.5)	(16.7)	(8.8)	(7.8)	(12.2)	(19.9)	(43.6)	(19.9)	(14.5)
917	917	346	40	76	230	67	160	70	49	202	48	45	20	45	31
		(10.0)	(16.4)	(11.5)	(9.1)	(10.7)	(8.7)	(16.7)	(8.8)	(7.9)	(12.2)	(19.9)	(43.6)	(19.9)	(14.5)
918	918	373	40	81	251	67	182	73	51	218	48	50	20	50	36
		(10.8)	(16.4)	(12.3)	(9.9)	(10.7)	(9.9)	(17.4)	(9.1)	(8.5)	(12.2)	(22.3)	(43.6)	(22.3)	(17.0)
919	919	378	40	83	254	69	182	76	51	220	48	50	20	50	39
		(11.0)	(16.4)	(12.5)	(10.0)	(11.0)	(9.9)	(18.1)	(9.1)	(8.6)	(12.2)	(22.3)	(43.6)	(22.3)	(18.3)
920	920	401	40	88	272	73	190	82	56	235	57	50	20	50	39
		(11.7)	(16.4)	(13.4)	(10.7)	(11.6)	(10.3)	(19.6)	(10.1)	(9.2)	(14.4)	(22.3)	(43.6)	(22.3)	(18.3)
921	921	401	40	88	272	73	190	82	56	235	57	50	20	50	39
		(11.7)	(16.4)	(13.4)	(10.7)	(11.6)	(10.3)	(19.6)	(10.1)	(9.2)	(14.4)	(22.3)	(43.6)	(22.3)	(18.3)

922	922	404 (11.7)	40 (16.4)	88 (13.4)	275 (10.8)	73 (11.6)	193 (10.5)	82 (19.6)	56 (10.1)	20 (43.6)	237 (9.3)	57 (14.4)	50 (22.3)	39 (18.3)
923	923	409 (11.9)	40 (16.4)	88 (13.4)	280 (11.1)	73 (11.6)	198 (10.8)	82 (19.6)	56 (10.1)	20 (43.6)	243 (9.5)	57 (14.4)	50 (22.3)	39 (18.3)
924	924	409 (11.9)	40 (16.4)	88 (13.4)	280 (11.1)	73 (11.6)	198 (10.8)	82 (19.6)	56 (10.1)	20 (43.6)	243 (9.5)	57 (14.4)	50 (22.3)	39 (18.3)
925	925	418 (12.1)	40 (16.4)	88 (13.4)	289 (11.4)	76 (12.2)	204 (11.0)	82 (19.6)	56 (10.1)	20 (43.6)	246 (9.6)	57 (14.4)	55 (24.7)	39 (18.3)
926	926	421 (12.2)	40 (16.4)	88 (13.4)	292 (11.5)	76 (12.2)	207 (11.2)	82 (19.6)	56 (10.1)	20 (43.6)	249 (9.7)	57 (14.4)	55 (24.7)	39 (18.3)
927	927	421 (12.2)	40 (16.4)	88 (13.4)	292 (11.5)	76 (12.2)	207 (11.2)	82 (19.6)	56 (10.1)	20 (43.6)	249 (9.7)	57 (14.4)	55 (24.7)	39 (18.3)
928	928	421 (12.2)	40 (16.4)	88 (13.4)	292 (11.5)	76 (12.2)	207 (11.2)	82 (19.6)	56 (10.1)	20 (43.6)	249 (9.7)	57 (14.4)	55 (24.7)	39 (18.3)
929	929	431 (12.5)	40 (16.4)	88 (13.4)	302 (11.9)	83 (13.3)	209 (11.3)	82 (19.6)	56 (10.1)	20 (43.6)	259 (10.1)	57 (14.4)	55 (24.7)	39 (18.3)
930	930	447 (13.0)	40 (16.4)	99 (14.9)	308 (12.1)	83 (13.3)	209 (11.3)	88 (21.0)	66 (12.0)	20 (43.6)	273 (10.6)	57 (14.4)	55 (24.7)	41 (19.3)
931	931	462 (13.4)	40 (16.4)	101 (15.2)	321 (12.7)	83 (13.3)	223 (12.1)	88 (21.0)	68 (12.3)	20 (43.6)	283 (11.0)	63 (15.8)	55 (24.7)	41 (19.3)
940	949	503 (14.6)	40 (16.4)	108 (16.3)	354 (14.0)	98 (15.7)	242 (13.1)	91 (21.7)	72 (13.0)	20 (43.6)	321 (12.5)	64 (16.3)	55 (24.7)	41 (19.3)
950	959	559 (16.2)	44 (18.1)	131 (19.9)	384 (15.1)	121 (19.3)	262 (14.2)	101 (24.1)	76 (13.7)	26 (55.1)	359 (14.0)	69 (17.4)	61 (27.2)	45 (21.0)
960	969	589 (17.1)	44 (18.1)	141 (21.4)	404 (15.9)	126 (20.2)	273 (14.8)	107 (25.5)	83 (15.1)	28 (59.2)	382 (14.9)	72 (18.1)	61 (27.2)	47 (22.0)
970	979	667 (17.9)	44 (18.1)	171 (23.6)	452 (16.4)	147 (22.3)	295 (15.2)	123 (25.5)	102 (16.0)	36 (70.8)	439 (15.5)	75 (18.1)	71 (29.7)	47 (22.0)
980	989	667 (19.4)	44 (18.1)	171 (25.9)	452 (17.8)	147 (23.5)	295 (16.0)	123 (29.3)	102 (18.4)	36 (76.9)	439 (17.1)	75 (18.8)	71 (31.6)	47 (22.0)
990	999	701 (20.3)	44 (18.1)	173 (26.1)	483 (19.1)	153 (24.4)	311 (16.9)	132 (31.4)	105 (19.0)	36 (76.9)	467 (18.2)	77 (19.5)	74 (32.8)	47 (22.0)
1000	1099	1,277 (37.1)	100 (40.5)	282 (42.7)	895 (35.3)	289 (46.2)	598 (32.4)	194 (46.3)	196 (35.4)	44 (94.2)	908 (35.4)	122 (30.8)	113 (50.2)	90 (42.4)
1100	1199	1,686 (49.0)	126 (51.3)	365 (55.3)	1,194 (47.1)	333 (53.3)	859 (46.5)	249 (59.4)	245 (44.2)	44 (94.2)	1,227 (47.9)	155 (39.1)	154 (68.7)	106 (49.7)
1200	1299	2,073 (60.2)	134 (54.5)	426 (64.4)	1,513 (59.6)	399 (63.9)	1,049 (56.9)	312 (74.4)	313 (56.5)	47 (100.0)	1,543 (60.2)	191 (48.3)	167 (74.7)	124 (55.2)
1300	1399	2,373 (68.9)	152 (61.6)	483 (73.1)	1,738 (68.5)	440 (70.4)	1,233 (66.8)	344 (82.1)	356 (64.2)		1,780 (69.5)	226 (57.0)	175 (78.0)	146 (68.3)
1400	1499	2,648 (76.9)	179 (72.8)	542 (81.9)	1,927 (76.0)	482 (77.2)	1,383 (75.0)	376 (89.8)	406 (73.3)		1,998 (78.0)	262 (66.1)	188 (83.7)	154 (72.0)
1500		3,443 (100.0)	0.1999 (100.0)	661 (100.0)	2,536 (100.0)	625 (100.0)	1,845 (100.0)	419 (100.0)	554 (100.0)		2,562 (100.0)	396 (100.0)	224 (100.0)	213 (100.0)
月平均金額		220,958 1,311	204,683 1,338	204,510 1,249	226,838 1,325	213,300 1,285	228,805 1,342	206,092 1,207	214,770 1,316	163,291 959	222,141 1,305	239,321 1,415	199,923 1,226	207,506 1,360
時間当たり労働時間数		1,311 168	1,338 155	1,249 163	1,325 171	1,285 167	1,342 170	1,207 170	1,316 171	959 783	1,305 900	1,415 890	1,226 880	1,360 890
第1・2・0分位数		890 917	830 830	890 905	900 911	890 911	892 920	850 897	890 929	883 895	900 929	900 1,027	880 951	890 915
第1・1・0分位数		1,025 1,178	1,030 1,178	986 1,166	1,034 1,228	1,000 1,168	1,069 1,238	960 1,133	1,021 1,168	900 959	1,040 1,224	1,027 1,307	1,000 1,093	951 1,200
中位		1,204 0.1877	1,204 0.1999	1,166 0.1840	1,228 0.1824	1,000 0.2081	1,069 0.1781	960 0.1586	1,021 0.2050	900 0.0442	1,040 0.1746	1,027 0.2425	1,000 0.1630	951 0.2163
四分位差係数		0.1877	0.1999	0.1840	0.1824	0.2081	0.1781	0.1586	0.2050	0.0442	0.1746	0.2425	0.1630	0.2163

【上段】 累積労働量数

【下段】 累積構成比

総括表(1) (産業・就業形態別の資金種別別、規模別、地域別、年齢別、年齢別表)
04年
自動車小売業

時間当り所定内資金額 (3手当てを除く)	合計	規模別			地域別				年齢別						
		10~29人			東北	県中・県南	会津	いわき・相双	17歳以下	20~54歳				60~64歳	65歳以上
		1~9人	10~29人	30~99人						18~19歳	20~54歳	55~59歳	60~64歳		
計	6,465	2,010	4,455		1,445	2,438	910	1,672		53	5,386	429	336	261	
円	124	94	30		15	42	19	47		3	79	17	8	16	
-	869	(4.7)	(0.7)		(1.1)	(1.7)	(2.1)	(2.8)		(5.9)	(1.5)	(4.0)	(2.5)	(6.2)	
870 -	129	96	33		15	45	21	47		3	81	20	8	16	
	(2.0)	(4.8)	(0.7)		(1.1)	(1.9)	(2.4)	(2.8)		(5.9)	(1.5)	(4.7)	(2.5)	(6.2)	
871 -	129	96	33		15	45	21	47		3	81	20	8	16	
	(2.0)	(4.8)	(0.7)		(1.1)	(1.9)	(2.4)	(2.8)		(5.9)	(1.5)	(4.7)	(2.5)	(6.2)	
872 -	131	98	33		17	45	21	47		3	83	20	8	16	
	(2.0)	(4.9)	(0.7)		(1.2)	(1.9)	(2.4)	(2.8)		(5.9)	(1.5)	(4.7)	(2.5)	(6.2)	
873 -	131	98	33		17	45	21	47		3	83	20	8	16	
	(2.0)	(4.9)	(0.7)		(1.2)	(1.9)	(2.4)	(2.8)		(5.9)	(1.5)	(4.7)	(2.5)	(6.2)	
874 -	135	102	33		17	49	21	47		3	87	20	8	16	
	(2.1)	(5.1)	(0.7)		(1.2)	(2.0)	(2.4)	(2.8)		(5.9)	(1.6)	(4.7)	(2.5)	(6.2)	
875 -	142	106	36		17	56	21	47		3	91	20	8	19	
	(2.2)	(5.3)	(0.8)		(1.2)	(2.3)	(2.4)	(2.8)		(5.9)	(1.7)	(4.7)	(2.5)	(7.4)	
876 -	145	110	36		17	60	21	47		3	91	24	8	19	
	(2.3)	(5.5)	(0.8)		(1.2)	(2.4)	(2.4)	(2.8)		(5.9)	(1.7)	(5.6)	(2.5)	(7.4)	
877 -	145	110	36		17	60	21	47		3	91	24	8	19	
	(2.3)	(5.5)	(0.8)		(1.2)	(2.4)	(2.4)	(2.8)		(5.9)	(1.7)	(5.6)	(2.5)	(7.4)	
878 -	145	110	36		17	60	21	47		3	91	24	8	19	
	(2.3)	(5.5)	(0.8)		(1.2)	(2.4)	(2.4)	(2.8)		(5.9)	(1.7)	(5.6)	(2.5)	(7.4)	
879 -	149	113	36		17	63	21	47		3	91	24	12	19	
	(2.3)	(5.6)	(0.8)		(1.2)	(2.6)	(2.4)	(2.8)		(5.9)	(1.7)	(5.6)	(3.6)	(7.4)	
880 -	149	113	36		17	63	21	47		3	91	24	12	19	
	(2.3)	(5.6)	(0.8)		(1.2)	(2.6)	(2.4)	(2.8)		(5.9)	(1.7)	(5.6)	(3.6)	(7.4)	
881 -	149	113	36		17	63	21	47		3	91	24	12	19	
	(2.3)	(5.6)	(0.8)		(1.2)	(2.6)	(2.4)	(2.8)		(5.9)	(1.7)	(5.6)	(3.6)	(7.4)	
882 -	149	113	36		17	63	21	47		3	91	24	12	19	
	(2.3)	(5.6)	(0.8)		(1.2)	(2.6)	(2.4)	(2.8)		(5.9)	(1.7)	(5.6)	(3.6)	(7.4)	
883 -	149	113	36		17	63	21	47		3	91	24	12	19	
	(2.3)	(5.6)	(0.8)		(1.2)	(2.6)	(2.4)	(2.8)		(5.9)	(1.7)	(5.6)	(3.6)	(7.4)	
884 -	149	113	36		17	63	21	47		3	91	24	12	19	
	(2.3)	(5.6)	(0.8)		(1.2)	(2.6)	(2.4)	(2.8)		(5.9)	(1.7)	(5.6)	(3.6)	(7.4)	
885 -	151	116	36		17	63	24	47		3	93	24	12	19	
	(2.3)	(5.7)	(0.8)		(1.2)	(2.6)	(2.6)	(2.8)		(5.9)	(1.7)	(5.6)	(3.6)	(7.4)	
886 -	156	120	36		17	63	24	51		3	97	24	12	19	
	(2.4)	(6.0)	(0.8)		(1.2)	(2.6)	(2.6)	(3.1)		(5.9)	(1.8)	(5.6)	(3.6)	(7.4)	
887 -	156	120	36		17	63	24	51		3	97	24	12	19	
	(2.4)	(6.0)	(0.8)		(1.2)	(2.6)	(2.6)	(3.1)		(5.9)	(1.8)	(5.6)	(3.6)	(7.4)	
888 -	158	122	36		17	63	26	51		3	97	24	12	22	
	(2.4)	(6.1)	(0.8)		(1.2)	(2.6)	(2.8)	(3.1)		(5.9)	(1.8)	(5.6)	(3.6)	(8.3)	
889 -	158	122	36		17	63	26	51		3	97	24	12	22	
	(2.4)	(6.1)	(0.8)		(1.2)	(2.6)	(2.8)	(3.1)		(5.9)	(1.8)	(5.6)	(3.6)	(8.3)	
890 -	162	126	36		17	67	26	51		3	97	24	12	25	
	(2.5)	(6.3)	(0.8)		(1.2)	(2.8)	(2.8)	(3.1)		(5.9)	(1.8)	(5.6)	(3.6)	(9.7)	
891 -	162	126	36		17	67	26	51		3	97	24	12	25	
	(2.5)	(6.3)	(0.8)		(1.2)	(2.8)	(2.8)	(3.1)		(5.9)	(1.8)	(5.6)	(3.6)	(9.7)	
892 -	164	128	36		19	67	26	51		3	99	24	12	25	
	(2.5)	(6.4)	(0.8)		(1.3)	(2.8)	(2.8)	(3.1)		(5.9)	(1.8)	(5.6)	(3.6)	(9.7)	
893 -	164	128	36		19	67	26	51		3	99	24	12	25	
	(2.5)	(6.4)	(0.8)		(1.3)	(2.8)	(2.8)	(3.1)		(5.9)	(1.8)	(5.6)	(3.6)	(9.7)	

894 -	894	180	128	52	70	34	54	107	27	12	31
		(2.8)	(6.4)	(1.2)	(2.9)	(3.8)	(3.2)	(2.0)	(6.2)	(3.6)	(11.8)
895 -	895	180	128	52	70	34	54	107	27	12	31
		(2.8)	(6.4)	(1.2)	(2.9)	(3.8)	(3.2)	(2.0)	(6.2)	(3.6)	(11.8)
896 -	896	180	128	52	70	34	54	107	27	12	31
		(2.8)	(6.4)	(1.2)	(2.9)	(3.8)	(3.2)	(2.0)	(6.2)	(3.6)	(11.8)
897 -	897	184	132	52	70	34	58	111	27	12	31
		(2.9)	(6.6)	(1.2)	(2.9)	(3.8)	(3.5)	(2.1)	(6.2)	(3.6)	(11.8)
898 -	898	187	132	55	73	34	58	114	27	12	31
		(2.9)	(6.6)	(1.2)	(3.0)	(3.8)	(3.5)	(2.1)	(6.2)	(3.6)	(11.8)
899	899	187	132	55	73	34	58	114	27	12	31
		(2.9)	(6.6)	(1.2)	(3.0)	(3.8)	(3.5)	(2.1)	(6.2)	(3.6)	(11.8)
900	900	240	160	79	90	39	79	146	31	16	44
		(3.7)	(8.0)	(1.8)	(3.7)	(4.2)	(4.7)	(2.7)	(7.1)	(4.9)	(16.7)
901	901	240	160	79	90	39	79	146	31	16	44
		(3.7)	(8.0)	(1.8)	(3.7)	(4.2)	(4.7)	(2.7)	(7.1)	(4.9)	(16.7)
902	902	240	160	79	90	39	79	146	31	16	44
		(3.7)	(8.0)	(1.8)	(3.7)	(4.2)	(4.7)	(2.7)	(7.1)	(4.9)	(16.7)
903	903	242	160	82	90	39	79	148	31	16	44
		(3.7)	(8.0)	(1.8)	(3.7)	(4.2)	(4.7)	(2.8)	(7.1)	(4.9)	(16.7)
904	904	242	160	82	90	39	79	148	31	16	44
		(3.7)	(8.0)	(1.8)	(3.7)	(4.2)	(4.7)	(2.8)	(7.1)	(4.9)	(16.7)
905	905	242	160	82	90	39	79	148	31	16	44
		(3.7)	(8.0)	(1.8)	(3.7)	(4.2)	(4.7)	(2.8)	(7.1)	(4.9)	(16.7)
906	906	248	160	88	93	42	79	154	31	16	44
		(3.8)	(8.0)	(2.0)	(3.8)	(4.6)	(4.7)	(2.9)	(7.1)	(4.9)	(16.7)
907	907	250	163	88	93	44	79	154	33	16	44
		(3.9)	(8.1)	(2.0)	(3.8)	(4.8)	(4.7)	(2.9)	(7.6)	(4.9)	(16.7)
908	908	250	163	88	93	44	79	154	33	16	44
		(3.9)	(8.1)	(2.0)	(3.8)	(4.8)	(4.7)	(2.9)	(7.6)	(4.9)	(16.7)
909	909	255	167	88	93	44	83	159	33	16	44
		(3.9)	(8.3)	(2.0)	(3.8)	(4.8)	(5.0)	(2.9)	(7.6)	(4.9)	(16.7)
910	910	259	169	90	93	46	83	163	33	16	44
		(4.0)	(8.4)	(2.0)	(3.8)	(5.0)	(5.0)	(3.0)	(7.6)	(4.9)	(16.7)
911	911	259	169	90	93	46	83	163	33	16	44
		(4.0)	(8.4)	(2.0)	(3.8)	(5.0)	(5.0)	(3.0)	(7.6)	(4.9)	(16.7)
912	912	259	169	90	93	46	83	163	33	16	44
		(4.0)	(8.4)	(2.0)	(3.8)	(5.0)	(5.0)	(3.0)	(7.6)	(4.9)	(16.7)
913	913	259	169	90	93	46	83	163	33	16	44
		(4.0)	(8.4)	(2.0)	(3.8)	(5.0)	(5.0)	(3.0)	(7.6)	(4.9)	(16.7)
914	914	259	169	90	93	46	83	163	33	16	44
		(4.0)	(8.4)	(2.0)	(3.8)	(5.0)	(5.0)	(3.0)	(7.6)	(4.9)	(16.7)
915	915	261	169	92	93	46	83	163	33	19	44
		(4.0)	(8.4)	(2.1)	(3.8)	(5.0)	(5.0)	(3.0)	(7.6)	(5.6)	(16.7)
916	916	264	169	95	93	46	83	165	33	19	44
		(4.1)	(8.4)	(2.1)	(3.8)	(5.0)	(5.0)	(3.1)	(7.6)	(5.6)	(16.7)
917	917	264	169	95	93	46	83	165	33	19	44
		(4.1)	(8.4)	(2.1)	(3.8)	(5.0)	(5.0)	(3.1)	(7.6)	(5.6)	(16.7)
918	918	264	169	95	93	46	83	165	33	19	44
		(4.1)	(8.4)	(2.1)	(3.8)	(5.0)	(5.0)	(3.1)	(7.6)	(5.6)	(16.7)
919	919	270	171	99	93	46	83	172	33	19	44
		(4.2)	(8.5)	(2.2)	(3.8)	(5.0)	(5.0)	(3.2)	(7.6)	(5.6)	(16.7)
920	920	277	175	102	93	48	85	177	35	19	44
		(4.3)	(8.7)	(2.3)	(3.8)	(5.3)	(5.1)	(3.3)	(8.1)	(5.6)	(16.7)

922	922	277	175	102		50	93	48	85		3	177	35	19	44
		(4.3)	(8.7)	(2.3)		(3.5)	(3.8)	(5.3)	(5.1)		(5.9)	(3.3)	(8.1)	(5.6)	(16.7)
923	923	277	175	102		50	93	48	85		3	177	35	19	44
		(4.3)	(8.7)	(2.3)		(3.5)	(3.8)	(5.3)	(5.1)		(5.9)	(3.3)	(8.1)	(5.6)	(16.7)
924	924	277	175	102		50	93	48	85		3	177	35	19	44
		(4.3)	(8.7)	(2.3)		(3.5)	(3.8)	(5.3)	(5.1)		(5.9)	(3.3)	(8.1)	(5.6)	(16.7)
925	925	279	175	104		52	93	48	85		3	179	35	19	44
		(4.3)	(8.7)	(2.3)		(3.6)	(3.8)	(5.3)	(5.1)		(5.9)	(3.3)	(8.1)	(5.6)	(16.7)
926	926	286	177	109		52	93	50	90		6	181	35	21	44
		(4.4)	(8.8)	(2.4)		(3.6)	(3.8)	(5.5)	(5.4)		(10.5)	(3.4)	(8.1)	(6.2)	(16.7)
927	927	292	177	115		52	100	50	90		9	184	35	21	44
		(4.5)	(8.8)	(2.6)		(3.6)	(4.1)	(5.5)	(5.4)		(16.3)	(8.1)	(8.1)	(6.2)	(16.7)
928	928	292	177	115		52	100	50	90		9	184	35	21	44
		(4.5)	(8.8)	(2.6)		(3.6)	(4.1)	(5.5)	(5.4)		(16.3)	(8.1)	(8.1)	(6.2)	(16.7)
929	929	299	177	121		52	106	50	90		9	184	38	24	44
		(4.6)	(8.8)	(2.7)		(3.6)	(4.3)	(5.5)	(5.4)		(16.3)	(3.4)	(8.9)	(7.1)	(16.7)
930	930	306	180	126		55	106	52	93		9	189	38	24	46
		(4.7)	(8.9)	(2.8)		(3.8)	(4.3)	(5.7)	(5.5)		(16.3)	(3.5)	(8.9)	(7.1)	(17.5)
931	931	312	184	128		55	106	57	95		9	192	40	24	48
		(4.8)	(9.1)	(2.9)		(3.8)	(4.3)	(6.2)	(5.7)		(16.3)	(3.6)	(9.4)	(7.1)	(18.4)
940	949	325	190	134		55	106	69	95		12	199	40	24	50
		(5.0)	(9.5)	(3.0)		(3.8)	(4.3)	(7.5)	(5.7)		(21.8)	(3.7)	(9.4)	(7.1)	(19.2)
950	959	355	205	150		65	109	76	105		12	223	42	24	55
		(5.5)	(10.2)	(3.4)		(4.5)	(4.5)	(8.3)	(6.3)		(21.8)	(4.1)	(9.9)	(7.1)	(20.9)
960	969	384	221	164		72	123	76	114		15	242	44	24	59
		(5.9)	(11.0)	(3.7)		(5.0)	(5.0)	(8.3)	(6.8)		(28.9)	(4.5)	(10.3)	(7.1)	(22.5)
970	979	408	237	172		74	133	78	123		15	260	44	30	59
		(6.3)	(11.8)	(3.9)		(5.1)	(5.5)	(8.6)	(7.4)		(28.9)	(4.8)	(10.3)	(8.9)	(22.5)
980	989	431	251	180		80	137	90	123		15	280	44	30	61
		(6.7)	(12.5)	(4.0)		(5.5)	(5.6)	(9.9)	(7.4)		(28.9)	(5.2)	(10.3)	(8.9)	(23.3)
990	999	439	251	188		82	140	93	123		15	289	44	30	61
		(6.8)	(12.5)	(4.2)		(5.7)	(5.8)	(10.2)	(7.4)		(28.9)	(5.4)	(10.3)	(8.9)	(23.3)
1000	1099	970	524	446		193	334	165	278		51	680	69	61	109
		(15.0)	(26.1)	(10.0)		(13.4)	(13.7)	(18.1)	(16.6)		(95.4)	(12.6)	(16.2)	(18.1)	(41.7)
1100	1199	1,526	674	852		324	567	235	400		53	1,165	72	104	131
		(23.6)	(33.5)	(19.1)		(22.4)	(23.2)	(25.8)	(23.9)		(100.0)	(21.6)	(16.9)	(30.8)	(50.4)
1200	1299	2,253	931	1,321		496	843	317	596			1,811	88	126	174
		(34.8)	(46.3)	(29.7)		(34.3)	(34.6)	(34.9)	(35.7)			(33.6)	(20.6)	(37.5)	(66.7)
1300	1399	2,902	1,127	1,774		652	1,063	408	778			2,386	110	159	194
		(44.9)	(56.1)	(39.8)		(45.1)	(43.6)	(44.8)	(46.6)			(44.3)	(25.6)	(47.2)	(74.4)
1400	1499	3,523	1,304	2,219		799	1,276	516	932			2,935	137	192	205
		(54.5)	(64.9)	(49.8)		(55.3)	(52.3)	(56.7)	(55.8)			(54.5)	(32.0)	(57.2)	(78.6)
1500		6,465	2,010	4,455		1,445	2,438	910	1,672			5,386	429	336	261
		(100.0)	(100.0)	(100.0)		(100.0)	(100.0)	(100.0)	(100.0)			(100.0)	(100.0)	(100.0)	(100.0)
月平均賃金額		248,539	230,553	256,654		248,230	253,177	243,560	244,754		165,799	250,413	289,157	233,799	178,880
時当たり労働時間数		1,583	1,536	1,604		1,593	1,566	1,524	1,631		1,012	1,571	1,859	1,610	1,466
兼1・2 0 分位数		160	159	160		158	161	160	159		164	164	156	165	139
兼1・1 0 分位数		947	970	1,008		970	968	910	876		831	985	985	945	833
兼1・4 分位数		1,023	1,097	1,097		1,038	1,048	991	1,000		926	1,063	969	1,000	894
中位差		1,217	1,212	1,253		1,212	1,090	1,195	1,195		1,195	1,227	1,385	1,171	1,000
四分位差		1,448	1,327	1,503		1,449	1,460	1,439	1,433		1,433	1,427	1,712	1,426	1,184
		0.1871	0.2082	0.1855		0.1888	0.1924	0.1785	0.1925		0.0494	0.1809	0.2462	0.1655	0.1809
【上段】		累積労働量数				累積構成比									
				【下段】											

一時間当たり賃金額の特性値（特定最低賃金別）
（令和4年）

福島労働局 No. 1

	地域最賃対象産業 【828円】				最低賃金 【828円】				非鉄金属製造業 【886円】				最低賃金 【856円】				
	第1・20分位数		第1・40分位数		第1・20分位数		第1・40分位数		第1・20分位数		第1・40分位数		第1・20分位数		第1・40分位数		
	第1・20分位数	第1・40分位数	第1・20分位数	第1・40分位数	第1・20分位数	第1・40分位数	第1・20分位数	第1・40分位数	第1・20分位数	第1・40分位数	第1・20分位数	第1・40分位数	第1・20分位数	第1・40分位数	第1・20分位数	第1・40分位数	
合 計	令和2年	800	810	900	1,100	830	860	1,065	1,343	810	830	835	903	810	830	835	903
	令和3年	800	810	870	1,045	810	850	1,095	1,401	800	800	804	861	800	800	804	861
	令和4年	828	830	880	1,100	890	967	1,141	1,394	830	830	860	920	830	830	860	920
	平成2年	800	800	872	1,091	850	864	1,003	1,250	766	766	777	800	766	766	777	800
規 模 別	令和3年	800	800	868	1,045	800	800	1,000	1,238	750	750	786	800	750	750	786	800
	令和4年	830	830	900	1,107	830	830	913	1,200	830	830	850	860	830	830	850	860
	平成2年	800	830	900	1,094	800	800	940	1,201	815	815	833	881	815	815	833	881
	令和3年	800	820	869	1,012	800	800	890	1,213	800	800	810	853	800	800	810	853
地 域 別	令和4年	828	830	860	1,089	896	915	1,088	1,280	830	830	850	906	830	830	850	906
	平成2年	800	814	938	1,183	830	877	1,117	1,392	843	843	872	1,019	843	843	872	1,019
	令和3年	818	842	954	1,250	823	933	1,200	1,473	800	800	825	886	800	800	825	886
	令和4年	828	850	974	1,155	1,000	1,060	1,237	1,436	850	850	877	939	850	850	877	939
県 北 地 区	平成2年	800	800	879	1,057	830	830	830	971	833	833	875	1,071	833	833	875	1,071
	令和3年	800	800	850	1,006	823	823	823	869	797	797	820	834	797	797	820	834
	令和4年	828	830	870	1,050	929	929	1,050	1,051	830	830	830	888	830	830	830	888
	平成2年	800	817	889	1,114	820	864	1,059	1,408	800	800	823	928	800	800	823	928
県 中 南 地 区	令和3年	800	810	880	1,100	863	909	1,182	1,411	800	800	825	899	800	800	825	899
	令和4年	830	833	890	1,094	890	953	1,086	1,393	850	850	870	940	850	850	870	940
	平成2年	800	800	886	1,090	800	900	1,117	1,392	835	835	839	873	835	835	839	873
	令和3年	800	800	840	950	800	820	1,149	1,404	800	800	800	855	800	800	800	855
会 津 地 区	令和4年	828	830	870	1,072	900	973	1,124	1,342	830	830	855	910	830	830	855	910
	平成2年	800	830	910	1,134	874	940	1,057	1,250	800	800	833	850	800	800	833	850
	令和3年	810	830	900	1,065	850	961	1,278	1,546	800	800	800	841	800	800	800	841
	令和4年	828	830	890	1,200	940	1,040	1,345	1,622	861	861	887	939	861	861	887	939

(注) 1. 単位は円
2. 資料出所：令和4年最低賃金に関する基礎調査

一時間当たり賃金額の特性値 (特定最低賃金別)
(令和4年)

福島労働局 No. 2

	輸送用機械器具製造業 【890円】				精密機械器具製造業 (計量器・測定器・分析機器・試験機・測量機械器具、理化学機械器具、時計・同部品、眼鏡) 【889円】				自動車小売業 【894円】				
	第1・20分位数	第1・10分位数	第1・4分位数	中位数	第1・20分位数	第1・10分位数	第1・4分位数	中位数	第1・20分位数	第1・10分位数	第1・4分位数	中位数	
合計	平成2年	822	828	897	1,020	938	1,015	1,224	1,511	920	1,019	1,196	1,449
	令和3年	840	880	983	1,125	868	911	1,055	1,367	900	1,023	1,181	1,443
	令和4年	890	917	1,025	1,204					947	1,023	1,212	1,448
	平成2年	859	900	1,000	1,181	867	867	884	1,350	850	900	1,050	1,269
規模別	令和3年	800	830	960	1,222	800	825	1,023	1,350	800	900	1,056	1,274
	令和4年	830	830	1,030	1,178					874	951	1,090	1,327
	平成2年	809	852	927	1,104	1,025	1,035	1,242	1,543	958	1,061	1,221	1,542
	令和3年	830	880	963	1,120	966	1,050	1,241	1,541	1,000	1,094	1,244	1,474
地域別	令和4年	890	905	986	1,166					1,008	1,097	1,253	1,503
	平成2年	822	828	897	967	875	883	1,001	1,226	1,213	1,286	1,351	1,579
	令和3年	850	890	988	1,128								
	令和4年	900	919	1,034	1,228								
東北地区	平成2年	830	869	954	1,050	966	994	1,045	1,498	900	964	1,143	1,399
	令和3年	850	870	929	984	883	910	1,023	1,193	950	1,028	1,138	1,375
	令和4年	895	911	1,000	1,164					970	1,038	1,217	1,449
	平成2年	816	822	892	1,016	884	1,032	1,242	1,562	939	1,030	1,168	1,424
関東地区	令和3年	882	940	1,052	1,223	820	883	1,137	1,455	900	1,023	1,171	1,458
	令和4年	892	920	1,059	1,238					968	1,048	1,212	1,460
	平成2年	800	850	946	1,127					902	964	1,135	1,387
	令和3年	852	932	994	1,136	860	864	877	962	920	986	1,188	1,429
会津地区	令和4年	850	897	960	1,133					910	991	1,195	1,439
	平成2年	869	876	930	981					1,000	1,115	1,320	1,539
	令和3年	830	830	947	1,112	926	1,001	1,127	1,336	900	1,000	1,230	1,530
	令和4年	890	920	1,021	1,224					921	1,000	1,212	1,433

特定最低賃金の地域別最低賃金(福島県最低賃金、全国加重平均)に対する指数一覧

福島労働局

最賃種別	地域別最低賃金	年度	平成29年度		平成30年度		令和元年度		令和2年度		令和3年度	
			最低賃金	指数	最低賃金	指数	最低賃金	指数	最低賃金	指数	最低賃金	指数
地域別最低賃金	福島県最低賃金		748円	100.0	772円	100.0	798円	100.0	800円	100.0	828円	100.0
	全国加重平均		848円	100.0	874円	100.0	901円	100.0	902円	100.0	930円	100.0
特定最低賃金	非鉄金属製造業	時間額	847円	113.2	847円	109.7	865円	108.4	866円	108.3	886円	107.0
		全国加重平均	851円	100.4	861円	98.5	875円	97.1	877円	97.2	889円	95.6
	電子部品・デバイス・電子回路、電気機械器具、情報通信機械器具製造業	時間額	798円	106.7	815円	105.6	833円	104.4	834円	104.3	856円	103.4
		全国加重平均	855円	100.8	872円	99.8	888円	98.6	890円	98.7	908円	97.6
	輸送用機械器具製造業	時間額	834円	111.5	851円	110.2	869円	108.9	870円	108.8	890円	107.5
		全国加重平均	895円	105.5	914円	104.6	932円	103.4	934円	103.5	951円	102.3
	計量器・測定器・分析機器・試験機・測量機械器具、時計・同部品、眼鏡製造業	時間額	832円	111.2	849円	110.0	867円	108.6	868円	108.5	889円	107.4
		全国加重平均	869円	102.5	882円	100.9	898円	99.7	899円	99.7	920円	98.9
	自動車小売業	時間額	831円	111.1	848円	109.8	867円	108.6	868円	108.5	894円	108.0
		全国加重平均	857円	101.1	873円	99.9	884円	98.1	893円	99.0	907円	97.5

資料出所：平成4年度版最低賃金決定要覧

特定最低賃金の都道府県別決定状況及び対地賃指数一覧
(非鉄金属製造業)

都道府県別	令和元年度 最賃額 (円)	アップ率 (%)	対地賃 指数	令和2年度 最賃額 (円)	アップ率 (%)	対地賃 指数	令和3年度 最賃額 (円)	アップ率 (%)	対地賃 指数
北海道									
青森									
岩手									
宮城									
秋田	891	4.70	112.8	895	0.45	113.0	910	1.68	110.7
山形									
福島	865	2.13	108.4	866	0.12	108.3	886	2.31	107.0
茨城									
栃木									
群馬									
埼玉	944	4.42	101.9	948	0.42	102.2	974	2.74	101.9
千葉									
東京									
神奈川	821	0.00	81.2	821	0.00	81.1	821	0.00	78.9
新潟									
富山	781	0.00	92.1	781	0.00	92.0	781	0.00	89.1
石川									
福井									
山梨									
長野									
岐阜									
静岡	935	4.12	105.6	935	0.00	105.6	954	2.03	104.5
愛知									
三重	920	4.43	105.4	921	0.11	105.4	942	2.28	104.4
滋賀									
京都									
大阪	965	6.04	100.1	965	0.00	100.1	993	2.90	100.1
兵庫									
奈良									
和歌山									
鳥取									
島根									
岡山									
広島									
山口									
徳島									
香川									
愛媛									
高知									
福岡									
佐賀									
長崎									
熊本									
大分	907	4.73	114.8	911	0.44	115.0	936	2.74	113.9
宮崎									
鹿児島									
沖縄									

資料出所：令和4年度版最低賃金決定要覧

特定最低賃金の都道府県別決定状況及び対地賃指数一覧
 (電子部品・デバイス・電子回路、電気機械器具、情報通信機械器具製造業)

都道府県別	令和元年度 最賃額 (円)	アップ率 (%)	対地賃 指数	令和2年度 最賃額 (円)	アップ率 (%)	対地賃 指数	令和3年度 最賃額 (円)	アップ率 (%)	対地賃 指数
北海道	894	6.18	103.8	895	0.11	103.9	924	3.24	103.9
青森	829	5.61	104.9	833	0.48	105.0	859	3.12	104.5
岩手	818	5.55	103.5	820	0.24	103.4	847	3.29	103.2
宮城	862	5.25	104.6	864	0.23	104.7	890	3.01	104.3
秋田	833	5.98	105.4	836	0.36	105.6	861	2.99	104.7
山形	843	5.38	106.7	846	0.36	106.7	872	3.07	106.1
福島	833	4.39	104.4	834	0.12	104.3	856	2.64	103.4
茨城	901	5.38	106.1	904	0.33	106.2	932	3.10	106.0
栃木	910	4.72	106.7	913	0.33	106.9	940	2.96	106.6
群馬	908	4.97	108.7	910	0.22	108.7	935	2.75	108.1
埼玉	951	4.62	102.7	954	0.32	102.8	981	2.83	102.6
千葉	951	4.97	103.0	954	0.32	103.1	981	2.83	102.9
東京	829	0.00	81.8	829	0.00	81.8	829	0.00	79.6
神奈川	890	0.00	88.0	890	0.00	87.9	890	0.00	85.6
新潟	908	4.37	109.4	910	0.22	109.5	936	2.86	109.0
富山	849	6.13	100.1	851	0.24	100.2	879	3.29	100.2
石川	868	5.08	104.3	870	0.23	104.4	896	2.99	104.1
福井	857	4.51	103.4	857	0.00	103.3	857	0.00	99.9
山梨	913	5.06	109.1	914	0.11	109.1	934	2.19	107.9
長野	892	4.45	105.2	894	0.22	105.3	916	2.46	104.4
岐阜	886	4.73	104.1	887	0.11	104.1	907	2.25	103.1
静岡	919	4.20	103.8	920	0.11	104.0	939	2.07	102.8
愛知	901	2.04	97.3	901	0.00	97.2	901	0.00	94.3
三重	905	4.38	103.7	906	0.11	103.7	927	2.32	102.8
滋賀	914	4.46	105.5	917	0.33	105.6	939	2.40	104.8
京都	936	4.00	103.0	936	0.00	103.0	957	2.24	102.1
大阪	965	6.04	100.1	966	0.10	100.2	994	2.90	100.2
兵庫	900	5.63	100.1	902	0.22	100.2	930	3.10	100.2
奈良	882	3.89	105.4	883	0.11	105.4	891	0.91	102.9
和歌山									
鳥取	807	4.26	102.2	809	0.25	102.1	825	1.98	100.5
島根	822	6.06	104.1	825	0.36	104.2	853	3.39	103.5
岡山	878	5.78	105.4	878	0.00	105.3	904	2.96	104.9
広島	895	5.17	102.8	897	0.22	103.0	924	3.01	102.8
山口	892	6.32	107.6	893	0.11	107.7	921	3.14	107.5
徳島	885	5.23	111.6	888	0.34	111.6	911	2.59	110.6
香川	883	4.99	107.9	886	0.34	108.0	913	3.05	107.7
愛媛	892	5.06	112.9	895	0.34	112.9	921	2.91	112.2
高知	793	2.19	100.4	793	0.00	100.1	793	0.00	96.7
福岡	926	5.11	110.1	927	0.11	110.1	947	2.16	108.9
佐賀	836	5.16	105.8	839	0.36	105.9	867	3.34	105.6
長崎	833	6.11	105.4	837	0.48	105.5	864	3.23	105.2
熊本	832	6.39	105.3	836	0.48	105.4	863	3.23	105.1
大分	832	6.12	105.3	835	0.36	105.4	864	3.47	105.1
宮崎	800	5.96	101.3	803	0.38	101.3	831	3.49	101.2
鹿児島	812	6.14	102.8	815	0.37	102.8	842	3.31	102.6
沖縄									

資料出所：令和4年度版最低賃金決定要覧

特定最低賃金の都道府県別決定状況及び対地賃指数一覧

(輸送用機械器具製造業)

都道府県別	令和元年度 最賃額 (円)	アップ率 (%)	対地賃 指数	令和2年度 最賃額 (円)	アップ率 (%)	対地賃 指数	令和3年度 最賃額 (円)	アップ率 (%)	対地賃 指数
北海道	887	4.97	103.0	889	0.23	103.3	917	3.15	103.1
青森									
岩手									
宮城									
秋田	873	6.20	110.5	877	0.46	110.7	907	3.42	110.3
山形	858	5.28	108.6	861	0.35	108.6	888	3.14	108.0
福島	869	4.20	108.9	870	0.12	108.8	890	2.30	107.5
茨城									
栃木	917	4.80	107.5	920	0.33	107.7	947	2.93	107.4
群馬	908	4.97	108.7	910	0.22	108.7	935	2.75	108.1
埼玉	961	4.68	103.8	966	0.52	104.1	990	2.48	103.6
千葉									
東京	838	0.00	82.7	838	0.00	82.7	838	0.00	80.5
神奈川	855	0.00	84.6	855	0.00	84.5	855	0.00	82.2
新潟									
富山	907	4.98	107.0	912	0.55	107.4	934	2.41	106.5
石川	920	4.55	110.6	922	0.22	110.7	946	2.60	109.9
福井									
山梨	918	4.91	109.7	919	0.11	109.7	938	2.07	108.3
長野									
岐阜	930	4.49	109.3	932	0.22	109.4	951	2.04	108.1
静岡	950	4.28	107.3	951	0.11	107.5	970	2.00	106.2
愛知	955	3.92	103.1	957	0.21	103.2	976	1.99	102.2
三重	941	4.32	107.8	942	0.11	107.8	962	2.12	106.7
滋賀	934	4.24	107.9	936	0.21	107.8	957	2.24	106.8
京都	947	4.41	104.2	947	0.00	104.2	968	2.22	103.3
大阪	969	6.02	100.5	970	0.10	100.6	998	2.89	100.6
兵庫	975	4.50	108.5	978	0.31	108.7	1,002	2.45	108.0
奈良									
和歌山									
鳥取									
島根	879	5.52	111.3	887	0.91	112.0	919	3.61	111.5
岡山	921	5.02	110.6	921	0.00	110.4	936	1.63	108.6
広島	914	5.06	104.9	915	0.11	105.1	938	2.51	104.3
山口	936	6.00	112.9	937	0.11	113.0	965	2.99	112.6
徳島									
香川	953	5.54	116.5	956	0.31	116.6	980	2.51	115.6
愛媛	935	5.53	118.4	938	0.32	118.3	962	2.56	117.2
高知									
福岡	944	4.66	112.2	944	0.00	112.1	957	1.38	110.0
佐賀									
長崎	875	3.43	110.8	875	0.00	110.3	875	0.00	106.6
熊本	884	6.25	111.9	888	0.45	112.0	902	1.58	109.9
大分	875	5.04	110.8	878	0.34	110.9	894	1.82	108.8
宮崎									
鹿児島									
沖縄									

※香川県、愛媛県、長崎県については船舶製造・修理業、船用機関

資料出所：令和4年度版最低賃金決定要覧

特定最低賃金の都道府県別決定状況及び対地賃指数一覧

(自動車小売業)

都道府県別	令和元年度 最賃額 (円)	アップ率 (%)	対地賃 指数	令和2年度 最賃額 (円)	アップ率 (%)	対地賃 指数	令和3年度 最賃額 (円)	アップ率 (%)	対地賃 指数
北海道									
青森	861	5.39	109.0	864	0.35	109.0	890	3.01	108.3
岩手	861	5.13	109.0	863	0.23	108.8	879	1.85	107.1
宮城	890	5.95	108.0	891	0.11	108.0	918	3.03	107.6
秋田	861	5.77	109.0	864	0.35	109.1	869	0.58	105.7
山形									
福島	867	4.33	108.6	868	0.12	108.5	894	3.00	108.0
茨城									
栃木									
群馬									
埼玉	957	4.48	103.3	962	0.52	103.7	988	2.70	103.3
千葉	922	2.44	99.9	922	0.00	99.7	922	0.00	96.7
東京									
神奈川	842	0.00	83.3	842	0.00	83.2	842	0.00	81.0
新潟	919	4.79	110.7	920	0.11	110.7	936	1.74	109.0
富山	769	0.00	90.7	769	0.00	90.6	769	0.00	87.7
石川									
福井									
山梨									
長野									
岐阜									
静岡									
愛知	941	4.09	101.6	943	0.21	101.7	943	0.00	98.7
三重									
滋賀									
京都	911	5.93	100.2	911	0.00	100.2	939	3.07	100.2
大阪	965	6.04	100.1	965	0.00	100.1	993	2.90	100.1
兵庫	901	4.65	100.2	901	0.00	100.1	930	3.22	100.2
奈良	884	3.88	105.6	885	0.11	105.6	892	0.79	103.0
和歌山									
鳥取									
島根	865	6.53	109.5	872	0.81	110.1	904	3.67	109.7
岡山									
広島	912	5.07	104.7	913	0.11	104.8	930	1.86	103.4
山口									
徳島									
香川									
愛媛									
高知									
福岡	940	5.38	111.8	941	0.11	111.8	959	1.91	110.2
佐賀									
長崎									
熊本									
大分	844	5.63	106.8	848	0.47	107.1	872	2.83	106.1
宮崎	828	5.61	104.8	832	0.48	104.9	858	3.13	104.5
鹿児島	844	5.63	106.8	847	0.36	106.8	872	2.95	106.2
沖縄	770	2.67	97.5	770	0.00	97.2	770	0.00	93.9

資料出所：令和4年度版最低賃金決定要覧

令和4年度 最低賃金に係る未満率一覧

福島労働局賃金室
令和4年7月22日作成

規模・地域別 産 業 別	最低賃金額 時間額 (円)	規 模 別				地 域 別			
		計	人 1～9	人 10～29	人 30～99	県北	県中 県南	会津	いわき 相・双
地域最低賃金対象産業	828	2.2	3.9	0.5	3.2	2.2	2.1	2.9	1.9
食料品・飲料・たばこ・飼料製造業		0.6	0.0	0.7	0.7	0.0	0.0	1.9	1.5
織 維 工 業		20.9	14.1	6.0	37.7	50.0	2.1	34.8	58.3
木材・木製品・家具・装備品・なめし革・ 同製品・毛皮製造業		1.0	0.0	3.3	0.0	0.0	0.0	0.0	2.0
パルプ・紙・紙加工品製造業・印刷・同関 連産業		18.6	42.1	0.0	0.0	0.0	0.0	56.1	44.4
化学工業・石油製品・プラスチック製品・ゴム製品・ 窯業・土石製品・製造業・鉄鋼業・金属製品製造業		1.0	1.6	0.3	1.2	1.0	0.5	5.9	0.4
はん用・生産用・業務用機械器具製造業		3.5	4.2	1.7	4.7	5.3	0.0	10.6	0.4
そ の 他 の 製 造 業		7.6	10.3	0.0	0.0	0.0	0.0	20.5	0.0
新 聞 業 ・ 出 版 業		1.7	0.0	3.4	0.0	0.0	2.0	0.0	0.0
卸 売 業		1.0	1.1	0.9		0.0	1.7	0.0	0.9
小 売 業		1.0	2.4	0.2		1.0	0.9	2.0	0.8
宿 泊 業		2.0	5.6	0.0		0.0	0.0	4.6	0.0
飲 食 店 ・ 飲 食 サ ー ビ ス 業		1.9	4.3	0.0		3.8	1.8	0.0	0.9
医 療 業		2.1	2.3	1.7		1.5	1.6	9.7	0.0
保健衛生・社会保険・社会福祉・介護事 業		1.2	2.9	0.6		1.1	1.6	2.6	0.0
学術研究・専門・技術サービス業		0.5	0.9	0.0		0.0	0.0	0.0	2.2
洗 濯 業		2.0	2.0	0.0		0.0	5.6	0.0	0.0
理 容 ・ 美 容 業		28.5	31.3	0.0		14.3	64.3	0.0	0.0
自 動 車 整 備 業		8.3	11.2	0.0		16.2	4.6	0.0	14.3
生 活 関 連 サ ー ビ ス 業		0.5	0.0	0.8		0.0	1.3	0.0	0.0
上 記 以 外 の サ ー ビ ス 業		3.2	6.5	0.0		2.5	5.1	0.0	3.3
非 鉄 金 属 製 造 業	886	11.2	11.3	15.2	8.6	33.6	12.3	7.4	2.7
電子部品・デバイス・電子回路、電気機械器具、情報通 信機械器具製造業	856	7.3	33.2	7.1	1.2	4.5	11.4	3.7	8.3
輸 送 用 機 械 器 具 製 造 業	890	14.8	6.0	10.7	17.1	10.0	19.4	11.1	3.0
自 動 車 小 売 業	894	2.8	7.0	1.5	0.3	4.4	2.1	3.6	2.1

(注) 1. 未満率とは、現在設定されている最低賃金額を下回る労働者の割合である。

2. 本表は、令和4年6月分賃金について実施した賃金実態調査結果に基づき計算・作成したものである。

労働者100人未満の事業場における最低賃金額(時間額)の影響労働者数と影響率(令和4年度)
(非鉄金属製造業)

上段: 影響労働者数(人)

下段: 影響率(%)

	合計	規模別			地域別			
		1~9人	10~29人	30~99人	県北	県中・県南	会津	いわき相双
	954	146	250	558	12	441	345	156
現行額	39	24	10	5	0	20	15	4
886	(4.1)	(16.3)	(4.2)	(0.9)	(0.0)	(4.5)	(4.4)	(2.8)
	39	24	10	5	0	20	15	4
887	(4.1)	(16.3)	(4.2)	(0.9)	(0.0)	(4.5)	(4.4)	(2.8)
	39	24	10	5	0	20	15	4
888	(4.1)	(16.3)	(4.2)	(0.9)	(0.0)	(4.5)	(4.4)	(2.8)
	39	24	10	5	0	20	15	4
889	(4.1)	(16.3)	(4.2)	(0.9)	(0.0)	(4.5)	(4.4)	(2.8)
	51	33	10	7	0	28	15	8
890	(5.3)	(22.7)	(4.2)	(1.3)	(0.0)	(6.3)	(4.4)	(4.9)
	51	33	10	7	0	28	15	8
891	(5.3)	(22.7)	(4.2)	(1.3)	(0.0)	(6.3)	(4.4)	(4.9)
	51	33	10	7	0	28	15	8
892	(5.3)	(22.7)	(4.2)	(1.3)	(0.0)	(6.3)	(4.4)	(4.9)
	51	33	10	7	0	28	15	8
893	(5.3)	(22.7)	(4.2)	(1.3)	(0.0)	(6.3)	(4.4)	(4.9)
	51	33	10	7	0	28	15	8
894	(5.3)	(22.7)	(4.2)	(1.3)	(0.0)	(6.3)	(4.4)	(4.9)
	51	33	10	7	0	28	15	8
895	(5.3)	(22.7)	(4.2)	(1.3)	(0.0)	(6.3)	(4.4)	(4.9)
	54	33	13	7	0	29	17	8
896	(5.6)	(22.7)	(5.4)	(1.3)	(0.0)	(6.6)	(4.8)	(4.9)
	54	33	13	7	0	29	17	8
897	(5.6)	(22.7)	(5.4)	(1.3)	(0.0)	(6.6)	(4.8)	(4.9)
	54	33	13	7	0	29	17	8
898	(5.6)	(22.7)	(5.4)	(1.3)	(0.0)	(6.6)	(4.8)	(4.9)
	54	33	13	7	0	29	17	8
899	(5.6)	(22.7)	(5.4)	(1.3)	(0.0)	(6.6)	(4.8)	(4.9)
	58	33	18	7	0	32	18	8
900	(6.1)	(22.7)	(7.2)	(1.3)	(0.0)	(7.3)	(5.3)	(4.9)
	58	33	18	7	0	32	18	8
901	(6.1)	(22.7)	(7.2)	(1.3)	(0.0)	(7.3)	(5.3)	(4.9)
	58	33	18	7	0	32	18	8
902	(6.1)	(22.7)	(7.2)	(1.3)	(0.0)	(7.3)	(5.3)	(4.9)
	60	35	18	7	0	34	18	8
903	(6.3)	(23.8)	(7.2)	(1.3)	(0.0)	(7.7)	(5.3)	(4.9)
	60	35	18	7	0	34	18	8
904	(6.3)	(23.8)	(7.2)	(1.3)	(0.0)	(7.7)	(5.3)	(4.9)
	60	35	18	7	0	34	18	8
905	(6.3)	(23.8)	(7.2)	(1.3)	(0.0)	(7.7)	(5.3)	(4.9)
	63	35	21	7	0	35	20	8
906	(6.6)	(23.8)	(8.4)	(1.3)	(0.0)	(8.0)	(5.8)	(4.9)
	63	35	21	7	0	35	20	8
907	(6.6)	(23.8)	(8.4)	(1.3)	(0.0)	(8.0)	(5.8)	(4.9)
	66	36	23	7	0	38	20	8
908	(6.9)	(24.9)	(9.0)	(1.3)	(0.0)	(8.7)	(5.8)	(4.9)
	66	36	23	7	0	38	20	8
909	(6.9)	(24.9)	(9.0)	(1.3)	(0.0)	(8.7)	(5.8)	(4.9)
	66	36	23	7	0	38	20	8
910	(6.9)	(24.9)	(9.0)	(1.3)	(0.0)	(8.7)	(5.8)	(4.9)
	68	36	24	7	0	38	21	8
911	(7.1)	(24.9)	(9.6)	(1.3)	(0.0)	(8.7)	(6.2)	(4.9)
	68	36	24	7	0	38	21	8
912	(7.1)	(24.9)	(9.6)	(1.3)	(0.0)	(8.7)	(6.2)	(4.9)
	69	38	24	7	0	40	21	8
913	(7.3)	(26.0)	(9.6)	(1.3)	(0.0)	(9.1)	(6.2)	(4.9)
	69	38	24	7	0	40	21	8
914	(7.3)	(26.0)	(9.6)	(1.3)	(0.0)	(9.1)	(6.2)	(4.9)
	71	38	26	7	0	40	23	8
915	(7.4)	(26.0)	(10.3)	(1.3)	(0.0)	(9.1)	(6.7)	(4.9)
	71	38	26	7	0	40	23	8
916	(7.4)	(26.0)	(10.3)	(1.3)	(0.0)	(9.1)	(6.7)	(4.9)
	72	38	27	7	0	41	23	8
917	(7.6)	(26.0)	(10.9)	(1.3)	(0.0)	(9.4)	(6.7)	(4.9)
	72	38	27	7	0	41	23	8
918	(7.6)	(26.0)	(10.9)	(1.3)	(0.0)	(9.4)	(6.7)	(4.9)
	72	38	27	7	0	41	23	8
919	(7.6)	(26.0)	(10.9)	(1.3)	(0.0)	(9.4)	(6.7)	(4.9)
	74	38	29	7	0	41	25	8
920	(7.7)	(26.0)	(11.5)	(1.3)	(0.0)	(9.4)	(7.2)	(4.9)
	74	38	29	7	0	41	25	8
921	(7.7)	(26.0)	(11.5)	(1.3)	(0.0)	(9.4)	(7.2)	(4.9)
	74	38	29	7	0	41	25	8
922	(7.7)	(26.0)	(11.5)	(1.3)	(0.0)	(9.4)	(7.2)	(4.9)
	74	38	29	7	0	41	25	8
923	(7.7)	(26.0)	(11.5)	(1.3)	(0.0)	(9.4)	(7.2)	(4.9)
	74	38	29	7	0	41	25	8
924	(7.7)	(26.0)	(11.5)	(1.3)	(0.0)	(9.4)	(7.2)	(4.9)
	74	38	29	7	0	41	25	8
925	(7.7)	(26.0)	(11.5)	(1.3)	(0.0)	(9.4)	(7.2)	(4.9)
	74	38	29	7	0	41	25	8
926	(7.7)	(26.0)	(11.5)	(1.3)	(0.0)	(9.4)	(7.2)	(4.9)
	74	38	29	7	0	41	25	8
927	(7.7)	(26.0)	(11.5)	(1.3)	(0.0)	(9.4)	(7.2)	(4.9)
	74	38	29	7	0	41	25	8
928	(7.7)	(26.0)	(11.5)	(1.3)	(0.0)	(9.4)	(7.2)	(4.9)
	76	40	29	7	2	41	25	8
929	(8.0)	(27.4)	(11.5)	(1.3)	(16.7)	(9.4)	(7.2)	(4.9)
	76	40	29	7	2	41	25	8
930	(8.0)	(27.4)	(11.5)	(1.3)	(16.7)	(9.4)	(7.2)	(4.9)

資料出所: 福島労働局作成

労働者100人未満の事業場における最低賃金額(時間額)の影響労働者数と影響率(令和3年度)

(電子部品・デバイス・電子回路、電気機械器具、情報通信機械器具製造業)

上段：影響労働者数(人)

下段：影響率(%)

	合計	規模別			地域別			
		1~9人	10~29人	30~99人	県北	県中・県南	会津	いわき相双
	10,812	772	3,083	6,957	2,680	5,027	1,314	1,791
現行額	885	123	374	388	436	257	148	45
856	(8.2)	(15.9)	(12.1)	(5.6)	(16.3)	(5.1)	(11.2)	(2.5)
	1,061	176	427	457	493	330	155	82
857	(9.8)	(22.8)	(13.9)	(6.6)	(18.4)	(6.6)	(11.8)	(4.6)
	1,068	176	427	464	493	337	155	82
858	(9.9)	(22.8)	(13.9)	(6.7)	(18.4)	(6.7)	(11.8)	(4.6)
	1,068	176	427	464	493	337	155	82
859	(9.9)	(22.8)	(13.9)	(6.7)	(18.4)	(6.7)	(11.8)	(4.6)
	1,068	176	427	464	493	337	155	82
860	(9.9)	(22.8)	(13.9)	(6.7)	(18.4)	(6.7)	(11.8)	(4.6)
	1,173	204	463	506	502	402	186	82
861	(10.8)	(26.5)	(15.0)	(7.3)	(18.7)	(8.0)	(14.2)	(4.6)
	1,185	204	475	506	502	402	186	94
862	(11.0)	(26.5)	(15.4)	(7.3)	(18.7)	(8.0)	(14.2)	(5.3)
	1,185	204	475	506	502	402	186	94
863	(11.0)	(26.5)	(15.4)	(7.3)	(18.7)	(8.0)	(14.2)	(5.3)
	1,198	204	488	506	502	411	190	94
864	(11.1)	(26.5)	(15.8)	(7.3)	(18.7)	(8.2)	(14.5)	(5.3)
	1,198	204	488	506	502	411	190	94
865	(11.1)	(26.5)	(15.8)	(7.3)	(18.7)	(8.2)	(14.5)	(5.3)
	1,212	204	488	520	502	418	197	94
866	(11.2)	(26.5)	(15.8)	(7.5)	(18.7)	(8.3)	(15.0)	(5.3)
	1,212	204	488	520	502	418	197	94
867	(11.2)	(26.5)	(15.8)	(7.5)	(18.7)	(8.3)	(15.0)	(5.3)
	1,226	204	488	534	502	418	211	94
868	(11.3)	(26.5)	(15.8)	(7.7)	(18.7)	(8.3)	(16.0)	(5.3)
	1,239	218	488	534	516	418	211	94
869	(11.5)	(28.2)	(15.8)	(7.7)	(19.2)	(8.3)	(16.0)	(5.3)
	1,289	221	493	575	516	468	211	94
870	(11.9)	(28.7)	(16.0)	(8.3)	(19.2)	(9.3)	(16.0)	(5.3)
	1,372	260	516	596	529	511	228	105
871	(12.7)	(33.7)	(16.7)	(8.6)	(19.7)	(10.2)	(17.3)	(5.8)
	1,393	260	516	617	529	524	235	105
872	(12.9)	(33.7)	(16.7)	(8.9)	(19.7)	(10.4)	(17.9)	(5.8)
	1,411	260	520	630	529	543	235	105
873	(13.1)	(33.7)	(16.9)	(9.1)	(19.7)	(10.8)	(17.9)	(5.8)
	1,435	269	529	637	529	559	235	113
874	(13.3)	(34.8)	(17.2)	(9.2)	(19.7)	(11.1)	(17.9)	(6.3)
	1,435	269	529	637	529	559	235	113
875	(13.3)	(34.8)	(17.2)	(9.2)	(19.7)	(11.1)	(17.9)	(6.3)
	1,489	269	570	651	547	588	242	113
876	(13.8)	(34.8)	(18.5)	(9.4)	(20.4)	(11.7)	(18.4)	(6.3)
	1,517	269	570	679	547	616	242	113
877	(14.0)	(34.8)	(18.5)	(9.8)	(20.4)	(12.2)	(18.4)	(6.3)
	1,546	269	570	708	547	623	242	135
878	(14.3)	(34.8)	(18.5)	(10.2)	(20.4)	(12.4)	(18.4)	(7.5)
	1,577	269	593	715	553	647	242	135
879	(14.6)	(34.8)	(19.3)	(10.3)	(20.6)	(12.9)	(18.4)	(7.5)
	1,611	269	593	749	573	661	242	135
880	(14.9)	(34.8)	(19.3)	(10.8)	(21.4)	(13.2)	(18.4)	(7.5)
	1,721	269	614	839	626	693	245	157
881	(15.9)	(34.8)	(19.9)	(12.1)	(23.3)	(13.8)	(18.7)	(8.8)
	1,728	269	614	846	626	700	245	157
882	(16.0)	(34.8)	(19.9)	(12.2)	(23.3)	(13.9)	(18.7)	(8.8)
	1,747	269	626	853	637	707	245	157
883	(16.2)	(34.8)	(20.3)	(12.3)	(23.8)	(14.1)	(18.7)	(8.8)
	1,781	269	626	887	658	721	245	157
884	(16.5)	(34.8)	(20.3)	(12.7)	(24.5)	(14.3)	(18.7)	(8.8)
	1,788	269	626	894	658	721	252	157
885	(16.5)	(34.8)	(20.3)	(12.8)	(24.5)	(14.3)	(19.2)	(8.8)
	1,788	269	626	894	658	721	252	157
886	(16.5)	(34.8)	(20.3)	(12.8)	(24.5)	(14.3)	(19.2)	(8.8)
	1,823	272	635	916	658	734	252	179
887	(16.9)	(35.3)	(20.6)	(13.2)	(24.5)	(14.6)	(19.2)	(10.0)
	1,843	272	641	930	658	741	259	185
888	(17.0)	(35.3)	(20.8)	(13.4)	(24.5)	(14.7)	(19.7)	(10.3)
	1,869	272	647	950	678	741	259	191
889	(17.3)	(35.3)	(21.0)	(13.7)	(25.3)	(14.7)	(19.7)	(10.7)
	1,869	272	647	950	678	741	259	191
890	(17.3)	(35.3)	(21.0)	(13.7)	(25.3)	(14.7)	(19.7)	(10.7)
	1,893	280	663	950	678	753	259	203
891	(17.5)	(36.3)	(21.5)	(13.7)	(25.3)	(15.0)	(19.7)	(11.3)
	1,893	280	663	950	678	753	259	203
892	(17.5)	(36.3)	(21.5)	(13.7)	(25.3)	(15.0)	(19.7)	(11.3)
	1,904	284	663	957	678	757	266	203
893	(17.6)	(36.8)	(21.5)	(13.8)	(25.3)	(15.1)	(20.3)	(11.3)
	1,904	284	663	957	678	757	266	203
894	(17.6)	(36.8)	(21.5)	(13.8)	(25.3)	(15.1)	(20.3)	(11.3)
	1,911	284	663	964	678	764	266	203
895	(17.7)	(36.8)	(21.5)	(13.9)	(25.3)	(15.2)	(20.3)	(11.3)
	1,915	284	668	964	678	768	266	203
896	(17.7)	(36.8)	(21.7)	(13.9)	(25.3)	(15.3)	(20.3)	(11.3)
	1,922	284	668	971	678	775	266	203
897	(17.8)	(36.8)	(21.7)	(14.0)	(25.3)	(15.4)	(20.3)	(11.3)
	1,933	288	668	978	678	786	266	203
898	(17.9)	(37.3)	(21.7)	(14.1)	(25.3)	(15.6)	(20.3)	(11.3)
	1,992	292	668	1,033	703	820	266	203
899	(18.4)	(37.8)	(21.7)	(14.8)	(26.2)	(16.3)	(20.3)	(11.3)
	1,999	292	674	1,033	703	820	266	209
900	(18.5)	(37.8)	(21.9)	(14.8)	(26.2)	(16.3)	(20.3)	(11.7)

資料出所：福島労働局作成

労働者100人未満の事業場における最低賃金額(時間額)の影響労働者数と影響率(令和4年度)
(輸送用機械器具製造業)

上段: 影響労働者数(人)

下段: 影響率(%)

	合計	規模別			地域別			
		1～9人	10～29人	30～99人	県北	県中・県南	会津	いわき相双
現行額	3,443	246	661	2,536	625	1,845	419	554
890	142 (4.1)	33 (13.4)	17 (2.6)	93 (3.7)	22 (3.5)	68 (3.7)	41 (9.8)	12 (2.2)
891	187 (5.4)	35 (14.4)	42 (6.3)	110 (4.3)	25 (4.1)	90 (4.9)	41 (9.8)	31 (5.5)
892	189 (5.5)	35 (14.4)	43 (6.6)	110 (4.3)	25 (4.1)	91 (5.0)	41 (9.8)	31 (5.5)
893	191 (5.5)	38 (15.4)	43 (6.6)	110 (4.3)	25 (4.1)	94 (5.1)	41 (9.8)	31 (5.5)
894	191 (5.5)	38 (15.4)	43 (6.6)	110 (4.3)	25 (4.1)	94 (5.1)	41 (9.8)	31 (5.5)
895	191 (5.5)	38 (15.4)	43 (6.6)	110 (4.3)	25 (4.1)	94 (5.1)	41 (9.8)	31 (5.5)
896	198 (5.8)	38 (15.4)	43 (6.6)	117 (4.6)	33 (5.2)	94 (5.1)	41 (9.8)	31 (5.5)
897	204 (5.9)	38 (15.4)	49 (7.4)	117 (4.6)	33 (5.2)	96 (5.2)	41 (9.8)	35 (6.3)
898	207 (6.0)	38 (15.4)	52 (7.9)	117 (4.6)	33 (5.2)	96 (5.2)	44 (10.6)	35 (6.3)
899	207 (6.0)	38 (15.4)	52 (7.9)	117 (4.6)	33 (5.2)	96 (5.2)	44 (10.6)	35 (6.3)
900	218 (6.3)	38 (15.4)	54 (8.2)	126 (5.0)	36 (5.8)	103 (5.6)	44 (10.6)	35 (6.3)
901	253 (7.3)	38 (15.4)	64 (9.7)	150 (5.9)	45 (7.3)	112 (6.0)	59 (14.0)	37 (6.7)
902	253 (7.3)	38 (15.4)	64 (9.7)	150 (5.9)	45 (7.3)	112 (6.0)	59 (14.0)	37 (6.7)
903	261 (7.6)	38 (15.4)	64 (9.7)	158 (6.2)	45 (7.3)	117 (6.3)	62 (14.7)	37 (6.7)
904	261 (7.6)	38 (15.4)	64 (9.7)	158 (6.2)	45 (7.3)	117 (6.3)	62 (14.7)	37 (6.7)
905	261 (7.6)	38 (15.4)	64 (9.7)	158 (6.2)	45 (7.3)	117 (6.3)	62 (14.7)	37 (6.7)
906	263 (7.6)	38 (15.4)	66 (10.0)	158 (6.2)	45 (7.3)	117 (6.3)	62 (14.7)	39 (7.0)
907	266 (7.7)	38 (15.4)	66 (10.0)	162 (6.4)	49 (7.8)	117 (6.3)	62 (14.7)	39 (7.0)
908	270 (7.8)	38 (15.4)	66 (10.0)	166 (6.5)	53 (8.4)	117 (6.3)	62 (14.7)	39 (7.0)
909	278 (8.1)	38 (15.4)	71 (10.7)	169 (6.7)	56 (9.0)	117 (6.3)	62 (14.7)	43 (7.8)
910	278 (8.1)	38 (15.4)	71 (10.7)	169 (6.7)	56 (9.0)	117 (6.3)	62 (14.7)	43 (7.8)
911	289 (8.4)	38 (15.4)	72 (10.9)	179 (7.1)	60 (9.6)	119 (6.4)	64 (15.4)	46 (8.4)
912	296 (8.6)	38 (15.4)	72 (10.9)	186 (7.3)	67 (10.7)	119 (6.4)	64 (15.4)	46 (8.4)
913	299 (8.7)	40 (16.4)	72 (10.9)	186 (7.3)	67 (10.7)	121 (6.6)	64 (15.4)	46 (8.4)
914	311 (9.0)	40 (16.4)	74 (11.2)	197 (7.8)	67 (10.7)	133 (7.2)	64 (15.4)	46 (8.4)
915	311 (9.0)	40 (16.4)	74 (11.2)	197 (7.8)	67 (10.7)	133 (7.2)	64 (15.4)	46 (8.4)
916	341 (9.9)	40 (16.4)	74 (11.2)	227 (9.0)	67 (10.7)	158 (8.5)	70 (16.7)	46 (8.4)
917	343 (10.0)	40 (16.4)	76 (11.5)	227 (9.0)	67 (10.7)	158 (8.5)	70 (16.7)	49 (8.8)
918	346 (10.0)	40 (16.4)	76 (11.5)	230 (9.1)	67 (10.7)	160 (8.7)	70 (16.7)	49 (8.8)
919	373 (10.8)	40 (16.4)	81 (12.3)	251 (9.9)	67 (10.7)	182 (9.9)	73 (17.4)	51 (9.1)
920	378 (11.0)	40 (16.4)	83 (12.5)	254 (10.0)	69 (11.0)	182 (9.9)	76 (18.1)	51 (9.1)
921	401 (11.7)	40 (16.4)	88 (13.4)	272 (10.7)	73 (11.6)	190 (10.3)	82 (19.6)	56 (10.1)
922	401 (11.7)	40 (16.4)	88 (13.4)	272 (10.7)	73 (11.6)	190 (10.3)	82 (19.6)	56 (10.1)
923	404 (11.7)	40 (16.4)	88 (13.4)	275 (10.8)	73 (11.6)	193 (10.5)	82 (19.6)	56 (10.1)
924	409 (11.9)	40 (16.4)	88 (13.4)	280 (11.1)	73 (11.6)	198 (10.8)	82 (19.6)	56 (10.1)
925	409 (11.9)	40 (16.4)	88 (13.4)	280 (11.1)	73 (11.6)	198 (10.8)	82 (19.6)	56 (10.1)
926	418 (12.1)	40 (16.4)	88 (13.4)	289 (11.4)	76 (12.2)	204 (11.0)	82 (19.6)	56 (10.1)
927	421 (12.2)	40 (16.4)	88 (13.4)	292 (11.5)	76 (12.2)	207 (11.2)	82 (19.6)	56 (10.1)
928	421 (12.2)	40 (16.4)	88 (13.4)	292 (11.5)	76 (12.2)	207 (11.2)	82 (19.6)	56 (10.1)
929	421 (12.2)	40 (16.4)	88 (13.4)	292 (11.5)	76 (12.2)	207 (11.2)	82 (19.6)	56 (10.1)
930	431 (12.5)	40 (16.4)	88 (13.4)	302 (11.9)	83 (13.3)	209 (11.3)	82 (19.6)	56 (10.1)

資料出所: 福島労働局作成

労働者100人未満の事業場における最低賃金額(時間額)の影響労働者数と影響率(令和4年度)

(自動車小売業)

上段: 影響労働者数(人)

下段: 影響率(%)

	合計	規模別			地域別			
		1~9人	10~29人	30~99人	県北	県中・県南	会津	いわき相双
	6,465	2,010	4,455	0	1,445	2,438	910	1,672
現行額	164	128	36		19	67	26	51
894	(2.5)	(6.4)	(0.8)		(1.3)	(2.8)	(2.8)	(3.1)
	180	128	52		22	70	34	54
895	(2.8)	(6.4)	(1.2)		(1.5)	(2.9)	(3.8)	(3.2)
	180	128	52		22	70	34	54
896	(2.8)	(6.4)	(1.2)		(1.5)	(2.9)	(3.8)	(3.2)
	180	128	52		22	70	34	54
897	(2.8)	(6.4)	(1.2)		(1.5)	(2.9)	(3.8)	(3.2)
	184	132	52		22	70	34	58
898	(2.9)	(6.6)	(1.2)		(1.5)	(2.9)	(3.8)	(3.5)
	187	132	55		22	73	34	58
899	(2.9)	(6.6)	(1.2)		(1.5)	(3.0)	(3.8)	(3.5)
	187	132	55		22	73	34	58
900	(2.9)	(6.6)	(1.2)		(1.5)	(3.0)	(3.8)	(3.5)
	240	160	79		32	90	39	79
901	(3.7)	(8.0)	(1.8)		(2.2)	(3.7)	(4.2)	(4.7)
	240	160	79		32	90	39	79
902	(3.7)	(8.0)	(1.8)		(2.2)	(3.7)	(4.2)	(4.7)
	240	160	79		32	90	39	79
903	(3.7)	(8.0)	(1.8)		(2.2)	(3.7)	(4.2)	(4.7)
	242	160	82		35	90	39	79
904	(3.7)	(8.0)	(1.8)		(2.4)	(3.7)	(4.2)	(4.7)
	242	160	82		35	90	39	79
905	(3.7)	(8.0)	(1.8)		(2.4)	(3.7)	(4.2)	(4.7)
	242	160	82		35	90	39	79
906	(3.7)	(8.0)	(1.8)		(2.4)	(3.7)	(4.2)	(4.7)
	248	160	88		35	93	42	79
907	(3.8)	(8.0)	(2.0)		(2.4)	(3.8)	(4.6)	(4.7)
	250	163	88		35	93	44	79
908	(3.9)	(8.1)	(2.0)		(2.4)	(3.8)	(4.8)	(4.7)
	250	163	88		35	93	44	79
909	(3.9)	(8.1)	(2.0)		(2.4)	(3.8)	(4.8)	(4.7)
	255	167	88		35	93	44	83
910	(3.9)	(8.3)	(2.0)		(2.4)	(3.8)	(4.8)	(5.0)
	259	169	90		37	93	46	83
911	(4.0)	(8.4)	(2.0)		(2.6)	(3.8)	(5.0)	(5.0)
	259	169	90		37	93	46	83
912	(4.0)	(8.4)	(2.0)		(2.6)	(3.8)	(5.0)	(5.0)
	259	169	90		37	93	46	83
913	(4.0)	(8.4)	(2.0)		(2.6)	(3.8)	(5.0)	(5.0)
	259	169	90		37	93	46	83
914	(4.0)	(8.4)	(2.0)		(2.6)	(3.8)	(5.0)	(5.0)
	259	169	90		37	93	46	83
915	(4.0)	(8.4)	(2.0)		(2.6)	(3.8)	(5.0)	(5.0)
	261	169	92		39	93	46	83
916	(4.0)	(8.4)	(2.1)		(2.7)	(3.8)	(5.0)	(5.0)
	264	169	95		41	93	46	83
917	(4.1)	(8.4)	(2.1)		(2.9)	(3.8)	(5.0)	(5.0)
	264	169	95		41	93	46	83
918	(4.1)	(8.4)	(2.1)		(2.9)	(3.8)	(5.0)	(5.0)
	264	169	95		41	93	46	83
919	(4.1)	(8.4)	(2.1)		(2.9)	(3.8)	(5.0)	(5.0)
	266	169	97		44	93	46	83
920	(4.1)	(8.4)	(2.2)		(3.0)	(3.8)	(5.0)	(5.0)
	270	171	99		48	93	46	83
921	(4.2)	(8.5)	(2.2)		(3.3)	(3.8)	(5.0)	(5.0)
	277	175	102		50	93	48	85
922	(4.3)	(8.7)	(2.3)		(3.5)	(3.8)	(5.3)	(5.1)
	277	175	102		50	93	48	85
923	(4.3)	(8.7)	(2.3)		(3.5)	(3.8)	(5.3)	(5.1)
	277	175	102		50	93	48	85
924	(4.3)	(8.7)	(2.3)		(3.5)	(3.8)	(5.3)	(5.1)
	277	175	102		50	93	48	85
925	(4.3)	(8.7)	(2.3)		(3.5)	(3.8)	(5.3)	(5.1)
	279	175	104		52	93	48	85
926	(4.3)	(8.7)	(2.3)		(3.6)	(3.8)	(5.3)	(5.1)
	286	177	109		52	93	50	90
927	(4.4)	(8.8)	(2.4)		(3.6)	(3.8)	(5.5)	(5.4)
	292	177	115		52	100	50	90
928	(4.5)	(8.8)	(2.6)		(3.6)	(4.1)	(5.5)	(5.4)
	292	177	115		52	100	50	90
929	(4.5)	(8.8)	(2.6)		(3.6)	(4.1)	(5.5)	(5.4)
	299	177	121		52	106	50	90
930	(4.6)	(8.8)	(2.7)		(3.6)	(4.3)	(5.5)	(5.4)

資料出所: 福島労働局作成

常用労働者の1人平均月間現金給与額(事業所規模5人以上)

(単位:円)

産業(注1)	年	現金給与総額	きまって支給する給与			特別に支払われた給与	②所定内労働時間	換算時給額 (注2) ①/②
			①所定内給与		所定外給与			
			①所定内給与	所定外給与				
E23 非鉄金属製造業	元	428,697	307,270	39,255	82,172	150.1	2,047	
	2	274,137	225,303	10,799	38,035	129.8	1,736	
	3	287,888	228,999	11,553	47,336	124.3	1,842	
E29 電気機械器具	元	353,851	251,940	24,424	77,487	142.0	1,774	
	2	357,719	261,870	21,890	73,959	142.2	1,842	
	3	364,169	261,301	23,480	79,388	141.8	1,843	
E30 情報通信機械器具	元	405,050	279,911	36,129	89,010	141.3	1,981	
	2	379,206	273,123	28,436	77,647	139.8	1,954	
	3	401,936	280,221	28,359	93,356	142.5	1,966	
E28 電子・デバイス	元	318,442	240,143	26,222	52,077	144.6	1,661	
	2	327,302	249,114	21,283	56,905	143.0	1,742	
	3	350,566	248,911	31,757	69,898	145.8	1,707	
E31 輸送用機械器具	元	392,133	261,711	55,673	74,749	146.2	1,790	
	2	380,287	265,159	37,152	77,976	140.1	1,893	
	3	371,325	269,117	42,002	60,206	146.4	1,838	
E27 業務用機械器具	元	346,905	231,383	29,322	86,200	149.9	1,544	
	2	355,897	248,504	17,974	89,419	141.8	1,752	
	3	374,226	254,128	19,600	100,498	147.5	1,723	

資料出所: 福島県企画調整部統計調査課「毎月勤労統計調査地方調査結果速報」(各年平均)

注1 産業分類は、日本標準産業分類(平成25年10月改訂)による。

注2 「換算時給額」は、福島労働局賃金室において算出(①所定内給与/②所定内労働時間)。

福島県鉱工業指数月報

— 令和4年6月分速報 —

福島県・東北・全国の鉱工業生産指数（季節調整済）の推移

平成27年 = 100.0

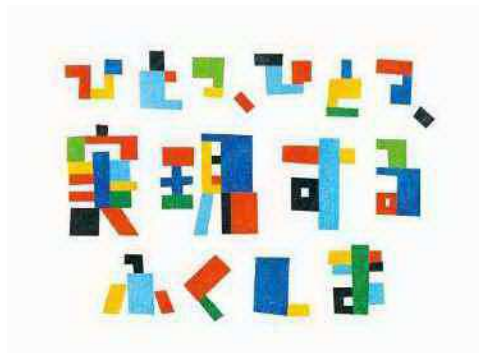
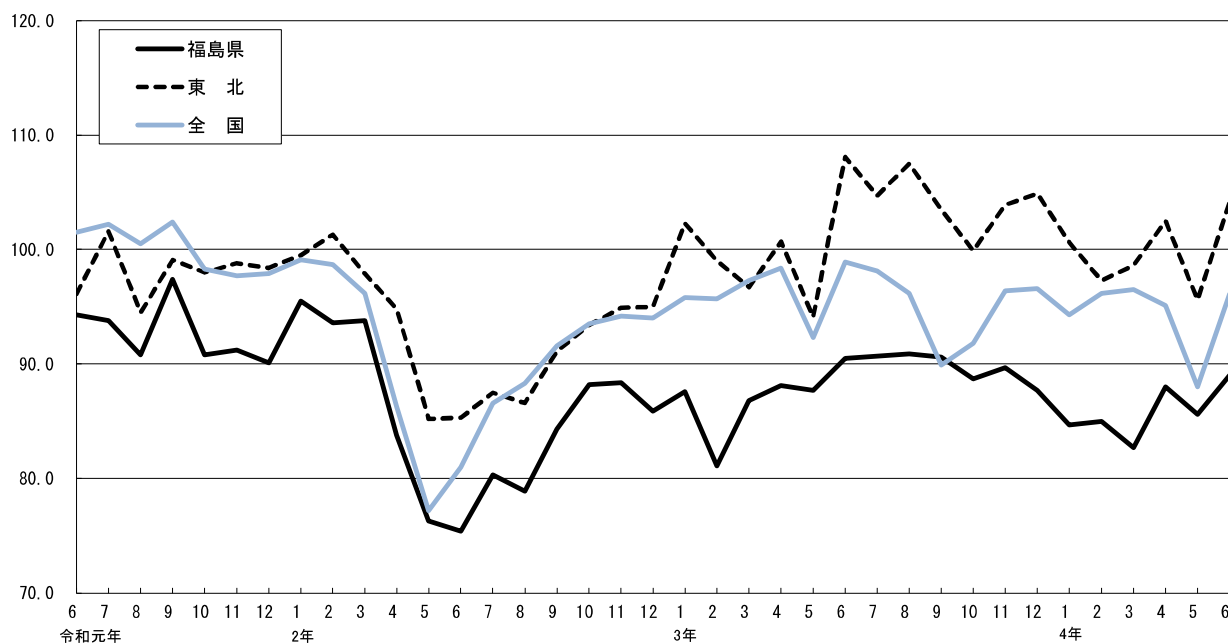

令和4年8月31日
福島県企画調整部統計課

利 用 上 の 注 意

- 1 この月報は、経済産業省生産動態統計調査、薬事工業生産動態統計調査、福島県鉱工業指数調査等を基に作成しています。
- 2 この月報は、令和4年6月分の速報値と令和4年5月分の確報値を掲載しています。確報値は前回公表した速報値を修正している場合があります。
- 3 ウェイトは、平成28年経済センサスー活動調査及び経済産業省生産動態統計調査等を基礎データとして、鉱工業指数用に組み替えた付加価値額、生産者出荷額及び生産者在庫額を使用しています。
- 4 季節調整は、米国商務省センサス局が開発したX-12-ARIMAにより行っています。
- 5 数値は単位未満四捨五入を行っているため、合計と内訳が一致しない場合があります。
- 6 前年比、前期比、前年同期比、前年同月比及び前月比は、それぞれ対前年増減率、対前期増減率、対前年同期増減率、対前年同月増減率及び対前月増減率を示しています。
- 7 全国と東北の指数については、以下の資料から抜粋しています。
 全国～経済産業省『生産・出荷・在庫指数確報』 2022年6月分
 東北～東北経済産業局『東北地域の鉱工業生産動向（速報）』 2022年6月分
- 8 この月報の数値を他に転記するときは、『福島県鉱工業指数月報』から抜粋したことを明記してください。

鉱工業指数用語について

(1) 原指数と季節調整済指数

鉱工業指数の原指数は、データをそのまま指数にしたものであり、季節的要因(四季などの自然要因、ボーナス支給などの慣行要因、大型連休・年末年始の休日数などの制度要因等)による変動が含まれています。

季節調整済指数は、原指数から季節的要因による変動を取り除き、同じ基準で指数をみられるようにしています。

従って、直近の動向をみる場合は季節調整済指数の前月(期)比を使用し、長期的な動向をみる場合は原指数の前年同月(期)比を使用します。

(2) 財別分類の定義

分 類	定 義
最終需要財	生産活動から離れて最終製品となるもの
投資財	企業の資本形成に向けられるもの
資本財	設備投資に向けられるもの…医療器具、金型等
建設財	建設投資に用いられるもの…コンクリート、橋りょう等
消費財	家計で消費されるもの
耐久消費財	想定耐用年数が1年以上のもの…デジタルカメラ、携帯電話等
非耐久消費財	想定耐用年数が1年未満で、比較的購入単価が安いもの…食料品、着衣等
生産財	原材料・燃料として生産活動に再投入されるもの
鉱工業用生産財	鉱工業の生産工程に再投入されるもの…自動車車体部品、半導体部品等
その他生産財	鉱工業以外の生産活動に再投入されるもの…農薬等

(3) 寄与度

その業種の増減が、全体の伸び率を何%押し上げ(引き下げ)ているかを示したもの

$$\frac{\text{その業種のウェイト} \times \{ \text{当月(当期)指数} - \text{前月(前期)指数} \}}{\text{総合指数のウェイト} \times \text{前月(前期)指数}} \times 100(\%)$$

目 次

1 月報	
(1) 概 況	4
(2) 業種別の動向	5
2 指数の推移	
(1) 月別指数（季節調整済）の推移	6
(2) 四半期指数の推移	6
(3) 主要業種の指数（季節調整済）の推移	7
(4) 財別分類指数（季節調整済）の推移	8
3 統計表	
(1) 福島県・東北・全国の鉱工業指数	9
(2) 福島県の業種別生産指数	10
(3) 福島県の業種別出荷指数	12
(4) 福島県の業種別在庫指数	14
(5) 福島県の財別生産指数	16
(6) 福島県の財別出荷指数	17
(7) 福島県の財別在庫指数	18

ホームページアドレス、次回の公表予定日及び問い合わせ先……裏表紙をご覧ください。

1 月 報

令和 4 年 6 分速報

生産指数

前月比(季節調整済指数)	4.0%の上昇
前年同月比(原指数)	1.6%の低下

(1) 概 況

令和4年6月の福島県の鉱工業指数(季節調整済指数)は、生産が89.0で前月比+4.0%と上昇、出荷が88.5で前月比+3.3%と上昇、在庫が114.7で前月比△1.4%と低下となった。

生産を業種別にみると、化学工業(+18.0%)、輸送機械工業(+17.5%)、繊維工業(+16.7%)、プラスチック製品工業(+5.6%)など12業種が上昇し、情報通信機械工業(△8.7%)、電気機械工業(△7.5%)、窯業・土石製品工業(△6.2%)、非鉄金属工業(△3.4%)など7業種が低下した。(括弧内は前月比)

生産の上昇に寄与した業種は、化学工業、輸送機械工業、汎用・生産用・業務用機械工業などであった。

また、原指数は、生産が90.5で前年同月比△1.6%と4か月連続で低下、出荷が90.0で前年同月比△3.3%と4か月連続で低下、在庫が113.5で前年同月比+14.8%と5か月連続で上昇となった。

(平成27年=100.0)

	季節調整済指数			原指数		
	4年5月	4年6月	前月比	3年6月	4年6月	前年同月比
生産	85.6	89.0	4.0%	92.0	90.5	△1.6%
出荷	85.7	88.5	3.3%	93.1	90.0	△3.3%
在庫	116.3	114.7	△1.4%	98.9	113.5	14.8%

生産の上昇に寄与した主な業種

業 種	寄 与 度	季節調整済指数		
		4年5月	4年6月	前月比
化学工業	2.523%	108.7	128.3	18.0%
輸送用機械工業	1.791%	74.9	88.0	17.5%

(2) 業種別の動向

I 生産の動向	季節調整済指数 対前月比 4.0%	原指数 対前年同月比 △ 1.6%
□□□上昇した主な業種□□□		
	季節調整済指数 対前月比（寄与度）	原指数 対前年同月比
化学工業	18.0%（ 2.523%）	16.4%
輸送機械工業	17.5%（ 1.791%）	8.0%
汎用・生産用・業務用機械工業	1.8%（ 0.237%）	△ 10.4%
繊維工業	16.7%（ 0.230%）	△ 16.1%
□□□低下した主な業種□□□		
	季節調整済指数 対前月比（寄与度）	原指数 対前年同月比
窯業・土石製品工業	△ 6.2%（ △ 0.451%）	△ 9.3%
電気機械工業	△ 7.5%（ △ 0.368%）	△ 24.3%
情報通信機械工業	△ 8.7%（ △ 0.261%）	△ 13.0%
ゴム、皮革製品工業	△ 3.0%（ △ 0.231%）	△ 10.9%
II 出荷の動向		
	季節調整済指数 対前月比 3.3%	原指数 対前年同月比 △ 3.3%
□□□上昇した主な業種□□□		
	季節調整済指数 対前月比（寄与度）	原指数 対前年同月比
化学工業	23.2%（ 2.811%）	19.5%
輸送機械工業	16.8%（ 1.591%）	7.1%
非鉄金属工業	11.2%（ 0.855%）	15.3%
汎用・生産用・業務用機械工業	4.5%（ 0.497%）	△ 10.6%
□□□低下した主な業種□□□		
	季節調整済指数 対前月比（寄与度）	原指数 対前年同月比
電気機械工業	△ 19.8%（ △ 1.900%）	△ 37.9%
情報通信機械工業	△ 8.8%（ △ 0.453%）	△ 21.8%
ゴム、皮革製品工業	△ 2.0%（ △ 0.108%）	△ 14.1%
電子部品・デバイス工業	△ 0.1%（ △ 0.011%）	4.2%
III 在庫の動向		
	季節調整済指数 対前月比 △ 1.4%	原指数 対前年同月比 14.8%
□□□上昇した主な業種□□□		
	季節調整済指数 対前月比（寄与度）	原指数 対前年同月比
電気機械工業	17.3%（ 0.627%）	43.1%
プラスチック製品工業	5.5%（ 0.411%）	21.0%
食料品工業	13.2%（ 0.184%）	△ 16.4%
窯業・土石製品工業	0.9%（ 0.096%）	24.7%
□□□低下した主な業種□□□		
	季節調整済指数 対前月比（寄与度）	原指数 対前年同月比
非鉄金属工業	△ 7.7%（ △ 0.882%）	40.1%
電子部品・デバイス工業	△ 3.0%（ △ 0.801%）	9.2%
パルプ・紙・紙加工品工業	△ 4.8%（ △ 0.170%）	△ 1.0%
化学工業	△ 1.3%（ △ 0.157%）	3.5%

2 指数の推移

(1) 月別指数(季節調整済)の推移

平成27年=100.0

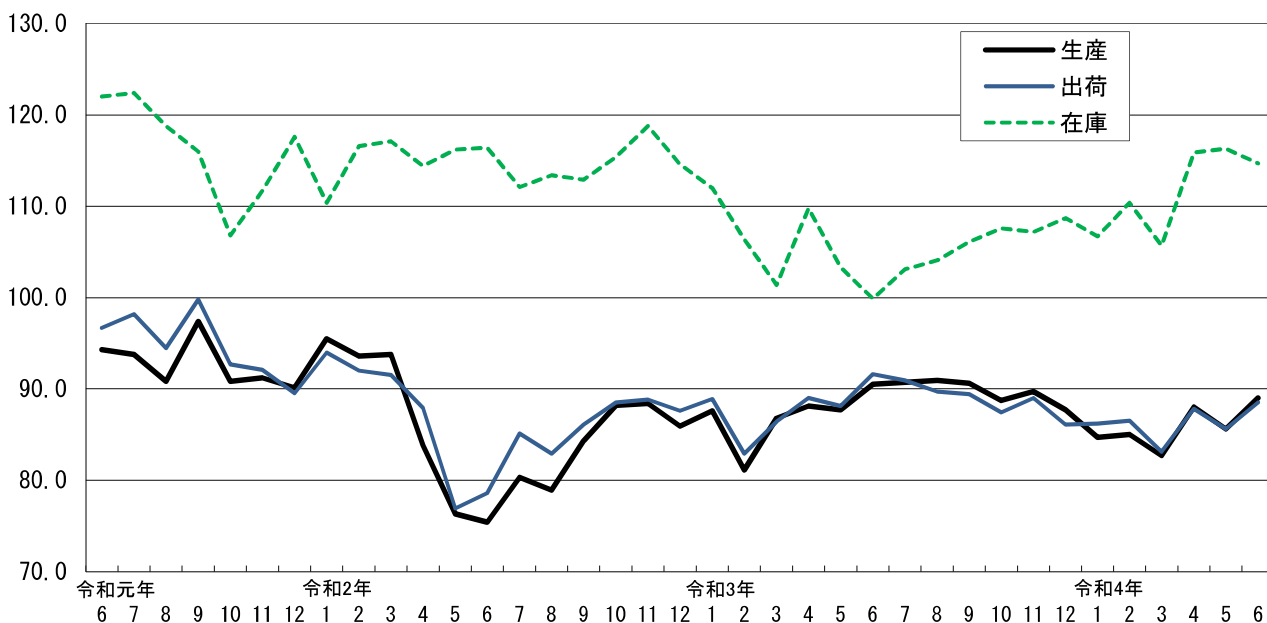

(2) 四半期指数の推移

平成27年=100.0

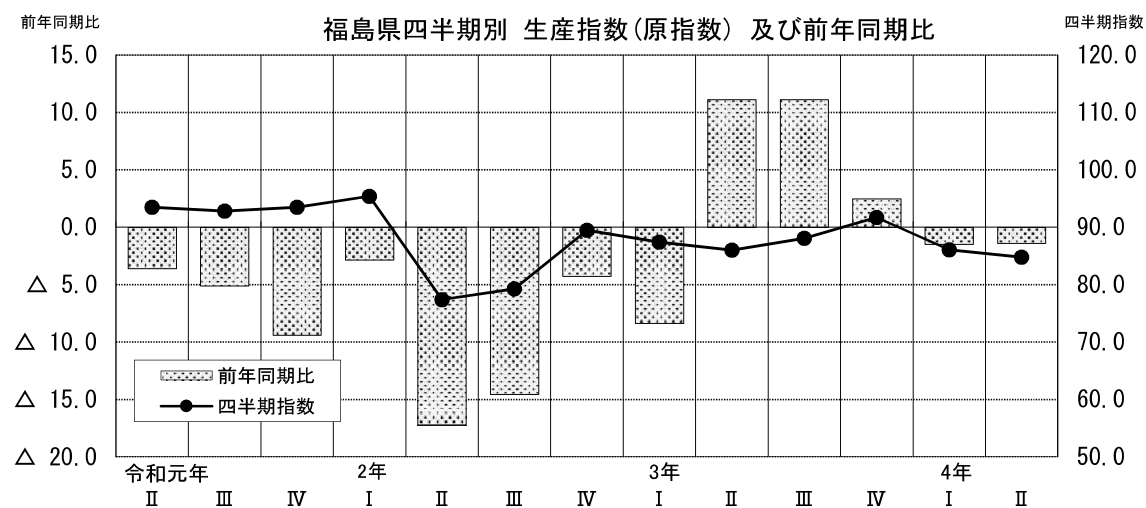
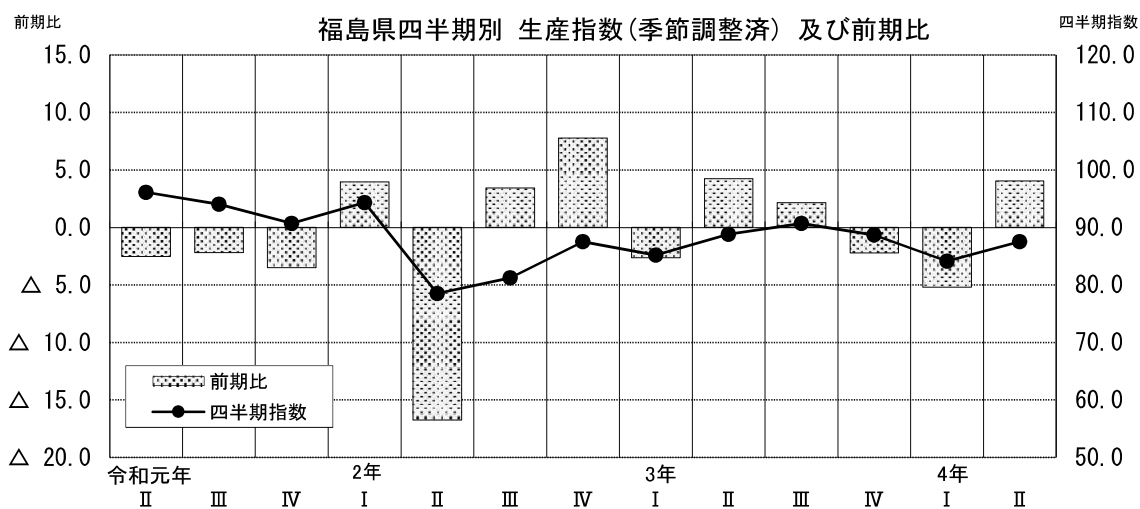

(3) 主要業種の指数(季節調整済)の推移

平成27年=100.0

汎用・生産用・業務用機械工業

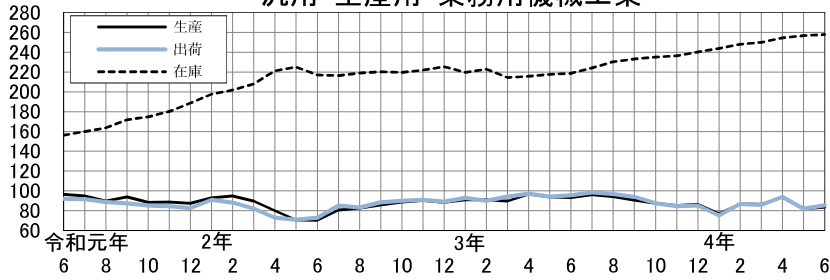

生産指数 前月比 1.8%
2 か月 ぶり 上昇

出荷指数 前月比 4.5%
2 か月 ぶり 上昇

在庫指数 前月比 0.5%
15 か月 連続 上昇

情報通信機械工業

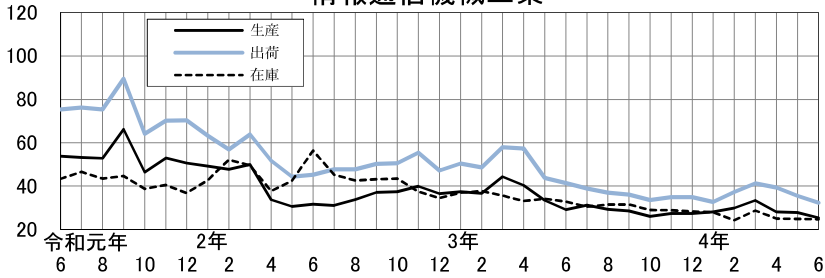

生産指数 前月比 Δ 8.7%
3 か月 連続 低下

出荷指数 前月比 Δ 8.8%
3 か月 連続 低下

在庫指数 前月比 Δ 0.8%
3 か月 連続 低下

電子部品・デバイス工業

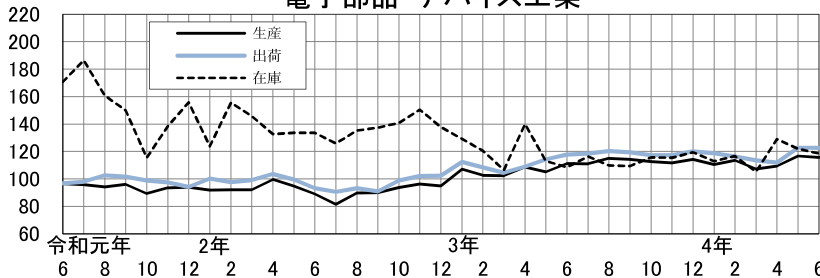

生産指数 前月比 Δ 0.9%
3 か月 ぶり 低下

出荷指数 前月比 Δ 0.1%
2 か月 ぶり 低下

在庫指数 前月比 Δ 3.0%
2 か月 連続 低下

輸送機械工業

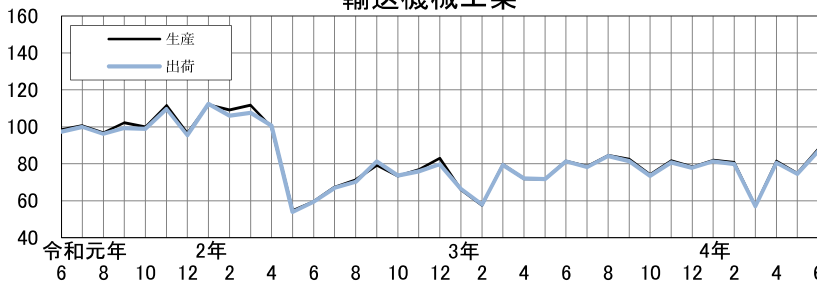

生産指数 前月比 17.5%
2 か月 ぶり 上昇

出荷指数 前月比 16.8%
2 か月 ぶり 上昇

化学工業

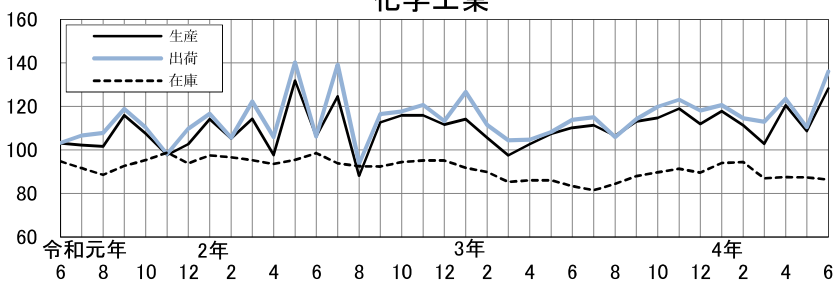

生産指数 前月比 18.0%
2 か月 ぶり 上昇

出荷指数 前月比 23.2%
2 か月 ぶり 上昇

在庫指数 前月比 Δ 1.3%
2 か月 連続 低下

食料品工業

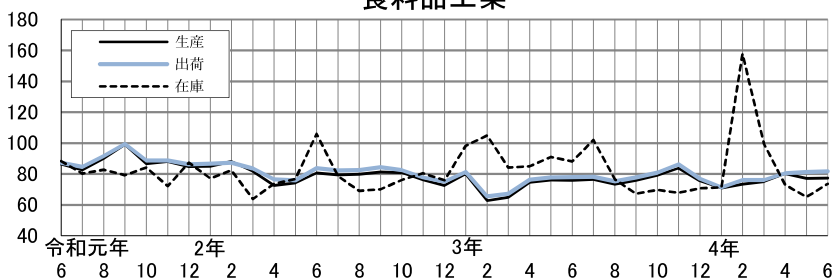

生産指数 前月比 0.4%
2 か月 ぶり 上昇

出荷指数 前月比 0.5%
5 か月 連続 上昇

在庫指数 前月比 13.2%
4 か月 ぶり 上昇

(4) 財別分類指数(季節調整済)の推移

平成27年=100.0

資本財

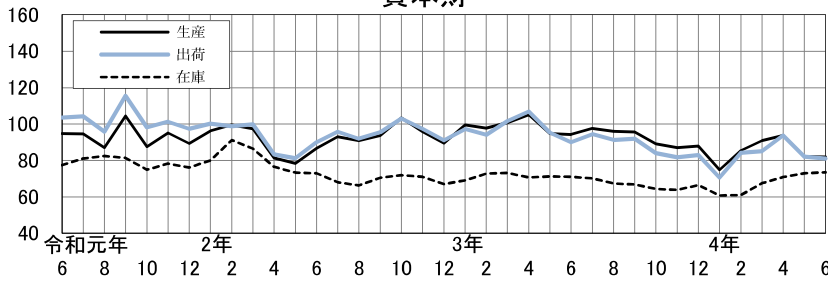

生産指数 前月比 Δ 0.1%
2 か月連続低下

出荷指数 前月比 Δ 1.2%
2 か月連続低下

在庫指数 前月比 0.7%
5 か月連続上昇

建設財

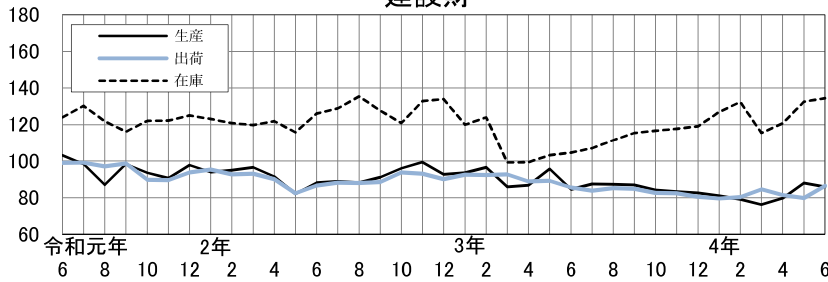

生産指数 前月比 Δ 2.4%
3 か月ぶり低下

出荷指数 前月比 8.4%
3 か月ぶり上昇

在庫指数 前月比 1.4%
3 か月連続上昇

耐久消費財

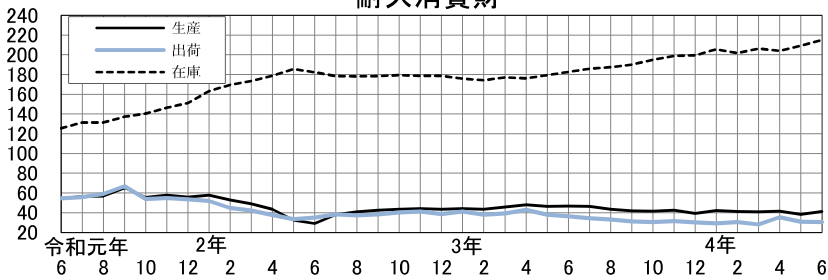

生産指数 前月比 7.0%
2 か月ぶり上昇

出荷指数 前月比 Δ 1.0%
2 か月連続低下

在庫指数 前月比 2.8%
2 か月連続上昇

非耐久消費財

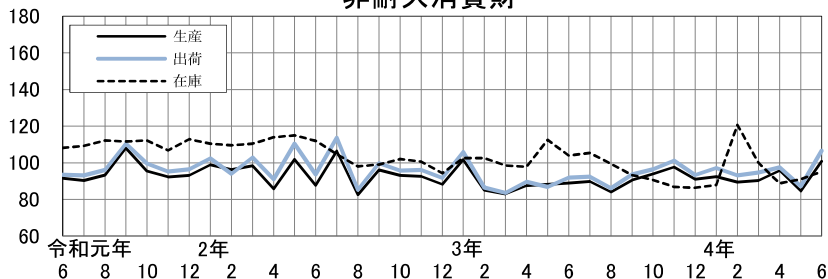

生産指数 前月比 19.3%
2 か月ぶり上昇

出荷指数 前月比 22.1%
2 か月ぶり上昇

在庫指数 前月比 4.7%
2 か月連続上昇

生産財

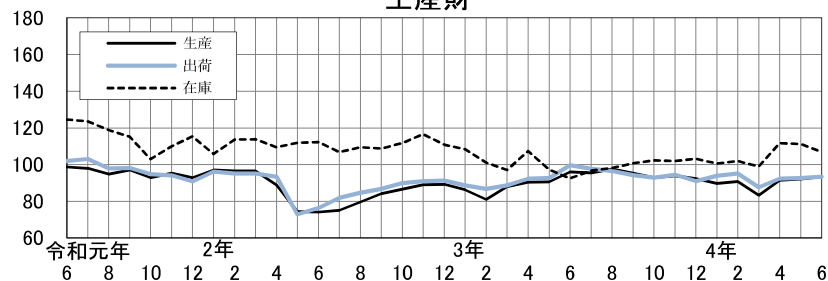

生産指数 前月比 1.4%
3 か月連続上昇

出荷指数 前月比 0.9%
3 か月連続上昇

在庫指数 前月比 Δ 4.0%
2 か月連続低下

3 統計表

(1) 福島県・東北・全国の鉱工業指数

平成27年(2015年)=100.0

地域	福島県						東北						全国						
区分	生産		出荷		在庫		生産		出荷		在庫		生産		出荷		在庫		
品目数	208		208		120		327		327		213		487		487		348		
ウェイト	10000.0		10000.0		10000.0		10000.0		10000.0		10000.0		10000.0		10000.0		10000.0		
原指数																			原指数
令和元年平均	94.5	△ 4.9	97.1	△ 6.1	116.6	18.1	99.1	△ 3.9	100.1	△ 3.5	110.9	8.7	101.1	△ 3.0	100.2	△ 2.7	103.6	1.6	2019年平均
令和2年平均	85.4	△ 9.6	86.9	△ 10.5	114.8	△ 1.5	92.7	△ 6.5	94.9	△ 5.2	113.7	2.5	90.6	△ 10.4	89.6	△ 10.6	100.6	△ 2.9	2020年平均
令和3年平均	88.3	3.4	88.2	1.5	105.8	△ 7.8	102.1	10.1	101.8	7.3	107.9	△ 5.1	95.7	5.6	93.7	4.6	96.2	△ 4.4	2021年平均
令和3年6月	92.0	17.9	93.1	18.0	98.9	△ 16.0	107.2	26.7	105.9	23.1	110.9	△ 6.0	101.6	22.9	98.6	18.9	96.3	△ 5.1	2021年6月
7月	91.1	9.9	92.3	5.8	101.0	△ 9.7	103.8	18.1	104.2	13.4	103.5	△ 10.1	100.0	11.1	97.2	10.7	96.5	△ 4.7	7月
8月	80.6	15.1	80.4	9.4	104.0	△ 9.0	97.2	25.7	95.7	19.2	107.1	△ 5.1	86.5	8.4	84.9	6.7	96.4	△ 3.8	8月
9月	92.5	9.0	91.2	4.6	105.7	△ 6.0	106.9	13.6	104.4	2.9	108.0	△ 2.6	93.0	△ 2.5	90.7	△ 4.6	97.1	0.4	9月
10月	89.8	△ 1.8	88.6	△ 3.1	105.8	△ 5.8	102.1	5.6	98.6	△ 0.3	109.0	0.5	92.8	△ 4.3	90.1	△ 5.9	98.1	2.1	10月
11月	91.8	5.6	91.3	3.5	104.8	△ 7.8	106.6	10.9	104.7	6.9	112.0	3.4	99.9	4.8	97.1	3.3	100.6	5.5	11月
12月	93.5	3.5	90.9	△ 1.6	110.4	△ 2.6	111.5	10.4	113.1	7.6	112.7	6.5	100.0	2.2	99.8	2.5	97.8	4.9	12月
令和4年1月	82.4	△ 1.7	82.0	△ 1.9	111.7	△ 4.8	95.4	△ 0.1	93.6	△ 5.4	116.1	8.9	87.7	△ 0.8	85.8	△ 1.3	100.9	4.7	2022年1月
2月	82.3	4.7	83.0	4.4	114.8	3.8	94.5	△ 1.7	93.3	△ 7.1	115.4	11.2	92.5	0.5	89.6	△ 1.5	102.0	7.1	2月
3月	93.5	△ 6.3	97.1	△ 4.9	108.9	4.2	111.0	0.5	111.8	0.3	110.3	8.7	107.1	△ 1.7	106.0	△ 2.4	97.7	6.8	3月
4月	84.3	△ 1.6	84.2	△ 3.0	111.5	5.5	97.5	0.5	94.7	△ 1.1	114.1	7.9	93.8	△ 4.9	90.9	△ 4.6	97.3	4.1	4月
5月	79.5	△ 1.0	78.2	△ 1.0	114.2	12.6	93.0	3.0	89.9	1.2	119.3	4.7	83.8	△ 3.1	81.3	△ 3.1	99.1	3.8	5月
6月	90.5	△ 1.6	90.0	△ 3.3	113.5	14.8	103.3	△ 3.6	99.0	△ 6.5	122.5	10.5	98.8	△ 2.8	95.7	△ 2.9	100.3	4.2	6月
季節調整指数																			季節調整指数
令和3年Ⅱ期	88.8	4.2	89.6	4.1	104.3	△ 2.2	101.0	1.7	100.0	△ 2.3	108.3	3.4	96.5	0.2	95.3	0.8	94.9	0.3	2021年Ⅱ期
Ⅲ期	90.7	2.1	90.0	0.4	104.4	0.1	105.2	4.2	103.0	3.0	105.6	△ 2.5	94.7	△ 1.9	92.2	△ 3.3	96.2	1.4	Ⅲ期
Ⅳ期	88.7	△ 2.2	87.5	△ 2.8	107.8	3.3	102.9	△ 2.2	102.1	△ 0.9	113.1	7.1	94.9	0.2	92.4	0.2	99.4	3.3	Ⅳ期
令和4年Ⅰ期	84.1	△ 5.2	85.3	△ 2.5	107.6	△ 0.2	98.8	△ 4.0	98.2	△ 3.8	114.8	1.5	95.7	0.8	92.9	0.5	100.5	1.1	2022年Ⅰ期
Ⅱ期	87.5	4.0	87.3	2.3	115.6	7.4	100.7	1.9	97.7	△ 0.5	116.7	1.7	93.1	△ 2.7	92.0	△ 1.0	98.6	△ 1.9	Ⅱ期
令和3年6月	90.5	3.2	91.6	4.0	99.9	△ 3.3	108.1	14.9	105.9	12.2	109.2	0.5	98.9	7.2	96.5	3.2	95.7	1.6	2021年6月
7月	90.7	0.2	90.9	△ 0.8	103.1	3.2	104.7	△ 3.1	105.2	△ 0.7	102.8	△ 5.9	98.1	△ 0.8	96.1	△ 0.4	95.4	△ 0.3	7月
8月	90.9	0.2	89.7	△ 1.3	104.1	1.0	107.5	2.7	105.5	0.3	106.4	3.5	96.2	△ 1.9	93.6	△ 2.6	95.3	△ 0.1	8月
9月	90.6	△ 0.3	89.4	△ 0.3	106.1	1.9	103.5	△ 3.7	98.3	△ 6.8	107.6	1.1	89.9	△ 6.5	86.9	△ 7.2	97.9	2.7	9月
10月	88.7	△ 2.1	87.4	△ 2.2	107.6	1.4	99.9	△ 3.5	98.1	△ 0.2	110.7	2.9	91.8	2.1	89.1	2.5	98.4	0.5	10月
11月	89.7	1.1	89.0	1.8	107.2	△ 0.4	103.9	4.0	102.4	4.4	113.8	2.8	96.4	5.0	93.9	5.4	99.8	1.4	11月
12月	87.7	△ 2.2	86.1	△ 3.3	108.7	1.4	104.9	1.0	105.7	3.2	114.8	0.9	96.6	0.2	94.1	0.2	99.9	0.1	12月
令和4年1月	84.7	△ 3.4	86.2	0.1	106.7	△ 1.8	100.6	△ 4.1	99.5	△ 5.9	115.7	0.8	94.3	△ 2.4	92.7	△ 1.5	99.2	△ 0.7	2022年1月
2月	85.0	0.4	86.5	0.3	110.4	3.5	97.3	△ 3.3	96.0	△ 3.5	115.6	△ 0.1	96.2	2.0	92.7	0.0	101.3	2.1	2月
3月	82.7	△ 2.7	83.1	△ 3.9	105.7	△ 4.3	98.6	1.3	99.0	3.1	113.0	△ 2.2	96.5	0.3	93.3	0.6	100.9	△ 0.4	3月
4月	88.0	6.4	87.8	5.7	115.9	9.6	102.5	4.0	100.1	1.1	115.6	2.3	95.1	△ 1.5	93.0	△ 0.3	98.6	△ 2.3	4月
5月	85.6	△ 2.7	85.7	△ 2.4	116.3	0.3	95.6	△ 6.7	94.0	△ 6.1	113.8	△ 1.6	88.0	△ 7.5	89.2	△ 4.1	97.7	△ 0.9	5月
6月	89.0	4.0	88.5	3.3	114.7	△ 1.4	104.1	8.9	99.0	5.3	120.7	6.1	96.1	9.2	93.7	5.0	99.6	1.9	6月

※ 年平均、四半期の数値は単純平均値

(2) 福島県の業種別生産指数

業種分類 時系列	業種別										
	鉱工業	製造工業	鉄鋼業	非鉄金属工業	金属製品工業	汎用・生産用・業務用機械工業	電気機械工業	情報通信機械工業	電子部品・デバイス工業	輸送機械工業	窯業・土石製品工業
品目数	208	207	5	9	6	27	16	14	10	9	20
ウェイト	10000.0	9992.2	236.4	522.8	318.9	1353.9	394.1	932.6	885.6	1170.5	701.9
原指数											
令和元年平均	94.5	94.5	98.5	85.0	115.0	95.2	121.9	51.1	96.7	105.0	87.7
令和2年平均	85.4	85.4	77.3	84.5	100.8	84.3	109.6	38.6	92.4	84.8	87.4
令和3年平均	88.3	88.3	94.0	80.9	115.3	91.4	124.8	33.4	109.4	75.8	90.7
前年比(%)	3.4	3.4	21.6	△ 4.3	14.4	8.4	13.9	△ 13.5	18.4	△ 10.6	3.8
令和3年6月	92.0	92.0	103.5	86.6	119.1	95.5	139.7	27.0	111.1	79.2	92.2
7月	91.1	91.1	98.4	87.1	124.1	96.4	125.2	26.9	113.5	67.9	92.2
8月	80.6	80.6	79.1	83.5	103.2	83.4	117.1	24.3	109.6	69.0	87.9
9月	92.5	92.5	99.0	81.2	121.0	93.0	136.0	32.0	115.0	91.3	93.7
10月	89.8	89.8	89.7	76.6	115.5	93.5	125.3	24.0	114.3	67.9	93.7
11月	91.8	91.8	99.1	74.9	111.1	85.8	131.1	27.6	112.8	79.8	99.5
12月	93.5	93.5	91.0	85.6	104.1	89.0	135.3	28.4	115.9	92.2	91.9
令和4年1月	82.4	82.4	81.4	87.4	102.4	77.6	109.4	26.3	111.2	90.1	76.0
2月	82.3	82.3	86.1	88.4	106.8	82.7	114.3	28.2	106.9	73.2	73.3
3月	93.5	93.5	95.1	99.7	115.3	99.4	147.9	61.0	109.5	80.8	77.5
4月	84.3	84.3	93.9	93.8	105.2	90.2	91.4	23.5	110.9	76.6	76.7
5月	79.5	79.5	72.4	91.7	111.6	73.7	93.8	20.3	113.5	58.7	83.1
6月	90.5	90.5	89.9	91.9	121.6	85.6	105.7	23.5	115.6	85.5	83.6
前年同月比(%)	△ 1.6	△ 1.6	△ 13.1	6.1	2.1	△ 10.4	△ 24.3	△ 13.0	4.1	8.0	△ 9.3
季節調整済指数											
令和3年Ⅱ期	88.8	88.8	98.9	79.5	121.7	94.6	125.3	34.3	108.2	75.1	90.7
Ⅲ期	90.7	90.8	97.1	86.2	117.8	93.8	130.7	29.6	113.3	81.9	93.2
Ⅳ期	88.7	88.7	88.4	81.2	108.2	86.5	125.9	26.9	112.8	78.0	91.1
令和4年Ⅰ期	84.1	84.1	85.4	87.9	108.4	83.5	119.8	30.4	110.4	73.3	76.2
Ⅱ期	87.5	87.5	87.9	92.3	113.4	86.5	100.7	27.0	113.9	81.4	82.9
前期比(%)	4.0	4.0	2.9	5.0	4.6	3.6	△ 15.9	△ 11.2	3.2	11.1	8.8
令和3年6月	90.5	90.5	100.7	85.3	116.2	93.2	130.5	29.1	111.2	81.5	91.3
7月	90.7	90.8	98.1	87.4	117.5	96.2	130.2	31.1	111.0	78.6	91.8
8月	90.9	90.9	98.9	87.1	117.5	94.2	133.0	29.2	114.8	84.6	94.6
9月	90.6	90.6	94.3	84.0	118.3	90.9	128.8	28.5	114.2	82.4	93.1
10月	88.7	88.7	86.2	79.1	111.1	87.5	122.4	26.0	112.6	74.1	91.0
11月	89.7	89.7	90.1	82.7	106.0	85.3	128.5	27.3	111.7	81.6	93.3
12月	87.7	87.7	88.8	81.8	107.6	86.6	126.7	27.3	114.2	78.3	89.1
令和4年1月	84.7	84.7	87.1	82.9	107.2	77.1	115.7	28.1	110.4	82.0	77.3
2月	85.0	85.0	82.9	88.7	107.7	86.8	119.0	29.8	113.5	80.8	77.9
3月	82.7	82.7	86.1	92.2	110.4	86.7	124.6	33.4	107.2	57.2	73.4
4月	88.0	88.0	92.6	92.5	107.1	93.7	96.6	28.1	109.3	81.4	77.6
5月	85.6	85.6	83.6	93.8	114.6	82.1	106.7	27.7	116.7	74.9	88.3
6月	89.0	89.0	87.4	90.6	118.6	83.6	98.7	25.3	115.7	88.0	82.8
前月比(%)	4.0	4.0	4.5	△ 3.4	3.5	1.8	△ 7.5	△ 8.7	△ 0.9	17.5	△ 6.2

											品 目 数
化学工業	プラスチック製品工業	パルプ・紙・紙加工品工業	繊維工業	食料品工業	その他工業	ゴム、皮革製品工業	印刷業	木材・木製品工業	その他製品工業	鉱業	
30	8	7	12	20	14	6	1	2	5	1	
1101.7	282.3	240.3	195.2	794.2	861.8	705.0	13.8	67.0	76.0	7.8	
											原 指 数
106.6	107.8	106.9	81.9	89.2	98.1	98.1	102.3	102.6	93.1	111.1	2019年平均
112.2	97.0	93.7	71.7	79.0	84.5	81.6	156.9	93.9	90.4	99.7	2020年平均
109.8	106.2	91.5	78.4	75.1	92.5	92.6	117.7	108.0	73.1	98.2	2021年平均
△ 2.1	9.5	△ 2.3	9.3	△ 4.9	9.5	13.5	△ 25.0	15.0	△ 19.1	△ 1.5	前年比(%)
107.7	111.8	98.3	88.8	83.8	102.3	102.0	198.0	112.0	79.2	97.2	2021年6月
112.3	113.5	101.9	72.1	86.0	104.1	103.8	161.8	118.7	83.6	92.4	7月
89.3	95.6	88.2	56.9	74.0	83.6	82.2	134.0	97.5	75.9	89.3	8月
115.3	110.3	95.3	81.6	70.8	95.8	96.8	122.0	101.8	77.1	105.8	9月
127.2	109.3	88.9	80.0	78.6	97.1	96.4	134.9	119.7	76.7	106.8	10月
130.2	112.2	95.3	76.5	85.1	95.5	95.8	93.6	111.7	78.5	108.8	11月
118.5	108.7	90.3	73.8	103.0	92.6	92.1	122.3	104.6	81.0	111.4	12月
119.3	87.7	83.2	66.4	49.2	77.9	77.9	59.5	91.1	69.7	98.7	2022年1月
113.5	96.4	82.0	67.7	57.5	87.7	88.3	68.8	94.2	79.2	98.8	2月
109.0	102.1	92.0	79.3	74.1	94.4	93.3	167.3	101.6	85.1	106.0	3月
95.3	111.6	94.4	80.7	83.1	87.1	86.4	115.0	94.3	81.6	90.0	4月
110.1	94.0	84.6	61.7	74.6	82.7	81.2	118.7	93.8	79.9	81.7	5月
125.4	110.2	96.6	74.5	85.4	93.6	90.9	165.7	111.7	89.7	93.7	6月
16.4	△ 1.4	△ 1.7	△ 16.1	1.9	△ 8.5	△ 10.9	△ 16.3	△ 0.3	13.3	△ 3.6	前年同月比(%)
											季節調整済指数
106.8	108.7	93.5	81.6	75.6	96.5	98.1	121.3	105.8	70.5	96.8	2021年Ⅱ期
110.3	107.2	91.9	72.0	75.3	93.7	93.3	131.0	110.5	79.1	98.6	Ⅲ期
115.2	103.8	89.4	79.8	79.5	91.0	90.0	116.8	109.8	76.6	101.4	Ⅳ期
110.7	99.1	92.0	67.9	73.2	88.9	88.6	107.2	96.5	78.2	101.0	2022年Ⅰ期
119.2	106.4	90.8	71.4	78.2	90.5	89.9	122.2	97.0	86.4	93.0	Ⅱ期
7.7	7.4	△ 1.3	5.2	6.8	1.8	1.5	14.0	0.5	10.5	△ 7.9	前期比(%)
110.2	109.6	94.6	84.1	75.9	100.1	100.7	157.0	107.4	75.8	97.8	2021年6月
111.3	107.9	92.8	75.1	76.6	96.6	96.8	135.7	117.3	79.6	97.4	7月
106.5	106.7	91.0	64.6	73.5	94.7	93.7	135.5	109.9	80.3	96.4	8月
113.2	107.1	91.9	76.4	75.9	89.8	89.5	121.7	104.2	77.3	102.0	9月
114.7	104.0	90.3	81.5	79.3	90.4	88.4	126.4	113.5	81.3	99.8	10月
119.0	103.5	89.1	78.2	83.8	90.3	89.3	106.0	111.4	75.8	101.1	11月
111.9	104.0	88.8	79.7	75.5	92.3	92.4	117.9	104.4	72.7	103.2	12月
117.8	97.9	93.3	73.8	70.9	85.7	84.9	89.6	100.3	81.3	99.6	2022年1月
111.4	98.9	91.7	59.6	73.5	91.6	91.4	90.7	95.8	81.6	101.8	2月
102.8	100.5	90.9	70.3	75.1	89.3	89.5	141.2	93.5	71.6	101.6	3月
120.5	108.8	91.4	83.2	80.2	87.6	87.3	119.1	88.4	84.5	95.3	4月
108.7	102.3	88.0	60.5	77.1	92.4	92.6	116.1	95.4	88.9	89.3	5月
128.3	108.0	93.0	70.6	77.4	91.6	89.8	131.4	107.1	85.9	94.3	6月
18.0	5.6	5.7	16.7	0.4	△ 0.9	△ 3.0	13.2	12.3	△ 3.4	5.6	前月比(%)

(3) 福島県の業種別出荷指数

業種分類 時系列	業種別										
	鉱工業	製造工業	鉄鋼業	非鉄金属工業	金属製品工業	汎用・生産用・業務用機械工業	電気機械工業	情報通信機械工業	電子部品・デバイス工業	輸送機械工業	窯業・土石製品工業
品目数	208	207	5	9	6	27	16	14	10	9	20
ウェイト	10000.0	9994.1	144.2	851.8	183.8	1150.9	708.0	1252.0	973.4	1090.7	497.9
原指数											
令和元年平均	97.1	97.1	101.0	79.4	114.4	91.2	146.9	70.5	101.3	103.8	87.9
令和2年平均	86.9	86.8	79.9	83.2	98.1	83.6	107.1	52.3	97.6	84.0	81.1
令和3年平均	88.2	88.2	93.4	73.3	113.8	92.7	129.4	43.6	114.9	75.5	80.2
前年比(%)	1.5	1.6	16.9	△ 11.9	16.0	10.9	20.8	△ 16.6	17.7	△ 10.1	△ 1.1
令和3年6月	93.1	93.1	100.2	77.6	118.5	96.0	154.2	38.1	117.5	78.9	81.6
7月	92.3	92.3	97.0	78.3	123.0	101.7	151.0	34.6	119.1	68.3	80.8
8月	80.4	80.4	79.3	64.6	103.9	86.5	125.5	32.2	115.8	68.7	72.6
9月	91.2	91.2	92.9	71.7	119.5	99.3	134.3	41.1	121.0	90.0	81.2
10月	88.6	88.6	91.4	76.7	115.7	92.8	126.6	32.2	118.8	67.5	81.2
11月	91.3	91.3	99.7	72.4	111.0	84.4	155.6	35.1	118.8	79.6	86.1
12月	90.9	90.9	91.9	75.6	105.6	86.5	121.7	37.7	119.6	91.1	81.2
令和4年1月	82.0	82.0	80.5	84.9	102.9	75.2	122.2	30.9	118.1	88.7	71.1
2月	83.0	83.0	86.6	83.8	109.0	81.5	133.0	35.5	113.1	72.6	71.7
3月	97.1	97.1	94.5	97.3	118.7	96.7	136.6	69.4	116.3	80.1	78.0
4月	84.2	84.2	91.3	77.9	106.6	91.2	92.9	31.5	112.1	76.0	79.0
5月	78.2	78.1	71.5	73.3	111.1	75.4	100.3	26.1	124.0	58.2	69.8
6月	90.0	90.0	90.2	89.5	122.2	85.8	95.8	29.8	122.4	84.5	80.0
前年同月比(%)	△ 3.3	△ 3.3	△ 10.0	15.3	3.1	△ 10.6	△ 37.9	△ 21.8	4.2	7.1	△ 2.0
季節調整済指数											
令和3年Ⅱ期	89.6	89.6	97.3	75.2	118.8	95.7	132.9	47.5	113.6	75.0	81.3
Ⅲ期	90.0	90.0	93.9	72.9	116.7	96.5	141.9	37.2	119.4	81.2	79.4
Ⅳ期	87.5	87.5	90.3	78.7	109.7	85.8	127.4	34.4	118.2	77.3	77.6
令和4年Ⅰ期	85.3	85.2	84.4	84.1	110.1	82.8	123.8	37.0	116.2	72.7	76.0
Ⅱ期	87.3	87.3	87.0	79.0	113.6	87.2	106.6	35.7	119.1	80.7	78.0
前期比(%)	2.3	2.5	3.1	△ 6.1	3.2	5.3	△ 13.9	△ 3.5	2.5	11.0	2.6
令和3年6月	91.6	91.6	98.0	74.1	114.7	95.7	150.4	41.3	117.7	81.2	80.5
7月	90.9	90.9	96.0	72.6	116.7	98.5	147.8	38.8	118.4	78.2	80.2
8月	89.7	89.7	95.9	71.4	116.4	96.9	141.0	36.9	120.3	84.1	79.5
9月	89.4	89.4	89.8	74.7	117.1	94.1	136.8	36.0	119.4	81.4	78.5
10月	87.4	87.4	87.4	77.2	112.4	87.4	131.3	33.5	117.3	73.5	76.9
11月	89.0	89.0	92.5	81.3	107.7	84.6	136.1	34.8	117.3	80.8	78.8
12月	86.1	86.1	91.0	77.6	109.0	85.3	114.7	34.8	120.1	77.7	77.2
令和4年1月	86.2	85.9	84.4	85.0	107.4	75.3	133.9	32.6	118.6	81.2	78.2
2月	86.5	86.7	84.1	79.3	109.9	87.0	135.3	37.2	116.4	79.9	75.4
3月	83.1	83.0	84.8	88.0	113.1	86.0	102.1	41.2	113.6	57.0	74.3
4月	87.8	87.8	90.9	74.7	108.6	94.1	110.0	39.3	111.9	80.5	79.2
5月	85.7	85.7	82.0	76.9	113.9	81.9	116.4	35.4	122.7	74.5	75.9
6月	88.5	88.5	88.2	85.5	118.3	85.6	93.4	32.3	122.6	87.0	78.9
前月比(%)	3.3	3.3	7.6	11.2	3.9	4.5	△ 19.8	△ 8.8	△ 0.1	16.8	4.0

											品 目 数
化学工業	プラスチック製品工業	パルプ・紙・紙加工品工業	繊維工業	食料品工業	その他工業	ゴム、皮革製品工業	印刷業	木材・木製品工業	その他製品工業	鉱業	
30	8	7	12	20	14	6	1	2	5	1	ウ ェ イ ト
941.0	279.6	372.3	112.1	688.3	748.1	514.2	89.9	67.7	76.3	5.9	原 指 数
109.7	91.7	107.3	86.0	90.2	99.0	99.1	102.3	101.4	91.6	116.3	2019年平均
117.1	86.2	93.9	72.3	81.3	93.4	84.4	156.9	94.3	78.3	101.6	2020年平均
113.9	87.7	91.3	69.3	76.9	95.4	94.2	117.7	105.4	69.0	110.7	2021年平均
△ 2.7	1.7	△ 2.8	△ 4.1	△ 5.4	2.1	11.6	△ 25.0	11.8	△ 11.9	9.0	前年比(%)
111.4	90.2	97.7	74.0	87.4	113.3	104.5	198.0	117.8	69.2	113.8	2021年6月
117.4	92.0	98.9	67.7	87.6	107.7	105.3	161.8	108.4	59.9	110.6	7月
91.4	78.1	87.6	58.7	75.8	88.4	83.8	134.0	94.8	59.3	106.2	8月
116.4	86.6	93.7	63.8	73.2	95.3	93.5	122.0	99.1	72.9	117.4	9月
129.7	91.0	93.8	66.5	80.5	98.8	95.7	134.9	118.0	59.9	123.1	10月
128.3	93.1	93.7	62.7	86.8	94.6	97.1	93.6	108.4	67.1	121.7	11月
124.4	92.8	90.4	71.0	100.1	92.1	89.3	122.3	97.7	70.8	118.2	12月
114.1	68.2	82.8	68.0	50.0	77.6	81.3	59.5	87.4	64.7	108.5	2022年1月
113.2	70.2	83.5	67.6	60.2	82.2	84.6	68.8	83.7	80.7	113.6	2月
124.8	80.6	97.1	85.6	74.9	107.4	93.5	167.3	98.2	138.2	119.6	3月
113.3	92.2	95.3	76.1	84.6	87.9	86.9	115.0	93.6	57.8	108.1	4月
109.2	76.2	82.1	64.8	79.6	82.4	78.1	118.7	86.8	64.5	99.8	5月
133.1	86.7	97.8	78.6	91.6	99.8	89.8	165.7	108.7	81.5	111.8	6月
19.5	△ 3.9	0.1	6.2	4.8	△ 11.9	△ 14.1	△ 16.3	△ 7.7	17.8	△ 1.8	前年同月比(%)
											季節調整済指数
109.0	90.0	94.0	70.0	77.4	100.7	100.8	121.3	108.9	63.7	108.6	2021年Ⅱ期
111.7	87.0	91.0	68.3	77.0	95.7	93.8	131.0	102.6	65.2	114.4	Ⅲ期
120.4	86.5	88.8	71.1	81.4	91.3	88.1	116.8	105.7	64.1	116.3	Ⅳ期
116.1	76.6	93.9	66.9	74.5	91.2	88.3	107.2	92.9	84.9	112.6	2022年Ⅰ期
123.4	85.2	92.0	70.6	81.1	92.7	89.5	122.2	93.3	75.6	109.3	Ⅱ期
6.3	11.2	△ 2.0	5.5	8.9	1.6	1.4	14.0	0.4	△ 11.0	△ 2.9	前期比(%)
113.9	90.5	94.9	71.5	77.9	108.3	103.0	157.0	109.7	68.9	113.4	2021年6月
115.1	89.2	91.8	70.3	78.1	100.5	98.7	135.7	104.8	64.6	114.2	7月
106.0	86.0	90.4	68.1	75.3	98.0	95.8	135.5	103.2	66.0	115.6	8月
114.1	85.8	90.9	66.4	77.7	88.5	87.0	121.7	99.9	65.1	113.3	9月
119.9	86.8	90.8	71.1	80.9	93.2	88.2	126.4	115.8	64.6	115.1	10月
123.2	86.5	88.1	70.0	86.2	90.8	89.2	106.0	104.9	63.8	115.8	11月
118.2	86.1	87.4	72.2	77.0	90.0	86.9	117.9	96.3	63.8	118.0	12月
120.7	78.2	95.7	66.8	71.4	88.8	89.2	89.6	96.4	67.7	108.6	2022年1月
114.6	75.0	92.3	62.6	76.1	88.3	87.8	90.7	86.9	84.8	114.7	2月
113.0	76.5	93.7	71.2	76.1	96.5	87.9	141.2	95.4	102.3	114.6	3月
123.6	86.7	92.6	70.8	80.5	91.0	89.7	119.1	90.8	66.9	111.0	4月
110.5	82.0	88.5	65.1	81.2	91.6	90.3	116.1	87.8	78.7	105.6	5月
136.1	87.0	95.0	76.0	81.6	95.4	88.5	131.4	101.2	81.1	111.4	6月
23.2	6.1	7.3	16.7	0.5	4.1	△ 2.0	13.2	15.3	3.0	5.5	前月比(%)

(4) 福島県の業種別在庫指数

業種分類 時系列	業種別										
	鉱工業	製造工業	鉄鋼業	非鉄金属工業	金属製品工業	汎用・生産用・業務用機械工業	電気機械工業	情報通信機械工業	電子部品・デバイス工業	輸送機械工業	窯業・土石製品工業
品目数	120	119	3	5	1	6	7	8	2	-	18
ウェイト	10000.0	9999.0	136.6	1221.6	33.9	595.4	503.2	721.8	2587.6	-	928.7
原指数											
令和元年平均	116.6	116.6	120.3	83.8	30.8	158.9	83.7	43.3	153.2	-	148.7
令和2年平均	114.8	114.8	93.0	84.5	30.8	215.9	67.2	43.8	137.5	-	130.3
令和3年平均	105.8	105.8	100.5	86.3	5.1	225.5	67.4	32.4	117.1	-	109.1
前年比(%)	△ 7.8	△ 7.8	8.1	2.1	△ 83.4	4.4	0.3	△ 26.0	△ 14.8	-	△ 16.3
令和3年6月	98.9	98.9	98.5	75.5	0.0	221.0	73.6	32.7	103.0	0.0	105.8
7月	101.0	101.0	101.4	76.1	0.0	224.6	66.7	33.0	109.0	0.0	103.9
8月	104.0	104.0	99.9	99.2	0.0	226.1	64.6	33.7	108.3	0.0	108.6
9月	105.7	105.7	118.4	100.0	0.0	227.4	65.8	33.7	107.4	0.0	112.6
10月	105.8	105.8	109.0	87.6	0.0	228.7	70.9	27.7	112.9	0.0	112.6
11月	104.8	104.8	105.1	75.9	0.0	231.2	61.6	27.8	111.4	0.0	114.9
12月	110.4	110.4	107.5	80.4	0.0	237.8	81.7	27.0	127.5	0.0	114.5
令和4年1月	111.7	111.7	109.6	75.9	0.0	245.6	86.1	28.6	122.9	0.0	117.2
2月	114.8	114.8	102.8	76.3	0.0	253.4	76.7	25.0	118.3	0.0	120.8
3月	108.9	108.9	100.7	76.3	0.0	259.6	74.6	26.0	113.7	0.0	123.5
4月	111.5	111.5	101.2	90.6	0.0	260.2	87.6	23.9	127.0	0.0	119.6
5月	114.2	114.2	102.2	112.9	0.0	256.3	88.7	24.2	118.1	0.0	128.5
6月	113.5	113.5	96.9	105.8	0.0	260.5	105.3	24.6	112.5	0.0	131.9
前年同月比(%)	14.8	14.8	△ 1.6	40.1	-	17.9	43.1	△ 24.8	9.2	-	24.7
季節調整済指数											
令和3年Ⅱ期	104.3	104.3	94.2	74.9	0.0	217.4	74.6	33.3	120.4	-	104.2
Ⅲ期	104.4	104.4	108.6	88.7	0.0	229.1	65.1	31.1	111.8	-	105.7
Ⅳ期	107.8	107.8	106.5	87.4	0.0	237.3	68.7	28.7	116.8	-	115.9
令和4年Ⅰ期	107.6	107.6	103.7	73.9	0.0	247.2	85.7	26.9	111.5	-	122.3
Ⅱ期	115.6	115.6	99.4	102.2	0.0	256.3	92.2	24.8	123.0	-	125.7
前期比(%)	7.4	7.4	△ 4.1	38.3	-	3.7	7.6	△ 7.8	10.3	-	2.8
令和3年6月	99.9	99.9	98.7	72.4	0.0	218.7	68.7	32.8	108.3	0.0	103.5
7月	103.1	103.1	100.7	79.6	0.0	224.0	64.3	30.4	116.3	0.0	102.1
8月	104.1	104.1	104.0	91.6	0.0	230.1	66.6	31.5	109.7	0.0	105.6
9月	106.1	106.1	121.2	94.9	0.0	233.3	64.3	31.5	109.4	0.0	109.3
10月	107.6	107.6	110.9	88.4	0.0	235.2	66.3	29.0	115.7	0.0	112.8
11月	107.2	107.2	104.1	89.4	0.0	236.5	63.1	28.8	115.4	0.0	116.6
12月	108.7	108.7	104.5	84.4	0.0	240.2	76.7	28.2	119.3	0.0	118.2
令和4年1月	106.7	106.7	109.0	74.0	0.0	243.7	83.5	27.9	112.7	0.0	118.9
2月	110.4	110.4	101.1	73.1	0.0	248.0	78.4	24.2	116.6	0.0	124.0
3月	105.7	105.6	101.0	74.7	0.0	250.0	95.1	28.7	105.2	0.0	124.0
4月	115.9	115.9	99.5	95.5	0.0	254.6	94.5	25.0	128.8	0.0	120.2
5月	116.3	116.3	101.7	109.8	0.0	256.6	83.8	24.8	121.9	0.0	127.9
6月	114.7	114.7	97.1	101.4	0.0	257.8	98.3	24.6	118.3	0.0	129.1
前月比(%)	△ 1.4	△ 1.4	△ 4.5	△ 7.7	-	0.5	17.3	△ 0.8	△ 3.0	-	0.9

											品 目 数
化学工業	プラスチック製品工業	パルプ・紙・紙加工品工業	繊維工業	食料品工業	その他工業	ゴム、皮革製品工業	印刷業	木材・木製品工業	その他製品工業	鉱業	
28	6	7	7	10	11	6	-	2	3	1	
1655.2	562.3	323.5	197.6	248.4	283.2	190.9	-	64.7	27.6	1.0	
											原 指 数
91.4	143.7	131.5	102.9	82.3	99.6	88.2	-	123.5	122.8	108.1	2019年平均
95.1	134.5	133.1	117.1	77.3	145.7	94.9	-	130.6	532.8	125.0	2020年平均
87.3	131.5	127.8	99.0	84.6	151.3	92.2	-	123.5	625.4	124.7	2021年平均
△ 8.2	△ 2.2	△ 4.0	△ 15.5	9.4	3.8	△ 2.8	-	△ 5.4	17.4	△ 0.2	前年比(%)
83.1	131.2	128.4	87.7	82.2	126.6	82.0	0.0	119.7	450.8	127.9	2021年6月
81.7	130.6	132.5	90.5	94.0	145.7	88.3	0.0	123.5	595.1	120.5	7月
81.8	132.5	131.5	100.3	68.1	154.1	87.4	0.0	122.5	689.4	123.0	8月
84.7	142.6	134.0	99.6	51.2	167.5	105.2	0.0	122.8	703.1	125.9	9月
87.5	138.8	123.6	101.0	59.7	175.9	103.1	0.0	125.4	797.4	122.5	10月
92.1	131.7	126.8	109.2	71.1	177.2	95.3	0.0	125.5	864.7	118.4	11月
90.8	123.7	125.6	112.0	69.5	187.3	101.8	0.0	128.3	917.4	122.4	12月
97.9	131.7	133.9	108.8	78.6	183.4	91.5	0.0	131.1	941.4	120.0	2022年1月
100.9	148.2	131.0	103.5	195.2	187.5	100.6	0.0	136.6	907.3	121.3	2月
91.9	152.3	122.8	85.1	109.3	145.5	94.4	0.0	138.0	516.7	116.9	3月
79.7	146.7	121.6	81.7	79.6	157.8	91.8	0.0	138.8	658.5	121.5	4月
87.3	148.8	131.4	76.4	68.6	168.3	93.4	0.0	141.6	749.3	122.4	5月
86.0	158.8	127.1	76.7	68.7	169.3	87.9	0.0	140.8	799.0	128.8	6月
3.5	21.0	△ 1.0	△ 12.5	△ 16.4	33.7	7.2	-	17.6	77.2	0.7	前年同月比(%)
											季節調整済指数
85.2	132.7	123.3	99.5	88.1	131.3	85.2	-	119.3	456.8	128.7	2021年Ⅱ期
84.7	136.2	126.8	101.8	81.9	153.1	93.4	-	123.0	621.7	124.1	Ⅲ期
90.2	129.1	129.7	95.1	69.4	171.2	99.9	-	129.3	742.0	121.7	Ⅳ期
91.8	139.6	130.4	96.4	109.5	173.0	94.7	-	136.1	848.1	121.7	2022年Ⅰ期
87.1	158.0	127.2	87.5	70.6	175.3	92.0	-	136.5	844.1	120.5	Ⅱ期
△ 5.1	13.2	△ 2.5	△ 9.2	△ 35.5	1.3	△ 2.9	-	5.3	14.3	0.0	前期比(%)
83.4	135.8	122.5	99.6	88.2	134.4	85.8	0.0	116.3	483.3	122.4	2021年6月
81.5	135.0	126.3	99.5	102.0	143.6	89.6	0.0	122.4	546.3	121.3	7月
84.5	137.1	128.1	103.5	76.5	151.7	88.6	0.0	122.7	613.0	123.7	8月
88.0	136.6	126.1	102.3	67.3	164.0	102.1	0.0	123.8	705.7	127.3	9月
89.7	133.6	128.3	94.9	69.7	169.9	102.5	0.0	127.1	730.0	124.9	10月
91.3	127.3	128.7	97.6	67.8	165.5	95.4	0.0	128.6	752.7	120.9	11月
89.6	126.4	132.0	92.7	70.8	178.2	101.9	0.0	132.2	743.4	119.3	12月
94.0	130.6	128.3	96.2	71.3	181.7	89.7	0.0	135.1	983.3	119.8	2022年1月
94.4	139.1	132.7	99.2	157.7	184.7	98.4	0.0	138.1	944.2	127.3	2月
87.0	149.2	130.3	93.9	99.5	152.6	96.0	0.0	135.1	616.9	118.0	3月
87.6	153.7	132.9	89.2	72.9	164.2	90.9	0.0	134.6	777.4	120.1	4月
87.4	155.9	127.4	86.3	65.1	181.8	93.1	0.0	138.1	898.2	118.0	5月
86.3	164.4	121.3	87.1	73.7	179.8	92.0	0.0	136.8	856.7	123.3	6月
△ 1.3	5.5	△ 4.8	0.9	13.2	△ 1.1	△ 1.2	-	△ 0.9	△ 4.6	4.5	前月比(%)

(5) 福島県の財別生産指数

平成27年(2015年)=100.0

財分類 時系列	鉱工業											品 目 数
	最終 需要財	投資財			消費財			生産財				
		資本財	建設財		耐久 消費財	非耐久 消費財		鉱工業用 生産財	その他用 生産財			
品 目 数	220	104	58	34	24	46	10	36	116	106	10	品 目 数
ウ ェ イ ト	10000.0	3996.0	1770.9	1178.1	592.8	2225.1	702.2	1522.9	6004.0	5514.2	489.8	ウ ェ イ ト
原 指 数												原 指 数
令和元年平均	94.5	88.8	95.3	94.8	96.3	83.6	55.6	96.6	98.3	98.5	96.1	2019年平均
令和2年平均	85.4	84.3	92.0	91.9	92.3	78.1	43.1	94.2	86.2	85.4	94.5	2020年平均
令和3年平均	88.3	83.3	93.1	95.9	87.6	75.5	44.0	90.1	91.6	91.4	93.4	2021年平均
前年比(%)	3.4	△ 1.2	1.2	4.4	△ 5.1	△ 3.3	2.1	△ 4.4	6.3	7.0	△ 1.2	前年比(%)
令和3年6月	92.0	84.7	92.3	93.9	89.1	78.7	46.7	93.4	96.8	96.9	95.9	2021年6月
7月	91.1	86.9	93.3	95.0	90.1	81.7	45.8	98.3	93.9	94.0	92.8	7月
8月	80.6	71.8	79.7	81.3	76.5	65.4	38.8	77.7	86.5	87.9	70.6	8月
9月	92.5	84.6	95.7	99.3	88.6	75.8	44.6	90.2	97.7	97.8	97.1	9月
10月	89.8	84.4	88.6	87.7	90.4	81.1	44.4	98.0	93.3	92.0	108.1	10月
11月	91.8	84.0	85.3	82.8	90.1	83.0	46.1	99.9	97.1	95.8	111.6	11月
12月	93.5	88.3	90.4	93.0	85.3	86.6	41.9	107.2	96.9	97.0	96.7	12月
令和4年1月	82.4	67.4	73.8	74.9	71.6	62.4	40.1	72.6	92.3	93.0	84.6	2022年1月
2月	82.3	71.9	80.9	83.4	75.8	64.7	38.1	76.9	89.3	89.2	89.8	2月
3月	93.5	94.7	115.0	131.9	81.5	78.4	46.1	93.4	92.7	92.6	93.6	3月
4月	84.3	79.1	80.9	82.9	76.9	77.7	39.3	95.4	87.8	88.2	83.3	4月
5月	79.5	71.6	74.2	70.1	82.3	69.6	33.4	86.3	84.8	85.8	73.0	5月
6月	90.5	85.1	84.7	81.7	90.6	85.4	41.2	105.9	94.1	94.4	90.9	6月
前年同月比(%)	△ 1.6	0.5	△ 8.2	△ 13.0	1.7	8.5	△ 11.8	13.4	△ 2.8	△ 2.6	△ 5.2	前年同月比(%)
季節調整済指数												季節調整済指数
令和3年Ⅱ期	88.8	83.9	94.5	98.0	88.9	75.2	47.0	88.3	92.4	92.1	99.2	2021年Ⅱ期
Ⅲ期	90.7	82.9	93.2	96.5	87.2	74.4	43.9	88.2	96.2	96.1	95.9	Ⅲ期
Ⅳ期	88.7	81.7	86.4	88.0	83.3	77.7	41.1	94.2	93.1	93.1	92.7	Ⅳ期
令和4年Ⅰ期	84.1	77.5	82.8	83.8	78.7	74.7	41.5	90.8	88.0	88.2	84.3	2022年Ⅰ期
Ⅱ期	87.5	80.9	85.2	85.9	84.4	76.9	40.4	93.8	92.4	92.7	91.3	Ⅱ期
前期比(%)	4.0	4.4	2.9	2.5	7.2	2.9	△ 2.7	3.3	5.0	5.1	8.3	前期比(%)
令和3年6月	90.5	83.0	91.0	94.2	84.4	75.0	46.6	89.0	96.1	95.8	104.8	2021年6月
7月	90.7	84.2	94.3	97.6	87.5	75.9	46.3	89.9	95.5	94.9	99.3	7月
8月	90.9	81.7	92.5	96.1	87.2	72.0	43.4	84.0	97.6	97.8	93.8	8月
9月	90.6	82.9	92.8	95.7	86.9	75.3	41.9	90.6	95.4	95.6	94.5	9月
10月	88.7	81.6	87.6	89.1	84.1	77.2	41.4	93.9	92.9	92.5	94.9	10月
11月	89.7	82.7	86.0	87.0	83.2	80.7	42.6	97.7	94.0	93.9	94.6	11月
12月	87.7	80.7	85.5	88.0	82.6	75.1	39.3	91.1	92.3	92.8	88.5	12月
令和4年1月	84.7	74.8	76.7	74.9	80.9	75.9	42.3	92.5	89.7	90.0	86.1	2022年1月
2月	85.0	77.4	83.5	85.5	79.1	73.4	41.3	89.4	90.9	91.3	84.0	2月
3月	82.7	80.3	88.1	91.0	76.2	74.7	40.9	90.4	83.4	83.2	82.8	3月
4月	88.0	82.4	89.2	93.7	79.6	78.7	41.6	95.8	91.6	92.1	86.8	4月
5月	85.6	76.9	82.8	82.1	87.9	70.7	38.4	84.6	92.2	92.7	87.6	5月
6月	89.0	83.4	83.5	82.0	85.8	81.3	41.1	100.9	93.5	93.3	99.4	6月
前月比(%)	4.0	8.5	0.8	△ 0.1	△ 2.4	15.0	7.0	19.3	1.4	0.6	13.5	前月比(%)

(6) 福島県の財別出荷指数

平成27年(2015年)=100.0

財分類 時系列	鉱工業											品 目 数
	最終 需要財	投資財			消費財		生産財			品 目 数		
資本財		建設財	消費財	耐 久 消費財	非耐久 消費財	生産財	生産財	その他用 生産財	品 目 数			
品 目 数	220	104	58	34	24	46	10	36	116	106	10	品 目 数
ウ ェ イ ト	10000.0	3903.4	1727.3	1230.4	496.9	2176.1	753.2	1422.9	6096.6	5697.3	399.3	ウ ェ イ ト
原 指 数												原 指 数
令和元年平均	97.1	90.8	99.5	100.7	96.6	83.8	54.3	99.4	101.2	101.5	96.7	2019年平均
令和2年平均	86.9	84.7	92.9	94.0	90.3	78.1	39.9	98.4	88.2	86.9	107.4	2020年平均
令和3年平均	88.2	80.8	91.3	93.2	86.5	72.5	35.3	92.2	93.0	92.5	100.4	2021年平均
前年比(%)	1.5	△ 4.6	△ 1.7	△ 0.9	△ 4.2	△ 7.2	△ 11.5	△ 6.3	5.4	6.4	△ 6.5	前年比(%)
令和3年6月	93.1	81.1	87.6	87.1	88.7	75.9	35.7	97.2	100.8	100.2	108.7	2021年6月
7月	92.3	82.8	89.4	91.2	85.0	77.5	33.4	100.9	98.4	98.2	101.5	7月
8月	80.4	69.5	77.9	79.0	75.2	62.8	31.2	79.5	87.4	87.6	84.0	8月
9月	91.2	83.5	97.3	101.3	87.3	72.5	33.3	93.2	96.1	96.2	94.4	9月
10月	88.6	80.4	83.9	82.2	88.2	77.7	34.2	100.8	93.8	92.1	119.2	10月
11月	91.3	80.2	81.7	78.5	89.8	79.0	33.4	103.1	98.4	98.0	104.9	11月
12月	90.9	82.5	84.9	85.0	84.8	80.5	32.1	106.2	96.4	95.5	108.6	12月
令和4年1月	82.0	64.5	70.4	70.0	71.2	59.9	27.6	77.0	93.1	94.3	76.8	2022年1月
2月	83.0	70.0	79.9	81.5	76.0	62.1	27.3	80.5	91.3	92.0	81.1	2月
3月	97.1	95.3	120.9	132.6	92.0	74.9	31.3	98.0	98.3	97.1	115.1	3月
4月	84.2	76.9	78.1	78.7	76.7	76.0	32.0	99.3	88.8	88.3	96.2	4月
5月	78.2	68.3	68.3	65.8	74.3	68.4	28.2	89.7	84.4	84.2	88.2	5月
6月	90.0	83.1	81.7	78.5	89.6	84.2	30.1	112.8	94.4	94.4	93.8	6月
前年同月比(%)	△ 3.3	2.5	△ 6.7	△ 9.9	1.0	10.9	△ 15.7	16.0	△ 6.3	△ 5.8	△ 13.7	前年同月比(%)
季節調整済指数												季節調整済指数
令和3年Ⅱ期	89.6	81.3	94.0	97.4	87.8	71.8	39.0	89.4	95.0	94.0	106.4	2021年Ⅱ期
Ⅲ期	90.0	79.8	90.3	92.5	84.6	70.6	33.0	90.7	96.2	95.9	101.2	Ⅲ期
Ⅳ期	87.5	78.1	82.9	83.0	81.8	74.3	30.7	96.9	92.8	92.3	100.5	Ⅳ期
令和4年Ⅰ期	85.3	75.2	80.5	80.0	81.4	72.0	29.3	95.0	92.2	92.6	87.3	2022年Ⅰ期
Ⅱ期	87.3	79.0	84.2	85.6	82.5	74.9	32.3	97.2	92.8	92.2	98.8	Ⅱ期
前期比(%)	2.3	5.1	4.6	7.0	1.4	4.0	10.2	2.3	0.7	△ 0.4	13.2	前期比(%)
令和3年6月	91.6	80.3	88.7	90.0	85.5	72.8	36.3	91.9	99.8	98.1	114.0	2021年6月
7月	90.9	81.3	91.3	94.4	83.8	72.6	34.5	92.4	97.8	97.4	103.5	7月
8月	89.7	78.0	89.5	91.3	85.1	67.2	33.2	86.2	96.5	96.1	103.1	8月
9月	89.4	80.1	90.0	91.9	84.8	72.1	31.2	93.6	94.3	94.3	96.9	9月
10月	87.4	78.0	84.0	84.1	82.5	73.4	30.6	96.4	92.9	92.2	106.5	10月
11月	89.0	79.5	82.4	81.8	82.4	77.9	31.6	101.1	94.4	94.3	97.3	11月
12月	86.1	76.8	82.2	83.0	80.5	71.5	30.0	93.3	91.0	90.5	97.7	12月
令和4年1月	86.2	71.4	72.9	70.6	79.5	72.9	29.2	97.1	93.9	94.4	88.2	2022年1月
2月	86.5	77.0	83.3	84.3	80.3	71.4	30.6	93.2	95.2	96.2	81.8	2月
3月	83.1	77.3	85.2	85.2	84.4	71.6	28.0	94.8	87.6	87.1	92.0	3月
4月	87.8	80.2	89.3	93.7	81.3	75.3	35.3	97.6	92.3	91.8	97.1	4月
5月	85.7	74.4	80.6	82.1	79.7	68.5	30.9	87.3	92.7	92.4	100.8	5月
6月	88.5	82.3	82.7	81.1	86.4	80.8	30.6	106.6	93.5	92.5	98.4	6月
前月比(%)	3.3	10.6	2.6	△ 1.2	8.4	18.0	△ 1.0	22.1	0.9	0.1	△ 2.4	前月比(%)

(7) 福島県の財別在庫指数

平成27年(2015年)=100.0

財分類 時系列	鉱工業											品目数
	最終 需要財	投資財			消費財			生産財				
		資本財	建設財		耐久 消費財	非耐久 消費財		鉱工業用 生産財	その他用 生産財			
品目数	128	57	28	10	18	29	9	20	71	65	6	品目数
ウェイト	10000.0	2218.5	817.1	238.4	578.7	1401.4	655.0	746.4	7781.5	7388.6	392.9	ウェイト
原指数												原指数
令和元年平均	116.6	114.6	109.1	80.1	121.0	117.9	129.2	107.9	117.2	117.1	118.5	2019年平均
令和2年平均	114.8	128.6	110.7	74.6	125.6	139.0	176.9	105.8	110.8	109.9	128.0	2020年平均
令和3年平均	105.8	124.2	99.2	68.9	111.6	138.7	185.0	98.2	100.6	100.4	105.4	2021年平均
前年比(%)	△ 7.8	△ 3.4	△ 10.4	△ 7.6	△ 11.1	△ 0.2	4.6	△ 7.2	△ 9.2	△ 8.6	△ 17.7	前年比(%)
令和3年6月	98.9	121.6	94.3	71.4	103.8	137.5	182.0	98.5	92.5	92.2	96.5	2021年6月
7月	101.0	125.0	98.6	72.5	109.4	140.4	185.2	101.1	94.2	93.7	102.9	7月
8月	104.0	124.5	100.5	68.2	113.8	138.5	186.3	96.5	98.2	98.1	100.7	8月
9月	105.7	122.8	101.5	68.3	115.2	135.2	188.9	88.2	100.8	99.8	119.4	9月
10月	105.8	124.0	102.9	60.5	120.4	136.4	188.6	90.6	100.6	100.2	108.0	10月
11月	104.8	127.1	105.3	60.4	123.8	139.9	193.8	92.6	98.4	97.8	109.2	11月
12月	110.4	127.2	107.0	65.2	124.2	139.0	195.1	89.8	105.6	106.0	99.5	12月
令和4年1月	111.7	129.9	105.7	62.0	123.7	143.9	203.7	91.5	106.5	106.6	104.8	2022年1月
2月	114.8	146.0	109.1	65.0	127.3	167.5	207.2	132.6	105.9	105.0	122.3	2月
3月	108.9	134.0	99.2	67.8	112.1	154.3	214.0	102.0	101.8	101.1	114.5	3月
4月	111.5	129.5	104.0	68.8	118.5	144.4	211.8	85.2	106.3	106.3	107.5	4月
5月	114.2	132.1	111.3	72.2	127.4	144.2	209.9	86.6	109.1	109.2	107.8	5月
6月	113.5	136.3	115.9	73.9	133.3	148.2	214.1	90.4	107.0	105.6	133.9	6月
前年同月比(%)	14.8	12.1	22.9	3.5	28.4	7.8	17.6	△ 8.2	15.7	14.5	38.8	前年同月比(%)
季節調整済指数												季節調整済指数
令和3年Ⅱ期	104.3	122.4	93.4	71.0	102.4	140.3	179.3	104.8	99.0	99.2	97.5	2021年Ⅱ期
Ⅲ期	104.4	125.4	98.6	68.1	111.3	141.1	187.8	99.4	98.6	98.2	104.8	Ⅲ期
Ⅳ期	107.8	125.3	102.2	64.9	117.7	138.2	197.7	88.0	102.5	102.6	102.1	Ⅳ期
令和4年Ⅰ期	107.6	134.3	106.8	63.2	124.9	149.9	204.5	102.9	100.5	99.7	112.5	2022年Ⅰ期
Ⅱ期	115.6	134.3	112.8	72.5	129.2	148.0	209.4	91.7	110.0	109.4	126.0	Ⅱ期
前期比(%)	7.4	0.0	5.6	14.7	3.4	△ 1.3	2.4	△ 10.9	9.5	9.7	12.0	前期比(%)
令和3年6月	99.9	124.1	95.0	71.0	104.6	141.6	182.7	103.9	92.5	92.4	97.2	2021年6月
7月	103.1	125.4	96.8	70.1	107.1	142.8	186.0	105.3	96.8	96.6	100.6	7月
8月	104.1	125.5	97.7	67.3	111.4	141.7	187.4	99.4	98.2	98.1	100.4	8月
9月	106.1	125.3	101.3	66.8	115.4	138.9	190.1	93.4	100.7	100.0	113.3	9月
10月	107.6	126.0	101.5	64.3	116.6	138.8	194.9	90.7	102.3	102.3	101.5	10月
11月	107.2	124.3	102.0	63.9	117.6	137.4	198.7	86.9	101.9	102.0	100.2	11月
12月	108.7	125.7	103.1	66.5	119.0	138.4	199.6	86.4	103.2	103.4	104.5	12月
令和4年1月	106.7	129.5	107.6	60.8	127.0	141.4	205.5	87.9	100.5	100.2	100.3	2022年1月
2月	110.4	140.9	110.6	61.1	132.3	158.2	201.8	120.7	101.9	101.1	114.8	2月
3月	105.7	132.6	102.1	67.6	115.4	150.0	206.2	100.0	99.1	97.9	122.3	3月
4月	115.9	129.3	106.7	70.9	120.7	144.2	204.0	88.8	111.8	111.4	123.9	4月
5月	116.3	134.5	115.0	73.0	132.5	147.3	209.2	91.0	111.3	110.9	119.2	5月
6月	114.7	139.1	116.8	73.5	134.4	152.6	215.0	95.3	106.9	105.9	134.9	6月
前月比(%)	△ 1.4	3.4	1.6	0.7	1.4	3.6	2.8	4.7	△ 4.0	△ 4.5	13.2	前月比(%)

令和4年

10月1日

安心して働ける明日へ。

就業構造 基本調査

ホームページ「ふくしま統計情報 BOX」で、福島県鉱工業指数月報を閲覧できます。

<http://www.pref.fukushima.lg.jp/sec/11045b/15832.html>

次回の公表（令和4年7月分）は、令和4年9月下旬の予定です。

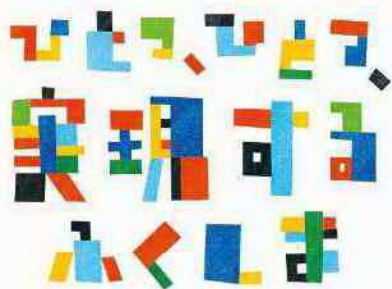

福島県企画調整部統計課

〒960-8670 福島市杉妻町2番16号

電話（直通）024-521-7148

電子メール toukei@pref.fukushima.lg.jp



東北運輸局管内の新車新規登録・届出台数(3月分速報値)



●東北運輸局管内(6県)合計

		4年3月	前年同月	増減
登録自動車	乗用 普通	10,687	13,011	▲ 2,324 (▲ 17.9)
	乗用 小型	10,111	11,446	▲ 1,335 (▲ 11.7)
	乗用 計	20,798	24,457	▲ 3,659 (▲ 15.0)
	貨物	2,954	3,822	▲ 868 (▲ 22.7)
	その他	821	1,195	▲ 374 (▲ 31.3)
計	24,573	29,474	▲ 4,901 (▲ 16.6)	
軽自動車	16,488	20,540	▲ 4,052 (▲ 19.7)	
小型二輪車	368	368	0 (0.0)	
総合計	41,429	50,382	▲ 8,953 (▲ 17.8)	

・管内全体では、対前年同月比17.8%減(10ヶ月連続)となった。
・2桁マイナスは7ヶ月連続となった。

- ・全国的にも対前年同月比15.9%減と同様の傾向が見られた。
- ・乗用車は、普通が、全県で減少し、管内17.9%減(7ヶ月連続減)、小型は、全県で減少し、管内11.7%減(17ヶ月連続減)。
- ・貨物車は、全県で減少し、管内22.7%減(7ヶ月連続減)。
- ・登録自動車全体では、7ヶ月連続の減少となった(管内16.6%減)。
- ・軽自動車は、全県で減少し、管内19.7%減(10ヶ月連続減)。

東北運輸局管内各県の台数

※単位は台、カッコ内の数字は、対前年同月比の増減率を%、マイナスは▲で示す。

○青森県

		4年3月	前年同月	増減
登録自動車	乗用 普通	1,165	1,486	▲ 321 (▲ 21.6)
	乗用 小型	1,299	1,363	▲ 64 (▲ 4.7)
	乗用 計	2,464	2,849	▲ 385 (▲ 13.5)
	貨物	390	508	▲ 118 (▲ 23.2)
	その他	150	192	▲ 42 (▲ 21.9)
計	3,004	3,549	▲ 545 (▲ 15.4)	
軽自動車	2,478	3,011	▲ 533 (▲ 17.7)	
小型二輪車	31	33	▲ 2 (▲ 6.1)	
総合計	5,513	6,593	▲ 1,080 (▲ 16.4)	

○岩手県

		4年3月	前年同月	増減
登録自動車	乗用 普通	1,350	1,652	▲ 302 (▲ 18.3)
	乗用 小型	1,175	1,495	▲ 320 (▲ 21.4)
	乗用 計	2,525	3,147	▲ 622 (▲ 19.8)
	貨物	370	537	▲ 167 (▲ 31.1)
	その他	115	154	▲ 39 (▲ 25.3)
計	3,010	3,838	▲ 828 (▲ 21.6)	
軽自動車	2,364	3,013	▲ 649 (▲ 21.5)	
小型二輪車	52	50	2 (4.0)	
総合計	5,426	6,901	▲ 1,475 (▲ 21.4)	

○秋田県

		4年3月	前年同月	増減
登録自動車	乗用 普通	1,186	1,438	▲ 252 (▲ 17.5)
	乗用 小型	1,291	1,418	▲ 127 (▲ 9.0)
	乗用 計	2,477	2,856	▲ 379 (▲ 13.3)
	貨物	414	437	▲ 23 (▲ 5.3)
	その他	102	209	▲ 107 (▲ 51.2)
計	2,993	3,502	▲ 509 (▲ 14.5)	
軽自動車	2,519	3,093	▲ 574 (▲ 18.6)	
小型二輪車	34	19	15 (78.9)	
総合計	5,546	6,614	▲ 1,068 (▲ 16.1)	

○宮城県

		4年3月	前年同月	増減
登録自動車	乗用 普通	3,048	3,681	▲ 633 (▲ 17.2)
	乗用 小型	2,615	2,915	▲ 300 (▲ 10.3)
	乗用 計	5,663	6,596	▲ 933 (▲ 14.1)
	貨物	766	1,034	▲ 268 (▲ 25.9)
	その他	217	249	▲ 32 (▲ 12.9)
計	6,646	7,879	▲ 1,233 (▲ 15.6)	
軽自動車	3,503	4,221	▲ 718 (▲ 17.0)	
小型二輪車	120	118	2 (1.7)	
総合計	10,269	12,218	▲ 1,949 (▲ 16.0)	

○山形県

		4年3月	前年同月	増減
登録自動車	乗用 普通	1,524	1,729	▲ 205 (▲ 11.9)
	乗用 小型	1,563	1,696	▲ 133 (▲ 7.8)
	乗用 計	3,087	3,425	▲ 338 (▲ 9.9)
	貨物	357	466	▲ 109 (▲ 23.4)
	その他	100	144	▲ 44 (▲ 30.6)
計	3,544	4,035	▲ 491 (▲ 12.2)	
軽自動車	2,463	3,202	▲ 739 (▲ 23.1)	
小型二輪車	30	35	▲ 5 (▲ 14.3)	
総合計	6,037	7,272	▲ 1,235 (▲ 17.0)	

○福島県

		4年3月	前年同月	増減
登録自動車	乗用 普通	2,414	3,025	▲ 611 (▲ 20.2)
	乗用 小型	2,168	2,559	▲ 391 (▲ 15.3)
	乗用 計	4,582	5,584	▲ 1,002 (▲ 17.9)
	貨物	657	840	▲ 183 (▲ 21.8)
	その他	137	247	▲ 110 (▲ 44.5)
計	5,376	6,671	▲ 1,295 (▲ 19.4)	
軽自動車	3,161	4,000	▲ 839 (▲ 21.0)	
小型二輪車	101	113	▲ 12 (▲ 10.6)	
総合計	8,638	10,784	▲ 2,146 (▲ 19.9)	

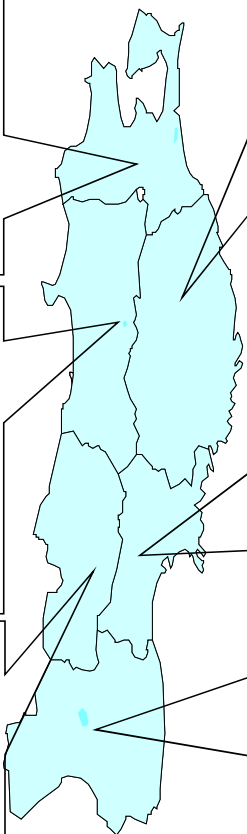

●全国計

		4年3月	前年同月	増減
登録自動車	乗用 普通	169,940	196,428	▲ 26,488 (▲ 13.5)
	乗用 小型	114,093	131,997	▲ 17,904 (▲ 13.6)
	乗用 計	284,033	328,425	▲ 44,392 (▲ 13.5)
	貨物	36,382	45,948	▲ 9,566 (▲ 20.8)
	その他	9,158	12,143	▲ 2,985 (▲ 24.6)
計	329,573	386,516	▲ 56,943 (▲ 14.7)	
軽自動車	185,569	228,889	▲ 43,320 (▲ 18.9)	
小型二輪車	7,978	6,599	1,379 (20.9)	
総合計	523,120	622,004	▲ 98,884 (▲ 15.9)	

注1) 乗用車・普通は3ナンバー、乗用車・小型は5ナンバー、貨物車は1又は4ナンバー、その他はバス、特種用途車等である。

2) 軽自動車については、管内は軽自動車検査協会、全国は全国軽自動車協会連合会調べの速報値。

がんばろう!東北



(問い合わせ先)
国土交通省東北運輸局
自動車技術安全部管理課 工藤・小野寺
TEL 022-791-7533

東北運輸局管内の新車新規登録・届出台数(過去6ヶ月間)

※単位は台、カッコ内の数字は、対前年同月比の増減率を%、マイナスは▲で示す。

		令和3年10月	令和3年11月	令和3年12月	令和4年1月	令和4年2月	令和4年3月	
青森県	登録自動車	乗用	674 (▲35.3)	821 (▲24.8)	758 (▲8.4)	783 (▲6.3)	696 (▲27.1)	1,165 (▲21.6)
		小型	776 (▲37.2)	1,024 (▲3.0)	826 (▲8.5)	854 (▲1.8)	874 (▲8.6)	1,299 (▲4.7)
		計	1,450 (▲36.3)	1,845 (▲11.6)	1,584 (▲8.5)	1,637 (▲4.0)	1,570 (▲17.8)	2,464 (▲13.5)
		貨物	244 (▲15.6)	275 (▲0.7)	296 (▲32.1)	218 (▲6.4)	274 (▲9.3)	390 (▲23.2)
		その他	144 (▲14.3)	148 (▲11.3)	156 (▲23.8)	86 (▲13.2)	73 (▲39.2)	150 (▲21.9)
	計	1,838 (▲31.7)	2,268 (▲9.0)	2,036 (▲12.5)	1,941 (▲3.7)	1,917 (▲17.8)	3,004 (▲15.4)	
	軽自動車	1,308 (▲39.6)	1,571 (▲24.1)	1,358 (▲11.6)	1,345 (▲17.8)	1,655 (▲18.7)	2,478 (▲17.7)	
岩手県	登録自動車	乗用	688 (▲19.7)	824 (▲19.8)	790 (▲0.1)	709 (▲16.3)	744 (▲18.2)	1,350 (▲18.3)
		小型	630 (▲33.6)	733 (▲2.5)	693 (▲5.8)	733 (▲8.4)	688 (▲14.7)	1,175 (▲21.4)
		計	1,318 (▲27.0)	1,557 (▲12.5)	1,483 (▲2.9)	1,442 (▲5.3)	1,432 (▲16.6)	2,525 (▲19.8)
		貨物	202 (▲25.2)	275 (▲2.6)	253 (▲9.6)	208 (▲12.4)	250 (▲11.7)	370 (▲31.1)
		その他	109 (▲14.7)	123 (▲15.0)	89 (▲25.2)	67 (▲13.6)	55 (▲39.6)	115 (▲25.3)
	計	1,629 (▲25.0)	1,955 (▲9.2)	1,825 (▲5.2)	1,717 (▲2.8)	1,737 (▲16.9)	3,010 (▲21.6)	
	軽自動車	1,248 (▲38.2)	1,715 (▲13.4)	1,368 (▲17.8)	1,279 (▲28.7)	1,614 (▲17.9)	2,364 (▲21.5)	
秋田県	登録自動車	乗用	607 (▲21.0)	681 (▲15.1)	695 (▲6.3)	493 (▲20.0)	543 (▲24.6)	1,186 (▲17.5)
		小型	542 (▲36.8)	657 (▲10.1)	528 (▲12.1)	475 (▲20.2)	556 (▲21.0)	1,291 (▲9.0)
		計	1,149 (▲29.3)	1,338 (▲12.7)	1,223 (▲2.5)	968 (▲20.1)	1,099 (▲22.8)	2,477 (▲13.3)
		貨物	212 (▲4.9)	177 (▲20.3)	178 (▲8.7)	175 (▲6.9)	193 (▲4.0)	414 (▲5.3)
		その他	71 (▲14.5)	101 (▲3.8)	86 (▲2.3)	45 (▲18.4)	57 (▲23.0)	102 (▲51.2)
	計	1,432 (▲25.9)	1,616 (▲13.1)	1,487 (▲3.3)	1,188 (▲17.3)	1,349 (▲20.6)	2,993 (▲14.5)	
	軽自動車	1,198 (▲35.9)	1,458 (▲16.0)	1,301 (▲5.6)	1,248 (▲21.7)	1,402 (▲13.6)	2,519 (▲18.6)	
宮城県	登録自動車	乗用	1,636 (▲23.4)	1,824 (▲19.3)	2,014 (▲6.5)	1,800 (▲22.3)	1,752 (▲22.3)	3,048 (▲17.2)
		小型	1,287 (▲33.4)	1,590 (▲7.5)	1,605 (▲1.2)	1,462 (▲11.4)	1,629 (▲14.4)	2,615 (▲10.3)
		計	2,923 (▲28.2)	3,414 (▲14.2)	3,619 (▲4.2)	3,262 (▲17.8)	3,381 (▲18.7)	5,663 (▲14.1)
		貨物	557 (▲9.3)	641 (▲0.6)	498 (▲15.4)	448 (▲11.8)	522 (▲20.2)	766 (▲25.9)
		その他	130 (▲13.3)	169 (▲25.2)	115 (▲28.1)	85 (▲5.6)	105 (▲41.3)	217 (▲12.9)
	計	3,610 (▲25.3)	4,224 (▲11.2)	4,232 (▲6.5)	3,795 (▲16.9)	4,008 (▲19.7)	6,646 (▲15.6)	
	軽自動車	1,955 (▲36.5)	2,428 (▲20.0)	1,876 (▲27.9)	2,221 (▲19.2)	2,617 (▲15.1)	3,503 (▲17.0)	
山形県	登録自動車	乗用	714 (▲33.8)	843 (▲19.1)	935 (▲1.3)	695 (▲17.5)	901 (▲13.1)	1,524 (▲11.9)
		小型	730 (▲37.2)	833 (▲13.9)	757 (▲5.4)	750 (▲1.1)	793 (▲20.3)	1,563 (▲7.8)
		計	1,444 (▲35.5)	1,676 (▲16.6)	1,692 (▲3.1)	1,445 (▲9.7)	1,694 (▲16.6)	3,087 (▲9.9)
		貨物	213 (▲0.5)	252 (▲7.4)	229 (▲11.6)	164 (▲9.4)	196 (▲13.3)	357 (▲23.4)
		その他	79 (▲24.8)	121 (▲5.2)	99 (▲2.9)	52 (▲10.6)	61 (▲33.7)	100 (▲30.6)
	計	1,736 (▲32.1)	2,049 (▲14.5)	2,020 (▲4.2)	1,661 (▲9.1)	1,951 (▲17.0)	3,544 (▲12.2)	
	軽自動車	1,256 (▲29.8)	1,681 (▲15.3)	1,315 (▲20.3)	1,362 (▲12.5)	1,612 (▲15.0)	2,463 (▲23.1)	
福島県	登録自動車	乗用	1,155 (▲37.3)	1,556 (▲20.7)	1,489 (▲14.5)	1,511 (▲15.4)	1,445 (▲21.1)	2,414 (▲20.2)
		小型	1,021 (▲33.7)	1,302 (▲0.6)	1,131 (▲6.8)	1,115 (▲9.6)	1,266 (▲12.6)	2,168 (▲15.3)
		計	2,176 (▲35.7)	2,858 (▲12.2)	2,620 (▲11.3)	2,626 (▲13.0)	2,711 (▲17.3)	4,582 (▲17.9)
		貨物	422 (▲23.7)	494 (▲7.7)	410 (▲22.5)	351 (▲20.6)	403 (▲19.2)	657 (▲21.8)
		その他	115 (▲11.5)	118 (▲17.5)	110 (▲36.4)	83 (▲13.7)	99 (▲37.3)	137 (▲44.5)
	計	2,713 (▲33.3)	3,470 (▲11.8)	3,140 (▲14.1)	3,060 (▲13.4)	3,213 (▲18.4)	5,376 (▲19.4)	
	軽自動車	1,861 (▲29.5)	2,411 (▲14.6)	1,767 (▲20.2)	2,071 (▲17.5)	2,372 (▲17.4)	3,161 (▲21.0)	
東北運輸局計	登録自動車	乗用	5,474 (▲29.1)	6,549 (▲20.0)	6,681 (▲4.4)	5,991 (▲17.3)	6,081 (▲21.1)	10,687 (▲17.9)
		小型	4,986 (▲35.1)	6,139 (▲4.9)	5,540 (▲3.4)	5,389 (▲6.8)	5,806 (▲14.8)	10,111 (▲11.7)
		計	10,460 (▲32.1)	12,688 (▲13.3)	12,221 (▲3.9)	11,380 (▲12.6)	11,887 (▲18.1)	20,798 (▲15.0)
		貨物	1,850 (▲14.4)	2,114 (▲4.6)	1,864 (▲10.2)	1,564 (▲10.0)	1,838 (▲15.1)	2,954 (▲22.7)
		その他	648 (▲6.0)	780 (▲5.7)	655 (▲14.7)	418 (▲9.1)	450 (▲37.0)	821 (▲31.3)
	計	12,958 (▲29.0)	15,582 (▲11.4)	14,740 (▲5.3)	13,362 (▲11.8)	14,175 (▲18.5)	24,573 (▲16.6)	
	軽自動車	8,826 (▲34.9)	11,264 (▲17.4)	8,985 (▲18.7)	9,526 (▲19.6)	11,272 (▲16.3)	16,488 (▲19.7)	
小型二輪車	367 (▲40.6)	255 (▲44.9)	195 (▲40.3)	146 (▲92.1)	215 (▲61.7)	368 (▲0.0)		
総合計	22,151 (▲30.9)	27,101 (▲13.7)	23,920 (▲10.6)	23,034 (▲14.9)	25,662 (▲17.2)	41,429 (▲17.8)		



東北運輸局管内の新車新規登録・届出台数(8月分速報値)



●東北運輸局管内(6県)合計

		4年8月	前年同月	増減
登録自動車	乗用 普通	5,964	6,452	▲ 488 (▲ 7.6)
	乗用 小型	4,453	5,518	▲ 1,065 (▲ 19.3)
	乗用 計	10,417	11,970	▲ 1,553 (▲ 13.0)
	貨物	1,601	2,191	▲ 590 (▲ 26.9)
	その他	463	541	▲ 78 (▲ 14.4)
計	12,481	14,702	▲ 2,221 (▲ 15.1)	
軽自動車	9,348	8,781	567 (▲ 6.5)	
小型二輪車	377	364	13 (▲ 3.6)	
総合計	22,206	23,847	▲ 1,641 (▲ 6.9)	

- ・管内全体では、対前年同月比6.9%減(15ヶ月連続)となった。
- ・軽自動車は、3ヶ月連続で増加となった。

- ・全国との総合計の比較では、管内は減少幅が小さかった。
- ・乗用車は、普通が、全県で減少し、管内7.6%減(12ヶ月連続減)、小型は、全県で減少し、管内19.3%減(22ヶ月連続減)。
- ・貨物車は、全県で減少し、管内26.9%減(12ヶ月連続減)。
- ・登録自動車全体では、12ヶ月連続の減少となった(管内15.1%減)。
- ・軽自動車は、全県で増加し、管内6.5%増(3ヶ月連続増)。

東北運輸局管内各県の台数

※単位は台、カッコ内の数字は、対前年同月比の増減率を%、マイナスは▲で示す。

○青森県

		4年8月	前年同月	増減
登録自動車	乗用 普通	778	839	▲ 61 (▲ 7.3)
	乗用 小型	666	822	▲ 156 (▲ 19.0)
	乗用 計	1,444	1,661	▲ 217 (▲ 13.1)
	貨物	206	309	▲ 103 (▲ 33.3)
	その他	76	102	▲ 26 (▲ 25.5)
計	1,726	2,072	▲ 346 (▲ 16.7)	
軽自動車	1,431	1,365	66 (▲ 4.8)	
小型二輪車	48	39	9 (▲ 23.1)	
総合計	3,205	3,476	▲ 271 (▲ 7.8)	

○岩手県

		4年8月	前年同月	増減
登録自動車	乗用 普通	707	782	▲ 75 (▲ 9.6)
	乗用 小型	563	721	▲ 158 (▲ 21.9)
	乗用 計	1,270	1,503	▲ 233 (▲ 15.5)
	貨物	200	302	▲ 102 (▲ 33.8)
	その他	81	65	16 (▲ 24.6)
計	1,551	1,870	▲ 319 (▲ 17.1)	
軽自動車	1,314	1,293	21 (▲ 1.6)	
小型二輪車	46	55	▲ 9 (▲ 16.4)	
総合計	2,911	3,218	▲ 307 (▲ 9.5)	

○秋田県

		4年8月	前年同月	増減
登録自動車	乗用 普通	667	692	▲ 25 (▲ 3.6)
	乗用 小型	503	620	▲ 117 (▲ 18.9)
	乗用 計	1,170	1,312	▲ 142 (▲ 10.8)
	貨物	181	243	▲ 62 (▲ 25.5)
	その他	59	66	▲ 7 (▲ 10.6)
計	1,410	1,621	▲ 211 (▲ 13.0)	
軽自動車	1,215	1,171	44 (▲ 3.8)	
小型二輪車	24	22	2 (▲ 9.1)	
総合計	2,649	2,814	▲ 165 (▲ 5.9)	

○宮城県

		4年8月	前年同月	増減
登録自動車	乗用 普通	1,757	1,863	▲ 106 (▲ 5.7)
	乗用 小型	1,248	1,441	▲ 193 (▲ 13.4)
	乗用 計	3,005	3,304	▲ 299 (▲ 9.0)
	貨物	485	655	▲ 170 (▲ 26.0)
	その他	107	140	▲ 33 (▲ 23.6)
計	3,597	4,099	▲ 502 (▲ 12.2)	
軽自動車	1,945	1,756	189 (▲ 10.8)	
小型二輪車	120	123	▲ 3 (▲ 2.4)	
総合計	5,662	5,978	▲ 316 (▲ 5.3)	

○山形県

		4年8月	前年同月	増減
登録自動車	乗用 普通	775	883	▲ 108 (▲ 12.2)
	乗用 小型	621	826	▲ 205 (▲ 24.8)
	乗用 計	1,396	1,709	▲ 313 (▲ 18.3)
	貨物	168	257	▲ 89 (▲ 34.6)
	その他	51	63	▲ 12 (▲ 19.0)
計	1,615	2,029	▲ 414 (▲ 20.4)	
軽自動車	1,405	1,286	119 (▲ 9.3)	
小型二輪車	41	46	▲ 5 (▲ 10.9)	
総合計	3,061	3,361	▲ 300 (▲ 8.9)	

○福島県

		4年8月	前年同月	増減
登録自動車	乗用 普通	1,280	1,393	▲ 113 (▲ 8.1)
	乗用 小型	852	1,088	▲ 236 (▲ 21.7)
	乗用 計	2,132	2,481	▲ 349 (▲ 14.1)
	貨物	361	425	▲ 64 (▲ 15.1)
	その他	89	105	▲ 16 (▲ 15.2)
計	2,582	3,011	▲ 429 (▲ 14.2)	
軽自動車	2,038	1,910	128 (▲ 6.7)	
小型二輪車	98	79	19 (▲ 24.1)	
総合計	4,718	5,000	▲ 282 (▲ 5.6)	

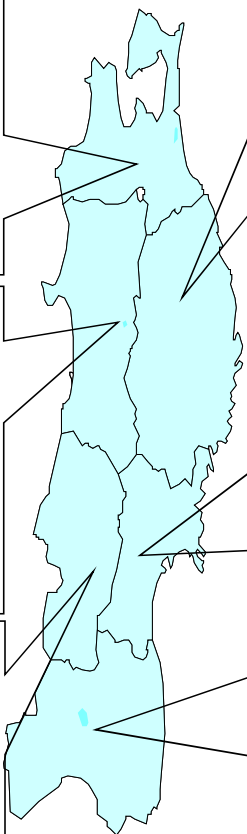

●全国計

		4年8月	前年同月	増減
登録自動車	乗用 普通	96,329	103,017	▲ 6,688 (▲ 6.5)
	乗用 小型	57,698	72,267	▲ 14,569 (▲ 20.2)
	乗用 計	154,027	175,284	▲ 21,257 (▲ 12.1)
	貨物	21,912	26,891	▲ 4,979 (▲ 18.5)
	その他	4,992	6,461	▲ 1,469 (▲ 22.7)
計	180,931	208,636	▲ 27,705 (▲ 13.3)	
軽自動車	110,967	113,129	▲ 2,162 (▲ 1.9)	
小型二輪車	7,465	7,192	273 (▲ 3.8)	
総合計	299,363	328,957	▲ 29,594 (▲ 9.0)	

注1) 乗用車・普通は3ナンバー、乗用車・小型は5ナンバー、貨物車は1又は4ナンバー、その他はバス、特種用途車等である。

2) 軽自動車については、管内は軽自動車検査協会、全国は全国軽自動車協会連合会調べの速報値。

がんばろう!東北



(問い合わせ先)
国土交通省東北運輸局
自動車技術安全部管理課 工藤・小野寺
TEL 022-791-7533

東北運輸局管内の新車新規登録・届出台数(過去6ヶ月間)

※単位は台、カッコ内の数字は、対前年同月比の増減率を%、マイナスは▲で示す。

		令和4年3月	令和4年4月	令和4年5月	令和4年6月	令和4年7月	令和4年8月	
青森県	登録自動車	乗用						
		普通	1,165 (▲21.6)	863 (▲15.6)	684 (▲11.9)	838 (▲10.5)	1,039 (▲1.9)	778 (▲7.3)
		小型	1,299 (▲4.7)	1,097 (▲13.3)	738 (▲11.1)	694 (▲26.6)	1,049 (▲0.9)	666 (▲19.0)
		計	2,464 (▲13.5)	1,960 (▲14.3)	1,422 (▲11.5)	1,532 (▲18.6)	2,088 (▲1.4)	1,444 (▲13.1)
		貨物	390 (▲23.2)	284 (▲15.0)	250 (▲7.4)	246 (▲26.1)	309 (▲15.3)	206 (▲33.3)
	その他	150 (▲21.9)	63 (▲30.8)	69 (▲12.7)	81 (▲13.8)	98 (▲11.4)	76 (▲25.5)	
	計	3,004 (▲15.4)	2,307 (▲15.0)	1,741 (▲10.9)	1,859 (▲19.5)	2,495 (▲2.9)	1,726 (▲16.7)	
	軽自動車	2,478 (▲17.7)	1,622 (▲15.0)	1,292 (▲29.5)	1,803 (▲3.9)	1,772 (▲11.9)	1,431 (▲4.8)	
	小型二輪車	31 (▲6.1)	85 (▲14.9)	43 (▲16.2)	70 (▲29.6)	50 (▲28.6)	48 (▲23.1)	
	総合計	5,513 (▲16.4)	4,014 (▲14.5)	3,076 (▲19.6)	3,732 (▲8.9)	4,317 (▲2.2)	3,205 (▲7.8)	
岩手県	登録自動車	乗用						
		普通	1,350 (▲18.3)	742 (▲1.2)	618 (▲17.4)	773 (▲12.0)	914 (▲6.6)	707 (▲9.6)
		小型	1,175 (▲21.4)	681 (▲17.6)	664 (▲6.1)	635 (▲4.9)	718 (▲14.4)	563 (▲21.9)
		計	2,525 (▲19.8)	1,423 (▲9.8)	1,282 (▲6.7)	1,408 (▲8.9)	1,632 (▲10.2)	1,270 (▲15.5)
		貨物	370 (▲31.1)	201 (▲13.7)	206 (▲22.3)	305 (▲0.3)	318 (▲7.8)	200 (▲33.8)
	その他	115 (▲25.3)	51 (▲3.8)	65 (▲22.6)	56 (▲43.4)	64 (▲9.9)	81 (▲24.6)	
	計	3,010 (▲21.6)	1,675 (▲10.1)	1,553 (▲8.2)	1,769 (▲9.3)	2,014 (▲9.8)	1,551 (▲17.1)	
	軽自動車	2,364 (▲21.5)	1,420 (▲18.0)	1,262 (▲20.1)	1,645 (▲7.7)	1,656 (▲13.6)	1,314 (▲1.6)	
	小型二輪車	52 (▲4.0)	107 (▲15.1)	59 (▲25.5)	75 (▲17.2)	64 (▲23.1)	46 (▲16.4)	
	総合計	5,426 (▲21.4)	3,202 (▲13.2)	2,874 (▲13.4)	3,489 (▲1.5)	3,734 (▲0.3)	2,911 (▲9.5)	
秋田県	登録自動車	乗用						
		普通	1,186 (▲17.5)	528 (▲10.1)	497 (▲21.9)	647 (▲12.8)	803 (▲3.4)	667 (▲3.6)
		小型	1,291 (▲9.0)	463 (▲23.0)	476 (▲18.4)	528 (▲14.1)	720 (▲3.2)	503 (▲18.9)
		計	2,477 (▲13.3)	991 (▲16.6)	973 (▲20.2)	1,175 (▲13.4)	1,523 (▲3.3)	1,170 (▲10.8)
		貨物	414 (▲5.3)	255 (▲7.1)	195 (▲18.4)	197 (▲31.6)	210 (▲20.5)	181 (▲25.5)
	その他	102 (▲51.2)	40 (▲29.8)	48 (▲34.2)	41 (▲54.9)	56 (▲22.2)	59 (▲10.6)	
	計	2,993 (▲14.5)	1,286 (▲13.3)	1,216 (▲20.6)	1,413 (▲18.6)	1,789 (▲6.4)	1,410 (▲13.0)	
	軽自動車	2,519 (▲18.6)	1,338 (▲16.2)	1,165 (▲22.1)	1,588 (▲3.3)	1,534 (▲0.5)	1,215 (▲3.8)	
	小型二輪車	34 (▲78.9)	69 (▲6.2)	34 (▲41.7)	39 (▲69.6)	36 (▲16.3)	24 (▲9.1)	
	総合計	5,546 (▲16.1)	2,693 (▲14.3)	2,415 (▲20.8)	3,040 (▲7.8)	3,359 (▲3.5)	2,649 (▲5.9)	
宮城県	登録自動車	乗用						
		普通	3,048 (▲17.2)	1,733 (▲2.9)	1,464 (▲17.4)	1,813 (▲12.7)	2,113 (▲3.4)	1,757 (▲5.7)
		小型	2,615 (▲10.3)	1,422 (▲7.9)	1,338 (▲15.4)	1,476 (▲2.7)	1,593 (▲4.6)	1,248 (▲13.4)
		計	5,663 (▲14.1)	3,155 (▲5.2)	2,802 (▲4.4)	3,289 (▲6.4)	3,706 (▲3.9)	3,005 (▲9.0)
		貨物	766 (▲25.9)	427 (▲24.8)	528 (▲2.7)	571 (▲17.7)	502 (▲24.2)	485 (▲26.0)
	その他	217 (▲12.9)	69 (▲22.5)	86 (▲40.7)	127 (▲2.4)	152 (▲19.7)	107 (▲23.6)	
	計	6,646 (▲15.6)	3,651 (▲8.4)	3,416 (▲4.8)	3,987 (▲8.0)	4,360 (▲6.2)	3,597 (▲12.2)	
	軽自動車	3,503 (▲17.0)	2,082 (▲17.9)	1,925 (▲10.9)	2,280 (▲1.2)	2,399 (▲7.5)	1,945 (▲10.8)	
	小型二輪車	120 (▲1.7)	180 (▲0.6)	129 (▲50.0)	150 (▲13.6)	126 (▲2.4)	120 (▲2.4)	
	総合計	10,269 (▲16.0)	5,913 (▲11.8)	5,470 (▲6.3)	6,417 (▲4.5)	6,885 (▲1.7)	5,662 (▲5.3)	
山形県	登録自動車	乗用						
		普通	1,524 (▲11.9)	805 (▲9.5)	641 (▲21.1)	854 (▲5.6)	1,012 (▲2.0)	775 (▲12.2)
		小型	1,563 (▲7.8)	690 (▲22.7)	809 (▲13.3)	816 (▲12.7)	753 (▲23.2)	621 (▲24.8)
		計	3,087 (▲9.9)	1,495 (▲8.2)	1,450 (▲5.0)	1,670 (▲9.2)	1,765 (▲10.5)	1,396 (▲18.3)
		貨物	357 (▲23.4)	228 (▲9.6)	219 (▲8.4)	244 (▲30.9)	224 (▲23.3)	168 (▲34.6)
	その他	100 (▲30.6)	46 (▲20.7)	45 (▲43.0)	56 (▲20.0)	71 (▲4.4)	51 (▲19.0)	
	計	3,544 (▲12.2)	1,769 (▲6.6)	1,714 (▲7.0)	1,970 (▲12.9)	2,060 (▲11.7)	1,615 (▲20.4)	
	軽自動車	2,463 (▲23.1)	1,482 (▲4.1)	1,400 (▲21.3)	1,660 (▲3.2)	1,698 (▲8.8)	1,405 (▲9.3)	
	小型二輪車	30 (▲14.3)	97 (▲22.8)	47 (▲23.7)	53 (▲20.5)	59 (▲13.5)	41 (▲10.9)	
	総合計	6,037 (▲17.0)	3,348 (▲4.9)	3,161 (▲13.6)	3,683 (▲5.9)	3,817 (▲3.2)	3,061 (▲8.9)	
福島県	登録自動車	乗用						
		普通	2,414 (▲20.2)	1,299 (▲10.3)	1,102 (▲19.9)	1,393 (▲13.0)	1,564 (▲13.1)	1,280 (▲8.1)
		小型	2,168 (▲15.3)	968 (▲20.7)	913 (▲14.9)	1,022 (▲9.7)	1,076 (▲21.9)	852 (▲21.7)
		計	4,582 (▲17.9)	2,267 (▲15.0)	2,015 (▲17.7)	2,415 (▲11.7)	2,640 (▲16.9)	2,132 (▲14.1)
		貨物	657 (▲21.8)	316 (▲19.0)	372 (▲20.2)	371 (▲41.6)	351 (▲32.6)	361 (▲15.1)
	その他	137 (▲44.5)	80 (▲15.8)	98 (▲25.6)	114 (▲0.0)	68 (▲23.6)	89 (▲15.2)	
	計	5,376 (▲19.4)	2,663 (▲15.5)	2,485 (▲17.0)	2,900 (▲16.7)	3,059 (▲19.2)	2,582 (▲14.2)	
	軽自動車	3,161 (▲21.0)	2,112 (▲13.5)	1,849 (▲10.4)	2,198 (▲0.8)	2,409 (▲10.6)	2,038 (▲6.7)	
	小型二輪車	101 (▲10.6)	173 (▲13.8)	109 (▲45.3)	129 (▲24.0)	117 (▲21.5)	98 (▲24.1)	
	総合計	8,638 (▲19.9)	4,948 (▲13.9)	4,443 (▲13.4)	5,227 (▲9.4)	5,585 (▲8.7)	4,718 (▲5.6)	
東北運輸局計	登録自動車	乗用						
		普通	10,687 (▲17.9)	5,970 (▲5.6)	5,006 (▲18.2)	6,318 (▲11.5)	7,445 (▲5.1)	5,964 (▲7.6)
		小型	10,111 (▲11.7)	5,321 (▲16.2)	4,938 (▲0.9)	5,171 (▲9.8)	5,909 (▲11.4)	4,453 (▲19.3)
	計	20,798 (▲15.0)	11,291 (▲10.9)	9,944 (▲10.5)	11,489 (▲10.7)	13,354 (▲8.0)	10,417 (▲13.0)	
	貨物	2,954 (▲22.7)	1,711 (▲13.2)	1,770 (▲11.2)	1,934 (▲25.9)	1,914 (▲21.8)	1,601 (▲26.9)	
	その他	821 (▲31.3)	349 (▲21.2)	411 (▲18.9)	475 (▲19.8)	509 (▲1.2)	463 (▲14.4)	
計	24,573 (▲16.6)	13,351 (▲11.5)	12,125 (▲10.9)	13,898 (▲13.5)	15,777 (▲9.8)	12,481 (▲15.1)		
軽自動車	16,488 (▲19.7)	10,056 (▲14.5)	8,893 (▲18.5)	11,174 (▲3.1)	11,468 (▲8.8)	9,348 (▲6.5)		
小型二輪車	368 (▲0.0)	711 (▲10.4)	421 (▲37.1)	516 (▲22.6)	452 (▲7.6)	377 (▲3.6)		
総合計	41,429 (▲17.8)	24,118 (▲12.3)	21,439 (▲13.6)	25,588 (▲6.4)	27,697 (▲2.8)	22,206 (▲6.9)		

中古車販売実績(年別)

(単位:台)

区分 年度	乗用車		トラック		バス	特 種 用 途 車	大 型 特 種 車	合 計
	普 通	小 型	普 通	小 型				
平成29年	38,727	37,856	4,049	5,506	440	1,555	165	88,298
平成30年	38,475	34,802	4,080	4,889	353	1,477	264	84,340
平成31年 令和元年	39,509	35,263	4,134	4,804	343	1,263	160	85,476
令和2年	38,342	32,449	3,916	5,024	273	1,587	142	81,733
令和3年	36,936	30,493	3,638	4,663	264	1,343	117	77,454

(社)日本自動車販売協会連合会 福島支部

中古車販売実績前年比(年別)

(単位: %)

区分 年度	乗用車		トラック		バス	特 種 用 途 車	大 型 特 種 車	合 計
	普 通	小 型	普 通	小 型				
平成29年	98.7	97.4	97.9	96.8	67.9	98.3	116.2	97.8
平成30年	99.3	91.9	100.8	88.8	80.2	95.0	160.0	95.5
平成31年 令和元年	102.7	101.3	101.3	98.3	97.2	85.5	60.6	101.3
令和2年	97.0	92.0	94.7	104.6	79.6	125.7	88.8	95.6
令和3年	96.3	94.0	92.9	92.8	96.7	84.6	82.4	94.8

(社)日本自動車販売協会連合会 福島支部

令和4年度答申要旨の公示日別最短効力発生予定一覧表(特定(産業別)最低賃金の場合)

※令和4年2月1日時点のカレンダーに基づき、異議申出締切日の翌日に本省で官報公示の手続きを行った場合のスケジュール

※12月1日(木)発効とするためには、10月3日(月)までに答申要旨を公示する必要がある。

答申 (要旨公示)	15日	異議申出 締切	3営業日	官総 持込	7営業日	官報 公示	30日	発効
	→		→		→		→	
9月1日(木)		9月16日(金)		9月22日(木)		10月4日(火)		11月3日(木)
9月2日(金)		9月20日(火)		9月26日(月)		10月5日(水)		11月4日(金)
9月3日(土)		9月20日(火)		9月26日(月)		10月5日(水)		11月4日(金)
9月4日(日)		9月20日(火)		9月26日(月)		10月5日(水)		11月4日(金)
9月5日(月)		9月20日(火)		9月26日(月)		10月5日(水)		11月4日(金)
9月6日(火)		9月21日(水)		9月27日(火)		10月6日(木)		11月5日(土)
9月7日(水)		9月22日(木)		9月28日(水)		10月7日(金)		11月6日(日)
9月8日(木)		9月26日(月)		9月29日(木)		10月11日(火)		11月10日(木)
9月9日(金)		9月26日(月)		9月29日(木)		10月11日(火)		11月10日(木)
9月10日(土)		9月26日(月)		9月29日(木)		10月11日(火)		11月10日(木)
9月11日(日)		9月26日(月)		9月29日(木)		10月11日(火)		11月10日(木)
9月12日(月)		9月27日(火)		9月30日(金)		10月12日(水)		11月11日(金)
9月13日(火)		9月28日(水)		10月3日(月)		10月13日(木)		11月12日(土)
9月14日(水)		9月29日(木)		10月4日(火)		10月14日(金)		11月13日(日)
9月15日(木)		9月30日(金)		10月5日(水)		10月17日(月)		11月16日(水)
9月16日(金)		10月3日(月)		10月6日(木)		10月18日(火)		11月17日(木)
9月17日(土)		10月3日(月)		10月6日(木)		10月18日(火)		11月17日(木)
9月18日(日)		10月3日(月)		10月6日(木)		10月18日(火)		11月17日(木)
9月19日(月)		10月4日(火)		10月7日(金)		10月19日(水)		11月18日(金)
9月20日(火)		10月5日(水)		10月11日(火)		10月20日(木)		11月19日(土)
9月21日(水)		10月6日(木)		10月12日(水)		10月21日(金)		11月20日(日)
9月22日(木)		10月7日(金)		10月13日(木)		10月24日(月)		11月23日(水)
9月23日(金)		10月11日(火)		10月14日(金)		10月25日(火)		11月24日(木)
9月24日(土)		10月11日(火)		10月14日(金)		10月25日(火)		11月24日(木)
9月25日(日)		10月11日(火)		10月14日(金)		10月25日(火)		11月24日(木)
9月26日(月)		10月11日(火)		10月14日(金)		10月25日(火)		11月24日(木)
9月27日(火)		10月12日(水)		10月17日(月)		10月26日(水)		11月25日(金)
9月28日(水)		10月13日(木)		10月18日(火)		10月27日(木)		11月26日(土)
9月29日(木)		10月14日(金)		10月19日(水)		10月28日(金)		11月27日(日)
9月30日(金)		10月17日(月)		10月20日(木)		10月31日(月)		11月30日(水)
10月1日(土)		10月17日(月)		10月20日(木)		10月31日(月)		11月30日(水)
10月2日(日)		10月17日(月)		10月20日(木)		10月31日(月)		11月30日(水)
10月3日(月)		10月18日(火)		10月21日(金)		11月1日(火)		12月1日(木)
10月4日(火)		10月19日(水)		10月24日(月)		11月2日(水)		12月2日(金)
10月5日(水)		10月20日(木)		10月25日(火)		11月4日(金)		12月4日(日)
10月6日(木)		10月21日(金)		10月26日(水)		11月7日(月)		12月7日(水)
10月7日(金)		10月24日(月)		10月27日(木)		11月8日(火)		12月8日(木)
10月8日(土)		10月24日(月)		10月27日(木)		11月8日(火)		12月8日(木)
10月9日(日)		10月24日(月)		10月27日(木)		11月8日(火)		12月8日(木)
10月10日(月)		10月25日(火)		10月28日(金)		11月9日(水)		12月9日(金)
10月11日(火)		10月26日(水)		10月31日(月)		11月10日(木)		12月10日(土)
10月12日(水)		10月27日(木)		11月1日(火)		11月11日(金)		12月11日(日)
10月13日(木)		10月28日(金)		11月2日(水)		11月14日(月)		12月14日(水)
10月14日(金)		10月31日(月)		11月4日(金)		11月15日(火)		12月15日(木)

令和4年度答申要旨の公示日別最短効力発生予定一覧表(特定(産業別)最低賃金の場合)

※令和4年2月1日時点のカレンダーに基づき、異議申出締切日の翌日に本省で官報公示の手続きを行った場合のスケジュール

※12月1日(木)発効とするためには、10月3日(月)までに答申要旨を公示する必要がある。

10月15日(土)		10月31日(月)		11月4日(金)		11月15日(火)		12月15日(木)
10月16日(日)		10月31日(月)		11月4日(金)		11月15日(火)		12月15日(木)
10月17日(月)		11月1日(火)		11月7日(月)		11月16日(水)		12月16日(金)
10月18日(火)		11月2日(水)		11月8日(火)		11月17日(木)		12月17日(土)
10月19日(水)		11月4日(金)		11月9日(水)		11月18日(金)		12月18日(日)
10月20日(木)		11月4日(金)		11月9日(水)		11月18日(金)		12月18日(日)
10月21日(金)		11月7日(月)		11月10日(木)		11月21日(月)		12月21日(水)
10月22日(土)		11月7日(月)		11月10日(木)		11月21日(月)		12月21日(水)
10月23日(日)		11月7日(月)		11月10日(木)		11月21日(月)		12月21日(水)
10月24日(月)		11月8日(火)		11月11日(金)		11月22日(火)		12月22日(木)
10月25日(火)		11月9日(水)		11月14日(月)		11月24日(木)		12月24日(土)
10月26日(水)		11月10日(木)		11月15日(火)		11月25日(金)		12月25日(日)
10月27日(木)		11月11日(金)		11月16日(水)		11月28日(月)		12月28日(水)
10月28日(金)		11月14日(月)		11月17日(木)		11月29日(火)		12月29日(木)
10月29日(土)		11月14日(月)		11月17日(木)		11月29日(火)		12月29日(木)
10月30日(日)		11月14日(月)		11月17日(木)		11月29日(火)		12月29日(木)
10月31日(月)		11月15日(火)		11月18日(金)		11月30日(水)		12月30日(金)
11月1日(火)		11月16日(水)		11月21日(月)		12月1日(木)		12月31日(土)
11月2日(水)		11月17日(木)		11月22日(火)		12月2日(金)		1月1日(日)
11月3日(木)		11月18日(金)		11月24日(木)		12月5日(月)		1月4日(水)
11月4日(金)		11月21日(月)		11月25日(金)		12月6日(火)		1月5日(木)
11月5日(土)		11月21日(月)		11月25日(金)		12月6日(火)		1月5日(木)
11月6日(日)		11月21日(月)		11月25日(金)		12月6日(火)		1月5日(木)
11月7日(月)		11月22日(火)		11月28日(月)		12月7日(水)		1月6日(金)
11月8日(火)		11月24日(木)		11月29日(火)		12月8日(木)		1月7日(土)
11月9日(水)		11月24日(木)		11月29日(火)		12月8日(木)		1月7日(土)
11月10日(木)		11月25日(金)		11月30日(水)		12月9日(金)		1月8日(日)
11月11日(金)		11月28日(月)		12月1日(木)		12月12日(月)		1月11日(水)
11月12日(土)		11月28日(月)		12月1日(木)		12月12日(月)		1月11日(水)
11月13日(日)		11月28日(月)		12月1日(木)		12月12日(月)		1月11日(水)
11月14日(月)		11月29日(火)		12月2日(金)		12月13日(火)		1月12日(木)
11月15日(火)		11月30日(水)		12月5日(月)		12月14日(水)		1月13日(金)
11月16日(水)		12月1日(木)		12月6日(火)		12月15日(木)		1月14日(土)
11月17日(木)		12月2日(金)		12月7日(水)		12月16日(金)		1月15日(日)
11月18日(金)		12月5日(月)		12月8日(木)		12月19日(月)		1月18日(水)
11月19日(土)		12月5日(月)		12月8日(木)		12月19日(月)		1月18日(水)
11月20日(日)		12月5日(月)		12月8日(木)		12月19日(月)		1月18日(水)
11月21日(月)		12月6日(火)		12月9日(金)		12月20日(火)		1月19日(木)
11月22日(火)		12月7日(水)		12月12日(月)		12月21日(水)		1月20日(金)
11月23日(水)		12月8日(木)		12月13日(火)		12月22日(木)		1月21日(土)
11月24日(木)		12月9日(金)		12月14日(水)		12月23日(金)		1月22日(日)
11月25日(金)		12月12日(月)		12月15日(木)		12月26日(月)		1月25日(水)
11月26日(土)		12月12日(月)		12月15日(木)		12月26日(月)		1月25日(水)
11月27日(日)		12月12日(月)		12月15日(木)		12月26日(月)		1月25日(水)
11月28日(月)		12月13日(火)		12月16日(金)		12月27日(火)		1月26日(木)
11月29日(火)		12月14日(水)		12月19日(月)		12月28日(水)		1月27日(金)

令和4年賃金改定状況調査結果

< 調査の概要 >

1. 調査の地域 全国
2. 調査産業 日本標準産業分類（平成25年10月改定）に基づく次の産業
 - (ア) 製造業
 - (イ) 卸売業，小売業
 - (ウ) 学術研究，専門・技術サービス業
 - (エ) 宿泊業，飲食サービス業
 - (オ) 生活関連サービス業，娯楽業
 - (カ) 医療，福祉
 - (キ) サービス業（他に分類されないもの）

3. 調査事業所

(1) 数 15,861 事業所

(2) 選定の方法

事業所母集団データベース（令和2年次フレーム）を母集団とし、常用労働者数が30人未満の企業に属する民営事業所から、都道府県別、産業別、事業所規模別（※）に層化無作為抽出により選定。ランク別、調査産業計において1人1時間あたり賃金額の標準誤差率が1.5%となるよう標本数を決定。ランク内の都道府県別、産業別、事業所規模別の配分は母集団事業所数の構成比率で配分。

※ 産業は上記2に掲げる7つの産業で、事業所規模は1～9人と10～29人で区分。

	調査事業所数	集計事業所数	回収率
A ランク	5,251	1,395	26.6%
B ランク	3,844	1,154	30.0%
C ランク	3,633	1,150	31.7%
D ランク	3,133	1,039	33.2%
合計	15,861	4,738	29.9%

4. 集計労働者 30,533 人

5. 調査事項〔基準となる期日又は期間〕

(1) 事業所に関する事項

イ 主要な生産品の名称又は事業の内容〔令和4年6月1日現在〕

ロ 事業所の労働者数〔令和4年6月1日現在〕

ハ 事業所の月間所定労働日数、通常労働日の1日の所定労働時間数〔令和4年6月分〕

ニ 事業所の年間所定労働日数〔令和2年度分、令和3年度分〕

ホ 賃金改定の状況〔令和4年1月～6月〕

(2) 労働者に関する事項

イ 性、就業形態、年齢、勤続年数〔令和4年6月1日現在〕

ロ 賃金形態〔令和3年6月分、令和4年6月分〕

ハ 基本給額、諸手当〔令和3年6月分、令和4年6月分（見込額）〕

ニ 月間所定労働日数、1日の所定労働時間数〔令和3年6月分、令和4年6月分〕

6. 利用上の注意

- (1) 集計結果は、抽出による標本誤差を含んでいる。
- (2) 集計表中の空欄は、該当する数値がないことを示す。
- (3) 集計表中の産業の掲載順序は、日本標準産業分類（平成 25 年 10 月改定）における産業大分類のアルファベット順に基づいている。
- (4) 各都道府県に適用される目安のランクは以下の通り。

ランク	都道府県
A	埼玉、千葉、東京、神奈川、愛知、大阪
B	茨城、栃木、富山、山梨、長野、静岡、三重、滋賀、京都、兵庫、広島
C	北海道、宮城、群馬、新潟、石川、福井、岐阜、奈良、和歌山、岡山、山口、徳島、香川、福岡
D	青森、岩手、秋田、山形、福島、鳥取、島根、愛媛、高知、佐賀、長崎、熊本、大分、宮崎、鹿児島、沖縄

第1表 賃金改定実施状況別事業所割合

ランク	産業計										製造業						卸売業、小売業						学術研究、専門・技術サービス業					
	1～6月に賃金改定を実施しない事業所			1～6月に賃金改定を実施した事業所			計	1～6月に賃金改定を実施しない事業所			1～6月に賃金改定を実施した事業所			計	1～6月に賃金改定を実施しない事業所			1～6月に賃金改定を実施した事業所			計	1～6月に賃金改定を実施しない事業所			1～6月に賃金改定を実施した事業所			計
	1～6月に賃金改定を実施しない事業所	7月以降に賃金改定を実施する予定の事業所	7月以降に賃金改定を実施した事業所	1～6月に賃金改定を実施しない事業所	7月以降に賃金改定を実施する予定の事業所	7月以降に賃金改定を実施した事業所		1～6月に賃金改定を実施しない事業所	7月以降に賃金改定を実施する予定の事業所	7月以降に賃金改定を実施した事業所	1～6月に賃金改定を実施しない事業所	7月以降に賃金改定を実施する予定の事業所	7月以降に賃金改定を実施した事業所		1～6月に賃金改定を実施しない事業所	7月以降に賃金改定を実施する予定の事業所	7月以降に賃金改定を実施した事業所	1～6月に賃金改定を実施しない事業所	7月以降に賃金改定を実施する予定の事業所	7月以降に賃金改定を実施した事業所		1～6月に賃金改定を実施しない事業所	7月以降に賃金改定を実施する予定の事業所	7月以降に賃金改定を実施した事業所				
A	100.0	36.8	2.0	45.7	15.5	100.0	30.4	3.1	50.2	16.3	100.0	35.9	2.7	47.8	13.6	100.0	41.3	1.1	38.8	18.8								
B	100.0	34.7	0.5	50.4	14.5	100.0	37.3	0.5	45.6	16.6	100.0	27.7	0.3	57.3	14.7	100.0	35.8	0.9	47.1	16.2								
C	100.0	37.7	1.1	45.9	15.2	100.0	37.4	0.8	45.1	16.8	100.0	32.1	1.3	50.3	16.2	100.0	49.4	0.0	41.7	8.9								
D	100.0	39.2	1.2	45.7	13.9	100.0	42.7	0.0	41.8	15.5	100.0	33.5	2.0	49.7	14.9	100.0	51.3	0.0	37.3	11.4								
計	100.0	36.9	1.3	46.8	15.0	100.0	35.1	1.6	46.9	16.4	100.0	32.7	1.7	50.8	14.7	100.0	43.2	0.7	40.8	15.3								
R3年	100.0	36.3	1.5	48.8	13.5	100.0	33.3	0.7	51.8	14.2	100.0	38.8	1.2	44.6	15.4	100.0	43.2	1.9	43.8	11.1								
ランク	サービス業										生活関連サービス業、娯楽業						医療、福祉						サービス業（他に分類されないもの）					
	1～6月に賃金改定を実施しない事業所			1～6月に賃金改定を実施した事業所			計	1～6月に賃金改定を実施しない事業所			1～6月に賃金改定を実施した事業所			計	1～6月に賃金改定を実施しない事業所			1～6月に賃金改定を実施した事業所			計	1～6月に賃金改定を実施しない事業所			1～6月に賃金改定を実施した事業所			計
	1～6月に賃金改定を実施しない事業所	7月以降に賃金改定を実施する予定の事業所	7月以降に賃金改定を実施した事業所	1～6月に賃金改定を実施しない事業所	7月以降に賃金改定を実施する予定の事業所	7月以降に賃金改定を実施した事業所		1～6月に賃金改定を実施しない事業所	7月以降に賃金改定を実施する予定の事業所	7月以降に賃金改定を実施した事業所	1～6月に賃金改定を実施しない事業所	7月以降に賃金改定を実施する予定の事業所	7月以降に賃金改定を実施した事業所		1～6月に賃金改定を実施しない事業所	7月以降に賃金改定を実施する予定の事業所	7月以降に賃金改定を実施した事業所	1～6月に賃金改定を実施しない事業所	7月以降に賃金改定を実施する予定の事業所	7月以降に賃金改定を実施した事業所		1～6月に賃金改定を実施しない事業所	7月以降に賃金改定を実施する予定の事業所	7月以降に賃金改定を実施した事業所				
A	100.0	30.7	0.9	48.3	20.2	100.0	24.3	1.1	54.0	20.7	100.0	59.7	1.2	28.9	10.2	100.0	36.9	2.6	49.9	10.7								
B	100.0	25.5	0.8	57.6	16.1	100.0	24.1	1.2	59.7	15.0	100.0	63.0	0.0	28.1	8.9	100.0	42.6	0.0	44.9	12.6								
C	100.0	27.7	0.0	53.2	19.1	100.0	24.9	2.5	55.6	17.0	100.0	69.3	0.5	19.8	10.4	100.0	39.9	2.7	46.0	11.5								
D	100.0	29.4	0.6	54.1	15.9	100.0	30.9	0.6	56.1	12.4	100.0	64.1	0.6	22.8	12.5	100.0	41.6	2.4	45.8	10.2								
計	100.0	28.6	0.6	52.4	18.3	100.0	25.4	1.4	55.9	17.3	100.0	63.2	0.7	25.8	10.3	100.0	39.8	2.0	47.0	11.2								
R3年	100.0	23.8	1.6	61.6	12.9	100.0	19.7	4.2	61.7	14.3	100.0	59.8	0.8	28.5	10.8	100.0	33.3	1.3	53.3	12.1								

第2表 事業所の平均賃金改定率

ランク	賃金引上げ実施事業所								賃金引下げ実施事業所								賃金改定実施事業所及び連結事業所の合計								
	産業計	製造業	卸売業、 小売業	学術研 究、 専門・ 技術 サービ ス業	宿泊業、 飲食 サービ ス業	生活関 連サー ビス業、 娯楽業	医療、 福祉	サービ ス業 (他に 分類さ れない もの)	産業計	製造業	卸売業、 小売業	学術研 究、 専門・ 技術 サービ ス業	宿泊業、 飲食 サービ ス業	生活関 連サー ビス業、 娯楽業	医療、 福祉	サービ ス業 (他に 分類さ れない もの)	産業計	製造業	卸売業、 小売業	学術研 究、 専門・ 技術 サービ ス業	宿泊業、 飲食 サービ ス業	生活関 連サー ビス業、 娯楽業	医療、 福祉	サービ ス業 (他に 分類さ れない もの)	
A	3.7	3.3	3.3	4.5	5.1	3.8	3.2	3.1	-15.5	-9.0	-12.7	-16.3	-19.6	-16.7	-45.8	-15.4	1.0	0.7	0.9	1.7	1.4	0.7	1.4	0.7	0.7
B	3.1	3.0	3.2	3.3	3.7	3.3	2.6	3.3	-14.7	-2.0	-8.5	-11.6	-30.0	-15.0			1.0	1.1	0.8	1.1	0.7	0.6	1.7	1.4	
C	3.5	3.7	3.0	4.1	4.2	2.3	3.2	4.4	-10.8	-6.5	-5.8		-21.9		-18.6	-9.4	1.2	1.3	0.9	2.0	1.2	0.0	2.1	1.5	
D	3.9	4.6	3.0	3.4	4.9	7.4	3.0	4.2	-23.0		-15.6		-50.0	-21.5	-13.8	-35.0	1.3	2.0	0.7	1.7	1.1	2.2	1.9	0.9	
計	3.5	3.5	3.2	4.0	4.6	4.0	3.1	3.7	-15.6	-8.2	-11.8	-15.1	-27.6	-18.9	-36.7	-17.5	1.1	1.1	0.8	1.6	1.1	0.8	1.7	1.1	
R 3 年	3.0	3.1	2.7	4.4	2.8	2.5	2.8	3.1	-14.0	-14.9	-21.1	-5.1	-14.7	-10.2	-23.9	-4.1	0.9	0.9	0.8	1.8	0.4	0.0	1.5	1.0	

(注) 空欄は該当する数値がないことを示す。

第3表 事業所の賃金引上げ率の分布の特性値

ランク	産業計				製造業				卸売業、小売業				学術研究、専門・技術サービス業			
	第1・四分位数 (Q1)	中位数 (Q2)	第3・四分位数 (Q3)	分散係数	第1・四分位数 (Q1)	中位数 (Q2)	第3・四分位数 (Q3)	分散係数	第1・四分位数 (Q1)	中位数 (Q2)	第3・四分位数 (Q3)	分散係数	第1・四分位数 (Q1)	中位数 (Q2)	第3・四分位数 (Q3)	分散係数
A	1.3%	2.5%	4.5%	0.64	1.4%	2.3%	4.0%	0.57	1.5%	2.2%	3.6%	0.48	1.5%	3.0%	4.3%	0.47
B	1.0	2.0	4.1	0.78	1.1	2.0	4.0	0.73	1.0	1.9	4.2	0.84	1.4	2.3	3.6	0.48
C	1.0	2.1	4.0	0.71	1.5	2.6	4.0	0.48	1.0	2.0	3.2	0.55	1.2	2.9	4.4	0.55
D	1.0	2.0	3.9	0.73	1.2	2.0	5.8	1.15	1.0	1.7	3.5	0.74	1.0	1.5	3.5	0.83
計	1.1	2.1	4.2	0.74	1.3	2.2	4.0	0.61	1.0	2.0	3.5	0.63	1.3	2.6	4.2	0.56
R3年	1.0	1.7	3.0	0.59	1.0	1.8	3.4	0.67	1.0	1.7	2.7	0.50	1.3	2.1	5.0	0.88

ランク	宿泊業、飲食サービス業				生活関連サービス業、娯楽業				医療、福祉				サービス業（他に分類されないもの）			
	第1・四分位数 (Q1)	中位数 (Q2)	第3・四分位数 (Q3)	分散係数	第1・四分位数 (Q1)	中位数 (Q2)	第3・四分位数 (Q3)	分散係数	第1・四分位数 (Q1)	中位数 (Q2)	第3・四分位数 (Q3)	分散係数	第1・四分位数 (Q1)	中位数 (Q2)	第3・四分位数 (Q3)	分散係数
A	2.0%	4.0%	7.8%	0.73	1.8%	3.0%	5.0%	0.53	1.0%	2.0%	4.0%	0.75	1.0%	2.0%	3.7%	0.68
B	1.1	2.5	5.0	0.78	1.1	2.1	5.5	1.05	1.0	1.6	3.2	0.69	1.0	2.0	4.1	0.78
C	1.0	2.7	5.3	0.80	1.0	2.0	3.0	0.50	0.9	1.6	4.0	0.97	1.0	2.6	5.0	0.77
D	1.0	2.4	4.6	0.75	1.4	4.7	5.8	0.47	1.0	2.0	3.5	0.63	1.4	2.5	4.5	0.62
計	1.2	3.1	5.3	0.66	1.2	3.0	5.0	0.63	1.0	1.9	3.6	0.68	1.1	2.1	4.2	0.74
R3年	0.9	1.3	3.0	0.81	0.7	1.4	3.0	0.82	1.0	1.5	3.0	0.67	1.0	1.6	3.0	0.63

(注) 1 特性値は、賃金引上げ実施事業所についてみたものである。

2 分散係数 = $\frac{\text{第3・四分位数 (Q3)} - \text{第1・四分位数 (Q1)}}{\text{中位数 (Q2)}} \times 1/2$

第4表① 一般労働者及びパートタイム労働者の賃金上昇率（男女別内訳）

性 ランク	産業計		製造業		卸売業、小売業		学術研究、専門・技術サービス業		宿泊業、飲食サービス業		生活関連サービス業、娯楽業		医療、福祉		サービス業（他に分類されないもの）																										
	賃金上昇率		賃金上昇率		賃金上昇率		賃金上昇率		賃金上昇率		賃金上昇率		賃金上昇率		賃金上昇率																										
	1時間当たり R3年 6月	R4年 6月	1時間当たり R3年 6月	R4年 6月	1時間当たり R3年 6月	R4年 6月	1時間当たり R3年 6月	R4年 6月	1時間当たり R3年 6月	R4年 6月	1時間当たり R3年 6月	R4年 6月	1時間当たり R3年 6月	R4年 6月	1時間当たり R3年 6月	R4年 6月																									
男	A	1,521	1,543	1.4	0.5	1,583	1,610	1.7	1.4	1,544	1,559	1.0	0.5	1,863	1,897	1.8	-1.1	1,247	1,268	1.7	-0.3	1,332	1,349	1.3	0.6	1,488	1,517	1.9	1.3	1,690	1,712	1.3	1.3								
	B	1,348	1,365	1.3	0.1	1,443	1,465	1.5	0.0	1,310	1,322	0.9	0.0	1,487	1,509	1.5	-1.0	1,100	1,110	0.9	0.7	1,132	1,125	-0.6	-0.2	1,514	1,546	2.1	0.4	1,420	1,437	1.2	0.4	1,420	1,437	1.2	-0.1				
	C	1,257	1,277	1.6	0.5	1,264	1,284	1.6	1.4	1,286	1,307	1.6	0.2	1,463	1,477	1.0	1.1	1,023	1,031	0.8	0.5	1,125	1,145	1.8	-0.4	1,331	1,356	1.9	0.8	1,367	1,382	1.1	0.8	1,367	1,382	1.1	0.8	1,367	1,382	1.1	-0.3
計	D	1,202	1,225	1.9	0.3	1,267	1,284	1.3	0.9	1,200	1,221	1.8	0.6	1,518	1,528	0.7	0.5	974	995	2.2	-0.3	1,178	1,181	0.3	-1.1	1,226	1,264	3.1	0.3	1,273	1,296	1.8	0.3	1,273	1,296	1.8	0.3	1,273	1,296	1.8	0.7
	計	1,371	1,392	1.5	0.4	1,431	1,454	1.6	1.0	1,374	1,391	1.2	0.4	1,666	1,691	1.5	-0.5	1,116	1,133	1.5	0.1	1,218	1,228	0.8	0.0	1,412	1,443	2.2	0.8	1,487	1,507	1.3	0.8	1,487	1,507	1.3	0.8	1,487	1,507	1.3	0.6
	A	1,746	1,768	1.3	0.8	1,807	1,830	1.3	1.1	1,746	1,760	0.8	0.9	2,039	2,069	1.5	-1.1	1,355	1,368	1.0	-0.7	1,502	1,544	2.8	1.7	1,790	1,817	1.5	2.7	1,869	1,898	1.6	2.7	1,869	1,898	1.6	2.7	1,869	1,898	1.6	1.5
男	B	1,548	1,558	0.6	-0.3	1,597	1,618	1.3	0.1	1,511	1,514	0.2	-0.4	1,769	1,800	1.8	-1.1	1,276	1,292	1.3	1.2	1,301	1,279	-1.7	-3.8	1,856	1,873	0.9	-0.1	1,559	1,565	0.4	-0.1	1,559	1,565	0.4	-0.1	1,559	1,565	0.4	-0.5
	C	1,444	1,456	0.8	0.2	1,456	1,468	0.8	1.0	1,471	1,489	1.2	0.3	1,728	1,725	-0.2	0.7	1,131	1,134	0.3	0.3	1,206	1,207	0.1	0.7	1,567	1,595	1.8	0.1	1,512	1,515	0.2	0.1	1,512	1,515	0.2	0.1	1,512	1,515	0.2	-0.3
	D	1,382	1,400	1.3	0.2	1,424	1,434	0.7	0.5	1,360	1,373	1.0	0.9	1,716	1,739	1.3	0.6	1,136	1,177	3.6	-1.1	1,287	1,298	0.9	-1.8	1,471	1,489	1.2	0.1	1,398	1,428	2.1	0.1	1,398	1,428	2.1	0.1	1,398	1,428	2.1	0.1
計	計	1,578	1,594	1.0	0.4	1,624	1,643	1.2	0.8	1,569	1,581	0.8	0.5	1,880	1,903	1.2	-0.5	1,256	1,272	1.3	-0.2	1,360	1,375	1.1	-0.3	1,713	1,737	1.4	1.3	1,641	1,659	1.1	1.3	1,641	1,659	1.1	1.3	1,641	1,659	1.1	0.4
	A	1,351	1,375	1.8	0.4	1,204	1,241	3.1	2.0	1,345	1,363	1.3	0.2	1,703	1,741	2.2	-0.7	1,192	1,216	2.0	-0.1	1,242	1,249	0.6	0.0	1,447	1,476	2.0	0.8	1,424	1,440	1.1	0.8	1,424	1,440	1.1	0.8	1,424	1,440	1.1	1.0
	B	1,199	1,221	1.8	0.5	1,152	1,183	2.7	0.8	1,145	1,162	1.5	0.5	1,248	1,265	1.4	-0.2	1,028	1,034	0.6	0.6	1,067	1,063	-0.4	2.2	1,448	1,485	2.6	0.5	1,221	1,256	2.9	0.5	1,221	1,256	2.9	0.5	1,221	1,256	2.9	0.7
女	C	1,128	1,151	2.0	0.6	1,013	1,041	2.8	1.2	1,125	1,148	2.0	0.4	1,224	1,249	2.0	2.7	976	988	1.2	0.4	1,088	1,116	2.6	-1.1	1,296	1,322	2.0	0.8	1,122	1,148	2.3	0.8	1,122	1,148	2.3	0.8	1,122	1,148	2.3	-0.2
	D	1,077	1,102	2.3	0.6	1,000	1,026	2.6	1.4	1,054	1,082	2.7	0.4	1,269	1,270	0.1	1.6	916	930	1.5	0.1	1,091	1,076	-1.4	0.2	1,200	1,239	3.3	0.3	1,102	1,119	1.5	0.3	1,102	1,119	1.5	0.3	1,102	1,119	1.5	2.5
	計	1,220	1,244	2.0	0.5	1,115	1,146	2.8	1.4	1,197	1,218	1.8	0.3	1,466	1,493	1.8	0.2	1,055	1,071	1.5	0.2	1,145	1,151	0.5	0.3	1,369	1,400	2.3	0.7	1,257	1,279	1.8	0.7	1,257	1,279	1.8	0.9				

(円、%)

第4表② 一般労働者及びパートタイム労働者の賃金上昇率（一般・パート別内訳）

就業 形態	産業計		製造業		卸売業、小売業		学術研究、専門・技術サービス業		宿泊業、飲食サービス業		生活関連サービス業、娯楽業		医療、福祉		サービス業（他に分類されないもの）																		
	賃金上昇率		1時間当たり 賃金額		1時間当たり 賃金額		賃金上昇率		1時間当たり 賃金額		賃金上昇率		1時間当たり 賃金額		賃金上昇率																		
	R3年 6月	R4年 6月	R3年 6月	R4年 6月	R3年 6月	R4年 6月	R3年 6月	R4年 6月	R3年 6月	R4年 6月	R3年 6月	R4年 6月	R3年 6月	R4年 6月	R3年 6月	R4年 6月																	
一般 パート 計	A	1,521	1,543	1.4	0.5	1,583	1,610	1.7	1.4	1,544	1,559	1.0	0.5	1,863	1,897	1.8	-1.1	1,247	1,268	1.7	-0.3	1,332	1,349	1.3	0.6	1,488	1,517	1.9	1.3	1,690	1,712	1.3	1.3
	B	1,348	1,365	1.3	0.1	1,443	1,465	1.5	0.0	1,310	1,322	0.9	0.0	1,487	1,509	1.5	-1.0	1,100	1,110	0.9	0.7	1,132	1,125	-0.6	-0.2	1,514	1,546	2.1	0.4	1,420	1,437	1.2	0.4
	C	1,257	1,277	1.6	0.5	1,264	1,284	1.6	1.4	1,286	1,307	1.6	0.2	1,463	1,477	1.0	1.1	1,023	1,031	0.8	0.5	1,125	1,145	1.8	-0.4	1,331	1,356	1.9	0.8	1,367	1,382	1.1	0.8
	D	1,202	1,225	1.9	0.3	1,267	1,284	1.3	0.9	1,200	1,221	1.8	0.6	1,518	1,528	0.7	0.5	974	995	2.2	-0.3	1,178	1,181	0.3	-1.1	1,226	1,264	3.1	0.3	1,273	1,296	1.8	0.3
一般	計	1,371	1,392	1.5	0.4	1,431	1,454	1.6	1.0	1,374	1,391	1.2	0.4	1,666	1,691	1.5	-0.5	1,116	1,133	1.5	0.1	1,218	1,228	0.8	0.0	1,412	1,443	2.2	0.8	1,487	1,507	1.3	0.6
	A	1,738	1,761	1.3	0.7	1,742	1,769	1.5	1.3	1,786	1,799	0.7	0.7	1,940	1,975	1.8	-0.8	1,527	1,548	1.4	-1.7	1,512	1,533	1.4	1.4	1,584	1,612	1.8	1.8	1,870	1,889	1.0	1.5
	B	1,536	1,557	1.4	-0.1	1,549	1,573	1.5	0.0	1,525	1,535	0.7	-0.1	1,595	1,627	2.0	-1.0	1,370	1,385	1.1	0.9	1,288	1,278	-0.8	-0.5	1,642	1,683	2.5	0.9	1,544	1,554	0.6	0.9
	C	1,420	1,441	1.5	0.4	1,357	1,378	1.5	1.5	1,480	1,502	1.5	0.0	1,563	1,579	1.0	1.3	1,257	1,251	-0.5	1.4	1,264	1,296	2.5	0.1	1,419	1,451	2.3	0.7	1,478	1,489	0.7	0.7
パート	D	1,324	1,351	2.0	0.5	1,342	1,362	1.5	1.2	1,336	1,361	1.9	0.6	1,591	1,603	0.8	0.7	1,117	1,167	4.5	-0.5	1,252	1,263	0.9	0.1	1,300	1,339	3.0	0.9	1,335	1,354	1.4	0.4
	計	1,548	1,571	1.5	0.5	1,547	1,570	1.5	1.0	1,580	1,597	1.1	0.4	1,758	1,787	1.6	-0.3	1,353	1,372	1.4	-0.1	1,369	1,384	1.1	0.6	1,496	1,531	2.3	1.2	1,613	1,629	1.0	0.3
	A	1,223	1,245	1.8	0.3	1,139	1,165	2.3	2.4	1,178	1,195	1.4	0.2	1,461	1,491	2.1	-3.8	1,146	1,169	2.0	0.2	1,080	1,093	1.2	-0.4	1,408	1,439	2.2	0.7	1,241	1,268	2.2	0.2
	B	1,072	1,085	1.2	0.4	1,071	1,090	1.8	0.3	1,032	1,046	1.4	0.2	1,173	1,172	-0.1	-0.7	999	1,008	0.9	0.6	999	993	-0.6	0.3	1,287	1,302	1.2	-0.2	1,128	1,165	3.3	2.3
一般 パート 計	C	1,007	1,024	1.7	0.4	974	994	2.1	1.0	997	1,018	2.1	0.7	1,055	1,065	0.9	0.1	949	962	1.4	-0.2	960	965	0.5	-1.0	1,167	1,180	1.1	1.0	1,030	1,060	2.9	2.2
	D	974	989	1.5	-0.2	986	994	0.8	-1.5	969	984	1.5	0.7	1,064	1,071	0.7	-0.4	903	909	0.7	0.7	1,033	1,019	-1.4	-3.4	1,053	1,088	3.3	-1.2	1,032	1,068	3.5	2.6
	計	1,106	1,123	1.5	0.2	1,066	1,088	2.1	1.1	1,069	1,085	1.5	0.4	1,257	1,265	0.6	-1.7	1,028	1,043	1.5	0.2	1,025	1,028	0.3	-0.8	1,298	1,319	1.6	0.3	1,140	1,171	2.7	0.8

第4表③ 一般労働者及びパートタイム労働者の賃金上昇率（令和3年6月と令和4年6月の両方に在籍していた労働者のみを対象とした集計）

性 就業 形態 ランク	産業計		製造業		卸売業、小売業		学術研究、専門・技術サービス業		宿泊業、飲食サービス業		生活関連サービス業、娯楽業		医療、福祉		サービス業（他に分類されないもの）																	
	賃金上昇率		賃金上昇率		賃金上昇率		賃金上昇率		賃金上昇率		賃金上昇率		賃金上昇率		賃金上昇率																	
	R3年 6月	R4年 6月	R3年 6月	R4年 6月	R3年 6月	R4年 6月	R3年 6月	R4年 6月	R3年 6月	R4年 6月	R3年 6月	R4年 6月	R3年 6月	R4年 6月	R3年 6月	R4年 6月																
計	1,532	1,562	2.0	1.2	1,588	1,623	2.2	1.6	1,557	1,590	2.1	0.9	1,869	1,910	2.2	1.8	1,260	1,286	2.1	0.6	1,343	1,369	1.9	0.9	1,495	1,528	2.2	1.6	1,718	1,729	0.6	1.8
A	1,351	1,378	2.0	1.1	1,452	1,482	2.1	1.0	1,492	1,520	1.9	1.0	1,469	1,504	2.4	1.2	1,026	1,034	0.8	0.9	1,123	1,143	1.8	0.3	1,523	1,564	2.7	1.4	1,408	1,433	1.8	1.1
B	1,268	1,293	2.0	1.0	1,268	1,293	2.0	1.6	1,307	1,335	2.1	1.0	1,469	1,504	2.4	1.2	1,026	1,034	0.8	0.9	1,123	1,143	1.8	0.3	1,523	1,564	2.7	1.4	1,408	1,433	1.8	1.1
C	1,208	1,237	2.4	1.2	1,273	1,303	2.4	1.3	1,209	1,230	1.7	1.4	1,521	1,555	2.2	1.0	974	1,000	2.7	0.7	1,178	1,189	0.9	0.2	1,235	1,282	3.8	1.2	1,280	1,316	2.8	1.7
D	1,379	1,408	2.1	1.1	1,437	1,467	2.1	1.4	1,387	1,415	2.0	1.0	1,672	1,708	2.2	1.2	1,122	1,142	1.8	0.9	1,223	1,244	1.7	0.6	1,421	1,457	2.5	1.5	1,498	1,520	1.5	1.3
計	1,769	1,801	1.8	1.4	1,819	1,857	2.1	1.6	1,767	1,798	1.8	1.0	2,039	2,087	2.4	2.0	1,392	1,417	1.8	0.3	1,535	1,580	2.9	1.7	1,817	1,840	1.3	4.1	1,907	1,920	0.7	2.0
A	1,554	1,578	1.5	1.0	1,606	1,634	1.7	0.9	1,524	1,543	1.2	1.0	1,777	1,813	2.0	-0.7	1,278	1,295	1.3	2.4	1,304	1,321	1.3	-0.9	1,862	1,894	1.7	0.7	1,547	1,572	1.6	1.1
B	1,464	1,486	1.5	1.0	1,462	1,485	1.6	1.8	1,500	1,527	1.8	1.0	1,731	1,766	2.0	0.5	1,154	1,152	-0.2	1.1	1,235	1,242	0.6	0.6	1,602	1,634	2.0	1.3	1,516	1,544	1.8	0.4
C	1,388	1,418	2.2	1.3	1,425	1,456	2.2	1.2	1,368	1,391	1.7	1.7	1,718	1,751	1.9	0.4	1,137	1,185	4.2	1.3	1,302	1,318	1.2	-0.7	1,478	1,498	1.4	1.0	1,410	1,453	3.0	1.6
D	1,593	1,620	1.7	1.2	1,632	1,663	1.9	1.5	1,587	1,613	1.6	1.1	1,881	1,922	2.2	0.9	1,276	1,297	1.6	1.0	1,383	1,409	1.9	0.5	1,734	1,761	1.6	2.4	1,656	1,679	1.4	1.4
計	1,355	1,385	2.2	0.9	1,205	1,232	2.2	1.8	1,351	1,386	2.6	0.8	1,716	1,751	2.0	1.6	1,196	1,223	2.3	0.6	1,245	1,261	1.3	0.4	1,450	1,484	2.3	1.1	1,442	1,451	0.6	1.5
A	1,201	1,230	2.4	1.2	1,160	1,194	2.9	1.2	1,147	1,173	2.3	0.9	1,254	1,274	1.6	1.0	1,021	1,040	1.9	1.3	1,054	1,074	1.9	0.8	1,458	1,501	2.9	1.5	1,219	1,245	2.1	0.7
B	1,133	1,160	2.4	1.0	1,018	1,047	2.8	1.2	1,135	1,164	2.6	1.0	1,230	1,265	2.8	2.9	976	988	1.2	0.8	1,093	1,123	2.7	0.4	1,303	1,335	2.5	1.3	1,127	1,158	2.8	0.5
C	1,081	1,111	2.8	1.0	1,006	1,035	2.9	1.5	1,062	1,082	1.9	0.8	1,266	1,302	2.8	2.5	914	932	2.0	0.5	1,076	1,082	0.6	1.2	1,208	1,258	4.1	1.2	1,103	1,128	2.3	2.0
D	1,225	1,254	2.4	1.0	1,119	1,148	2.6	1.5	1,204	1,233	2.4	0.9	1,477	1,509	2.2	1.8	1,055	1,075	1.9	0.8	1,142	1,161	1.7	0.6	1,375	1,413	2.8	1.2	1,265	1,285	1.6	1.3
計	1,745	1,779	1.9	1.5	1,749	1,788	2.2	1.7	1,787	1,828	2.3	1.1	1,945	1,989	2.3	2.0	1,534	1,559	1.6	-0.2	1,541	1,576	2.3	1.6	1,590	1,618	1.8	2.4	1,891	1,900	0.5	2.1
A	1,541	1,572	2.0	1.2	1,559	1,590	2.0	0.9	1,525	1,548	1.5	1.0	1,601	1,635	2.1	-0.4	1,376	1,391	1.1	2.9	1,287	1,312	1.9	0.0	1,651	1,704	3.2	1.9	1,540	1,569	1.9	0.7
B	1,428	1,456	2.0	1.1	1,364	1,388	1.8	1.8	1,493	1,522	1.9	1.1	1,568	1,607	2.5	1.4	1,260	1,255	-0.4	1.3	1,276	1,312	2.8	0.9	1,424	1,461	2.6	1.3	1,482	1,511	2.0	0.4
C	1,330	1,365	2.6	1.5	1,348	1,381	2.4	1.7	1,341	1,369	2.1	1.5	1,596	1,632	2.3	0.7	1,120	1,166	4.1	1.3	1,256	1,263	0.6	1.0	1,310	1,359	3.7	1.6	1,342	1,379	2.8	1.7
D	1,555	1,587	2.1	1.3	1,554	1,587	2.1	1.5	1,584	1,617	2.1	1.1	1,764	1,804	2.3	1.3	1,361	1,382	1.5	1.2	1,382	1,410	2.0	1.0	1,503	1,543	2.7	1.9	1,624	1,647	1.4	1.3
計	1,230	1,255	2.0	0.8	1,140	1,163	2.0	1.3	1,190	1,211	1.8	0.4	1,450	1,474	1.7	0.1	1,150	1,177	2.3	0.8	1,085	1,097	1.1	0.1	1,415	1,451	2.5	1.0	1,254	1,271	1.4	1.0
A	1,069	1,088	1.8	0.9	1,070	1,094	2.2	1.0	1,037	1,059	2.1	0.9	1,179	1,187	0.7	1.3	994	1,013	1.9	0.9	975	990	1.5	0.4	1,292	1,312	1.5	0.6	1,096	1,109	1.2	2.1
B	1,011	1,032	2.1	0.7	975	1,003	2.9	0.6	1,007	1,034	2.7	0.8	1,060	1,077	1.6	0.7	946	958	1.3	0.5	961	968	0.7	0.1	1,177	1,199	1.9	1.3	1,038	1,067	2.8	1.1
C	974	993	2.0	0.3	989	1,005	1.6	-0.7	975	985	1.0	0.8	1,043	1,065	2.1	2.9	900	916	1.8	0.4	1,019	1,037	1.8	-1.4	1,054	1,098	4.2	0.1	1,034	1,065	3.0	1.4
D	1,108	1,131	2.1	0.7	1,067	1,091	2.2	0.9	1,077	1,098	1.9	0.7	1,251	1,269	1.4	0.8	1,027	1,047	1.9	0.8	1,020	1,033	1.3	0.0	1,305	1,337	2.5	0.9	1,138	1,159	1.8	1.3

（資料注）第4表①、②の集計労働者30,533人のうち、本表の集計対象となる令和3年6月と令和4年6月の両方に在籍していた労働者は25,609人（83.9%）。

参考1 賃金引上げの実施時期別事業所数割合

(%)

ランク	1～6月に賃金引上げを実施した事業所	賃金引上げの実施時期は、昨年と比較して			
		変わらない	早い	遅い	その他
A	100.0	82.0	4.3	1.1	12.5
B	100.0	80.2	7.6	1.5	10.7
C	100.0	82.3	5.2	2.7	9.8
D	100.0	74.9	8.7	3.2	13.2
計	100.0	80.5	5.9	2.0	11.6
R3年	100.0	88.7	2.7	1.3	7.3

(注) 「その他」には、前年には賃金引上げを実施しなかった事業所や、会社の設立が前年のため賃金引上げを行うのは今年が初めてである事業所が該当する。

参考2 事由別賃金改定未実施事業所割合

(%)

ランク	産 業 計					製 造 業					卸売業, 小売業					学術研究, 専門・技術サービス業								
	計	事由1	事由2	事由3	事由4	事由5	計	事由1	事由2	事由3	事由4	事由5	計	事由1	事由2	事由3	事由4	事由5	計	事由1	事由2	事由3	事由4	事由5
A	100.0	14.8	1.7	11.8	62.9	8.7	100.0	15.7	0.8	11.8	63.7	7.9	100.0	12.9	2.1	10.5	67.4	7.2	100.0	20.7	1.3	18.2	49.1	10.6
B	100.0	12.7	1.7	15.1	62.6	7.9	100.0	12.1	5.0	13.8	59.5	9.6	100.0	12.6	1.0	17.3	62.3	6.8	100.0	13.7	0.0	14.3	60.1	11.9
C	100.0	17.0	1.6	13.8	61.3	6.3	100.0	21.3	1.5	13.0	59.9	4.3	100.0	18.0	1.3	13.2	62.4	5.1	100.0	13.9	2.4	12.4	70.0	1.4
D	100.0	14.2	0.9	13.9	62.7	8.2	100.0	13.2	0.6	13.8	59.1	13.3	100.0	13.8	0.4	14.2	62.8	8.8	100.0	14.1	3.3	11.6	64.9	6.1
計	100.0	14.7	1.6	13.3	62.5	7.9	100.0	15.8	2.0	12.8	61.4	8.1	100.0	14.2	1.3	13.4	64.1	6.9	100.0	17.1	1.5	15.5	57.2	8.7
R 3 年	100.0	12.9	2.0	14.1	64.2	6.8	100.0	12.6	2.1	14.3	64.2	6.9	100.0	16.5	2.7	12.5	61.8	6.5	100.0	14.9	0.8	12.7	67.1	4.5

ランク	宿泊業, 飲食サービス業					生活関連サービス業, 娯楽業					医療, 福祉					サービス業 (他に分類されないもの)								
	計	事由1	事由2	事由3	事由4	事由5	計	事由1	事由2	事由3	事由4	事由5	計	事由1	事由2	事由3	事由4	事由5	計	事由1	事由2	事由3	事由4	事由5
A	100.0	15.3	2.1	11.2	59.3	12.0	100.0	15.9	2.7	13.9	58.3	9.1	100.0	14.5	1.7	6.2	67.8	9.9	100.0	12.0	0.7	14.0	68.4	5.0
B	100.0	11.7	1.1	17.0	61.1	9.0	100.0	11.1	2.9	10.0	69.9	6.0	100.0	19.7	0.0	17.2	58.7	4.3	100.0	12.4	0.0	9.8	68.3	9.4
C	100.0	16.8	1.2	16.4	57.1	8.5	100.0	9.3	1.6	15.0	61.6	12.6	100.0	22.9	2.6	21.6	43.9	8.9	100.0	14.0	2.5	6.2	73.8	3.5
D	100.0	11.5	1.1	11.3	66.0	10.1	100.0	14.3	3.3	20.1	61.8	0.4	100.0	22.0	0.0	23.1	41.6	13.4	100.0	16.6	0.0	6.1	75.8	1.6
計	100.0	14.2	1.5	13.8	60.3	10.2	100.0	13.1	2.6	14.2	62.1	8.0	100.0	18.3	1.2	13.9	57.5	9.1	100.0	13.4	0.9	9.7	71.0	5.0
R 3 年	100.0	8.1	1.7	15.2	67.5	7.5	100.0	10.7	0.8	12.0	69.2	7.3	100.0	17.9	2.2	16.5	55.9	7.5	100.0	9.8	2.4	17.1	64.5	6.2

(注) 事由1 昨年同様、7月以降実施の予定
 事由2 昨年は1～6月に実施したが、今年は7月以降実施の予定
 事由3 昨年は実施したが、今年は凍結の予定
 事由4 昨年は実施していないし、今年も実施しない予定
 事由5 昨年は実施しなかったが、今年は7月以降実施の予定

付表 労働者構成比率及び年間所定労働日数

1 パートタイム労働者比率

(%)

令和3年	令和4年
40.1	40.9

2 男女別労働者数比率

(%)

	令和3年	令和4年
男性	42.1	42.0
女性	57.9	58.0

3 年間所定労働日数（事業所平均）

(日)

令和2年度	令和3年度
243.3	242.9