

I 管内の雇用失業情勢

○ 求人数及び求職者数と有効求人倍率の動き(学卒を除きパートを含む)

有効求人倍率 全国 **1.27** 倍 福島県 **1.30** 倍 福島所管内 **1.26** 倍

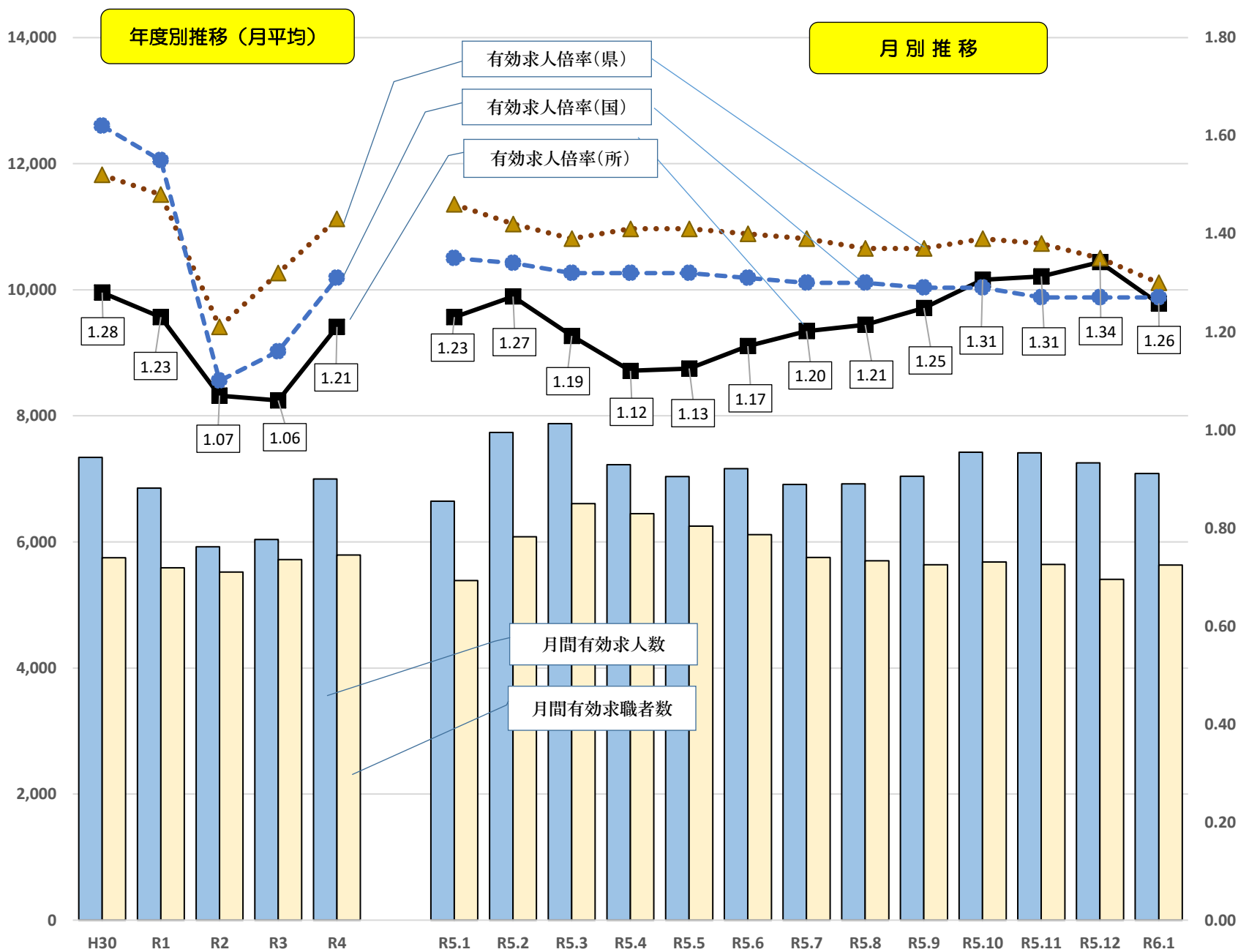

* 福島県、全国の有効求人倍率は季節調整値です。なお、令和5年12月以前の数値は、令和6年1月分公表時に新季節指数により改訂されています。

○ 新規求職者数	1,629 人	前月比	43.8% (496 人)	前年同月比	0.9% (14 人)
○ 月間有効求職者数	5,633 人	前月比	4.2% (228 人)	前年同月比	4.5% (244 人)
○ 新規求人数	2,658 人	前月比	4.4% (113 人)	前年同月比	2.9% (75 人)
○ 月間有効求人数	7,086 人	前月比	▲ 2.3% (▲ 168 人)	前年同月比	6.6% (441 人)
○ 月間有効求人倍率	1.26 倍	前月比	0.08 ポイント 下降	前年同月比	0.03 ポイント 上昇

* 月間有効求人倍率 → 月間有効求人数 ÷ 月間有効求職者数

* 月間有効求人数 → 前月から繰り越された有効求人数 + 当月の新規求人数

* 月間有効求職者数 → 前月から繰り越された有効求職者数 + 当月の新規求職申込件数

II 求職・求人の動向

(1) 求職

新規求職申込件数は、前年同月比0.9%(14人)増加、月間有効求職者は4.5%(244人)増加となった。月間有効求職者のうち正社員希望者が70.7%となり、前年同月比を1.2ポイント上回った。

○ 求職の動向

求職動向		今月			前月			前年同月			対前月比			対前年同月比		
		計	男	女	計	男	女	計	男	女	計	男	女	計	男	女
新規求職 申込件数	フルタイム	1,201	552	646	839	444	393	1,170	557	609	43.1	24.3	64.4	2.6	▲ 0.9	6.1
	パートタイム	428	138	290	294	99	195	445	129	316	45.6	39.4	48.7	▲ 3.8	7.0	▲ 8.2
	計	1,629	690	936	1,133	543	588	1,615	686	925	43.8	27.1	59.2	0.9	0.6	1.2
月間有効 求職者数	フルタイム	4,031	2,121	1,900	3,815	2,079	1,728	3,790	1,974	1,807	5.7	2.0	10.0	6.4	7.4	5.1
	パートタイム	1,602	540	1,060	1,590	523	1,065	1,599	503	1,095	0.8	3.3	▲ 0.5	0.2	7.4	▲ 3.2
	計	5,633	2,661	2,960	5,405	2,602	2,793	5,389	2,477	2,902	4.2	2.3	6.0	4.5	7.4	2.0

(注) 性別を記載しないで求職登録可能なため男女計が一致しない場合があります。

○ 新規常用求職者の状態

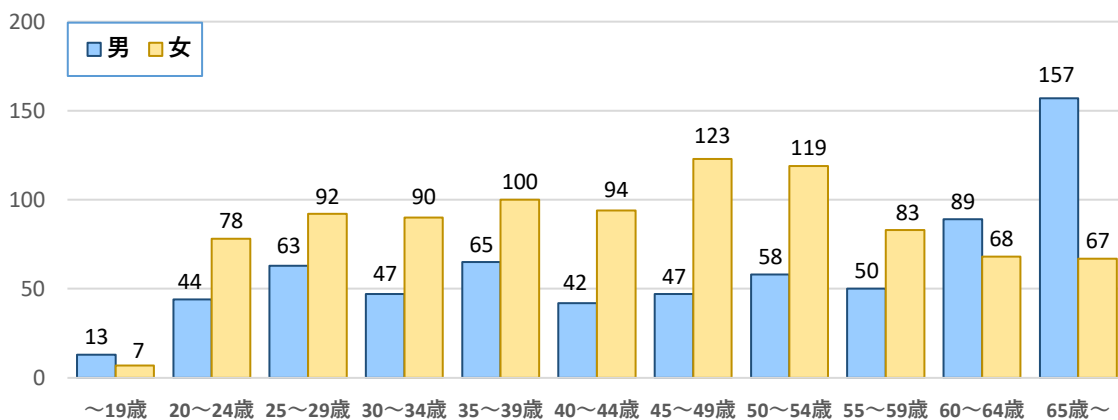

○ 新規常用求職者の状態

項目		計	男	女
新規求職者数		1,599	675	921
就業・不就業の状態	1. 在職者数	642	220	419
	2. 離職者数	850	404	446
	定年等	25	22	3
	事業主都合	269	124	145
	自己都合	546	250	296
自営、その他	10	8	2	
3. 無業者等	107	51	56	

○ 正社員希望の動向

正社員希望動向	今月	前月	前年同月	対前月比	対前年同月比
正社員希望者構成割合(%)	70.7	70.1	69.5	0.6	1.2
正社員希望求職者数	3,985	3,791	3,744	5.1	6.4
月間有効求職者数	5,633	5,405	5,389	4.2	4.5

● 正社員希望者割合

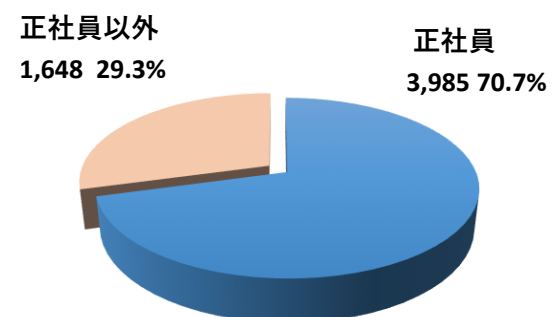

(2) 求人

新規求人数は前年同月比2.9%(75人)の増加となり、月間有効求人数は6.6%(441人)の増加となった。

○ 求人の動向(フル・パート)

求人動向		今月	前月	前年同月	対前月比	対前年同月比
新規求人数	フルタイム	1,894	1,684	1,789	12.5	5.9
	パートタイム	764	861	794	▲ 11.3	▲ 3.8
	計	2,658	2,545	2,583	4.4	2.9
月間有効 求人数	フルタイム	4,938	4,925	4,500	0.3	9.7
	パートタイム	2,148	2,329	2,145	▲ 7.8	0.1
	計	7,086	7,254	6,645	▲ 2.3	6.6

● フルタイム・パート求人割合(新規求人)

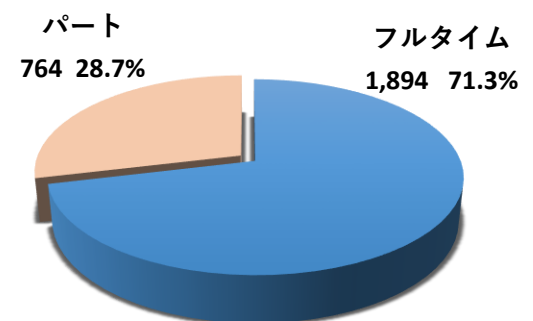

○ 正社員求人の動向

正社員求人	今月	前月	前年同月	対前月比	対前年同月比
正社員新規求人数	1,266	1,171	1,185	8.1	6.8
正社員有効求人数	3,391	3,335	3,142	1.7	7.9

● 正社員求人割合(新規求人)

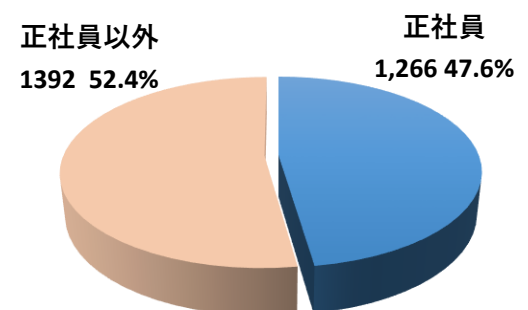

※【求人倍率】とは、求職者に対する求人数の割合です。

※【正社員】とは、常用的フルタイム勤務で、勤め先で正社員・正職員などと呼称される正規労働者です。

※【常用】とは、雇用契約において雇用期間の定めがないか又は4ヶ月以上の雇用期間が定められているものです。

※【パート】とは、1週間の所定労働時間が同一の事業所に雇用されている通常の労働者の1週間の所定労働時間に比して短い者です。

○ 産業別新規求人受理状況(フル・パート)

● 前年同月比で増加した業種

順位	業種名	増加数(人)	割合(%)
①	医療・福祉	284	57.8
②	製造業	41	15.8
③	生活関連サービス・娯楽業	17	51.5
④	公務・その他	6	4.3
⑤	情報通信業	5	125.0

● 前年同月比で減少した業種

順位	業種名	減少数(人)	割合(%)
①	サービス業	▲ 129	▲ 22.3
②	卸・小売業	▲ 54	▲ 17.0
③	教育・学習支援	▲ 25	▲ 29.8
④	宿泊・飲食サービス業	▲ 22	▲ 18.0
⑤	学術研究、専門・技術サービス業	▲ 16	▲ 29.1

産業別	今月	前月	前年同月	対前月比	対前年同月比
農林漁業(01~04)	13	9	20	44.4	▲ 35.0
建設業(06~08)	252	270	262	▲ 6.7	▲ 3.8
製造業(09~32)	300	197	259	52.3	15.8
09 食料品	33	54	60	▲ 38.9	▲ 45.0
24 金属製品	29	23	16	26.1	81.3
28 電子部品・デバイス・電子回路	3	4	24	▲ 25.0	▲ 87.5
29 電気機械	20	38	21	▲ 47.4	▲ 4.8
30 情報通信機械	56	13	21	330.8	166.7
31 輸送用機械器具	12	8	8	50.0	50.0
情報通信業(37~41)	9	13	4	▲ 30.8	125.0
運輸・郵便業	122	87	133	40.2	▲ 8.3
卸・小売業(50~61)	263	284	317	▲ 7.4	▲ 17.0
56~61 小売業	217	231	269	▲ 6.1	▲ 19.3
金融業・保険業(62~67)	36	69	35	▲ 47.8	2.9
不動産、物品賃貸業(68~70)	20	15	25	33.3	▲ 20.0
学術研究、専門・技術サービス業(71~74)	39	71	55	▲ 45.1	▲ 29.1
宿泊・飲食サービス業(75~77)	100	238	122	▲ 58.0	▲ 18.0
75 宿泊業	67	50	50	34.0	34.0
76 飲食店	31	188	69	▲ 83.5	▲ 55.1
生活関連サービス、娯楽業(78~80)	50	33	33	51.5	51.5
教育・学習支援(81~82)	59	49	84	20.4	▲ 29.8
医療・福祉(83~85)	775	579	491	33.9	57.8
複合サービス業(86~87)	20	25	17	▲ 20.0	17.6
サービス業(88~96)	450	392	579	14.8	▲ 22.3
91 職業紹介・労働者派遣業	41	52	41	▲ 21.2	0.0
公務・その他(97~99)	146	210	140	▲ 30.5	4.3
産業計	2,658	2,545	2,583	4.4	2.9

○ 職業別求人・求職状況(常用フル・常用パート)

職業別	新規求職者	有効求職者	新規求人数	有効求人数	新規求人倍率	有効求人倍率
管理的職業	5	19	8	22	1.60	1.16
専門的職業・技術的職業	217	735	525	1,198	2.42	1.63
事務的職業	514	1,690	332	821	0.65	0.49
販売・営業的職業	73	300	184	486	2.52	1.62
サービスの職業	167	534	408	1,281	2.44	2.40
警備・保安の職業	13	49	116	285	8.92	5.82
農業漁業の職業	10	55	16	58	1.60	1.05
生産工程の職業	159	585	332	799	2.09	1.37
輸送・機械運転の職業	73	222	112	307	1.53	1.38
建設・採掘の職業	42	124	147	457	3.50	3.69
運搬・清掃・包装等の職業	141	563	145	411	1.03	0.73
IT関連職業合計	42	201	59	176	1.40	0.88
福祉関連職業合計	120	373	521	1,188	4.34	3.18
うち介護関係	56	209	424	878	7.57	4.20
分類不能	185	693	0	0	0.00	0.00
職業別計	1,599	5,569	2,325	6,125	1.45	1.10

● 求人・求職バランスシート

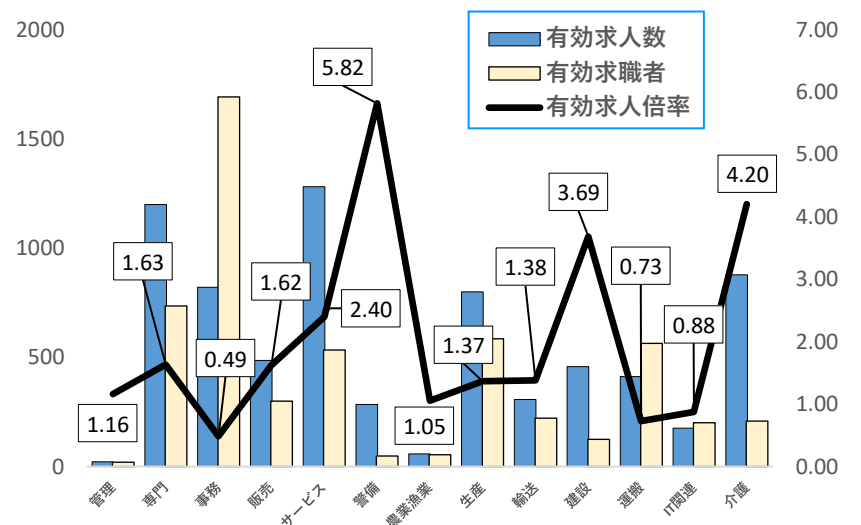

Ⅲ 求人倍率

求人倍率	今月	前月	前年同月	対前月比	対前年同月比
新規求人倍率	1.63	2.25	1.60	▲ 0.62	0.03
有効求人倍率(所)	1.26	1.34	1.23	▲ 0.08	0.03
有効求人倍率(県)	1.30	1.35	1.46	▲ 0.05	▲ 0.16
有効求人倍率(全国)	1.27	1.27	1.35	0.00	▲ 0.08

Ⅳ 就職状況

就職状況	今月	前月	前年同月	対前月比	対前年同月比
就職件数	356	390	360	▲ 8.7	▲ 1.1
就職率	21.9	34.4	22.3	▲ 12.5P	▲ 0.4P

* 就職率は、新規求職者数をベースに算出しています。

Ⅴ 雇用保険業務取扱状況

雇用保険業務	今月	前月	前年同月	対前年同月比
適用事業所数(月末日現在)	6,530	6,528	6,552	▲ 0.3
被保険者数	112,764	113,185	113,844	▲ 0.9
資格取得者数	1,033	833	1,129	▲ 8.5
資格喪失者数	1,442	993	1,467	▲ 1.7
うち事業主都合離職者	67	32	69	▲ 2.9
離職票交付枚数	999	658	967	3.3
給付				
受給資格決定件数	293	250	280	4.6
初回受給者数	224	224	242	▲ 7.4
基本手当受給者実人員	1,045	1,051	1,096	▲ 4.7
基本手当基本分給付総額(千円)	144,537	118,321	141,884	1.9

平日開庁延長・土曜開庁の変更のお知らせ

令和6年6月1日から 以下のとおり変更となります。

【現行】5月31日まで

対象施設	平日開庁延長日 (17:15~18:30) ※祝日は閉庁となりますのでご注意ください。					土曜開庁 (10:00~17:00) ※祝日は閉庁となりますのでご注意ください。				
	月	火	水	木	金	第1	第2	第3	第4	第5
ハローワーク福島	-	●	-	●	-	-	●	-	●	-
ハローワークいわき	-	●	-	●	-	-	●	-	●	-
ハローワーク郡山	●	-	●	-	●	-	●	-	●	-

【変更後】6月1日から

県内で開庁延長の時間帯に、窓口での職業相談を利用できるのはハローワーク郡山のみとなります。
ハローワーク福島は、オンラインによる職業相談のみとなります（窓口は利用できません。）。

対象施設 (変更点)	平日開庁延長日 (17:15~18:30) ※祝日は閉庁となりますのでご注意ください。					土曜開庁 (10:00~17:00) ※祝日は閉庁となりますのでご注意ください。				
	月	火	水	木	金	第1	第2	第3	第4	第5
ハローワーク福島 オンライン職業相談のみ となります	-	オンライン	-	オンライン	-	-	オンライン	-	オンライン	-
ハローワークいわき 平日開庁延長・土曜開庁 のサービスを終了										
ハローワーク郡山 平日開庁延長の曜日変更	-	窓口	-	窓口	-	-	窓口	-	窓口	-

平日開庁延長・土曜開庁を一部見直し、平日窓口の体制強化、オンライン職業相談の活用等によりサービスの向上を図ってまいります。

ご利用の皆さまにはご理解とご協力をお願いいたします。

オンライン職業相談のご予約については、右の二次元コードを読み取り、各ハローワークのリーフレットをご覧ください。



【福島労働局ホームページ】



厚生労働省

福島労働局・ハローワーク

求人・求職バランスシート(令和6年1月分)

【常用的フルタイム】

ハローワーク福島

項目	有効求人倍率(倍)	有効求人人数(人)	有効求職者数(人)	年齢別											
				19歳以下	20～24歳	25～29歳	30～34歳	35～39歳	40～44歳	45～49歳	50～54歳	55～59歳	60～64歳	65歳以上	
職業計	1.12	4,454	3,985	38	400	481	449	429	355	443	467	365	344	214	
A 管理的職業	1.22	22	18	0	4	0	0	1	2	2	2	1	2	4	
B 専門的・技術的職業	1.75	999	570	8	84	106	53	64	43	45	52	47	50	18	
C 事務的職業	0.42	534	1,266	5	127	163	159	147	124	162	133	99	98	49	
D 販売の職業	1.55	326	211	1	37	27	26	16	18	25	34	10	11	6	
E サービスの職業	2.12	695	328	4	34	27	34	26	25	47	42	34	30	25	
F 保安の職業	6.44	232	36	0	2	1	3	3	4	2	1	3	8	9	
G 農林漁業の職業	0.82	28	34	1	2	3	5	6	3	2	5	3	0	4	
H 生産工程の職業	1.43	694	485	6	48	45	68	71	55	54	55	39	32	12	
I 輸送・機械運転の職業	1.42	272	192	0	5	5	8	5	16	26	27	40	29	31	
J 建設・採掘の職業	4.34	451	104	0	5	10	5	17	10	7	14	11	9	16	
K 運搬・清掃等の職業	0.66	201	303	3	17	22	28	24	18	38	50	37	42	24	
分類不能の職業	0.00	0	438	10	35	72	60	49	37	33	52	41	33	16	

【常用的パートタイム】

項目	有効求人倍率(倍)	有効求人人数(人)	有効求職者数(人)	年齢別											
				19歳以下	20～24歳	25～29歳	30～34歳	35～39歳	40～44歳	45～49歳	50～54歳	55～59歳	60～64歳	65歳以上	
職業計	1.05	1,671	1,584	13	45	83	102	124	114	142	133	146	258	424	
A 管理的職業	0.00	0	1	0	0	0	0	0	0	0	0	0	1	0	
B 専門的・技術的職業	1.21	199	165	2	3	16	16	22	10	20	12	17	19	28	
C 事務的職業	0.68	287	424	0	5	26	27	37	37	58	45	31	76	82	
D 販売の職業	1.80	160	89	2	9	6	7	6	1	6	11	10	13	18	
E サービスの職業	2.84	586	206	1	4	7	9	12	16	23	19	23	33	59	
F 保安の職業	4.08	53	13	0	0	1	0	1	1	0	0	2	1	7	
G 農林漁業の職業	1.43	30	21	0	0	0	1	0	1	1	1	3	7	7	
H 生産工程の職業	1.05	105	100	2	2	5	5	8	7	10	5	10	15	31	
I 輸送・機械運転の職業	1.17	35	30	0	0	0	0	1	1	1	1	3	5	18	
J 建設・採掘の職業	0.30	6	20	1	0	0	0	0	3	1	2	0	2	11	
K 運搬・清掃等の職業	0.81	210	260	1	13	9	19	17	10	8	23	32	37	91	
分類不能の職業	0.00	0	255	4	9	13	18	20	27	14	14	15	49	72	

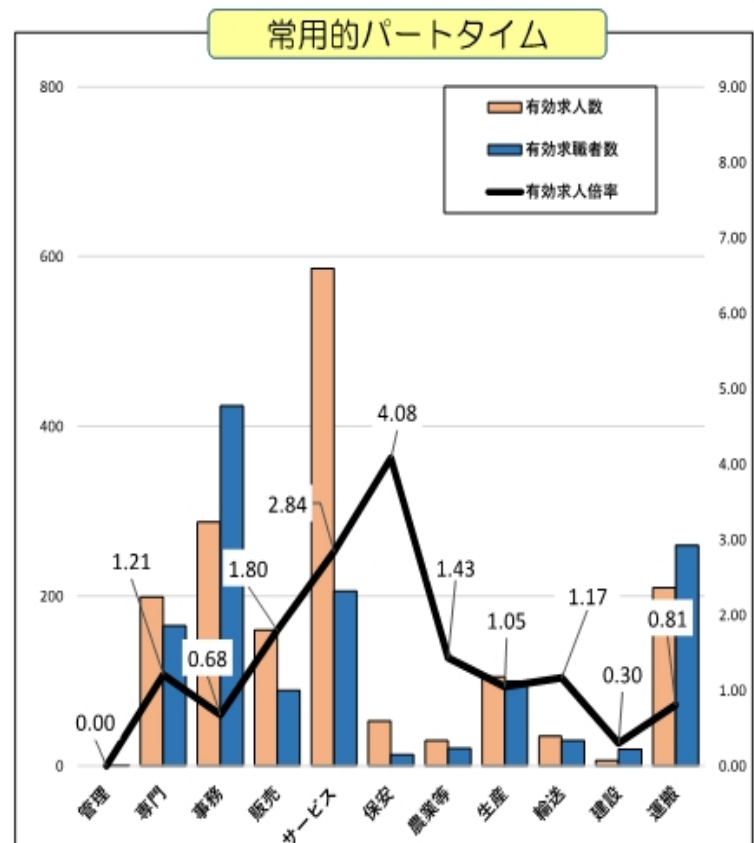
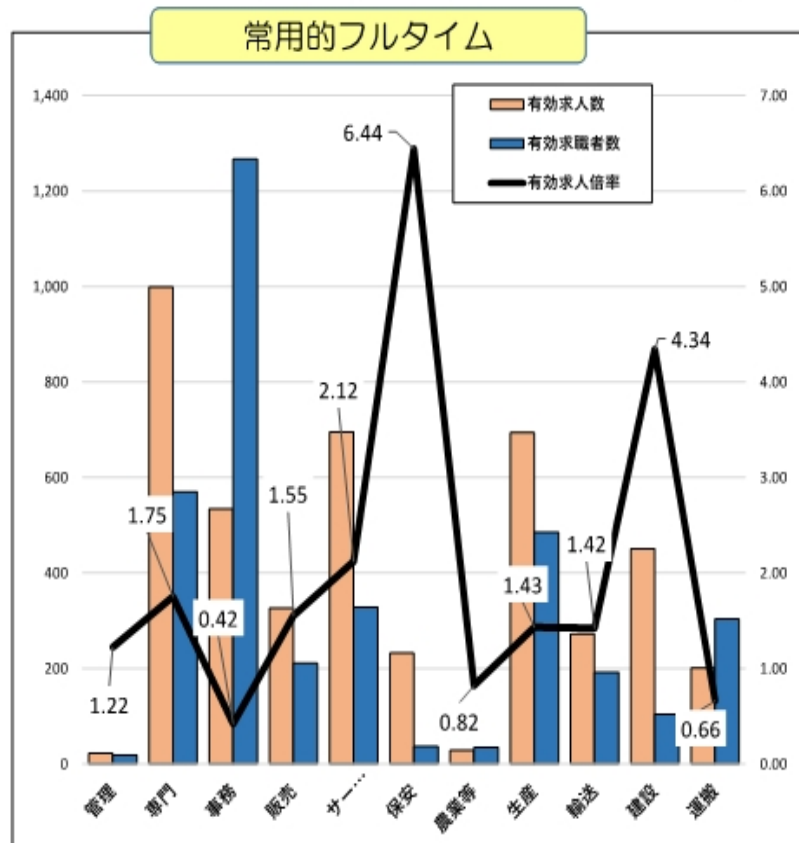

求人賃金・求職者希望賃金情報

2024年1月度

0701福島所計

【常用的フルタイム】

(単位:円 月額)

項目	求人賃金		求職希望賃金		
	下限賃金	上限賃金	男	女	
職業別	A 管理的職業従事者	223,467	273,100	337,500	200,000
	B 専門的・技術的職業従事者	201,547	259,014	214,138	198,400
	C 事務従事者	176,344	210,996	211,667	174,669
	D 販売従事者	190,749	240,343	199,091	173,333
	E サービス職業従事者	179,389	224,180	204,419	177,959
	F 保安職業従事者	165,587	186,290	198,750	
	G 農林漁業従事者	197,920	288,600	185,000	160,000
	H 生産工程従事者	180,498	234,175	211,139	172,174
	I 輸送・機械運転従事者	204,319	268,275	235,714	190,000
	J 建設・採掘従事者	210,916	304,315	202,188	182,500
	K 運搬・清掃・包装等従事者	179,142	226,327	188,214	172,857
	L 分類不能の職業			217,755	181,957
年齢別・職業別計		188,873	240,437	210,939	179,282
年齢別	19歳以下			170,000	172,000
	20～24歳			193,889	179,710
	25～29歳			215,517	184,667
	30～34歳			203,947	175,278
	35～39歳			217,115	182,400
	40～44歳			220,556	181,636
	45～49歳			239,487	174,487
	50～54歳			232,041	183,418
	55～59歳			217,778	175,600
	60～64歳			203,226	173,333
65歳以上			185,522	173,750	

【常用的パートタイム】

(単位:円 時給)

項目	求人賃金		求職希望賃金		
	下限賃金	上限賃金	男	女	
職業別	A 管理的職業従事者				
	B 専門的・技術的職業従事者	1,266	1,477	996	1,165
	C 事務従事者	1,039	1,092	976	957
	D 販売従事者	927	941	950	924
	E サービス職業従事者	986	1,111	950	944
	F 保安職業従事者	1,098	1,110	1,020	
	G 農林漁業従事者	933	1,000		925
	H 生産工程従事者	963	1,048	927	900
	I 輸送・機械運転従事者	1,004	1,147	950	
	J 建設・採掘従事者	900	1,500	960	
	K 運搬・清掃・包装等従事者	936	975	923	909
	L 分類不能の職業			1,024	1,007
年齢別・職業別計		1,040	1,143	962	978
年齢別	19歳以下				900
	20～24歳			900	910
	25～29歳			900	1,017
	30～34歳			1,035	931
	35～39歳			1,043	993
	40～44歳				1,008
	45～49歳				1,012
	50～54歳			1,000	958
	55～59歳			933	996
	60～64歳			938	983
65歳以上			967	947	