

## IV 就職状況



| 項目           | H28年度<br>月平均 | H28年度<br>月平均 | H30年度<br>月平均 | H31・R元年度<br>月平均 | R2年度<br>月平均 | R3年度<br>月平均 | R4年度<br>月平均 | 今月   | 前月   | 前年同月 | 対前月比  | 対前年<br>同月比 |
|--------------|--------------|--------------|--------------|-----------------|-------------|-------------|-------------|------|------|------|-------|------------|
| 就職件数         | 580          | 575          | 539          | 519             | 438         | 441         | 439         | 393  | 436  | 427  | ▲ 9.9 | ▲ 8.0      |
| 就職率(新規求職ベース) | 39.1         | 38.8         | 38.2         | 36.8            | 33.1        | 33.6        | 33.1        | 37.9 | 32.1 | 36.7 | 5.8   | 1.2        |

● 職業別就職状況 (常用フルタイムおよび常用パートタイム) \* 【旧】厚生労働省編職業別

| 項目             | 新規求職<br>申込件数 | 有効求職者<br>数 | 新規求職<br>人数 | 新規求職<br>倍率 | 有効求職<br>人数 | 有効求人<br>倍率 | 就職<br>件数 |
|----------------|--------------|------------|------------|------------|------------|------------|----------|
| A 管理的職業        | 3            | 11         | 6          | 2.00       | 10         | 0.91       | 0        |
| B 専門的・技術的職業    | 91           | 511        | 461        | 5.07       | 1,369      | 2.68       | 45       |
| C 事務的職業        | 187          | 1,069      | 198        | 1.06       | 582        | 0.54       | 72       |
| D 販売的職業        | 54           | 274        | 259        | 4.80       | 590        | 2.15       | 21       |
| E サービスの職業      | 114          | 512        | 457        | 4.01       | 1,326      | 2.59       | 53       |
| F 保安の職業        | 11           | 49         | 51         | 4.64       | 205        | 4.18       | 9        |
| G 農林漁業の職業      | 9            | 40         | 16         | 1.78       | 72         | 1.80       | 7        |
| H 生産工程の職業      | 106          | 505        | 226        | 2.13       | 911        | 1.80       | 54       |
| I 輸送・機械運搬の職業   | 75           | 288        | 135        | 1.80       | 368        | 1.28       | 28       |
| J 建設・採掘の職業     | 29           | 145        | 233        | 8.03       | 679        | 4.68       | 14       |
| K 運搬・清掃・包装等の職業 | 122          | 661        | 159        | 1.30       | 485        | 0.73       | 39       |
| IT関連職業合計       | 17           | 115        | 43         | 2.53       | 220        | 1.91       | 8        |
| 福祉関連職業合計       | 86           | 343        | 439        | 5.10       | 1,203      | 3.51       | 33       |
| うち介護関係         | 54           | 181        | 278        | 5.15       | 828        | 4.57       | 17       |
| 分類不能           | 231          | 1,235      | 0          | 0.00       | 0          | 0.00       | 0        |
| 職業別計           | 1,032        | 5,300      | 2,201      | 2.13       | 6,597      | 1.24       | 342      |

\* 新規求職申込件数及び有効求職者数は、ハローワーク利用者のみ登録による件数を計上。  
【常用】とは、雇用契約において雇用期間の定めがないか又は4か月以上の雇用期間が定められているものです。

○ 求人・求職バランスシート

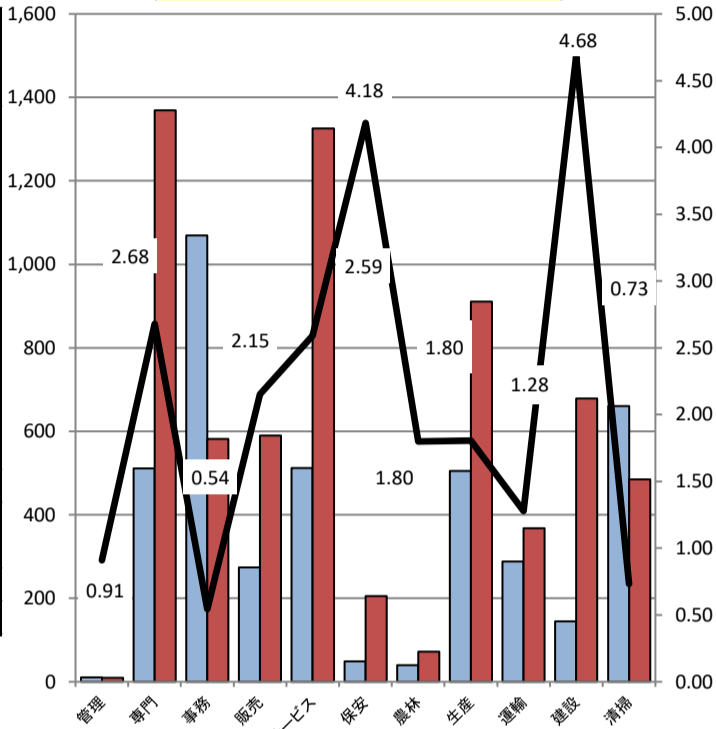

## V 雇用保険業務取扱状況

| 項目                 | H30年度  | H31・R元年度 | R2年度   | R3年度   | 今月     | 前月     | 前年同月   | 対前月比   | 対前年<br>同月比 |
|--------------------|--------|----------|--------|--------|--------|--------|--------|--------|------------|
| 適用                 |        |          |        |        |        |        |        |        |            |
| 適用事業所数(年度は3月末日現在)  | 6,699  | 6,673    | 6,695  | 6,671  | 6,572  | 6,570  | 6,621  | 0.0    | ▲ 0.7      |
| 被保険者数(年度は3月末日現在)   | 96,729 | 97,534   | 97,487 | 97,633 | 95,767 | 95,779 | 96,846 | ▲ 0.0  | ▲ 1.1      |
| 資格取得者数(年度は月平均)     | 1,633  | 1,596    | 1,374  | 1,376  | 1,150  | 1,273  | 1,048  | ▲ 9.7  | 9.7        |
| 資格喪失者数(年度は月平均)     | 1,518  | 1,526    | 1,383  | 1,408  | 1,132  | 1,352  | 1,134  | ▲ 16.3 | ▲ 0.2      |
| うち事業主都合離職者(年度は月平均) | 92     | 94       | 87     | 77     | 44     | 57     | 84     | ▲ 22.8 | ▲ 47.6     |
| 離職票交付枚数(年度は月平均)    | 874    | 831      | 820    | 842    | 677    | 802    | 658    | ▲ 15.6 | 2.9        |
| 給付                 |        |          |        |        |        |        |        |        |            |
| 受給資格決定件数(年度は月平均)   | 326    | 336      | 368    | 330    | 275    | 323    | 278    | ▲ 14.9 | ▲ 1.1      |
| 初回受給者数(年度は月平均)     | 254    | 288      | 312    | 283    | 260    | 247    | 284    | 5.3    | ▲ 8.5      |
| 受給者実人員(年度は月平均)     | 1,074  | 1,179    | 1,312  | 1,214  | 1,111  | 1,225  | 1,140  | ▲ 9.3  | ▲ 2.5      |
| 再就職手当支給人員(年度は月平均)  | 111    | 110      | 93     | 102    | 117    | 125    | 96     | ▲ 6.4  | 21.9       |

### ミニお知らせ

### 「公正な採用選考を目指して」

公正な採用選考に必要なのは、その人の適性と能力です。

公正な採用選考の基本的な考え方！！

● 採用選考に当たっては

- ・ 応募者の基本的人権を尊重すること
- ・ 応募者の適性・能力に基づいて行うこと

の2点を基本的な考え方として実施することが大切です。

\* 今後も、職業選択の自由を保障し、すべての人々の就職の機会均等を保障するため、「公正な採用選考」をお願いします。



(問い合わせは：ハローワークいわき 求人企画部門 23-1421(＃31))

# ハロナビ Hellowork Navigation

令和6年1月号  
(11月内容)

いわき観光情報ナビゲーター  
77おじさん  
Hula-Ojisan



©いわき市  
厚生労働省

- ・ ハローワークいわき  
〒970-8026 いわき市平字堂根町4-11いわき地方合同庁舎1F  
0246-23-1421
- ・ ハローワーク小名浜  
〒971-8111 いわき市小名浜大原字六反田65-3 0246-54-6666
- ・ ハローワーク勿来  
〒974-8212 いわき市東田町1-28-3 0246-63-3171

## I 管内の雇用失業情勢

○ 求人数及び求職者数と有効求人倍率の動き(学卒を除きパートを含む)

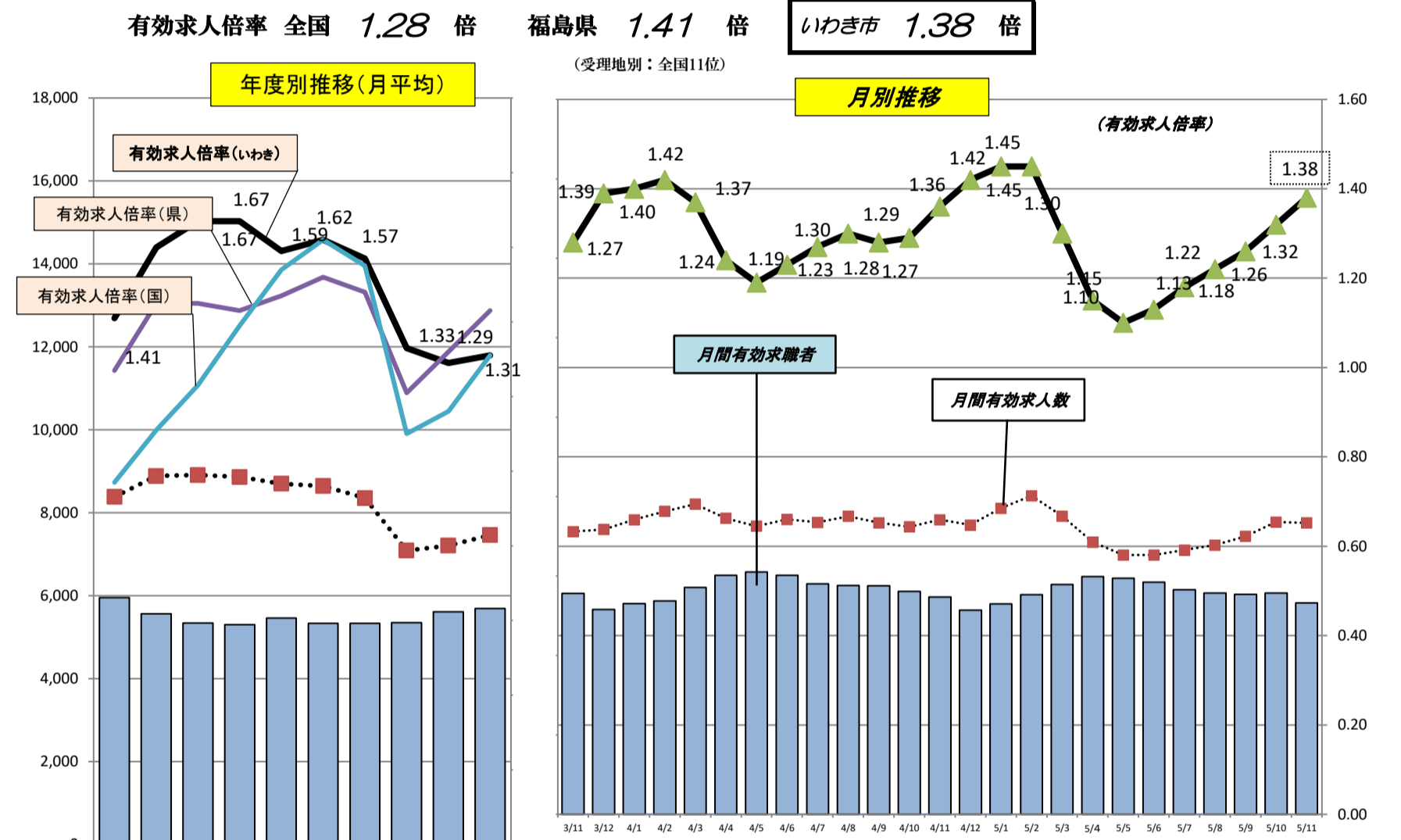

なお、令和3年12月以前の数値は、令和4年1月分公表時に新季節指数により改訂されています。

- 新規求職申込件数 1,037人 前月比 ▲23.6% ▲321人 減少 前年同月比 ▲10.8% ▲126人 減少
- 月間有効求職者数 5,326人 前月比 ▲4.4% ▲244人 減少 前年同月比 ▲2.7% ▲150人 減少
- 新規求人数 2,519人 前月比 ▲11.2% ▲317人 減少 前年同月比 ▲1.95% ▲50人 減少
- 月間有効求人数 7,338人 前月比 ▲0.29% ▲21人 減少 前年同月比 ▲1.1% ▲82人 減少
- 新規求人倍率 2.43倍 前月比 0.34ポイント 上昇 前年同月比 0.22ポイント 上昇
- 月間有効求人倍率 1.38倍 前月比 0.06ポイント 上昇 前年同月比 0.02ポイント 上昇

※ 月間有効求人倍率 → 月間有効求人数 ÷ 月間有効求職者数  
※ 月間有効求人数 → 前月から繰り越された有効求人数 + 当月の新規求人数  
※ 月間有効求職者数 → 前月から繰り越された有効求職者数 + 当月の新規求職者申込件数

\* 9月内容より新規求職申込件数及び月間有効求職者数は、ハローワーク利用者及びオンライン登録による件数を計上しております。

