

新型コロナウイルス感染拡大防止にご協力をお願いします！！

ハロナビ Hellowork Navigation

令和5年3月号
(1月内容)

いわき観光情報ナビゲーター
7らおじさん
Hula-Ojisan



◎いわき市
☎厚生労働省
・ハローワークいわき
〒970-8026 いわき市平字堂根町4-11いわき地方合同庁舎1F
0246-23-1421
・ハローワーク小名浜
〒971-8111 いわき市小名浜大原字六反田65-3 0246-54-6666
・ハローワーク勿来
〒974-8212 いわき市東田町1-28-3 0246-63-3171

IV 就職状況

| 項目 | H27年度 月平均 | H28年度 月平均 | H29年度 月平均 | H30年度 月平均 | H31・R元年度 月平均 | R2年度 月平均 | R3年度 月平均 | 今月 | 前月 | 前年同月 | 対前月比 | 対前年 同月比 |
|--------------|--------------|--------------|--------------|--------------|-----------------|-------------|-------------|------|------|------|-------|------------|
| 就職件数 | 613 | 580 | 575 | 539 | 519 | 438 | 441 | 331 | 340 | 392 | ▲2.6 | ▲15.6 |
| 就職率(新規求職ベース) | 40.3 | 39.1 | 38.8 | 38.2 | 36.8 | 33.1 | 33.1 | 23.6 | 33.8 | 27.4 | ▲10.2 | ▲3.8 |

● 職業別就職状況 (常用フルタイムおよび常用パートタイム)

| 項目 | 新規求職 申込件数 | 有効求職者数 | 新規求職人数 | 新規求職率 | 有効求職人数 | 有効求人倍率 | 就職件数 |
|----------------|--------------|--------|--------|-------|--------|--------|------|
| A 管理的職業 | 7 | 17 | 17 | 0.00 | 38 | 2.24 | 0 |
| B 専門的・技術的職業 | 161 | 524 | 580 | 3.60 | 1,319 | 2.52 | 41 |
| C 事務的職業 | 303 | 1,108 | 401 | 1.32 | 721 | 0.65 | 37 |
| D 販売的職業 | 60 | 275 | 206 | 3.43 | 619 | 2.25 | 11 |
| E サービスの職業 | 142 | 500 | 454 | 3.20 | 1,322 | 2.64 | 60 |
| F 保安の職業 | 13 | 44 | 97 | 7.46 | 193 | 4.39 | 10 |
| G 農林漁業の職業 | 13 | 38 | 22 | 1.69 | 56 | 1.47 | 5 |
| H 生産工程の職業 | 124 | 512 | 250 | 2.02 | 845 | 1.65 | 50 |
| I 輸送・機械運転の職業 | 71 | 247 | 145 | 2.04 | 348 | 1.41 | 23 |
| J 建設・採掘の職業 | 42 | 166 | 204 | 4.86 | 671 | 4.04 | 16 |
| K 運搬・清掃・包装等の職業 | 160 | 661 | 147 | 0.92 | 437 | 0.66 | 37 |
| IT関連職業合計 | 34 | 136 | 48 | 1.41 | 184 | 1.35 | 8 |
| 福祉関連職業合計 | 116 | 338 | 519 | 4.47 | 1,155 | 3.42 | 33 |
| うち介護関係 | 67 | 180 | 363 | 5.42 | 807 | 4.48 | 16 |
| 分類不能 | 272 | 1,096 | 0 | 0.00 | 0 | 0.00 | 0 |
| 職業別計 | 1,368 | 5,221 | 2,523 | 1.84 | 6,569 | 1.26 | 290 |

* 新規求職申込件数及び有効求職者数は、ハローワーク利用者のみ登録による件数を計上。
【常用】とは、雇用契約において雇用期間の定めがない又は4か月以上の雇用期間の定められているものです。

○ 求人・求職バランスシート

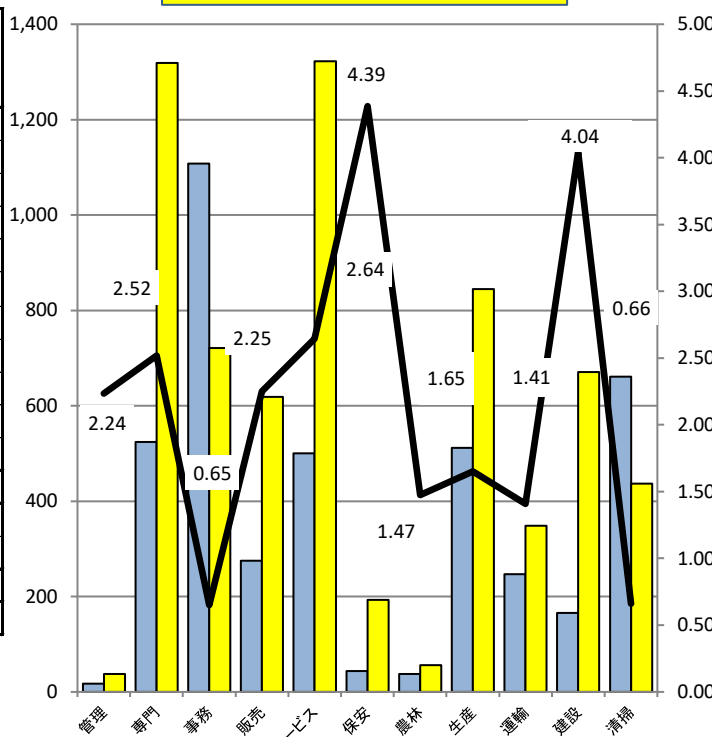

V 雇用保険業務取扱状況

| 項目 | H30年度 | H31・R元年度 | R2年度 | R3年度 | 今月 | 前月 | 前年同月 | 対前月比 | 対前年 同月比 |
|--------------------|--------|----------|--------|--------|--------|--------|--------|------|------------|
| 適用 | | | | | | | | | |
| 適用事業所数(年度は3月末現在) | 6,699 | 6,673 | 6,695 | 6,671 | 6,630 | 6,626 | 6,653 | 0.1 | ▲0.3 |
| 被保険者数(年度は3月末現在) | 96,729 | 97,534 | 97,487 | 97,633 | 96,283 | 96,749 | 97,135 | ▲0.5 | ▲0.9 |
| 資格取得者数(年度は月平均) | 1,633 | 1,596 | 1,374 | 1,376 | 1,035 | 985 | 1,020 | 5.1 | 1.5 |
| 資格喪失者数(年度は月平均) | 1,518 | 1,526 | 1,383 | 1,408 | 1,497 | 1,099 | 1,424 | 36.2 | 5.1 |
| うち事業主都合離職者(年度は月平均) | 92 | 94 | 87 | 77 | 107 | 79 | 53 | 35.4 | 101.9 |
| 離職票交付枚数(年度は月平均) | 874 | 831 | 820 | 842 | 931 | 629 | 881 | 48.0 | 5.7 |
| 給付 | | | | | | | | | |
| 受給資格決定件数(年度は月平均) | 326 | 336 | 368 | 330 | 368 | 211 | 296 | 74.4 | 24.3 |
| 初回受給者数(年度は月平均) | 254 | 288 | 312 | 283 | 230 | 218 | 200 | 5.5 | 15.0 |
| 受給者実人員(年度は月平均) | 1,074 | 1,179 | 1,312 | 1,214 | 1,093 | 1,113 | 1,089 | ▲1.8 | 0.4 |
| 再就職手当支給人員(年度は月平均) | 111 | 110 | 93 | 102 | 81 | 80 | 68 | 1.3 | 19.1 |

求人申し込みは「求人者マイページ」をご利用ください

ハローワークいわきに申し込まれた求人(2月)の約60%が「求人者マイページ」から申し込まれています

「求人者マイページ」を開発すると、会社のパソコンから求人申し込みや内容変更をはじめ様々なサービスをご利用になれ、来所いらずで大変便利だとご好評をいただいております。ご利用になれる主なサービスは次のとおりです。

- 求人申し込み…過去の求人データも活用して申し込むことができます。
- 求人内容の確認・変更・募集停止、事業所情報の変更など
- 画像情報の登録…会社の外観、職場風景、取扱商品などの公開ができます。
- オンラインハローワーク紹介

登録方法

メールアドレスひとつで簡単に登録ができます。
登録方法につきましては、管轄のハローワークまでお問い合わせください。

ハローワークいわき : 0246-23-1421 (31#)
ハローワーク小名浜 : 0246-54-6666

* 操作に関してご不明な点は、ヘルプデスクで対応します。
☎0570-077450
月～金 9:30～18:00
(年末年始・祝日除く)



「求人者マイページ
利用者マニュアル」



I 管内の雇用失業情勢

○ 求人数及び求職者数と有効求人倍率の動き(学卒を除きパートを含む)

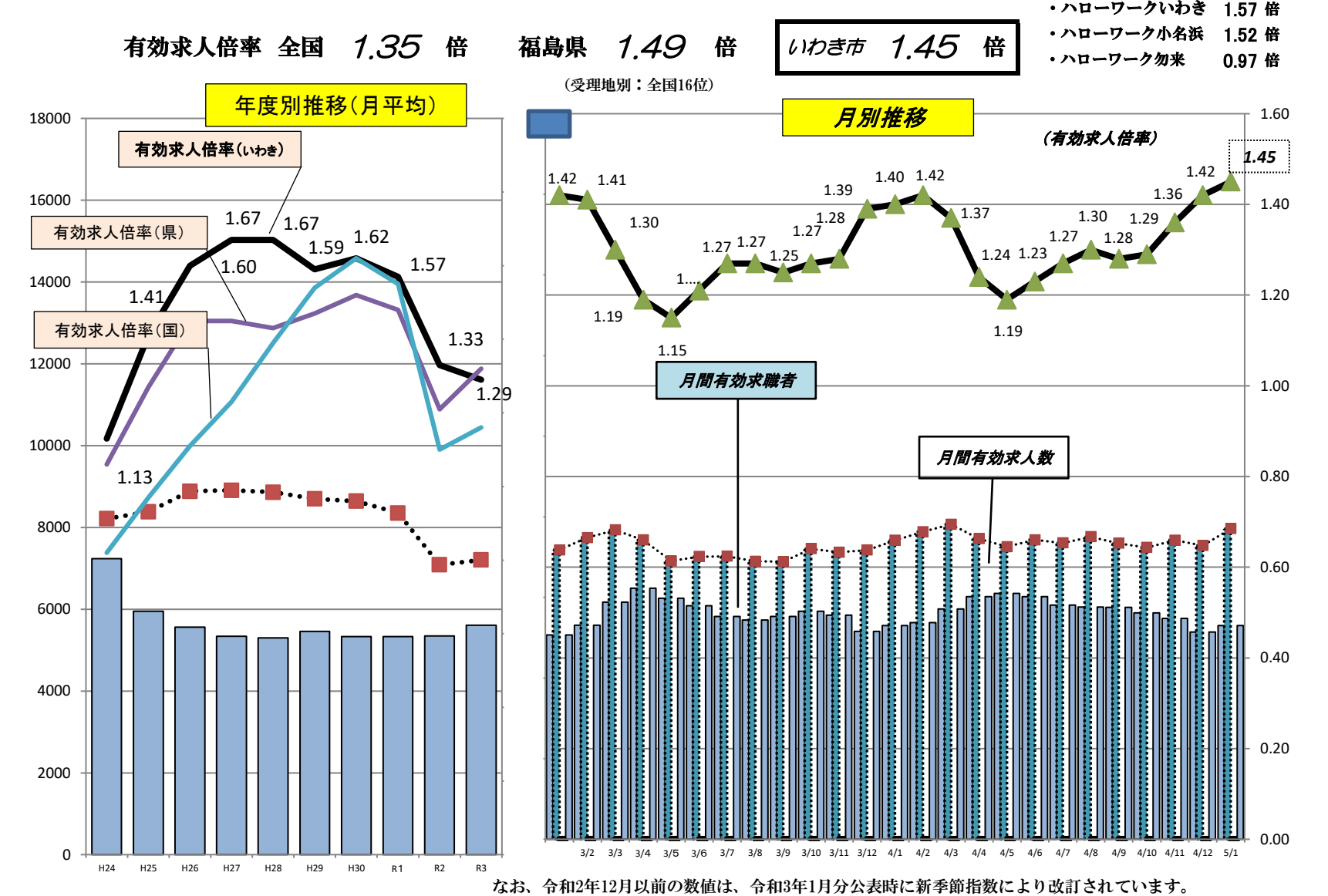

| | | | | | | | |
|------------|---------|----------------|-------|----|-----------------|-------|----|
| ○ 新規求職申込件数 | 1,401 人 | 前月比 39.3 % | 395 人 | 増加 | 前年同月比 ▲2.1 % | ▲30 人 | 減少 |
| ○ 月間有効求職者数 | 5,302 人 | 前月比 3.1 % | 161 人 | 増加 | 前年同月比 ▲0.1 % | ▲3 人 | 減少 |
| ○ 新規求人数 | 2,959 人 | 前月比 14.6 % | 378 人 | 増加 | 前年同月比 0.3 % | 8 人 | 増加 |
| ○ 月間有効求人数 | 7,706 人 | 前月比 5.8 % | 420 人 | 減少 | 前年同月比 3.9 % | 290 人 | 増加 |
| ○ 新規求人倍率 | 2.11 倍 | 前月比 ▲0.46 ポイント | | 下降 | 前年同月比 0.05 ポイント | | 上昇 |
| ○ 月間有効求人倍率 | 1.45 倍 | 前月比 0.03 ポイント | | 上昇 | 前年同月比 0.05 ポイント | | 上昇 |

※ 月間有効求人倍率 → 月間有効求人数 ÷ 月間有効求職者数
※ 月間有効求人数 → 前月から繰り越された有効求人数 + 当月の新規求人数
※ 月間有効求職者数 → 前月から繰り越された有効求職者数 + 当月の新規求職者申込件数

* 9月内容より新規求職申込件数及び月間求職者数は、ハローワーク利用者及びオンライン登録による件数を計上しております。

II 求職・求人の動向

1. 求職

新規求職申込件数は、1,401件で前年同月比▲2.1% (▲30人) 減少。月間有効求職者数は、5,302件同▲0.1%(▲3人)減少。月間有効求職者のうち正社員希望者が64.3%を占め、前年同月比+1.2p増加

● フルタイム・パート求職動向

| 項目 | 今 月 | | | 前 月 | | | 前年同月 | | | 対前月比(%) | | | 対前年同月比(%) | | | |
|----------|-------|-------|-------|-------|-------|-------|-------|-------|-------|---------|------|-------|-----------|--------|--------|--------|
| | 計 | 男 | 女 | 計 | 男 | 女 | 計 | 男 | 女 | 計 | 男 | 女 | 計 | 男 | 女 | |
| 新規求職申込件数 | フル | 927 | 493 | 431 | 672 | 412 | 260 | 890 | 524 | 366 | 37.9 | 19.7 | 65.8 | 4.2 | ▲ 5.9 | 17.8 |
| | パート | 474 | 128 | 346 | 334 | 111 | 222 | 541 | 153 | 388 | 41.9 | 15.3 | 55.9 | ▲ 12.4 | ▲ 16.3 | ▲ 10.8 |
| 計 | 1,401 | 621 | 777 | 1,006 | 523 | 482 | 1,431 | 677 | 754 | 39.3 | 18.7 | 61.2 | ▲ 2.1 | ▲ 8.3 | 3.1 | |
| 月間有効求職者数 | フル | 3,414 | 2,033 | 1,378 | 3,300 | 1,984 | 1,314 | 3,359 | 2,027 | 1,331 | 3.5 | 2.5 | 4.9 | 1.6 | 0.3 | 3.5 |
| | パート | 1,888 | 5,914 | 1,296 | 1,841 | 572 | 1,268 | 1,946 | 568 | 1,377 | 2.6 | 933.9 | 2.2 | ▲ 3.0 | 941.2 | ▲ 5.9 |
| 計 | 5,302 | 2,624 | 2,674 | 5,141 | 2,556 | 2,582 | 5,305 | 2,595 | 2,708 | 3.1 | 2.7 | 3.6 | ▲ 0.1 | 1.1 | ▲ 1.3 | |

【注】男女別を記載しないで求職登録可能なため男女計が一致しない場合があります。

【注】令和3年11月号より、求職動向の数値は、ハローワーク利用者及びオンライン登録による件数を計上しております。

● 正社員希望者の動向

| 項目 | 今 月 | 前 月 | 前年同月 | 対前月比 | 対前年同月比 |
|-------------|-------|-------|-------|------|--------|
| 正社員希望者割合(%) | 64.3 | 64.1 | 63.1 | 0.2 | 1.2 |
| 正社員希望求職者数 | 3,408 | 3,296 | 3,347 | 3.4 | 1.8 |
| 月間有効求職者数 | 5,302 | 5,141 | 5,305 | 3.1 | ▲ 0.1 |

○ 有効求職者正社員希望者割合

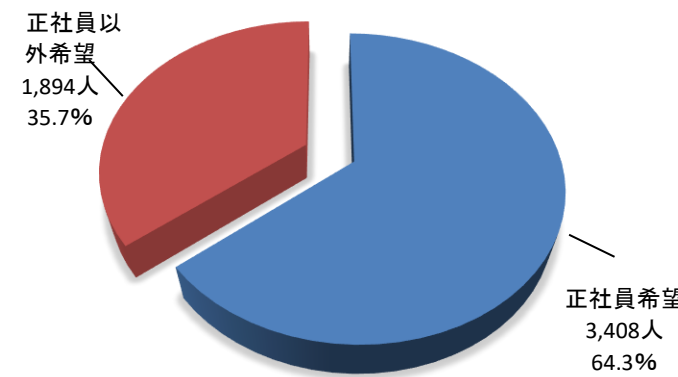

2. 求人

新規求人数は、2,959人で前年同月比+0.3%(+8人)増加。月間有効求人数は、7,706人で同+3.9%(290人)増加。

● フルタイム・パート求人動向

| 項目 | 今 月 | 前 月 | 前年同月 | 対前月比 | 対前年同月比 | |
|---------|-------|-------|-------|-------|--------|-------|
| 新規求人数 | フル | 1,967 | 1,817 | 2,109 | 8.3 | ▲ 6.7 |
| | パート | 992 | 764 | 842 | 29.8 | 17.8 |
| 計 | 2,959 | 2,581 | 2,951 | 14.6 | 0.3 | |
| 月間有効求人数 | フル | 5,234 | 5,103 | 5,085 | 2.6 | 2.9 |
| | パート | 2,472 | 2,183 | 2,331 | 13.2 | 6.0 |
| 計 | 7,706 | 7,286 | 7,416 | 5.8 | 3.9 | |

○ フルタイム・パート求人割合(新規求人)

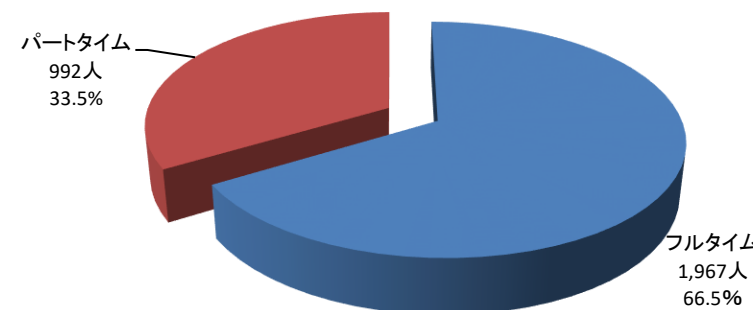

○ 正社員求人割合(新規求人)

※【正社員】とは、常用的フルタイム勤務で、勤め先で正社員・正職員と呼称される正規労働者です。
※【パート】とは1週間の所定労働時間が同一の事業所に雇用されている通常の労働者の1週間の所定労働時間に比して短い者です。

● 正社員求人の動向

| 項目 | 今 月 | 前 月 | 前年同月 | 対前月比 | 対前年同月比 |
|----------|-------|-------|-------|-------|--------|
| 正社員新規求人数 | 1,410 | 1,376 | 1,550 | 2.5 | ▲ 9.0 |
| 正社員有効求人数 | 3,979 | 4,020 | 3,955 | ▲ 1.0 | 0.6 |

※【常用】とは雇用契約において雇用期間の定めがないか又は4か月以上の雇用期間が定められているものです。

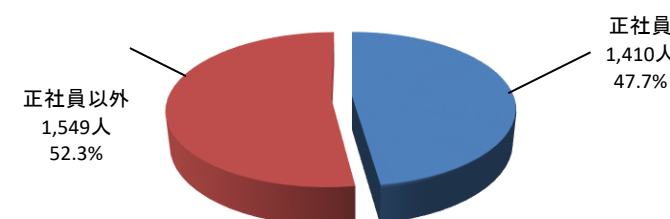

● 産業別新規求人受理状況(フルタイム+パートタイム)

○ 前年同月比で増加した業種

| No. | 業種名 | 増加数(人) | 割合(%) |
|-----|-------------------|--------|-------|
| ① | ST 公務(97~99) | 222 | 119.4 |
| ② | I 卸・小売業(50~61) | 156 | 51.5 |
| ③ | P 医療・福祉業(83~85) | 95 | 17.1 |
| ④ | O 教育・学習支援業(81~82) | 19 | 50.0 |
| ⑤ | H 運輸・郵便業(42~49) | 10 | 9.4 |

○ 前年同月比で減少した業種

| No. | 業種名 | 減少数(人) | 割合(%) |
|-----|---------------------|--------|-------|
| ① | D 建設業(06~08) | ▲308 | ▲43.4 |
| ② | M 宿泊・飲食サービス業(75~77) | ▲54 | ▲37.5 |
| ③ | E 製造業(09~32) | ▲53 | ▲19.9 |
| ④ | R サービス業(88~96) | ▲40 | ▲9.8 |
| ⑤ | K 不動産、物品賃貸業(68~70) | ▲27 | ▲57.4 |

| 区分 | 項目 | H27年度 | H28年度 | H29年度 | H30年度 | R元年度 | R2年度 | 令和3年度 | 今月 | 前月 | 前年同月 | 対前月比 | 対前年同月比 |
|-----|--------------------------|-------|-------|-------|-------|-------|-------|-------|-------|-------|-------|--------|--------|
| | | 月平均 | 月平均 | 月平均 | 月平均 | 月平均 | 月平均 | 月平均 | | | | | |
| A,B | 農林漁業(01~04) | 16 | 18 | 13 | 13 | 16 | 16 | 21 | 15 | 30 | 15 | ▲ 50.0 | 0.0 |
| D | 建設業(06~08) | 554 | 489 | 464 | 528 | 554 | 543 | 534 | 401 | 521 | 709 | ▲ 23.0 | ▲ 43.4 |
| | 06 総合工事業 | 252 | 204 | 176 | 196 | 193 | 190 | 164 | 169 | 126 | 241 | 34.1 | ▲ 29.9 |
| E | 製造業(09~32) | 298 | 765 | 314 | 334 | 765 | 233 | 256 | 214 | 266 | 267 | ▲ 19.5 | ▲ 19.9 |
| | 09 食料品 | 61 | 53 | 43 | 55 | 26 | 32 | 31 | 37 | 19 | 30 | 94.7 | 23.3 |
| | 11 繊維・衣料 | 15 | 12 | 11 | 13 | 5 | 11 | 8 | 7 | 0 | 8 | 0.0 | ▲ 12.5 |
| | 12 木材・家具 | 16 | 18 | 13 | 22 | 14 | 8 | 16 | 16 | 1 | 17 | 1500.0 | ▲ 5.9 |
| | 14 パルプ・紙・紙加工品 | 13 | 12 | 12 | 12 | 15 | 10 | 12 | 7 | 12 | 7 | ▲ 41.7 | 0.0 |
| | 16 化学工業 | 15 | 12 | 12 | 17 | 15 | 9 | 16 | 10 | 11 | 15 | ▲ 9.1 | ▲ 33.3 |
| | 21 窯業・土石製品 | 11 | 15 | 14 | 16 | 13 | 10 | 11 | 14 | 12 | 8 | 16.7 | 75.0 |
| | 24 金属製品 | 33 | 28 | 37 | 36 | 39 | 37 | 33 | 35 | 28 | 53 | 25.0 | ▲ 34.0 |
| | 25 はん用機械器具 | 26 | 24 | 25 | 27 | 29 | 20 | 25 | 9 | 58 | 29 | ▲ 84.5 | ▲ 69.0 |
| | 28 電子部品・デバイス・電子回路 | 11 | 18 | 32 | 16 | 11 | 9 | 12 | 4 | 5 | 20 | ▲ 20.0 | ▲ 80.0 |
| | 29 電気機械器具 | 16 | 25 | 43 | 56 | 43 | 32 | 24 | 27 | 39 | 26 | ▲ 30.8 | 3.8 |
| | 30 情報通信機械器具 | 11 | 17 | 11 | 7 | 6 | 7 | 2 | 1 | 3 | 3 | ▲ 66.7 | ▲ 66.7 |
| | 31 輸送用機械器具 | 10 | 13 | 15 | 18 | 18 | 14 | 15 | 6 | 16 | 5 | ▲ 62.5 | 20.0 |
| | 20, 32 その他の製造業 | 15 | 10 | 46 | 13 | 8 | 4 | 9 | 2 | 16 | 7 | ▲ 87.5 | ▲ 71.4 |
| G | 情報通信業(37~41) | 51 | 55 | 40 | 40 | 33 | 25 | 19 | 10 | 46 | 5 | ▲ 78.3 | 100.0 |
| | 39 情報サービス | 42 | 47 | 36 | 36 | 30 | 22 | 16 | 9 | 46 | 4 | ▲ 80.4 | 125.0 |
| H | 運輸・郵便業(42~49) | 147 | 135 | 129 | 135 | 123 | 106 | 96 | 116 | 88 | 106 | 31.8 | 9.4 |
| | 43 道路旅客運送業 | 32 | 32 | 26 | 32 | 21 | 25 | 19 | 10 | 7 | 20 | 42.9 | ▲ 50.0 |
| | 44 道路貨物運送業 | 99 | 91 | 89 | 89 | 92 | 73 | 67 | 96 | 69 | 72 | 39.1 | 33.3 |
| I | 卸・小売業(50~61) | 451 | 572 | 491 | 437 | 387 | 310 | 286 | 459 | 360 | 303 | 27.5 | 51.5 |
| | 50~55 卸売業 | 115 | 113 | 131 | 128 | 108 | 81 | 79 | 147 | 83 | 97 | 77.1 | 51.5 |
| | 56~61 小売業 | 336 | 461 | 360 | 309 | 279 | 229 | 207 | 312 | 277 | 206 | 12.6 | 51.5 |
| J | 金融・保険業(62~67) | 11 | 19 | 15 | 15 | 13 | 11 | 11 | 12 | 4 | 6 | 200.0 | 100.0 |
| | 67 保険業 | 8 | 16 | 13 | 13 | 11 | 10 | 8 | 10 | 2 | 5 | 400.0 | 100.0 |
| K | 不動産、物品賃貸業(68~70) | 35 | 43 | 45 | 46 | 53 | 40 | 46 | 20 | 40 | 47 | ▲ 50.0 | ▲ 57.4 |
| | 70 物品賃貸業 | 19 | 25 | 23 | 30 | 28 | 23 | 25 | 9 | 16 | 24 | ▲ 43.8 | ▲ 62.5 |
| L | 学術研究、専門・技術サービス業(71~74) | 59 | 53 | 53 | 45 | 45 | 48 | 38 | 38 | 24 | 57 | 58.3 | ▲ 33.3 |
| M | 宿泊・飲食サービス業(75~77) | 146 | 136 | 149 | 146 | 115 | 94 | 109 | 90 | 105 | 144 | ▲ 14.3 | ▲ 37.5 |
| | 75 宿泊業 | 42 | 38 | 41 | 42 | 32 | 25 | 30 | 26 | 28 | 48 | ▲ 7.1 | ▲ 45.8 |
| | 76 飲食業 | 104 | 98 | 105 | 102 | 81 | 67 | 77 | 62 | 74 | 89 | ▲ 16.2 | ▲ 30.3 |
| N | 生活サービス業(78~80) | 177 | 169 | 169 | 165 | 137 | 76 | 85 | 81 | 84 | 87 | ▲ 3.6 | ▲ 6.9 |
| | 78 洗濯・理容・美容・浴場業 | 42 | 43 | 45 | 48 | 45 | 35 | 35 | 25 | 31 | 26 | ▲ 19.4 | ▲ 3.8 |
| O | 教育・学習支援業(81~82) | 36 | 46 | 37 | 42 | 58 | 40 | 37 | 57 | 45 | 38 | 26.7 | 50.0 |
| P | 医療・福祉(83~85) | 643 | 621 | 592 | 572 | 568 | 534 | 548 | 649 | 495 | 554 | 31.1 | 17.1 |
| | 83 医療業 | 274 | 260 | 274 | 258 | 265 | 238 | 235 | 305 | 254 | 210 | 20.1 | 45.2 |
| | 85 社会保障、社会福祉、介護事業 | 364 | 359 | 317 | 313 | 301 | 293 | 311 | 343 | 238 | 338 | 44.1 | 1.5 |
| Q | 複合サービス業(86~87) | 30 | 22 | 17 | 17 | 14 | 10 | 12 | 19 | 6 | 17 | 216.7 | 11.8 |
| | 86 郵便局 | 23 | 20 | 16 | 16 | 14 | 9 | 10 | 19 | 2 | 13 | 850.0 | 46.2 |
| R | サービス業(他に分類されないもの)(88~96) | 512 | 427 | 530 | 494 | 426 | 345 | 366 | 369 | 381 | 409 | ▲ 3.1 | ▲ 9.8 |
| | 91 職業紹介・労働者派遣業 | 281 | 202 | 276 | 242 | 183 | 116 | 127 | 77 | 70 | 156 | 10.0 | ▲ 50.6 |
| | 92 その他のサービス業 | 187 | 181 | 72 | 198 | 209 | 191 | 197 | 241 | 294 | 194 | ▲ 18.0 | 24.2 |
| ST | 公務(97~99) | 57 | 65 | 72 | 81 | 179 | 89 | 98 | 408 | 82 | 186 | 397.6 | 119.4 |
| | 産業計 | 3,225 | 3,176 | 3,132 | 3,118 | 3,012 | 2,528 | 2,566 | 2,959 | 2,581 | 2,951 | 14.6 | 0.3 |

III 求人倍率の推移

※【求人倍率】とは、求職者に対する求人数の割合です。

| 項目 | H27年度 | H28年度 | H29年度 | H30年度 | H31・R元年度 | R2年度 | R3年度 | 今月 | 前月 | 前年同月 | 対前月比 | 対前年同月比 |
|-------------|-------|-------|-------|-------|----------|------|------|------|------|------|--------|--------|
| 新規求人倍率(いわき) | 2.12 | 2.14 | 2.12 | 2.21 | 2.14 | 1.91 | 1.99 | 2.11 | 2.57 | 2.06 | ▲ 0.46 | 0.05 |
| 有効求人倍率(いわき) | 1.67 | 1.67 | 1.59 | 1.62 | 1.57 | 1.33 | 1.29 | 1.45 | 1.42 | 1.40 | 0.03 | 0.05 |
| 有効求人倍率(県) | 1.45 | 1.43 | 1.47 | 1.52 | 1.48 | 1.21 | 1.32 | 1.49 | 1.46 | 1.39 | 0.03 | 0.10 |
| 有効求人倍率(全国) | 1.23 | 1.39 | 1.54 | 1.62 | 1.55 | 1.10 | 1.16 | 1.35 | 1.36 | 1.20 | ▲ 0.01 | 0.15 |

画像情報(事業所の外観、職場風景、製品など)での事業所PR受付中です。