



平成28年 4月28日公表

平成28年3月分

公共職業安定所業務取扱月報

福島労働局職業安定部

目 次

1. 概況
2. グラフでみる労働市場
3. 新規求人・新規求職の対前年同月増減率の推移
4. 雇用保険 受給資格決定件数・受給者実人員の推移
5. 一般職業紹介状況
6. 雇用保険業務概況
7. 職業別有効求職・有効求人バランスシート

本月報から抜粋して利用する場合には「公共職業安定所業務取扱月報から抜粋(または作成)」とご記入願います。

また、本月報に対するお問い合わせは福島労働局職業安定部(職業安定課地方労働市場情報官:電話024-529-5338)までお願いします。

1. 概況 (学卒を除きパートを含む)

3月の新規求人数は、前年同月比で9.4%減少となった。
 新規求職申込件数は、前年同月比で6.8%減少となった。
 新規求人倍率(季節調整値)は、1.87倍と前月を0.06ポイント上回り、
 前年同月(原数値)は▲0.05ポイント下回った。
 また、有効求人倍率(季節調整値)は1.37倍と前月を▲0.06ポイント下回り
 前年同月(原数値)は▲0.03ポイント下回った。

■ 求人

新規求人数は16,236人で前年同月比▲9.4%(▲1689人)の減少となった。

《対前年同月増減数順》

増加した主な産業と対前年同月増加率・増加数		減少した主な産業と対前年同月減少率・減少数	
教育、学習支援業	13.0% 36	サービス業	▲16.7% ▲491
製造業	1.6% 30	卸売、小売業	▲10.3% ▲252
金融業、保険業	18.8% 18	建設業	▲10.4% ▲245
農、林、漁業	7.1% 9	運輸業、郵便業	▲21.0% ▲209

(規模別)

規 模	前年同月比	規 模	前年同月比
29人以下	▲9.7%	300人～499人	6.7%
30人～99人	▲4.6%	500人～999人	▲27.9%
100～299人	▲15.4%	1,000人以上	▲32.2%

新規求人のうち、一般は11,087人で前年同月▲11.2%(▲1,405人)の減少となり
 パートタイムは5,149人で前年同月比▲5.2%(▲284人)の減少となった。

月間有効求人数は44,085人で前年同月比▲3.4%(▲1,560人)の減少となった。

■ 求職

新規求職申込件数は、9,459件で前年同月比▲6.8%(▲685件)の減少となった。
 このうち45歳以上の者の割合は、41.9%(前年同月差1.1ポイント上昇)、雇用
 保険の一般受給資格決定者の割合は、19.8%(同2.7ポイント上昇)となった。

月間有効求職者数は31,590人で前年同月比▲0.7%(▲234人)減少となった。
 このうち、45歳以上の者の割合は、44.1%(前年同月1.6ポイント上昇)、雇用保険の受給者
 実人員の割合は、18.9%(同0.4ポイント上昇)を占めている。

■ 就職

就職件数は4,595件で前年同月比▲0.9%(▲42件)減少となった。

このうち、45歳以上の者の割合は、39.8%(前年同月差0.8ポイント上昇)となった。

■ 求人倍率

(原数値)

項 目	当月	前月	前年同月	対前月差 (ポイント)	対前年同月差 (ポイント)
新規求人倍率(倍)	1.72	1.77	1.77	▲0.05	▲0.05
有効求人倍率(倍)	1.40	1.48	1.43	▲0.08	▲0.03

(季節調整値)

項 目	当月	前月	前年同月	対前月差 (ポイント)	対前年同月差 (ポイント)
新規求人倍率(倍)	1.87	1.81	1.98	0.06	▲0.11
有効求人倍率(倍)	1.37	1.43	1.45	▲0.06	▲0.08

※求人倍率(季節調整値):平成27年12月以前は遡及改訂数値。

主要項目別推移 (各年3月分)

項 目	24年3月	25年3月	26年3月	27年3月	28年3月	24年度比
新規求人数(人)	15,510	16,776	17,567	17,925	16,236	4.7%
月間有効求人数(人)	38,258	43,705	44,993	45,645	44,085	15.2%
新規求職申込件数(件)	12,095	11,301	10,250	10,144	9,459	▲21.8%
月間有効求職者数(人)	45,125	36,077	32,914	31,824	31,590	▲30.0%
就職件数(件)	5,286	5,230	4,970	4,637	4,595	▲13.1%

2. グラフでみる労働市場 (学卒を除きパートを含む)

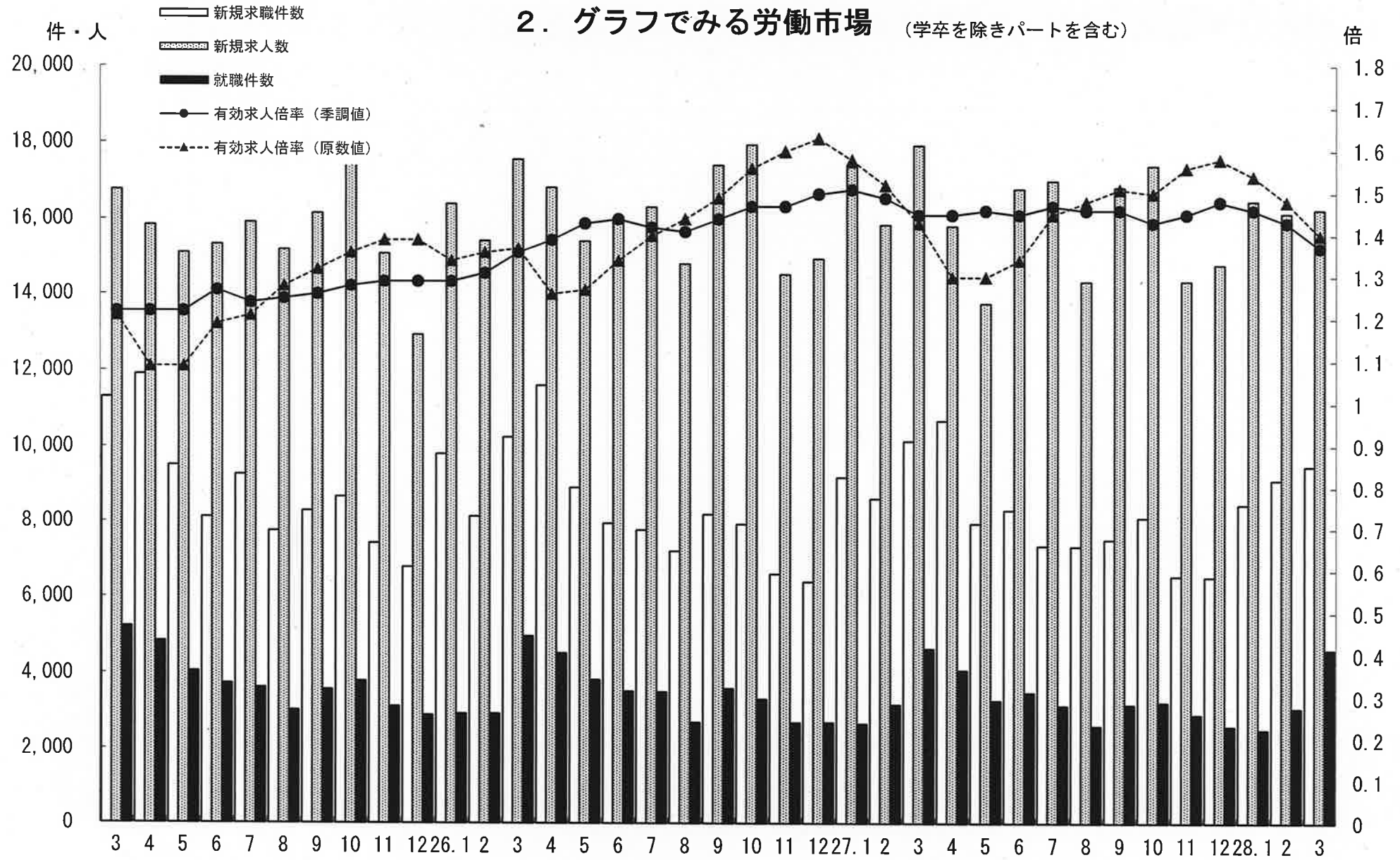

3. 新規求人・新規求職の対前年同月増減率の推移 (学卒を除きパートを含む)

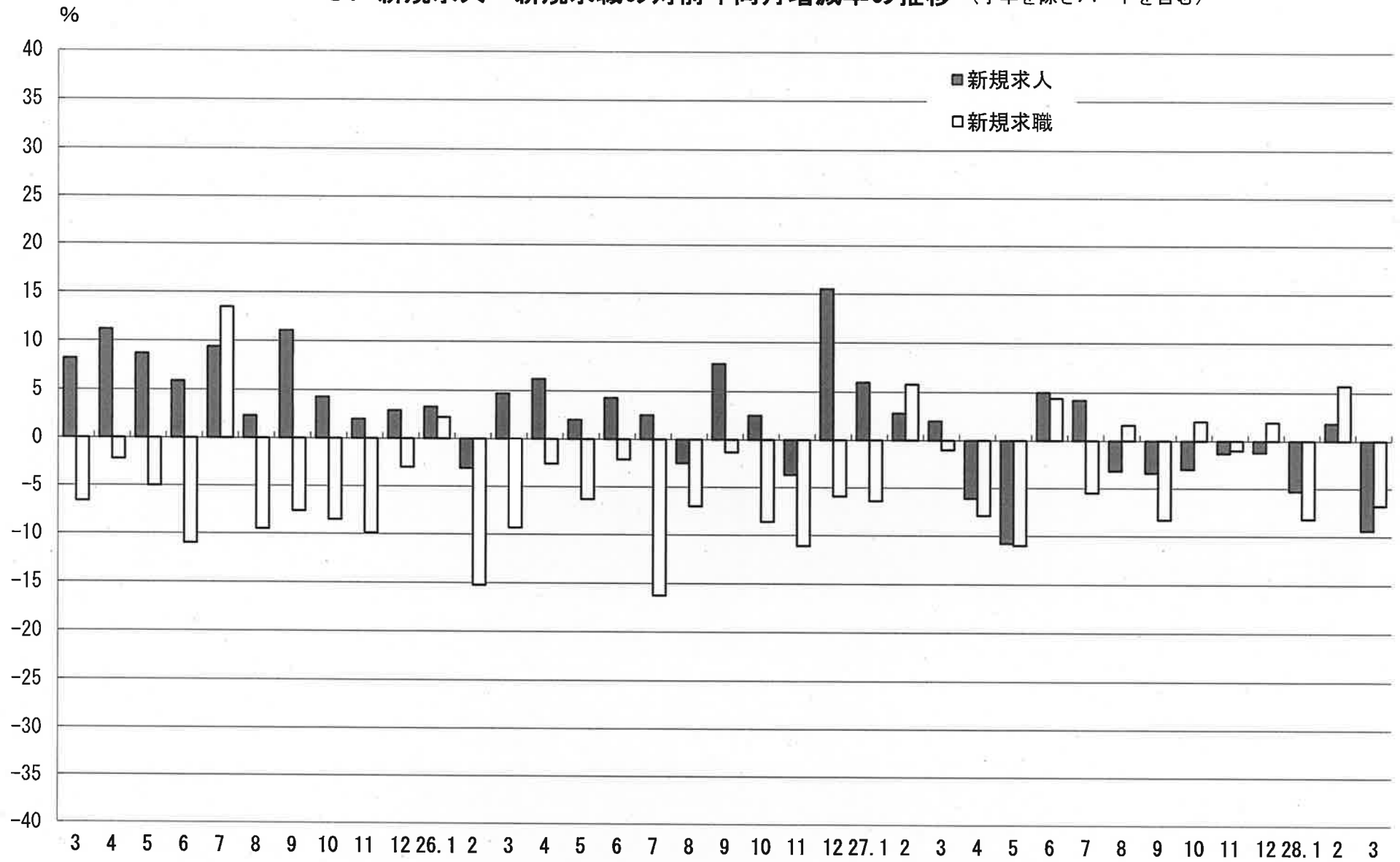

4. 雇用保険 受給資格決定件数・受給者実人員の推移

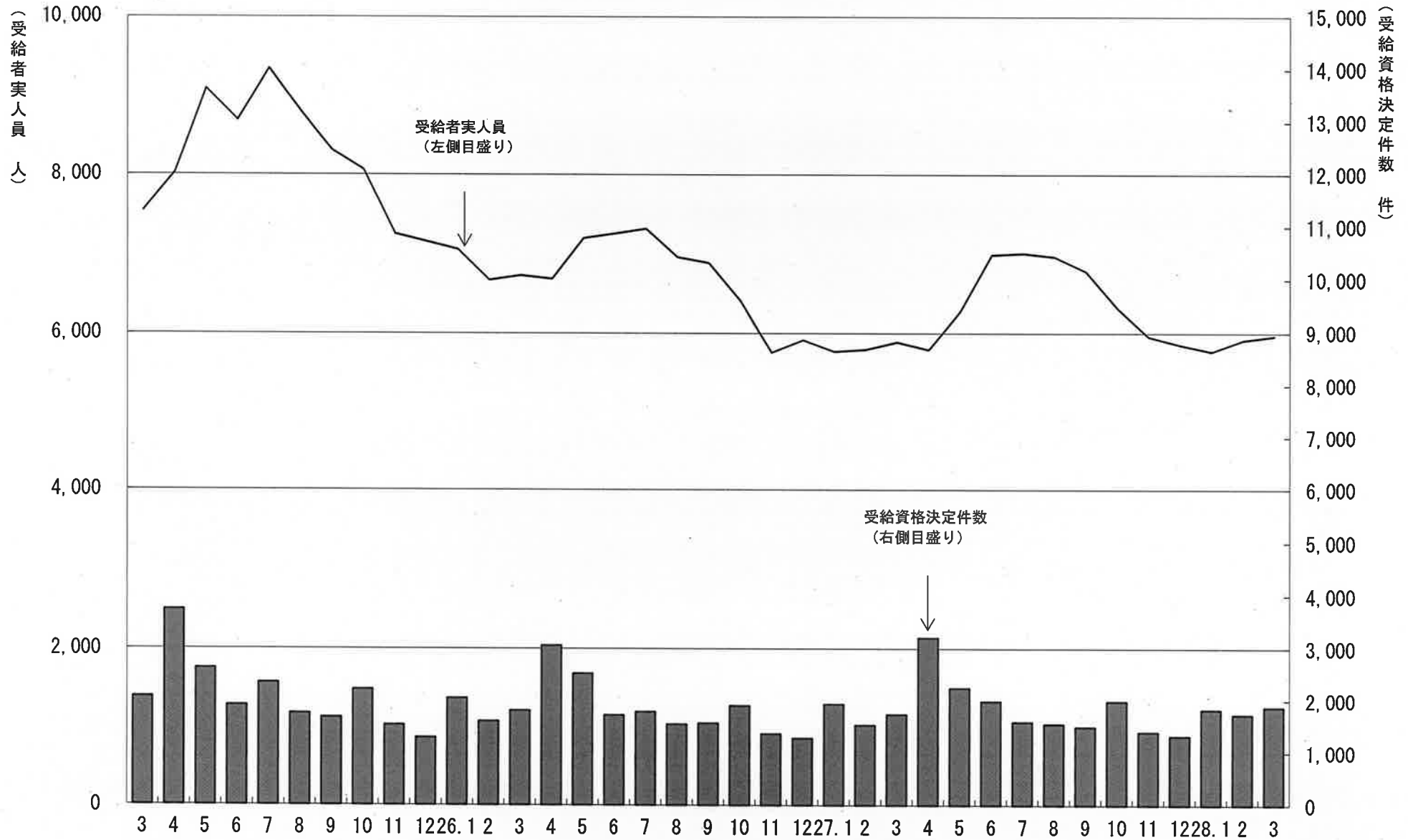

5. 一般職業紹介状況

(学卒を除きパートを含む)

平成28年3月分

項目別	安定所別	前年同月 (27年3月)	前 月 (28年2月)	本 月 (28年3月)	中通り計									会津計 会津若松	浜通り計	
					県北計			県中・県南			平	相双				
					福 島	二本松	郡山	白河	須賀川							
求	新規求職申込件数(件)	10,144	9,099	9,459	2,045	423	2,468	2,059	604	633	3,296	5,764	1,335	1,738	622	2,360
	うち 常 用	10,034	9,012	9,368	2,035	422	2,457	2,048	601	632	3,281	5,738	1,273	1,735	622	2,357
	うち 中高年齢者	4,142	3,733	3,960	793	168	961	785	255	241	1,281	2,242	613	786	319	1,105
	雇用保険受給資格決定件数	1,735	1,729	1,874	393	100	493	400	112	151	663	1,156	251	345	122	467
職	月間有効求職者数(人)	31,824	29,236	31,590	6,718	1,505	8,223	7,281	2,179	2,241	11,701	19,924	4,311	5,629	1,726	7,355
	うち 常 用	31,585	28,972	31,408	6,687	1,501	8,188	7,224	2,173	2,237	11,634	19,822	4,241	5,620	1,725	7,345
	うち 中高年齢者	13,540	12,807	13,931	2,778	648	3,426	3,087	964	1,006	5,057	8,483	2,076	2,472	900	3,372
	雇用保険受給者実人員	5,889	5,913	5,966	1,290	292	1,582	1,230	396	495	2,121	3,703	936	998	328	1,326
求 人	新規求人数(人)	17,925	16,138	16,236	3,226	785	4,011	3,530	1,147	939	5,616	9,627	2,106	3,174	1,329	4,503
	うち 常 用	16,050	13,847	14,308	2,868	701	3,569	3,159	718	810	4,687	8,256	2,031	2,827	1,194	4,021
	月間有効求人数	45,645	43,366	44,085	8,205	1,742	9,947	10,355	2,786	2,518	15,659	25,606	5,552	9,117	3,810	12,927
就 職	うち 常 用	41,062	38,156	39,332	7,128	1,544	8,672	9,400	2,041	2,261	13,702	22,374	5,227	8,230	3,501	11,731
	就職件数(件)	4,637	3,058	4,595	973	274	1,247	798	324	370	1,492	2,739	715	817	324	1,141
	うち 常 用	4,183	2,686	4,121	865	235	1,100	715	288	339	1,342	2,442	665	734	280	1,014
	うち 中高年齢者	1,810	1,097	1,830	416	107	523	270	117	153	540	1,063	298	326	143	469
	うち 受給者 うち他県への就職件数	756 365	658 264	801 300	173 45	46 18	219 63	138 79	47 28	71 17	256 124	475 187	121 23	142 55	63 35	205 90
充 足	充足数(人)	4,604	3,004	4,597	1,057	272	1,329	734	337	353	1,424	2,753	687	800	357	1,157
	うち 常 用	4,176	2,647	4,111	933	232	1,165	664	290	327	1,281	2,446	644	714	307	1,021
	うち他県からの充足数	311	229	300	82	6	88	42	20	14	76	164	14	76	46	122
比 率	新規求人倍率(倍)	1.98	1.81	1.87	1.58	1.86	1.63	1.71	1.90	1.48	1.70	1.67	1.58	1.83	2.14	1.91
	有効求人倍率(倍)	1.45	1.43	1.37	1.22	1.16	1.21	1.42	1.28	1.12	1.34	1.29	1.29	1.62	2.21	1.76
	就職率(%)	45.7	33.6	48.6	47.6	64.8	50.5	38.8	53.6	58.5	45.3	47.5	53.6	47.0	52.1	48.3
	うち中高年齢者の就職率	43.7	29.4	46.2	52.5	63.7	54.4	34.4	45.9	63.5	42.2	47.4	48.6	41.5	44.8	42.4
	充足率(%)	25.7	18.6	28.3	32.8	34.6	33.1	20.8	29.4	37.6	25.4	28.6	32.6	25.2	26.9	25.7

※県の有効求人倍率及び新規求人倍率は季節調整値、公共職業安定所の有効求人倍率及び新規求人倍率は原数値。

※就職率は新規求職者数ベース、充足率は新規求人数ベース

※雇用保険受給資格決定件数及び雇用保険受給者実人員の本月、前月、前年同月の合計欄には、運輸支局取扱分を含む。

6. 雇用保険業務概況

平成28年3月分

項目別		安定所別																
		24年度計	25年度計	26年度計	前年同月 (27年3月)	前月 (28年2月)	本月 (28年3月)	福	島	平	会津若松	郡	山	白	河	須賀川	二本松	相
適	新規適用事業所数	1,749	1,798	1,626	106	126	129	28	22	14	31	8	3	5	18	0		
	廃止事業所数	1,030	1,094	1,059	67	42	91	15	14	21	15	4	5	2	15	0		
	月末事業所数	31,916	32,633	32,983	33,228	33,968	34,011	6,343	6,370	5,260	7,132	2,260	2,085	1,480	3,081	0		
	資格取得者数	113,289	114,789	118,161	8,577	8,056	8,406	1,640	1,590	883	2,285	568	400	398	642	0		
	資格喪失者数	101,626	100,845	103,534	8,879	7,332	9,594	1,774	1,731	1,037	2,739	509	434	318	1,052	0		
	月末被保険者数	519,702	532,134	545,114	549,191	559,445	558,244	113,524	93,031	70,018	150,835	39,582	31,754	23,523	35,977	0		
	離職票交付枚数	60,147	59,179	58,159	4,900	4,245	5,357	1,044	946	703	1,427	275	232	187	543	0		
	うち高齢	1,814	2,122	2,649	215	203	315	68	68	46	58	18	18	10	29	0		
	うち特例	1,677	1,628	1,648	48	27	28	0	0	25	1	1	0	1	0	0		
	うち短時間	0	0	0	0	0	0	0	0	0	0	0	0	0	0	0		
給	受給資格決定件数	25,991	24,533	21,925	1,735	1,729	1,874	393	345	251	400	112	151	100	122	0		
	初回受給者数	21,458	20,653	17,910	1,266	1,520	1,452	332	262	232	264	98	96	66	101	1		
	受給者実人員	8,275	7,935	6,484	5,889	5,913	5,966	1,290	998	936	1,230	396	495	292	328	1		
	給付延日数	2,444,743	2,379,667	1,946,227	152,639	140,531	165,622	35,876	26,562	26,440	34,076	11,102	14,737	8,225	8,597	7		
	支給終了者数	16,508	15,136	13,475	1,125	945	1,171	210	220	188	276	66	105	49	57	0		
	支給金額(千円)	11,321,283	11,155,166	9,030,386	713,404	658,556	781,137	171,044	122,685	119,302	166,761	50,895	69,721	39,560	41,124	45		
	給付制限件数	10,417	10,784	10,377	825	949	856	159	205	91	183	63	53	49	53	0		
	特	受給資格決定件数	1,760	1,673	1,654	65	93	49	0	1	44	0	3	0	1	0	0	
		受給者数	1,759	1,710	1,640	91	472	43	0	0	36	0	5	2	0	0	0	
		支給金額(千円)	315,805	306,566	296,548	17,697	84,773	8,195	0	0	7,076	0	786	333	0	0	0	
付例	給付制限件数	5	3	0	0	1	0	0	0	0	0	0	0	0	0			

※ 支給金額は千円未満四捨五入のため、県計とは一致しないことがある。
 ※ 年度計の適用事業所数、被保険者数は各年度3月末日現在の数

福島労働局 職業別(常用計)	28.3								
	有効求職			有効求人			有効求人倍率		
	計	一般	パート	計	一般	パート	計	一般	パート
職業計	31,408	23,230	8,178	39,332	27,603	11,729	1.25	1.19	1.43
A管理的職業	97	89	8	172	171	1	1.77	1.92	0.13
B専門的・技術的職業	3,515	2,759	756	6,869	5,364	1,505	1.95	1.94	1.99
07開発技術者	146	143	3	332	332		2.27	2.32	0.00
08製造技術者	415	367	48	157	149	8	0.38	0.41	0.17
09建築・土木技術者等	211	199	12	903	900	3	4.28	4.52	0.25
10情報処理・通信技術者	214	203	11	317	309	8	1.48	1.52	0.73
11その他の技術者	26	25	1	36	31	5	1.38	1.24	5.00
12医師、薬剤師等	32	14	18	501	281	220	15.66	20.07	12.22
13保健師、助産師等	590	378	212	1,523	1,123	400	2.58	2.97	1.89
14医療技術者	122	84	38	506	367	139	4.15	4.37	3.66
15その他の保健医療	181	159	22	233	173	60	1.29	1.09	2.73
16社会福祉の専門的職業	764	544	220	1,433	1,072	361	1.88	1.97	1.64
22美術家、デザイナー等	158	137	21	117	85	32	0.74	0.62	1.52
05.06.17～21.23.24その他	656	506	150	811	542	269	1.24	1.07	1.79
C事務的職業	8,987	6,723	2,264	4,027	2,796	1,231	0.45	0.42	0.54
25一般事務員	7,981	5,897	2,084	2,956	2,009	947	0.37	0.34	0.45
26会計事務員	284	240	44	287	202	85	1.01	0.84	1.93
27生産関連事務員	250	206	44	339	251	88	1.36	1.22	2.00
28営業・販売関連事務員	342	291	51	272	218	54	0.80	0.75	1.06
29外勤事務員	11	7	4	28	10	18	2.55	1.43	4.50
30運輸・郵便事務	30	21	9	109	82	27	3.63	3.90	3.00
31事務用機器操作の職業	89	61	28	36	24	12	0.40	0.39	0.43
D販売の職業	2,285	1,697	588	4,119	2,551	1,568	1.80	1.50	2.67
32商品販売の職業	1,546	1,003	543	2,759	1,243	1,516	1.78	1.24	2.79
33販売類似の職業	53	39	14	67	54	13	1.26	1.38	0.93
34営業の職業	686	655	31	1,293	1,254	39	1.88	1.91	1.26
Eサービスの職業	3,503	2,240	1,263	8,571	4,381	4,190	2.45	1.96	3.32
35家庭生活支援サービス	17	10	7	19	7	12	1.12	0.70	1.71
36介護サービスの職業	1,101	794	307	2,741	1,779	962	2.49	2.24	3.13
37保健医療サービス	238	173	65	480	375	105	2.02	2.17	1.62
38生活衛生サービス	166	110	56	470	294	176	2.83	2.67	3.14
39飲食物調理の職業	897	445	452	1,933	817	1,116	2.15	1.84	2.47
40接客・給仕の職業	671	448	223	2,197	761	1,436	3.27	1.70	6.44
41居住施設・ビルの管理	99	72	27	124	75	49	1.25	1.04	1.81
42その他のサービス	314	188	126	607	273	334	1.93	1.45	2.65
F保安の職業	207	175	32	1,410	1,010	400	6.81	5.77	12.50
G農林漁業の職業	310	223	87	385	276	109	1.24	1.24	1.25
H生産工程の職業	4,701	3,851	850	4,808	3,988	820	1.02	1.04	0.96
49生産設備(金属)	47	45	2	58	58		1.23	1.29	0.00
50生産設備(金属除く)	93	81	12	59	54	5	0.63	0.67	0.42
51生産設備(機械)	139	123	16	37	37		0.27	0.30	0.00
52金属材料製造等	597	560	37	993	957	36	1.66	1.71	0.97
54製品製造・加工処理	1,359	1,028	331	1,721	1,226	495	1.27	1.19	1.50
57機械組立の職業	1,517	1,245	272	755	599	156	0.50	0.48	0.57
60機械整備・修理の職業	288	267	21	527	516	11	1.83	1.93	0.52
61製品検査(金属)	103	83	20	52	42	10	0.50	0.51	0.50
62製品検査(金属除く)	115	80	35	231	169	62	2.01	2.11	1.77
63機械検査の職業	201	128	73	122	89	33	0.61	0.70	0.45
64生産関連・生産類似	242	211	31	253	241	12	1.05	1.14	0.39
輸送・機械運転の職業	1,289	1,128	161	2,387	2,120	267	1.85	1.88	1.66
65鉄道運転の職業	0			0					
66自動車運転の職業	866	736	130	1,961	1,714	247	2.26	2.33	1.90
67船舶・航空機運転	0	0		1	1				
68その他の輸送の職業	146	132	14	63	55	8	0.43	0.42	0.57
69定置・建設機械運転	277	260	17	362	350	12	1.31	1.35	0.71
J建設・採掘の職業	1,602	1,551	51	3,591	3,549	42	2.24	2.29	0.82
70建設躯体工事の職業	57	57		592	591	1	10.39	10.37	
71建設の職業	224	206	18	657	641	16	2.93	3.11	0.89
72電気工事の職業	166	159	7	451	450	1	2.72	2.83	0.14
73土木の職業	1,153	1,128	25	1,886	1,862	24	1.64	1.65	0.96
74採掘の職業	2	1	1	5	5		2.50	5.00	0.00
K運搬・清掃等の職業	4,224	2,354	1,870	2,993	1,397	1,596	0.71	0.59	0.85
75運搬の職業	990	789	201	1,049	711	338	1.06	0.90	1.68
76清掃の職業	822	332	490	1,237	353	884	1.50	1.06	1.80
77包装の職業	67	27	40	113	61	52	1.69	2.26	1.30
78その他の運搬等の職業	2,345	1,206	1,139	594	272	322	0.25	0.23	0.28
分類不能の職業	688	440	248	0			0.00	0.00	0.00

福島所 職業別(常用計)	28.3								
	有効求職			有効求人			有効求人倍率		
	計	一般	パート	計	一般	パート	計	一般	パート
職業計	6,687	5,023	1,664	7,128	4,840	2,288	1.07	0.96	1.38
A管理的職業	33	29	4	23	23	0	0.70	0.79	0.00
B専門的・技術的職業	801	625	176	1,187	901	286	1.48	1.44	1.63
07開発技術者	32	31	1	38	38	0	1.19	1.23	0.00
08製造技術者	77	74	3	20	19	1	0.26	0.26	0.33
09建築・土木技術者等	39	37	2	149	148	1	3.82	4.00	0.50
10情報処理・通信技術者	51	50	1	20	19	1	0.39	0.38	1.00
11その他の技術者	5	5	0	2	2	0	0.40	0.40	
12医師、薬剤師等	4	1	3	20	14	6	5.00	14.00	2.00
13保健師、助産師等	123	71	52	335	251	84	2.72	3.54	1.62
14医療技術者	24	16	8	100	73	27	4.17	4.56	3.38
15その他の保健医療	36	29	7	38	23	15	1.06	0.79	2.14
16社会福祉の専門的職業	179	131	48	258	182	76	1.44	1.39	1.58
22美術家、デザイナー等	33	29	4	15	15	0	0.45	0.52	0.00
05.06.17～21.23.24その他	198	151	47	192	117	75	0.97	0.77	1.60
C事務的職業	2,296	1,747	549	1,040	661	379	0.45	0.38	0.69
25一般事務員	2,070	1,560	510	821	515	306	0.40	0.33	0.60
26会計事務員	74	64	10	83	40	43	1.12	0.63	4.30
27生産関連事務員	46	39	7	57	42	15	1.24	1.08	2.14
28営業・販売関連事務員	68	57	11	51	40	11	0.75	0.70	1.00
29外勤事務員	7	4	3	4	2	2	0.57	0.50	0.67
30運輸・郵便事務	6	5	1	21	19	2	3.50	3.80	2.00
31事務用機器操作の職業	25	18	7	3	3	0	0.12	0.17	0.00
D販売の職業	481	352	129	707	470	237	1.47	1.34	1.84
32商品販売の職業	323	206	117	444	222	222	1.37	1.08	1.90
33販売類似の職業	12	6	6	22	12	10	1.83	2.00	1.67
34営業の職業	146	140	6	241	236	5	1.65	1.69	0.83
Eサービスの職業	719	481	238	1,804	907	897	2.51	1.89	3.77
35家庭生活支援サービス	1	0	1	6	0	6	6.00		6.00
36介護サービスの職業	256	197	59	528	352	176	2.06	1.79	2.98
37保健医療サービス	61	42	19	99	72	27	1.62	1.71	1.42
38生活衛生サービス	39	28	11	41	26	15	1.05	0.93	1.36
39飲食物調理の職業	177	77	100	482	233	249	2.72	3.03	2.49
40接客・給仕の職業	108	83	25	499	150	349	4.62	1.81	13.96
41居住施設・ビルの管理	17	15	2	38	28	10	2.24	1.87	5.00
42その他のサービス	60	39	21	111	46	65	1.85	1.18	3.10
F保安の職業	39	34	5	312	254	58	8.00	7.47	11.60
G農林漁業の職業	57	42	15	59	43	16	1.04	1.02	1.07
H生産工程の職業	867	728	139	574	507	67	0.66	0.70	0.48
49生産設備(金属)	8	7	1	17	17	0	2.13	2.43	0.00
50生産設備(金属除く)	29	26	3	14	14	0	0.48	0.54	0.00
51生産設備(機械)	30	29	1	10	10	0	0.33	0.34	0.00
52金属材料製造等	106	97	9	142	142	0	1.34	1.46	0.00
54製品製造・加工処理	263	200	63	220	167	53	0.84	0.84	0.84
57機械組立の職業	285	250	35	44	34	10	0.15	0.14	0.29
60機械整備・修理の職業	51	47	4	68	68	0	1.33	1.45	0.00
61製品検査(金属)	4	2	2	2	2	0	0.50	1.00	0.00
62製品検査(金属除く)	20	13	7	12	9	3	0.60	0.69	0.43
63機械検査の職業	22	13	9	9	8	1	0.41	0.62	0.11
64生産関連・生産類似	49	44	5	36	36	0	0.73	0.82	0.00
I輸送・機械運転の職業	241	212	29	431	394	37	1.79	1.86	1.28
65鉄道運転の職業	0	0	0	0	0	0			
66自動車運転の職業	168	146	22	386	357	29	2.30	2.45	1.32
67船舶・航空機運転	0	0	0	0	0	0			
68その他の輸送の職業	32	29	3	3	3	0	0.09	0.10	0.00
69定置・建設機械運転	41	37	4	42	34	8	1.02	0.92	2.00
J建設・採掘の職業	266	259	7	518	514	4	1.95	1.98	0.57
70建設躯体工事の職業	11	11	0	68	68	0	6.18	6.18	
71建設の職業	44	43	1	88	86	2	2.00	2.00	2.00
72電気工事の職業	40	37	3	76	76	0	1.90	2.05	0.00
73土木の職業	171	168	3	286	284	2	1.67	1.69	0.67
74採掘の職業	0	0	0	0	0	0			
K運搬・清掃等の職業	717	397	320	473	166	307	0.66	0.42	0.96
75運搬の職業	168	144	24	155	97	58	0.92	0.67	2.42
76清掃の職業	144	62	82	225	40	185	1.56	0.65	2.26
77包装の職業	15	5	10	15	5	10	1.00	1.00	1.00
78その他の運搬等の職業	390	186	204	78	24	54	0.20	0.13	0.26
分類不能の職業	170	117	53	0	0	0	0.00	0.00	0.00

平所 職業別(常用計)	28.3								
	有効求職			有効求人			有効求人倍率		
	計	一般	パート	計	一般	パート	計	一般	パート
職業計	5,620	4,038	1,582	8,230	5,807	2,423	1.46	1.44	1.53
A管理的職業	9	7	2	20	20		2.22	2.86	0.00
B専門的・技術的職業	641	491	150	1,371	1,089	282	2.14	2.22	1.88
07開発技術者	30	29	1	68	68		2.27	2.34	0.00
08製造技術者	76	65	11	28	25	3	0.37	0.38	0.27
09建築・土木技術者等	48	46	2	166	166		3.46	3.61	0.00
10情報処理・通信技術者	31	28	3	86	82	4	2.77	2.93	1.33
11その他の技術者	8	7	1	6	5	1	0.75	0.71	1.00
12医師、薬剤師等	6	3	3	58	39	19	9.67	13.00	6.33
13保健師、助産師等	128	84	44	351	259	92	2.74	3.08	2.09
14医療技術者	19	11	8	125	90	35	6.58	8.18	4.38
15その他の保健医療	34	28	6	65	55	10	1.91	1.96	1.67
16社会福祉の専門的職業	143	104	39	239	172	67	1.67	1.65	1.72
22美術家、デザイナー等	15	12	3	18	10	8	1.20	0.83	2.67
05.06.17～21.23.24その他	103	74	29	161	118	43	1.56	1.59	1.48
C事務的職業	1,583	1,139	444	718	482	236	0.45	0.42	0.53
25一般事務員	1,389	980	409	512	334	178	0.37	0.34	0.44
26会計事務員	52	44	8	49	34	15	0.94	0.77	1.88
27生産関連事務員	44	36	8	63	45	18	1.43	1.25	2.25
28営業・販売関連事務員	72	62	10	53	45	8	0.74	0.73	0.80
29外勤事務員	2	2		8	1	7	4.00	0.50	
30運輸・郵便事務	4	2	2	19	14	5	4.75	7.00	2.50
31事務用機器操作の職業	20	13	7	14	9	5	0.70	0.69	0.71
D販売の職業	358	259	99	906	540	366	2.53	2.08	3.70
32商品販売の職業	247	157	90	600	237	363	2.43	1.51	4.03
33販売類似の職業	13	10	3	5	5		0.38	0.50	0.00
34営業の職業	98	92	6	301	298	3	3.07	3.24	0.50
Eサービスの職業	654	375	279	1,807	867	940	2.76	2.31	3.37
35家庭生活支援サービス	4	2	2	4	1	3	1.00	0.50	1.50
36介護サービスの職業	190	119	71	633	373	260	3.33	3.13	3.66
37保健医療サービス	66	47	19	133	101	32	2.02	2.15	1.68
38生活衛生サービス	26	17	9	155	93	62	5.96	5.47	6.89
39飲食物調理の職業	172	75	97	370	132	238	2.15	1.76	2.45
40接客・給仕の職業	135	76	59	379	112	267	2.81	1.47	4.53
41居住施設・ビルの管理	18	12	6	31	16	15	1.72	1.33	2.50
42その他のサービス	43	27	16	102	39	63	2.37	1.44	3.94
F保安の職業	39	37	2	221	164	57	5.67	4.43	28.50
G農林漁業の職業	53	34	19	60	46	14	1.13	1.35	0.74
H生産工程の職業	725	586	139	1,091	955	136	1.50	1.63	0.98
49生産設備(金属)	9	9		6	6		0.67	0.67	
50生産設備(金属除く)	23	22	1	10	10		0.43	0.45	0.00
51生産設備(機械)	11	10	1	6	6		0.55	0.60	0.00
52金属材料製造等	110	104	6	231	223	8	2.10	2.14	1.33
54製品製造・加工処理	232	180	52	397	299	98	1.71	1.66	1.88
57機械組立の職業	165	131	34	158	143	15	0.96	1.09	0.44
60機械整備・修理の職業	45	37	8	116	116		2.58	3.14	0.00
61製品検査(金属)	20	16	4	12	11	1	0.60	0.69	0.25
62製品検査(金属除く)	22	14	8	69	62	7	3.14	4.43	0.88
63機械検査の職業	41	24	17	33	27	6	0.80	1.13	0.35
64生産関連・生産類似	47	39	8	53	52	1	1.13	1.33	0.13
I輸送・機械運転の職業	300	260	40	465	397	68	1.55	1.53	1.70
65鉄道運転の職業	0			0					
66自動車運転の職業	193	163	30	368	305	63	1.91	1.87	2.10
67船舶・航空機運転	0			0					
68その他の輸送の職業	46	42	4	24	21	3	0.52	0.50	0.75
69定置・建設機械運転	61	55	6	73	71	2	1.20	1.29	0.33
J建設・採掘の職業	356	346	10	940	927	13	2.64	2.68	1.30
70建設躯体工事の職業	13	13		210	210		16.15	16.15	
71建設の職業	37	34	3	184	180	4	4.97	5.29	1.33
72電気工事の職業	39	38	1	125	125		3.21	3.29	0.00
73土木の職業	266	261	5	421	412	9	1.58	1.58	1.80
74採掘の職業	1		1	0			0.00		0.00
K運搬・清掃等の職業	758	415	343	631	320	311	0.83	0.77	0.91
75運搬の職業	173	135	38	234	164	70	1.35	1.21	1.84
76清掃の職業	158	69	89	267	68	199	1.69	0.99	2.24
77包装の職業	13	6	7	12	10	2	0.92	1.67	0.29
78その他の運搬等の職業	414	205	209	118	78	40	0.29	0.38	0.19
分類不能の職業	144	89	55	0			0.00	0.00	0.00

会津若松所 職業別(常用計)	28.3								
	有効求職			有効求人			有効求人倍率		
	計	一般	パート	計	一般	パート	計	一般	パート
職業計	4,241	3,043	1,198	5,227	3,354	1,873	1.23	1.10	1.56
A管理的職業	10	9	1	9	9		0.90	1.00	0.00
B専門的・技術的職業	406	306	100	822	667	155	2.02	2.18	1.55
07開発技術者	16	16		38	38		2.38	2.38	
08製造技術者	31	28	3	15	15		0.48	0.54	0.00
09建築・土木技術者等	30	27	3	106	106		3.53	3.93	0.00
10情報処理・通信技術者	22	19	3	35	35		1.59	1.84	0.00
11その他の技術者	4	4		6	6		1.50	1.50	
12医師、薬剤師等	6	0	6	12	9	3	2.00		0.50
13保健師、助産師等	91	58	33	168	143	25	1.85	2.47	0.76
14医療技術者	18	12	6	65	53	12	3.61	4.42	2.00
15その他の保健医療	26	25	1	31	22	9	1.19	0.88	9.00
16社会福祉の専門的職業	83	54	29	237	183	54	2.86	3.39	1.86
22美術家、デザイナー等	16	15	1	23	19	4	1.44	1.27	4.00
05.06.17～21.23.24その他	63	48	15	86	38	48	1.37	0.79	3.20
C事務的職業	1,103	823	280	491	351	140	0.45	0.43	0.50
25一般事務員	984	732	252	348	253	95	0.35	0.35	0.38
26会計事務員	30	21	9	34	26	8	1.13	1.24	0.89
27生産関連事務員	23	19	4	51	34	17	2.22	1.79	4.25
28営業・販売関連事務員	50	43	7	31	22	9	0.62	0.51	1.29
29外勤事務員	0	0		3	3				
30運輸・郵便事務	7	3	4	20	10	10	2.86	3.33	2.50
31事務用機器操作の職業	9	5	4	4	3	1	0.44	0.60	0.25
D販売の職業	314	219	95	652	352	300	2.08	1.61	3.16
32商品販売の職業	236	147	89	525	227	298	2.22	1.54	3.35
33販売類似の職業	6	4	2	4	3	1	0.67	0.75	0.50
34営業の職業	72	68	4	123	122	1	1.71	1.79	0.25
Eサービスの職業	540	354	186	1,279	631	648	2.37	1.78	3.48
35家庭生活支援サービス	3	3		1	1		0.33	0.33	
36介護サービスの職業	140	110	30	341	236	105	2.44	2.15	3.50
37保健医療サービス	26	19	7	84	83	1	3.23	4.37	0.14
38生活衛生サービス	23	11	12	65	34	31	2.83	3.09	2.58
39飲食物調理の職業	145	85	60	250	106	144	1.72	1.25	2.40
40接客・給仕の職業	135	91	44	452	145	307	3.35	1.59	6.98
41居住施設・ビルの管理	8	8		6	3	3	0.75	0.38	
42その他のサービス	60	27	33	80	23	57	1.33	0.85	1.73
F保安の職業	38	32	6	187	122	65	4.92	3.81	10.83
G農林漁業の職業	58	40	18	61	38	23	1.05	0.95	1.28
H生産工程の職業	689	551	138	654	492	162	0.95	0.89	1.17
49生産設備(金属)	2	2		4	4		2.00	2.00	
50生産設備(金属除く)	6	4	2	4	4		0.67	1.00	0.00
51生産設備(機械)	18	15	3	4	4		0.22	0.27	0.00
52金属材料製造等	91	86	5	115	107	8	1.26	1.24	1.60
54製品製造・加工処理	154	110	44	211	125	86	1.37	1.14	1.95
57機械組立の職業	314	248	66	180	133	47	0.57	0.54	0.71
60機械整備・修理の職業	38	37	1	52	51	1	1.37	1.38	1.00
61製品検査(金属)	8	8	0	6	3	3	0.75	0.38	
62製品検査(金属除く)	5	4	1	27	13	14	5.40	3.25	14.00
63機械検査の職業	27	13	14	13	10	3	0.48	0.77	0.21
64生産関連・生産類似	26	24	2	38	38		1.46	1.58	0.00
輸送・機械運転の職業	155	141	14	241	187	54	1.55	1.33	3.86
65鉄道運転の職業	0			0					
66自動車運転の職業	114	102	12	205	152	53	1.80	1.49	4.42
67船舶・航空機運転	0			1	1				
68その他の輸送の職業	3	2	1	0			0.00	0.00	0.00
69定置・建設機械運転	38	37	1	35	34	1	0.92	0.92	1.00
J建設・採掘の職業	190	180	10	304	301	3	1.60	1.67	0.30
70建設躯体工事の職業	9	9		54	54		6.00	6.00	
71建設の職業	55	48	7	72	72		1.31	1.50	0.00
72電気工事の職業	30	30		33	33		1.10	1.10	
73土木の職業	96	93	3	145	142	3	1.51	1.53	1.00
74採掘の職業	0			0					
K運搬・清掃等の職業	720	375	345	527	204	323	0.73	0.54	0.94
75運搬の職業	149	111	38	144	80	64	0.97	0.72	1.68
76清掃の職業	138	57	81	267	84	183	1.93	1.47	2.26
77包装の職業	9	3	6	11	8	3	1.22	2.67	0.50
78その他の運搬等の職業	424	204	220	105	32	73	0.25	0.16	0.33
分類不能の職業	18	13	5	0			0.00	0.00	0.00

郡山所 職業別(常用計)	28.3								
	有効求職			有効求人			有効求人倍率		
	計	一般	パート	計	一般	パート	計	一般	パート
職業計	7,224	5,521	1,703	9,400	6,681	2,719	1.30	1.21	1.60
A管理的職業	19	18	1	86	85	1	4.53	4.72	1.00
B専門的・技術的職業	876	723	153	1,872	1,400	472	2.14	1.94	3.08
07開発技術者	33	33		118	118		3.58	3.58	
08製造技術者	88	81	7	62	60	2	0.70	0.74	0.29
09建築・土木技術者等	45	42	3	214	213	1	4.76	5.07	0.33
10情報処理・通信技術者	68	65	3	131	128	3	1.93	1.97	1.00
11その他の技術者	3	3		7	4	3	2.33	1.33	
12医師・薬剤師等	12	9	3	373	189	184	31.08	21.00	61.33
13保健師・助産師等	140	101	39	297	205	92	2.12	2.03	2.36
14医療技術者	39	28	11	96	60	36	2.46	2.14	3.27
15その他の保健医療	45	40	5	62	40	22	1.38	1.00	4.40
16社会福祉の専門的職業	184	130	54	327	242	85	1.78	1.86	1.57
22美術家、デザイナー等	65	57	8	38	29	9	0.58	0.51	1.13
05.06.17～21.23.24その他	154	134	20	147	112	35	0.95	0.84	1.75
C事務的職業	2,182	1,671	511	882	628	254	0.40	0.38	0.50
25一般事務員	1,925	1,457	468	614	429	185	0.32	0.29	0.40
26会計事務員	79	69	10	60	50	10	0.76	0.72	1.00
27生産関連事務員	52	41	11	74	48	26	1.42	1.17	2.36
28営業・販売関連事務員	94	79	15	88	73	15	0.94	0.92	1.00
29外勤事務員	1	1		9	2	7	9.00	2.00	
30運輸・郵便事務	9	8	1	29	21	8	3.22	2.63	8.00
31事務用機器操作の職業	22	16	6	8	5	3	0.36	0.31	0.50
D販売の職業	654	521	133	1,087	805	282	1.66	1.55	2.12
32商品販売の職業	392	268	124	653	382	271	1.67	1.43	2.19
33販売類似の職業	17	15	2	30	28	2	1.76	1.87	1.00
34営業の職業	245	238	7	404	395	9	1.65	1.66	1.29
Eサービスの職業	725	494	231	2,127	1,177	950	2.93	2.38	4.11
35家庭生活支援サービス	7	4	3	6	3	3	0.86	0.75	1.00
36介護サービスの職業	238	185	53	675	441	234	2.84	2.38	4.42
37保健医療サービス	41	32	9	63	46	17	1.54	1.44	1.89
38生活衛生サービス	48	36	12	154	107	47	3.21	2.97	3.92
39飲食物調理の職業	173	91	82	496	203	293	2.87	2.23	3.57
40接客・給仕の職業	135	93	42	524	246	278	3.88	2.65	6.62
41居住施設・ビルの管理	27	15	12	14	5	9	0.52	0.33	0.75
42その他のサービス	56	38	18	195	126	69	3.48	3.32	3.83
F保安の職業	41	34	7	489	321	168	11.93	9.44	24.00
G農林漁業の職業	54	43	11	89	72	17	1.65	1.67	1.55
H生産工程の職業	962	803	159	812	647	165	0.84	0.81	1.04
49生産設備(金属)	4	4		1	1		0.25	0.25	
50生産設備(金属除く)	16	14	2	11	11		0.69	0.79	0.00
51生産設備(機械)	40	34	6	2	2		0.05	0.06	0.00
52金属材料製造等	90	82	8	112	110	2	1.24	1.34	0.25
54製品製造・加工処理	265	197	68	297	195	102	1.12	0.99	1.50
57機械組立の職業	342	289	53	104	87	17	0.30	0.30	0.32
60機械整備・修理の職業	95	95	0	152	148	4	1.60	1.56	
61製品検査(金属)	10	8	2	10	7	3	1.00	0.88	1.50
62製品検査(金属除く)	21	17	4	47	35	12	2.24	2.06	3.00
63機械検査の職業	40	29	11	30	9	21	0.75	0.31	1.91
64生産関連・生産類似	39	34	5	46	42	4	1.18	1.24	0.80
I輸送・機械運転の職業	252	225	27	474	420	54	1.88	1.87	2.00
65鉄道運転の職業	0			0					
66自動車運転の職業	165	139	26	417	366	51	2.53	2.63	1.96
67船舶・航空機運転	0			0					
68その他の輸送の職業	28	27	1	10	8	2	0.36	0.30	2.00
69定置・建設機械運転	59	59		47	46	1	0.80	0.78	
J建設・採掘の職業	340	330	10	844	833	11	2.48	2.52	1.10
70建設躯体工事の職業	14	14		135	135		9.64	9.64	
71建設の職業	39	35	4	138	135	3	3.54	3.86	0.75
72電気工事の職業	25	23	2	87	87		3.48	3.78	0.00
73土木の職業	262	258	4	483	475	8	1.84	1.84	2.00
74採掘の職業	0			1	1				
K運搬・清掃等の職業	994	583	411	638	293	345	0.64	0.50	0.84
75運搬の職業	279	227	52	217	158	59	0.78	0.70	1.13
76清掃の職業	165	64	101	291	77	214	1.76	1.20	2.12
77包装の職業	17	8	9	27	10	17	1.59	1.25	1.89
78その他の運搬等の職業	533	284	249	103	48	55	0.19	0.17	0.22
分類不能の職業	125	76	49	0			0.00	0.00	0.00

白河所 職業別(常用計)	28.3								
	有効求職			有効求人			有効求人倍率		
	計	一般	パート	計	一般	パート	計	一般	パート
職業計	2,173	1,520	653	2,041	1,473	568	0.94	0.97	0.87
A管理的職業	7	7		7	7		1.00	1.00	
B専門的・技術的職業	237	177	60	352	277	75	1.49	1.56	1.25
07開発技術者	10	10		26	26		2.60	2.60	
08製造技術者	57	47	10	10	9	1	0.18	0.19	0.10
09建築・土木技術者等	10	9	1	52	51	1	5.20	5.67	1.00
10情報処理・通信技術者	14	14	0	9	9		0.64	0.64	
11その他の技術者	1	1		3	3		3.00	3.00	
12医師、薬剤師等	3	1	2	9	8	1	3.00	8.00	0.50
13保健師、助産師等	30	17	13	64	41	23	2.13	2.41	1.77
14医療技術者	7	6	1	30	22	8	4.29	3.67	8.00
15その他の保健医療	9	8	1	9	7	2	1.00	0.88	2.00
16社会福祉の専門的職業	39	24	15	83	63	20	2.13	2.63	1.33
22美術家、デザイナー等	12	9	3	2	2		0.17	0.22	0.00
05.06.17～21.23.24その他	45	31	14	55	36	19	1.22	1.16	1.36
C事務的職業	533	369	164	220	157	63	0.41	0.43	0.38
25一般事務員	477	322	155	165	113	52	0.35	0.35	0.34
26会計事務員	11	8	3	12	12		1.09	1.50	0.00
27生産関連事務員	25	23	2	27	21	6	1.08	0.91	3.00
28営業・販売関連事務員	18	14	4	8	5	3	0.44	0.36	0.75
29外勤事務員	0			3	1	2			
30運輸・郵便事務	1	1		5	5		5.00	5.00	
31事務用機器操作の職業	1	1		0			0.00	0.00	
D販売の職業	130	91	39	202	84	118	1.55	0.92	3.03
32商品販売の職業	92	56	36	141	27	114	1.53	0.48	3.17
33販売類似の職業	0			0					
34営業の職業	38	35	3	61	57	4	1.61	1.63	1.33
Eサービスの職業	261	164	97	307	149	158	1.18	0.91	1.63
35家庭生活支援サービス	1		1	0			0.00		0.00
36介護サービスの職業	71	48	23	93	51	42	1.31	1.06	1.83
37保健医療サービス	8	6	2	25	19	6	3.13	3.17	3.00
38生活衛生サービス	5	3	2	2		2	0.40	0.00	1.00
39飲食物調理の職業	67	31	36	70	33	37	1.04	1.06	1.03
40接客・給仕の職業	65	45	20	80	37	43	1.23	0.82	2.15
41居住施設・ビルの管理	11	8	3	3	2	1	0.27	0.25	0.33
42その他のサービス	33	23	10	34	7	27	1.03	0.30	2.70
F保安の職業	7	7	0	52	32	20	7.43	4.57	
G農林漁業の職業	34	25	9	36	35	1	1.06	1.40	0.11
H生産工程の職業	493	376	117	458	397	61	0.93	1.06	0.52
49生産設備(金属)	3	3		18	18		6.00	6.00	
50生産設備(金属除く)	5	3	2	7	7		1.40	2.33	0.00
51生産設備(機械)	6	4	2	3	3		0.50	0.75	0.00
52金属材料製造等	57	52	5	90	85	5	1.58	1.63	1.00
54製品製造・加工処理	174	129	45	149	126	23	0.86	0.98	0.51
57機械組立の職業	140	103	37	100	75	25	0.71	0.73	0.68
60機械整備・修理の職業	17	14	3	36	34	2	2.12	2.43	0.67
61製品検査(金属)	16	12	4	7	5	2	0.44	0.42	0.50
62製品検査(金属除く)	25	18	7	18	14	4	0.72	0.78	0.57
63機械検査の職業	26	18	8	10	10		0.38	0.56	0.00
64生産関連・生産類似	24	20	4	20	20		0.83	1.00	0.00
輸送・機械運転の職業	96	75	21	105	93	12	1.09	1.24	0.57
65鉄道運転の職業	0			0					
66自動車運転の職業	68	53	15	85	73	12	1.25	1.38	0.80
67船舶・航空機運転	0			0					
68その他の輸送の職業	15	11	4	3	3		0.20	0.27	0.00
69定置・建設機械運転	13	11	2	17	17		1.31	1.55	0.00
J建設・採掘の職業	54	51	3	149	141	8	2.76	2.76	2.67
70建設躯体工事の職業	1	1		13	12	1	13.00	12.00	
71建設の職業	11	9	2	42	36	6	3.82	4.00	3.00
72電気工事の職業	7	7		26	25	1	3.71	3.57	
73土木の職業	35	34	1	68	68		1.94	2.00	0.00
74採掘の職業	0			0					
K運搬・清掃等の職業	246	137	109	153	101	52	0.62	0.74	0.48
75運搬の職業	57	49	8	71	57	14	1.25	1.16	1.75
76清掃の職業	65	25	40	13	6	7	0.20	0.24	0.18
77包装の職業	2	0	2	23	21	2	11.50		1.00
78その他の運搬等の職業	122	63	59	46	17	29	0.38	0.27	0.49
分類不能の職業	75	41	34	0			0.00	0.00	0.00

須賀川所 職業別(常用計)	28.3								
	有効求職			有効求人			有効求人倍率		
	計	一般	パート	計	一般	パート	計	一般	パート
職業計	2,237	1,714	523	2,261	1,730	531	1.01	1.01	1.02
A管理的職業	9	9		8	8		0.89	0.89	
B専門的・技術的職業	240	188	52	423	353	70	1.76	1.88	1.35
07開発技術者	7	7		22	22		3.14	3.14	
08製造技術者	31	27	4	11	10	1	0.35	0.37	0.25
09建築・土木技術者等	10	10		48	48		4.80	4.80	
10情報処理・通信技術者	10	10	0	25	25		2.50	2.50	
11その他の技術者	1	1		1	1		1.00	1.00	
12医師、薬剤師等	0			11	8	3			
13保健師、助産師等	38	27	11	79	63	16	2.08	2.33	1.45
14医療技術者	7	5	2	40	32	8	5.71	6.40	4.00
15その他の保健医療	15	15	0	11	11		0.73	0.73	
16社会福祉の専門的職業	68	50	18	120	99	21	1.76	1.98	1.17
22美術家、デザイナー等	8	8		3	2	1	0.38	0.25	
05.06.17～21.23.24その他	45	28	17	52	32	20	1.16	1.14	1.18
C事務的職業	507	392	115	199	164	35	0.39	0.42	0.30
25一般事務員	423	321	102	130	101	29	0.31	0.31	0.28
26会計事務員	18	17	1	14	12	2	0.78	0.71	2.00
27生産関連事務員	36	29	7	30	30		0.83	1.03	0.00
28営業・販売関連事務員	22	19	3	14	14		0.64	0.74	0.00
29外勤事務員	0			0					
30運輸・郵便事務	1	1	0	7	6	1	7.00	6.00	
31事務用機器操作の職業	7	5	2	4	1	3	0.57	0.20	1.50
D販売の職業	162	122	40	218	104	114	1.35	0.85	2.85
32商品販売の職業	118	80	38	167	55	112	1.42	0.69	2.95
33販売類似の職業	3	3		2	2		0.67	0.67	
34営業の職業	41	39	2	49	47	2	1.20	1.21	1.00
Eサービスの職業	248	169	79	396	228	168	1.60	1.35	2.13
35家庭生活支援サービス	0		0	2	2				
36介護サービスの職業	89	68	21	164	122	42	1.84	1.79	2.00
37保健医療サービス	17	11	6	38	24	14	2.24	2.18	2.33
38生活衛生サービス	11	6	5	17	7	10	1.55	1.17	2.00
39飲食物調理の職業	63	39	24	66	38	28	1.05	0.97	1.17
40接客・給仕の職業	41	27	14	77	21	56	1.88	0.78	4.00
41居住施設・ビルの管理	4	3	1	4	1	3	1.00	0.33	3.00
42その他のサービス	23	15	8	28	13	15	1.22	0.87	1.88
F保安の職業	11	9	2	15	13	2	1.36	1.44	1.00
G農林漁業の職業	15	13	2	21	17	4	1.40	1.31	2.00
H生産工程の職業	441	378	63	400	335	65	0.91	0.89	1.03
49生産設備(金属)	4	4		1	1		0.25	0.25	
50生産設備(金属除く)	7	6	1	2	2		0.29	0.33	0.00
51生産設備(機械)	14	12	2	0			0.00	0.00	0.00
52金属材料製造等	58	55	3	97	96	1	1.67	1.75	0.33
54製品製造・加工処理	156	132	24	143	109	34	0.92	0.83	1.42
57機械組立の職業	103	87	16	77	63	14	0.75	0.72	0.88
60機械整備・修理の職業	17	17		22	21	1	1.29	1.24	
61製品検査(金属)	26	22	4	3	3		0.12	0.14	0.00
62製品検査(金属除く)	11	8	3	17	11	6	1.55	1.38	2.00
63機械検査の職業	18	11	7	11	9	2	0.61	0.82	0.29
64生産関連・生産類似	27	24	3	27	20	7	1.00	0.83	2.33
輸送・機械運転の職業	77	69	8	203	196	7	2.64	2.84	0.88
65鉄道運転の職業	0			0					
66自動車運転の職業	49	45	4	181	177	4	3.69	3.93	1.00
67船舶・航空機運転	0			0					
68その他の輸送の職業	12	12		14	11	3	1.17	0.92	
69定置・建設機械運転	16	12	4	8	8		0.50	0.67	0.00
J建設・採掘の職業	89	86	3	156	156		1.75	1.81	0.00
70建設躯体工事の職業	2	2		13	13		6.50	6.50	
71建設の職業	15	15		33	33		2.20	2.20	
72電気工事の職業	6	6		24	24		4.00	4.00	
73土木の職業	66	63	3	86	86		1.30	1.37	0.00
74採掘の職業	0			0					
K運搬・清掃等の職業	361	222	139	222	156	66	0.61	0.70	0.47
75運搬の職業	63	47	16	104	89	15	1.65	1.89	0.94
76清掃の職業	48	17	31	43	20	23	0.90	1.18	0.74
77包装の職業	5	2	3	17	6	11	3.40	3.00	3.67
78その他の運搬等の職業	245	156	89	58	41	17	0.24	0.26	0.19
分類不能の職業	77	57	20	0			0.00	0.00	0.00

相双所 職業別(常用計)	28.3								
	有効求職			有効求人			有効求人倍率		
	計	一般	パート	計	一般	パート	計	一般	パート
職業計	1,725	1,266	459	3,501	2,636	865	2.03	2.08	1.88
A管理的職業	7	7		8	8		1.14	1.14	
B専門的・技術的職業	160	128	32	564	474	90	3.53	3.70	2.81
07開発技術者	10	10		22	22		2.20	2.20	
08製造技術者	18	16	2	8	8		0.44	0.50	0.00
09建築・土木技術者等	19	18	1	122	122		6.42	6.78	0.00
10情報処理・通信技術者	9	9		5	5		0.56	0.56	
11その他の技術者	2	2		8	7	1	4.00	3.50	
12医師・薬剤師等	1		1	15	12	3	15.00		3.00
13保健師・助産師等	24	11	13	149	110	39	6.21	10.00	3.00
14医療技術者	2	1	1	27	22	5	13.50	22.00	5.00
15その他の保健医療	10	8	2	10	8	2	1.00	1.00	1.00
16社会福祉の専門的職業	29	22	7	87	75	12	3.00	3.41	1.71
22美術家、デザイナー等	3	2	1	18	8	10	6.00	4.00	10.00
05.06.17～21.23.24その他	33	29	4	93	75	18	2.82	2.59	4.50
C事務的職業	420	301	119	337	246	91	0.80	0.82	0.76
25一般事務員	390	278	112	269	193	76	0.69	0.69	0.68
26会計事務員	10	8	2	27	21	6	2.70	2.63	3.00
27生産関連事務員	9	7	2	22	19	3	2.44	2.71	1.50
28営業・販売関連事務員	7	7		14	8	6	2.00	1.14	
29外勤事務員	1		1	1	1		1.00		0.00
30運輸・郵便事務	1		1	1	1		1.00		0.00
31事務用機器操作の職業	2	1	1	3	3		1.50	3.00	0.00
D販売の職業	100	66	34	234	124	110	2.34	1.88	3.24
32商品販売の職業	78	47	31	171	67	104	2.19	1.43	3.35
33販売類似の職業	0			4	4				
34営業の職業	22	19	3	59	53	6	2.68	2.79	2.00
Eサービスの職業	192	101	91	628	319	309	3.27	3.16	3.40
35家庭生活支援サービス	1	1		0			0.00	0.00	
36介護サービスの職業	67	36	31	215	150	65	3.21	4.17	2.10
37保健医療サービスの職業	6	4	2	28	21	7	4.67	5.25	3.50
38生活衛生サービス	6	5	1	30	21	9	5.00	4.20	9.00
39飲食物調理の職業	64	28	36	168	55	113	2.63	1.96	3.14
40接客・給仕の職業	24	12	12	133	35	98	5.54	2.92	8.17
41居住施設・ビルの管理	7	5	2	25	19	6	3.57	3.80	3.00
42その他のサービス	17	10	7	29	18	11	1.71	1.80	1.57
F保安の職業	23	18	5	86	70	16	3.74	3.89	3.20
G農林漁業の職業	26	17	9	49	20	29	1.88	1.18	3.22
H生産工程の職業	269	219	50	530	452	78	1.97	2.06	1.56
49生産設備(金属)	9	9		11	11		1.22	1.22	
50生産設備(金属除く)	6	5	1	6	1	5	1.00	0.20	5.00
51生産設備(機械)	9	8	1	11	11		1.22	1.38	0.00
52金属材料製造等	57	56	1	162	155	7	2.84	2.77	7.00
54製品製造・加工処理	59	38	21	158	122	36	2.68	3.21	1.71
57機械組立の職業	73	59	14	49	27	22	0.67	0.46	1.57
60機械整備・修理の職業	18	14	4	69	67	2	3.83	4.79	0.50
61製品検査(金属)	12	9	3	12	11	1	1.00	1.22	0.33
62製品検査(金属除く)	3	1	2	23	18	5	7.67	18.00	2.50
63機械検査の職業	13	11	2	16	16		1.23	1.45	0.00
64生産関連・生産類似	10	9	1	13	13		1.30	1.44	0.00
輸送・機械運転の職業	98	93	5	311	293	18	3.17	3.15	3.60
65鉄道運転の職業	0			0					
66自動車運転の職業	58	53	5	198	180	18	3.41	3.40	3.60
67船舶・航空機運転	0			0					
68その他の輸送の職業	2	2		5	5		2.50	2.50	
69定置・建設機械運転	38	38		108	108		2.84	2.84	
J建設・採掘の職業	208	203	5	520	518	2	2.50	2.55	0.40
70建設躯体工事の職業	6	6		77	77		12.83	12.83	
71建設の職業	10	10		80	79	1	8.00	7.90	
72電気工事の職業	13	12	1	68	68		5.23	5.67	0.00
73土木の職業	179	175	4	291	290	1	1.63	1.66	0.25
74採掘の職業	0	0		4	4				
K運搬・清掃等の職業	212	108	104	234	112	122	1.10	1.04	1.17
75運搬の職業	30	21	9	81	47	34	2.70	2.24	3.78
76清掃の職業	59	21	38	106	47	59	1.80	2.24	1.55
77包装の職業	3	2	1	6	1	5	2.00	0.50	5.00
78その他の運搬等の職業	120	64	56	41	17	24	0.34	0.27	0.43
分類不能の職業	10	5	5	0			0.00	0.00	0.00

二本松所 職業別(常用計)	28.3								
	有効求職			有効求人			有効求人倍率		
	計	一般	パート	計	一般	パート	計	一般	パート
職業計	1,501	1,105	396	1,544	1,082	462	1.03	0.98	1.17
A管理的職業	3	3		11	11		3.67	3.67	
B専門的・技術的職業	154	121	33	278	203	75	1.81	1.68	2.27
07開発技術者	8	7	1	0			0.00	0.00	0.00
08製造技術者	37	29	8	3	3		0.08	0.10	0.00
09建築・土木技術者等	10	10		46	46		4.60	4.60	
10情報処理・通信技術者	9	8	1	6	6		0.67	0.75	0.00
11その他の技術者	2	2		3	3		1.50	1.50	
12医師・薬剤師等	0			3	2	1			
13保健師・助産師等	16	9	7	80	51	29	5.00	5.67	4.14
14医療技術者	6	5	1	23	15	8	3.83	3.00	8.00
15その他の保健医療	6	6		7	7		1.17	1.17	
16社会福祉の専門的職業	39	29	10	82	56	26	2.10	1.93	2.60
22美術家、デザイナー等	6	5	1	0			0.00	0.00	0.00
05.06.17～21.23.24その他	15	11	4	25	14	11	1.67	1.27	2.75
C事務的職業	363	281	82	140	107	33	0.39	0.38	0.40
25一般事務員	323	247	76	97	71	26	0.30	0.29	0.34
26会計事務員	10	9	1	8	7	1	0.80	0.78	1.00
27生産関連事務員	15	12	3	15	12	3	1.00	1.00	1.00
28営業・販売関連事務員	11	10	1	13	11	2	1.18	1.10	2.00
29外勤事務員	0			0					
30運輸・郵便事務	1	1	0	7	6	1	7.00	6.00	
31事務用機器操作の職業	3	2	1	0			0.00	0.00	0.00
D販売の職業	86	67	19	113	72	41	1.31	1.07	2.16
32商品販売の職業	60	42	18	58	26	32	0.97	0.62	1.78
33販売類似の職業	2	1	1	0			0.00	0.00	0.00
34営業の職業	24	24		55	46	9	2.29	1.92	
Eサービスの職業	164	102	62	223	103	120	1.36	1.01	1.94
35家庭生活支援サービス	0			0					
36介護サービスの職業	50	31	19	92	54	38	1.84	1.74	2.00
37保健医療サービス	13	12	1	10	9	1	0.77	0.75	1.00
38生活衛生サービス	8	4	4	6	6		0.75	1.50	0.00
39飲食物調理の職業	36	19	17	31	17	14	0.86	0.89	0.82
40接客・給仕の職業	28	21	7	53	15	38	1.89	0.71	5.43
41居住施設・ビルの管理	7	6	1	3	1	2	0.43	0.17	2.00
42その他のサービス	22	9	13	28	1	27	1.27	0.11	2.08
F保安の職業	9	4	5	48	34	14	5.33	8.50	2.80
G農林漁業の職業	13	9	4	10	5	5	0.77	0.56	1.25
H生産工程の職業	255	210	45	289	203	86	1.13	0.97	1.91
49生産設備(金属)	8	7	1	0			0.00	0.00	0.00
50生産設備(金属除く)	1	1		5	5		5.00	5.00	
51生産設備(機械)	11	11		1	1		0.09	0.09	
52金属材料製造等	28	28		44	39	5	1.57	1.39	
54製品製造・加工処理	56	42	14	146	83	63	2.61	1.98	4.50
57機械組立の職業	95	78	17	43	37	6	0.45	0.47	0.35
60機械整備・修理の職業	7	6	1	12	11	1	1.71	1.83	1.00
61製品検査(金属)	7	6	1	0			0.00	0.00	0.00
62製品検査(金属除く)	8	5	3	18	7	11	2.25	1.40	3.67
63機械検査の職業	14	9	5	0			0.00	0.00	0.00
64生産関連・生産類似	20	17	3	20	20		1.00	1.18	0.00
輸送・機械運転の職業	70	53	17	157	140	17	2.24	2.64	1.00
65鉄道運転の職業	0			0					
66自動車運転の職業	51	35	16	121	104	17	2.37	2.97	1.06
67船舶・航空機運転	0	0		0					
68その他の輸送の職業	8	7	1	4	4		0.50	0.57	0.00
69定置・建設機械運転	11	11	0	32	32		2.91	2.91	
J建設・採掘の職業	99	96	3	160	159	1	1.62	1.66	0.33
70建設躯体工事の職業	1	1		22	22		22.00	22.00	
71建設の職業	13	12	1	20	20		1.54	1.67	0.00
72電気工事の職業	6	6		12	12		2.00	2.00	
73土木の職業	78	76	2	106	105	1	1.36	1.38	0.50
74採掘の職業	1	1		0			0.00	0.00	
K運搬・清掃等の職業	216	117	99	115	45	70	0.53	0.38	0.71
75運搬の職業	71	55	16	43	19	24	0.61	0.35	1.50
76清掃の職業	45	17	28	25	11	14	0.56	0.65	0.50
77包装の職業	3	1	2	2		2	0.67	0.00	1.00
78その他の運搬等の職業	97	44	53	45	15	30	0.46	0.34	0.57
分類不能の職業	69	42	27	0			0.00	0.00	0.00