

最近の雇用失業情勢について

(平成27年9月内容)

概況
 県内の有効求人倍率は、前月を0.02ポイント下回る1.46倍となった。県内の雇用失業情勢は、一部に厳しさが残るものの、復旧・復興関連求人の増加などにより着実に改善している。

- 1 有効求人倍率等（季節調整値）
 - (1) 有効求人倍率は1.46倍で、前月を0.02ポイント下回った。
 - (2) 月間有効求人数は前月比▲1.2%減少となり、月間有効求職者数は前月比で▲0.3%減少した。

- 2 新規求人倍率等（季節調整値）
 - (1) 新規求人倍率は2.07倍で、前月を0.28ポイント上回った。
 - (2) 新規求人数は前月比+8.0%増加し、新規求職申込件数は前月比で▲6.7%減少した。

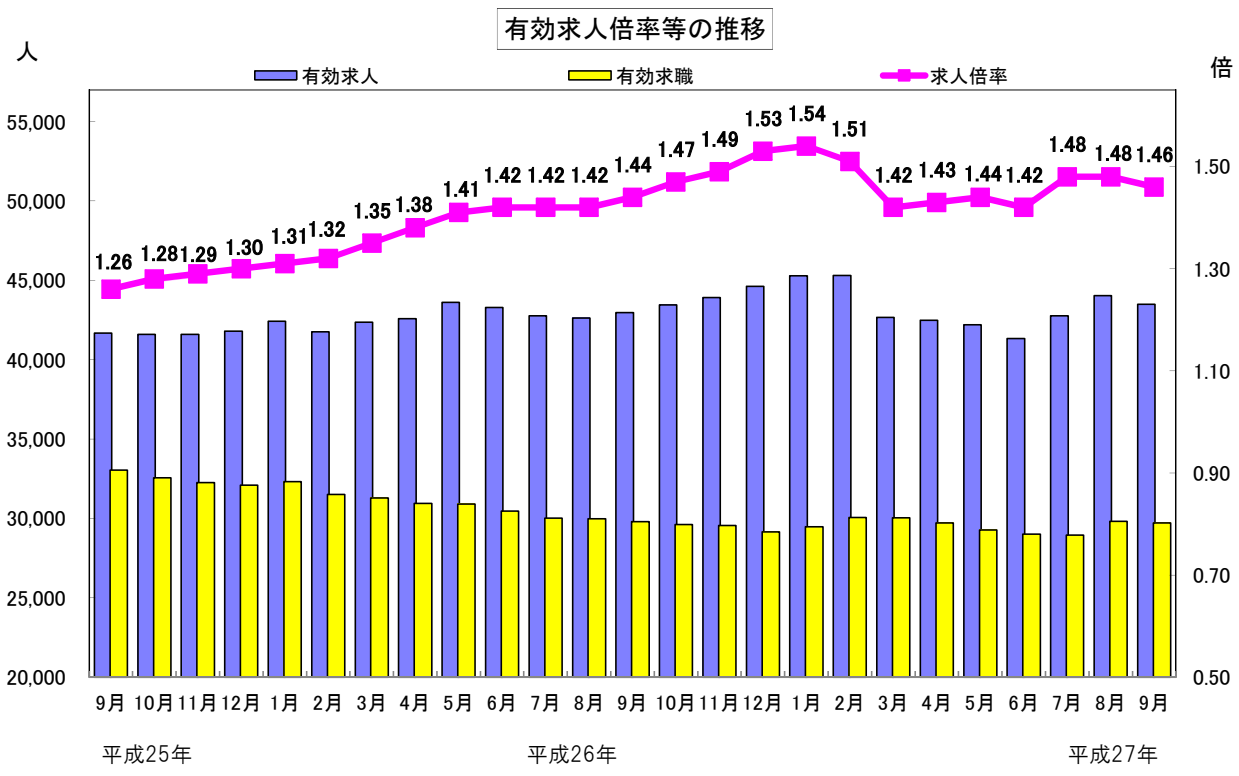

※ 月別の数値は季節調整値である。

最近の雇用失業情勢(平成27年9月分)

厚生労働省福島労働局職業安定部職業安定課
 地方労働市場情報官 津田 丈治
 電話:024(529)5338 (公表日:平成27年10月30日)

1 主要項目別概況

(1) 求人(原数値)

| 項目 | 9月 | 8月 | 前年同月 | 対前年同月比 | 対前月比(季節調整値) |
|------------|--------|--------|--------|--------|-------------|
| 新規求人数(人) | 16,827 | 14,323 | 17,417 | ▲3.4% | 8.0% |
| 月間有効求人数(人) | 43,949 | 43,173 | 44,058 | ▲0.2% | ▲1.2% |

■新規求人数(原数値)の主要産業別内訳

| | 9月 | 8月 | 7月 | | 9月 | 8月 | 7月 |
|---------|--------|--------|--------|-------------|--------|--------|--------|
| 建設業 | 2,362 | 2,121 | 2,602 | 宿泊業,飲食サービス業 | 1,203 | 899 | 1,120 |
| 前年同月比 | ▲2.3% | ▲9.3% | 1.4% | 前年同月比 | ▲9.4% | 5.9% | 7.7% |
| 製造業 | 2,053 | 1,541 | 1,842 | 医療,福祉 | 2,509 | 2,420 | 2,865 |
| 前年同月比 | ▲2.8% | ▲6.8% | 3.4% | 前年同月比 | ▲2.5% | 8.7% | 2.3% |
| 運輸業,郵便業 | 905 | 740 | 832 | サービス業 | 2,904 | 2,448 | 3,245 |
| 前年同月比 | 5.2% | 10.9% | ▲18.4% | 前年同月比 | ▲2.5% | 1.5% | 17.9% |
| 卸売業,小売業 | 2,339 | 1,949 | 2,371 | 全産業計 | 16,827 | 14,323 | 16,999 |
| 前年同月比 | ▲11.4% | ▲18.8% | 8.0% | 前年同月比 | ▲3.4% | ▲3.2% | 4.2% |

■正社員有効求人倍率等状況(原数値)

| 項目 | 9月 | 8月 | 前年同月 | 対前年同月比 |
|-------------|--------|--------|--------|--------|
| 月間有効求人数(人) | 20,184 | 19,982 | 19,737 | 2.3% |
| 月間有効求職者数(人) | 21,006 | 21,094 | 21,386 | ▲1.8% |
| 有効求人倍率(倍) | 0.96 | 0.95 | 0.92 | 0.04p |

(2) 求職(原数値)

| 項目 | 9月 | 8月 | 前年同月 | 対前年同月比 | 対前月比(季節調整値) |
|-------------|--------|--------|--------|--------|-------------|
| 新規求職申込件数(件) | 7,503 | 7,322 | 8,182 | ▲8.3% | ▲6.7% |
| 月間有効求職者数(人) | 29,187 | 29,198 | 29,560 | ▲1.3% | ▲0.3% |

(3) 求人倍率(原数値)

| 項目 | 9月 | 8月 | 前年同月 | 対前年同月差 | 対前月差(季節調整値) |
|--------|------|------|------|--------|-------------|
| 新規求人倍率 | 2.24 | 1.96 | 2.13 | 0.11p | 0.28p |
| 有効求人倍率 | 1.51 | 1.48 | 1.49 | 0.02p | ▲0.02p |

(4) 就職

| 項目 | 9月 | 8月 | 前年同月 | 対前年同月比 |
|-----------------|-------|-------|-------|--------|
| 就職件数(件) | 3,159 | 2,596 | 3,595 | ▲12.1% |
| 就職率(新規求職申込へ対して) | 42.1% | 35.5% | 43.9% | ▲1.8p |

(5) 雇用保険受給資格決定件数等状況

| 項目 | 9月 | 8月 | 前年同月 | 対前年同月比 |
|------------------------|-------|-------|-------|--------|
| 雇用保険受給資格決定件数(件) | 1,498 | 1,550 | 1,564 | ▲4.2% |
| 新規求職者に占める割合 | 20.0% | 21.2% | 19.1% | 0.9p |
| 雇用保険(基本手当基本分)受給者実人員(人) | 6,779 | 6,962 | 6,883 | ▲1.5% |
| 有効求職者に占める割合 | 23.2% | 23.8% | 23.3% | ▲0.1p |
| 雇用保険(個別延長給付等)受給者実人員(人) | 64 | 66 | 126 | ▲49.2% |

※ 雇用保険受給資格決定件数及び受給者実人員には、運輸支局取扱分(船員)を含む。

※ 個別延長給付等は、個別延長給付及び広域延長給付分を計上。

(6) 雇用調整助成金に係る休業等実施計画届受理状況

| | 9月 | | 8月 | | 前年同月 | | 前年同月比 | |
|------|------|-------|------|-------|------|------|--------|--------|
| | 事業所数 | 対象者数 | 事業所数 | 対象者数 | 事業所数 | 対象者数 | 事業所数 | 対象者数 |
| 大企業 | 0 | 0 | 0 | 0 | 0 | 0 | - | - |
| 中小企業 | 51 | 1,231 | 45 | 1,254 | 25 | 386 | 104.0% | 218.9% |
| 合計 | 51 | 1,231 | 45 | 1,254 | 25 | 386 | 104.0% | 218.9% |

2 参 考

(全国)…学卒を除きパートを含む(季節調整値)

■有効求人倍率 **1.24倍** (前月 1.23倍 0.01ポイント 上昇)
 ・月間有効求人数 前月比 0.7% 減少
 ・月間有効求職者数 前月比 1.4% 減少

■新規求人倍率 **1.86倍** (前月 1.85倍 0.01ポイント 上昇)
 ・新規求人数 前月比 2.1% 減少
 ・新規求職申込件数 前月比 2.5% 減少

■新規求人数(原数値)の主要産業別内訳(対前年同月比)

| | 9月 | 8月 | 7月 | | 9月 | 8月 | 7月 |
|---------|-------|-------|-------|-------------|------|-------|-------|
| 建設業 | ▲3.4% | ▲2.6% | ▲1.1% | 宿泊業、飲食サービス業 | 3.5% | 13.4% | 10.3% |
| 製造業 | ▲1.8% | 6.3% | 3.3% | 医療、福祉 | 4.5% | 7.9% | 8.7% |
| 運輸業、郵便業 | 3.6% | ▲0.8% | ▲1.3% | サービス業 | 0.6% | ▲0.4% | 1.6% |
| 卸売業、小売業 | 0.9% | 6.7% | 4.7% | 全産業計 | 0.9% | 4.9% | 4.3% |

■完全失業率(季節調整値) **3.4%** (前月 3.4% -)

| 項目 年度・月 | 全国 完全 失業率 (%) | 有効求人倍率 | | | | 安定所別 地域別 (原数値) | 有効求人倍率(倍) | | | | |
|------------|------------------------|-------------|------------------|-------------|------------------|----------------------|-----------|-------|------|---------------|-----------------|
| | | 全国 | | 福島県 | | | 27年9月 | 27年8月 | 前年同月 | 対前月 増減ポイント | 対前年同月 増減ポイント |
| | | 求人倍率 (倍) | 対前年・前月 増減ポイント | 求人倍率 (倍) | 対前年・前月 増減ポイント | | | | | | |
| 21年度 | 5.2 | 0.45 | ▲0.32 | 0.34 | ▲0.24 | 福島 | 1.40 | 1.39 | 1.28 | 0.01 | 0.12 |
| 22年度 | 5.0 | 0.56 | 0.11 | 0.45 | 0.11 | 二本松 | 1.69 | 1.58 | 1.56 | 0.11 | 0.13 |
| 23年度 | 4.5 | 0.68 | 0.12 | 0.66 | 0.21 | 県北計 | 1.46 | 1.42 | 1.33 | 0.04 | 0.13 |
| 24年度 | 4.3 | 0.82 | 0.14 | 1.06 | 0.40 | 郡山 | 1.50 | 1.47 | 1.62 | 0.03 | ▲0.12 |
| 25年度 | 3.9 | 0.97 | 0.15 | 1.27 | 0.21 | 白河 | 1.39 | 1.33 | 1.52 | 0.06 | ▲0.13 |
| 26年5月 | 3.5 | 1.09 | 0.01 | 1.41 | 0.03 | 須賀川 | 0.99 | 0.99 | 1.21 | 0.00 | ▲0.22 |
| 6月 | 3.7 | 1.10 | 0.01 | 1.42 | 0.01 | 県中・県南計 | 1.39 | 1.36 | 1.53 | 0.03 | ▲0.14 |
| 7月 | 3.8 | 1.10 | 0.00 | 1.42 | 0.00 | 会津若松 | 1.37 | 1.29 | 1.19 | 0.08 | 0.18 |
| 8月 | 3.5 | 1.10 | 0.00 | 1.42 | 0.00 | 会津計 | 1.37 | 1.29 | 1.19 | 0.08 | 0.18 |
| 9月 | 3.6 | 1.10 | 0.00 | 1.44 | 0.02 | 平 | 1.70 | 1.72 | 1.59 | ▲0.02 | 0.11 |
| 10月 | 3.5 | 1.10 | 0.00 | 1.47 | 0.03 | いわき計 | 1.70 | 1.72 | 1.59 | ▲0.02 | 0.11 |
| 11月 | 3.5 | 1.12 | 0.02 | 1.49 | 0.02 | 相双 | 2.31 | 2.36 | 2.53 | ▲0.05 | ▲0.22 |
| 12月 | 3.4 | 1.14 | 0.02 | 1.53 | 0.04 | 相双計 | 2.31 | 2.36 | 2.53 | ▲0.05 | ▲0.22 |
| 27年1月 | 3.6 | 1.14 | 0.00 | 1.54 | 0.01 | 県計 | 1.51 | 1.48 | 1.49 | 0.03 | 0.02 |
| 2月 | 3.5 | 1.15 | 0.01 | 1.51 | ▲0.03 | 各道県別(季節調整値) | | | | | |
| 3月 | 3.4 | 1.15 | 0.00 | 1.42 | ▲0.09 | 北海道 | 0.99 | 1.00 | 0.85 | ▲0.01 | 0.14 |
| 4月 | 3.3 | 1.17 | 0.02 | 1.43 | 0.01 | 青森 | 0.96 | 0.95 | 0.80 | 0.01 | 0.16 |
| 5月 | 3.3 | 1.19 | 0.02 | 1.44 | 0.01 | 岩手 | 1.21 | 1.27 | 1.07 | ▲0.06 | 0.14 |
| 6月 | 3.4 | 1.19 | 0.00 | 1.42 | ▲0.02 | 宮城 | 1.38 | 1.38 | 1.25 | 0.00 | 0.13 |
| 7月 | 3.3 | 1.21 | 0.02 | 1.48 | 0.06 | 秋田 | 1.08 | 1.10 | 0.91 | ▲0.02 | 0.17 |
| 8月 | 3.4 | 1.23 | 0.02 | 1.48 | 0.00 | 山形 | 1.20 | 1.19 | 1.19 | 0.01 | 0.01 |
| 9月 | 3.4 | 1.24 | 0.01 | 1.46 | ▲0.02 | 福島 | 1.46 | 1.48 | 1.44 | ▲0.02 | 0.02 |

(注)1. 有効求人倍率、完全失業率は、毎月については季節調整値、年度計は原数値。

3. 全国完全失業率23年度は岩手県、宮城県及び福島県を除く。

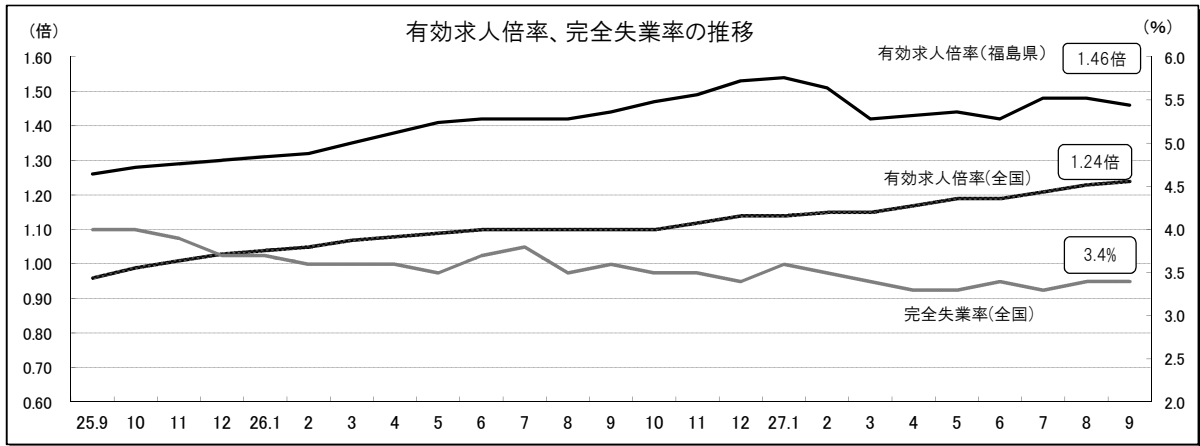

資料出所 有効求人倍率(季節調整値):厚生労働省職業安定局「職業安定業務統計」(左側目盛り)
完全失業率(季節調整値):総務省統計局「労働力調査」(右側目盛り)

3 その他

(1)地域の完全失業率(原数値)の推移

(単位:%)

| | 26年 7月～9月 | 26年 10月～12月 | 27年 1月～3月 | 27年 4月～6月 | 27年 7月～9月 |
|----|-----------|-------------|-----------|-----------|-----------|
| 東北 | 3.5 | 3.3 | 3.9 | 3.8 | 3.0 |
| 全国 | 3.6 | 3.3 | 3.5 | 3.4 | 3.4 |

(資料出所)総務省統計局「労働力調査」
(注)完全失業率は、地域別(原数値)と全国計(原数値・季調値)のみが公表される。

(2)地域の雇用過不足感の状況(雇用人員判断D. I.)

(単位:%)

| | | 27年3月 | 27年6月 | 27年9月 | 前回予測 | 27年12月(予測) |
|----|------|-------|-------|-------|------|------------|
| | | 福島支店 | 製造業 | ▲15 | ▲8 | ▲10 |
| | 非製造業 | ▲37 | ▲39 | ▲39 | ▲39 | ▲37 |
| 全国 | 製造業 | ▲8 | ▲5 | ▲8 | ▲7 | ▲9 |
| | 非製造業 | ▲24 | ▲22 | ▲23 | ▲25 | ▲26 |

(資料出所)日本銀行福島支店「第166回全国企業短期経済観測調査(福島県分)」(平成27年10月1日発表)
(注)1. 雇用人員判断D.I.=雇用人員が「過剰」とする企業の割合-「不足」とする企業の割合。
2. 予測値は、3ヶ月後の予測。

(3)企業整備、企業倒産状況

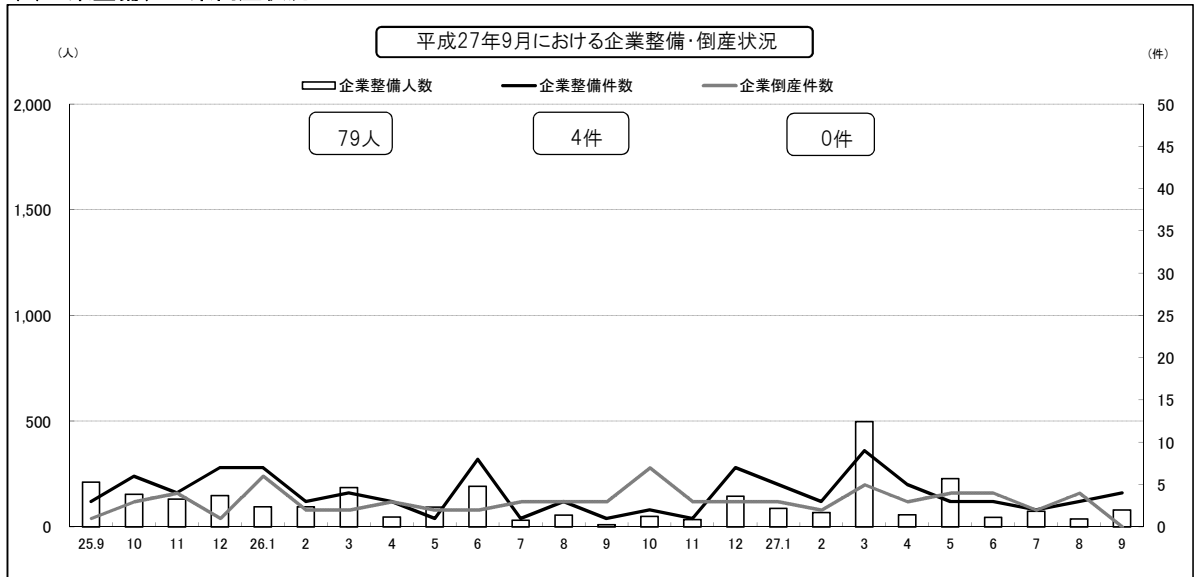

※企業整備件数(右側目盛り)
※企業整備人数(左側目盛り):整備人員10名以上、公共職業安定所調べ
※企業倒産件数(右側目盛り):負債総額1,000万円以上、帝国データバンク調べ
なお、平成17年4月より、企業倒産件数は法的倒産のみ計上している

「最近の雇用失業情勢について」次回(10月分)公表日 平成27年11月27日(金)

常用有効求人人数及び常用有効求職者数の状況（平成27年9月）

福島労働局

○ 専門・技術（建築・土木技術者、看護師・医療技術者など）、サービス（介護サービス、接客・給仕など）、保安（道路交通誘導員など）、輸送等運転や建設等の職業などでは求人数が求職者数を上回っている一方で、事務、配送・清掃等では求職者数が求人数を上回っているなど、職業間でのミスマッチが生じている。

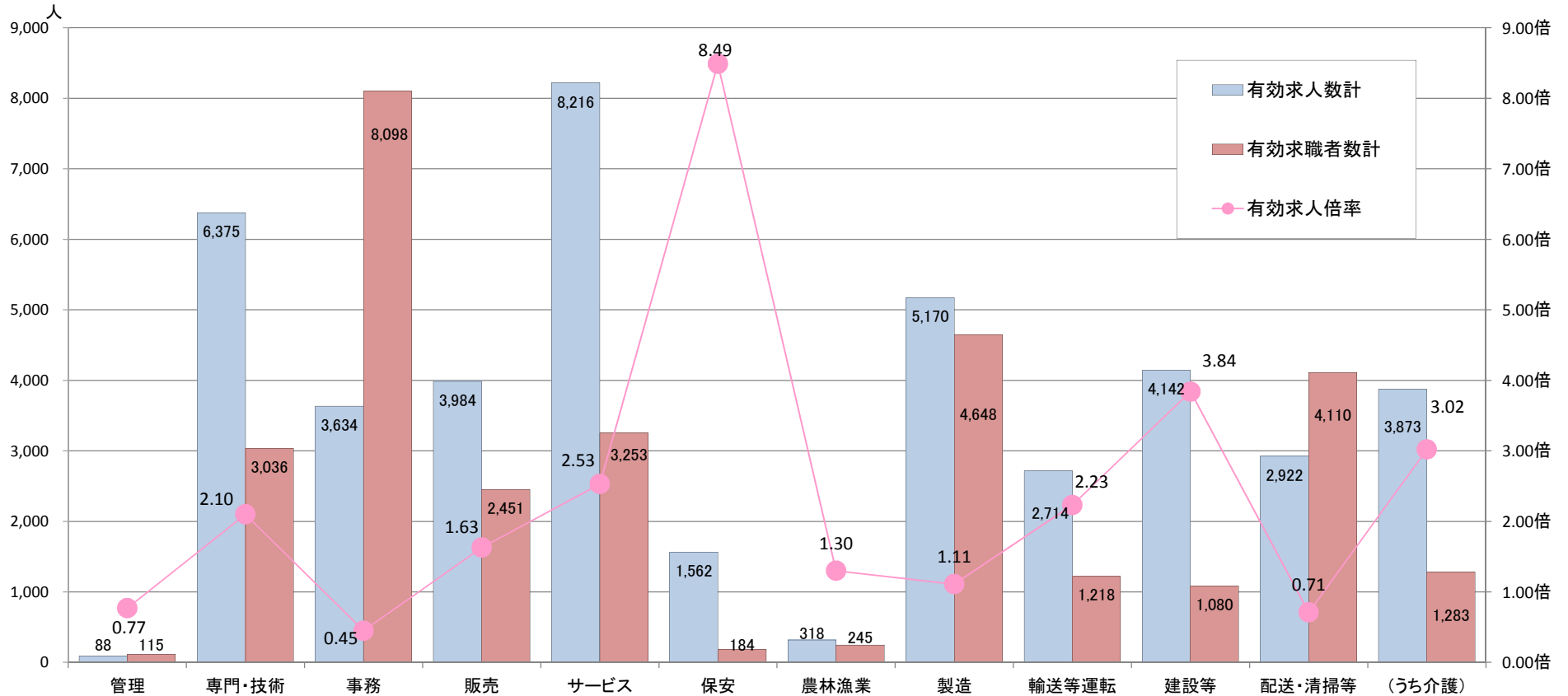

| 〔常用〕 | 管理的職業 | 専門的・技術的職業 | 事務的職業 | 販売の職業 | サービスの職業 | 保安の職業 | 農林漁業の職業 | 製造の職業 | 輸送等運転の職業 | 建設等の職業 | 配送・清掃・倉庫等の職業 | うち介護関係 | 分類不能 | 職業計 |
|----------------|-------|-----------|-------|-------|---------|-------|---------|-------|----------|--------|--------------|--------|-------|--------|
| 有効求人人数(フルタイム) | 85 | 5,077 | 2,559 | 2,396 | 4,511 | 1,234 | 249 | 4,252 | 2,447 | 4,105 | 1,337 | 2,731 | 0 | 28,252 |
| 有効求人人数(パートタイム) | 3 | 1,298 | 1,075 | 1,588 | 3,705 | 328 | 69 | 918 | 267 | 37 | 1,585 | 1,142 | 0 | 10,873 |
| 有効求人人数計 | 88 | 6,375 | 3,634 | 3,984 | 8,216 | 1,562 | 318 | 5,170 | 2,714 | 4,142 | 2,922 | 3,873 | 0 | 39,125 |
| 有効求職者数(男) | 106 | 1,330 | 1,801 | 1,200 | 875 | 174 | 161 | 2,900 | 1,186 | 1,038 | 2,446 | 331 | 368 | 13,585 |
| 有効求職者数(女) | 9 | 1,701 | 6,289 | 1,250 | 2,375 | 10 | 83 | 1,745 | 29 | 38 | 1,652 | 951 | 268 | 15,449 |
| 有効求職者数計 | 115 | 3,036 | 8,098 | 2,451 | 3,253 | 184 | 245 | 4,648 | 1,218 | 1,080 | 4,110 | 1,283 | 639 | 29,077 |
| 有効求人倍率 | 0.77倍 | 2.10倍 | 0.45倍 | 1.63倍 | 2.53倍 | 8.49倍 | 1.30倍 | 1.11倍 | 2.23倍 | 3.84倍 | 0.71倍 | 3.02倍 | 0.00倍 | 1.35倍 |

職業紹介関係主要指標

(平成27年9月)

1. 求人・求職・求人倍率の状況
2. 主要産業別新規求人状況
3. 製造業のうち主要業種別新規求人状況
4. 新規求職者の態様別状況
5. 就職、充足の状況
6. その他の主要項目
 - ・雇用保険受給資格決定件数等状況
 - ・正社員の有効求人倍率等状況
7. 企業整備状況、雇用調整助成金等に係る休業等計画受理状況

福島労働局 職業安定部

職業紹介関係主要指標

【求人・求職・求人倍率の状況】

(学卒を除き、パートを含む。)

※求人倍率の年度計・平均は原数値

福島労働局職業安定部

| 年月/項目 | 新規求人数 | | 月間有効求人数 | | 新規求職申込件数 | | 月間有効求職者数 | | 新規求人倍率 | | 有効求人倍率 | | 新規求人倍率 | | 有効求人倍率 | |
|----------|---------|-------|---------|-------|----------|-------|----------|-------|--------|--------|--------|--------|--------|--------|--------|--------|
| | 原数値 | 前年同月比 | 原数値 | 前年同月比 | 原数値 | 前年同月比 | 原数値 | 前年同月比 | 原数値 | 前年同月差 | 原数値 | 前年同月差 | 季節調整値 | 前年同月差 | 季節調整値 | 前年同月差 |
| 平成23年度平均 | 13,018 | | 31,028 | | 11,627 | | 46,720 | | 1.12 | | 0.66 | | 1.12 | | 0.66 | |
| 平成24年度平均 | 14,939 | 14.8 | 39,140 | 26.1 | 9,347 | ▲19.6 | 36,972 | ▲20.9 | 1.60 | 0.48p | 1.06 | 0.40p | 1.60 | 0.48p | 1.06 | 0.40p |
| 平成25年度平均 | 15,705 | 5.1 | 41,600 | 6.3 | 8,823 | ▲5.6 | 32,650 | ▲11.7 | 1.78 | 0.18p | 1.27 | 0.21p | 1.78 | 0.18p | 1.27 | 0.21p |
| 平成26年度平均 | 16,277 | 3.6 | 43,577 | 4.8 | 8,370 | ▲5.1 | 30,019 | ▲8.1 | 1.94 | 0.16p | 1.45 | 0.18p | 1.94 | 0.16p | 1.45 | 0.18p |
| 平成27年度平均 | 15,750 | ▲3.2 | 42,566 | ▲2.3 | 8,179 | ▲2.3 | 30,570 | 1.8 | 1.93 | ▲0.01p | 1.39 | ▲0.06p | 1.93 | ▲0.01p | 1.39 | ▲0.06p |
| 平成25年4月 | 15,844 | 11.2 | 41,205 | 12.7 | 11,901 | ▲2.2 | 37,739 | ▲17.3 | 1.33 | 0.16p | 1.09 | 0.29p | 1.75 | 0.23p | 1.21 | 0.32p |
| 5月 | 15,105 | 8.7 | 39,884 | 10.6 | 9,509 | ▲5.0 | 36,622 | ▲16.5 | 1.59 | 0.20p | 1.09 | 0.27p | 1.72 | 0.21p | 1.21 | 0.28p |
| 6月 | 15,335 | 5.9 | 40,877 | 11.3 | 8,117 | ▲11.0 | 34,360 | ▲17.0 | 1.89 | 0.30p | 1.19 | 0.30p | 1.75 | 0.28p | 1.26 | 0.31p |
| 7月 | 15,918 | 9.4 | 41,301 | 9.8 | 9,263 | 13.5 | 34,159 | ▲11.9 | 1.72 | ▲0.06p | 1.21 | 0.24p | 1.52 | ▲0.06p | 1.23 | 0.23p |
| 8月 | 15,189 | 2.3 | 41,584 | 7.0 | 7,748 | ▲9.5 | 32,549 | ▲11.9 | 1.96 | 0.23p | 1.28 | 0.23p | 1.80 | 0.22p | 1.26 | 0.24p |
| 9月 | 16,158 | 11.1 | 42,732 | 7.9 | 8,286 | ▲7.6 | 32,439 | ▲10.1 | 1.95 | 0.33p | 1.32 | 0.22p | 1.80 | 0.30p | 1.26 | 0.22p |
| 10月 | 17,507 | 4.3 | 43,686 | 5.2 | 8,665 | ▲8.5 | 32,117 | ▲11.2 | 2.02 | 0.25p | 1.36 | 0.21p | 1.86 | 0.23p | 1.28 | 0.21p |
| 11月 | 15,082 | 2.0 | 42,426 | 3.7 | 7,421 | ▲9.9 | 30,423 | ▲9.6 | 2.03 | 0.23p | 1.39 | 0.17p | 1.82 | 0.13p | 1.29 | 0.16p |
| 12月 | 12,930 | 2.9 | 39,933 | 2.3 | 6,781 | ▲3.0 | 28,730 | ▲7.6 | 1.91 | 0.11p | 1.39 | 0.14p | 1.80 | 0.08p | 1.30 | 0.13p |
| 平成26年1月 | 16,400 | 3.3 | 39,989 | 3.5 | 9,807 | 2.2 | 29,840 | ▲5.1 | 1.67 | 0.02p | 1.34 | 0.11p | 1.77 | ▲0.01p | 1.31 | 0.10p |
| 2月 | 15,420 | ▲3.1 | 40,592 | 0.4 | 8,132 | ▲15.2 | 29,903 | ▲8.1 | 1.90 | 0.24p | 1.36 | 0.12p | 1.83 | 0.23p | 1.32 | 0.11p |
| 3月 | 17,567 | 4.7 | 44,993 | 2.9 | 10,250 | ▲9.3 | 32,914 | ▲8.8 | 1.71 | 0.23p | 1.37 | 0.16p | 1.91 | 0.26p | 1.35 | 0.14p |
| 平成25年度計 | 188,455 | 5.1 | 499,202 | 6.3 | 105,880 | ▲5.6 | 391,795 | ▲11.7 | 1.78 | 0.18p | 1.27 | 0.21p | 1.78 | 0.18p | 1.27 | 0.21p |
| 平成26年4月 | 16,831 | 6.2 | 43,499 | 5.6 | 11,597 | ▲2.6 | 34,424 | ▲8.8 | 1.45 | 0.12p | 1.26 | 0.17p | 1.85 | 0.10p | 1.38 | 0.17p |
| 5月 | 15,413 | 2.0 | 42,918 | 7.6 | 8,910 | ▲6.3 | 33,669 | ▲8.1 | 1.73 | 0.14p | 1.27 | 0.18p | 1.86 | 0.14p | 1.41 | 0.20p |
| 6月 | 15,994 | 4.3 | 43,066 | 5.4 | 7,945 | ▲2.1 | 32,160 | ▲6.4 | 2.01 | 0.12p | 1.34 | 0.15p | 1.92 | 0.17p | 1.42 | 0.16p |
| 7月 | 16,316 | 2.5 | 42,898 | 3.9 | 7,765 | ▲16.2 | 30,713 | ▲10.1 | 2.10 | 0.38p | 1.40 | 0.19p | 1.90 | 0.38p | 1.42 | 0.19p |
| 8月 | 14,803 | ▲2.5 | 42,166 | 1.4 | 7,205 | ▲7.0 | 29,231 | ▲10.2 | 2.05 | 0.09p | 1.44 | 0.16p | 1.84 | 0.04p | 1.42 | 0.16p |
| 9月 | 17,417 | 7.8 | 44,058 | 3.1 | 8,182 | ▲1.3 | 29,560 | ▲8.9 | 2.13 | 0.18p | 1.49 | 0.17p | 1.99 | 0.19p | 1.44 | 0.18p |
| 10月 | 17,943 | 2.5 | 45,501 | 4.2 | 7,921 | ▲8.6 | 29,144 | ▲9.3 | 2.27 | 0.25p | 1.56 | 0.20p | 2.04 | 0.18p | 1.47 | 0.19p |
| 11月 | 14,519 | ▲3.7 | 44,092 | 3.9 | 6,596 | ▲11.1 | 27,549 | ▲9.4 | 2.20 | 0.17p | 1.60 | 0.21p | 1.92 | 0.10p | 1.49 | 0.20p |
| 12月 | 14,940 | 15.5 | 42,544 | 6.5 | 6,383 | ▲5.9 | 26,150 | ▲9.0 | 2.34 | 0.43p | 1.63 | 0.24p | 2.22 | 0.42p | 1.53 | 0.23p |
| 平成27年1月 | 17,377 | 6.0 | 43,039 | 7.6 | 9,182 | ▲6.4 | 27,263 | ▲8.6 | 1.89 | 0.22p | 1.58 | 0.24p | 2.02 | 0.25p | 1.54 | 0.23p |
| 2月 | 15,845 | 2.8 | 43,495 | 7.2 | 8,607 | 5.8 | 28,543 | ▲4.5 | 1.84 | ▲0.06p | 1.52 | 0.16p | 1.83 | 0.00p | 1.51 | 0.19p |
| 3月 | 17,925 | 2.0 | 45,645 | 1.4 | 10,144 | ▲1.0 | 31,824 | ▲3.3 | 1.77 | 0.06p | 1.43 | 0.06p | 2.04 | 0.13p | 1.42 | 0.07p |
| 平成26年度計 | 195,323 | 3.6 | 522,921 | 4.8 | 100,437 | ▲5.1 | 360,230 | ▲8.1 | 1.94 | 0.16p | 1.45 | 0.18p | 1.94 | 0.16p | 1.45 | 0.18p |
| 平成27年4月 | 15,809 | ▲6.1 | 42,839 | ▲1.5 | 10,683 | ▲7.9 | 33,002 | ▲4.1 | 1.48 | 0.03p | 1.30 | 0.04p | 1.96 | 0.11p | 1.43 | 0.05p |
| 5月 | 13,747 | ▲10.8 | 40,947 | ▲4.6 | 7,934 | ▲11.0 | 31,517 | ▲6.4 | 1.73 | 0.00p | 1.30 | 0.03p | 1.82 | ▲0.04p | 1.44 | 0.03p |
| 6月 | 16,792 | 5.0 | 41,624 | ▲3.3 | 8,293 | 4.4 | 30,974 | ▲3.7 | 2.02 | 0.01p | 1.34 | 0.00p | 1.97 | 0.05p | 1.42 | 0.00p |
| 7月 | 16,999 | 4.2 | 42,866 | ▲0.1 | 7,341 | ▲5.5 | 29,540 | ▲3.8 | 2.32 | 0.22p | 1.45 | 0.05p | 2.07 | 0.17p | 1.48 | 0.06p |
| 8月 | 14,323 | ▲3.2 | 43,173 | 2.4 | 7,322 | 1.6 | 29,198 | ▲0.1 | 1.96 | ▲0.09p | 1.48 | 0.04p | 1.79 | ▲0.05p | 1.48 | 0.06p |
| 9月 | 16,827 | ▲3.4 | 43,949 | ▲0.2 | 7,503 | ▲8.3 | 29,187 | ▲1.3 | 2.24 | 0.11p | 1.51 | 0.02p | 2.07 | 0.08p | 1.46 | 0.02p |
| 10月 | | | | | | | | | | | | | | | | |
| 11月 | | | | | | | | | | | | | | | | |
| 12月 | | | | | | | | | | | | | | | | |
| 平成28年1月 | | | | | | | | | | | | | | | | |
| 2月 | | | | | | | | | | | | | | | | |
| 3月 | | | | | | | | | | | | | | | | |
| 平成27年度計 | 94,497 | ▲2.4 | 255,398 | ▲1.2 | 49,076 | ▲4.9 | 183,418 | ▲3.3 | 1.93 | ▲0.01p | 1.39 | ▲0.06p | 1.93 | ▲0.01p | 1.39 | ▲0.06p |

※求人倍率(季節調整値)の平成26年12月以前は遡及改訂数値〔平成27年2月公表時に改訂〕

福島労働局 ■職業紹介関係主要指標〔1.求人・求職・求人倍率〕

職業紹介関係主要指標

【主要産業別新規求人状況】

(パートを含む。)

福島労働局職業安定部

| 年月/項目 | 新規求人数計 | | 建設業 | | 製造業 | | 運輸業、郵便業 | | 卸売業、小売業 | | 宿泊業、飲食サービス業 | | 医療、福祉 | | サービス業 | | その他の産業 | |
|----------|---------|-------|--------|-------|--------|-------|---------|-------|---------|-------|-------------|-------|--------|-------|--------|-------|--------|-------|
| | 原数値 | 前年同月比 | 原数値 | 前年同月比 | 原数値 | 前年同月比 | 原数値 | 前年同月比 | 原数値 | 前年同月比 | 原数値 | 前年同月比 | 原数値 | 前年同月比 | 原数値 | 前年同月比 | 原数値 | 前年同月比 |
| 平成23年度平均 | 13,018 | | 1,580 | | 1,514 | | 632 | | 1,898 | | 927 | | 1,793 | | 2,195 | | 2,479 | |
| 平成24年度平均 | 14,939 | 14.8 | 2,006 | 27.0 | 1,566 | 3.4 | 858 | 35.8 | 2,312 | 21.8 | 1,133 | 22.2 | 2,167 | 20.9 | 2,193 | ▲0.1 | 2,706 | 9.2 |
| 平成25年度平均 | 15,705 | 5.1 | 2,127 | 6.0 | 1,794 | 14.6 | 863 | 0.6 | 2,380 | 3.0 | 1,033 | ▲8.8 | 2,308 | 6.5 | 2,545 | 16.1 | 2,656 | ▲1.8 |
| 平成26年度平均 | 16,277 | 3.6 | 2,389 | 12.3 | 1,771 | ▲1.3 | 840 | ▲2.6 | 2,317 | ▲2.7 | 1,088 | 5.3 | 2,581 | 11.8 | 2,687 | 5.6 | 2,605 | ▲1.9 |
| 平成27年度平均 | 15,750 | ▲3.2 | 2,335 | ▲2.3 | 1,816 | 2.5 | 816 | ▲2.9 | 2,150 | ▲7.2 | 1,030 | ▲5.3 | 2,572 | ▲0.3 | 2,762 | 2.8 | 2,269 | ▲12.9 |
| 平成25年4月 | 15,844 | 11.2 | 2,153 | 31.0 | 1,638 | 0.7 | 1,068 | 50.8 | 2,431 | 11.4 | 1,190 | 14.8 | 2,272 | 18.5 | 2,386 | ▲7.9 | 2,706 | 6.2 |
| 5月 | 15,105 | 8.7 | 2,275 | 34.9 | 1,623 | ▲0.3 | 885 | 4.1 | 2,350 | ▲3.3 | 955 | ▲2.2 | 2,171 | 20.1 | 2,554 | 14.7 | 2,292 | ▲0.2 |
| 6月 | 15,335 | 5.9 | 2,140 | 7.3 | 2,026 | 9.2 | 813 | ▲11.1 | 2,289 | 2.8 | 1,026 | ▲7.6 | 2,081 | ▲3.5 | 2,508 | 22.2 | 2,452 | 13.2 |
| 7月 | 15,918 | 9.4 | 2,173 | 3.9 | 2,011 | 35.4 | 919 | 20.0 | 2,297 | ▲4.4 | 1,118 | 2.2 | 2,557 | 17.6 | 2,671 | 21.1 | 2,172 | ▲6.9 |
| 8月 | 15,189 | 2.3 | 2,146 | 19.8 | 1,634 | ▲11.9 | 724 | ▲9.5 | 2,558 | 6.1 | 810 | ▲30.8 | 2,071 | 8.4 | 3,201 | 37.0 | 2,045 | ▲20.7 |
| 9月 | 16,158 | 11.1 | 2,285 | 18.7 | 2,029 | 24.4 | 947 | 5.9 | 2,470 | 4.4 | 1,190 | ▲2.0 | 1,958 | ▲2.8 | 2,848 | 35.5 | 2,431 | 1.2 |
| 10月 | 17,507 | 4.3 | 2,333 | ▲0.6 | 2,170 | 34.9 | 1,018 | 1.6 | 2,714 | 2.3 | 1,237 | ▲24.5 | 2,806 | 11.2 | 2,759 | 24.9 | 2,470 | ▲11.8 |
| 11月 | 15,082 | 2.0 | 2,050 | ▲5.9 | 1,713 | 13.0 | 728 | ▲20.0 | 2,338 | 8.2 | 1,011 | ▲5.2 | 2,056 | 2.3 | 2,246 | ▲2.9 | 2,940 | 11.7 |
| 12月 | 12,930 | 2.9 | 1,550 | ▲11.4 | 1,349 | 18.6 | 685 | ▲1.3 | 1,870 | 6.4 | 886 | 3.3 | 2,045 | ▲0.2 | 1,941 | 1.6 | 2,604 | 8.2 |
| 平成26年1月 | 16,400 | 3.3 | 2,192 | 6.7 | 1,922 | 31.2 | 1,079 | 15.3 | 2,492 | ▲5.3 | 1,055 | ▲13.9 | 2,776 | 10.1 | 2,327 | 6.3 | 2,557 | ▲10.1 |
| 2月 | 15,420 | ▲3.1 | 1,988 | ▲20.2 | 1,653 | 5.7 | 720 | ▲15.6 | 2,578 | 10.2 | 851 | ▲26.4 | 2,280 | ▲5.8 | 2,084 | 6.9 | 3,266 | 4.2 |
| 3月 | 17,567 | 4.7 | 2,234 | 5.6 | 1,759 | 24.0 | 768 | ▲20.4 | 2,177 | ▲0.3 | 1,062 | 1.6 | 2,617 | 4.9 | 3,016 | 35.3 | 3,934 | ▲9.0 |
| 平成25年度計 | 188,455 | 5.1 | 25,519 | 6.0 | 21,527 | 14.6 | 10,354 | 0.6 | 28,564 | 3.0 | 12,391 | ▲8.8 | 27,690 | 6.5 | 30,541 | 16.1 | 31,869 | ▲1.8 |
| 平成26年4月 | 16,831 | 6.2 | 2,514 | 16.8 | 1,856 | 13.3 | 1,140 | 6.7 | 2,371 | ▲2.5 | 1,167 | ▲1.9 | 2,613 | 15.0 | 2,669 | 11.9 | 2,501 | ▲7.6 |
| 5月 | 15,413 | 2.0 | 2,430 | 6.8 | 1,754 | 8.1 | 782 | ▲11.6 | 2,499 | 6.3 | 960 | 0.5 | 2,288 | 5.4 | 2,347 | ▲8.1 | 2,353 | 2.7 |
| 6月 | 15,994 | 4.3 | 2,523 | 17.9 | 1,740 | ▲14.1 | 767 | ▲5.7 | 2,269 | ▲0.9 | 1,038 | 1.2 | 2,572 | 23.6 | 2,693 | 7.4 | 2,392 | ▲2.4 |
| 7月 | 16,316 | 2.5 | 2,567 | 18.1 | 1,781 | ▲11.4 | 1,019 | 10.9 | 2,196 | ▲4.4 | 1,040 | ▲7.0 | 2,801 | 9.5 | 2,752 | 3.0 | 2,160 | ▲0.6 |
| 8月 | 14,803 | ▲2.5 | 2,339 | 9.0 | 1,653 | 1.2 | 667 | ▲7.9 | 2,399 | ▲6.2 | 849 | 4.8 | 2,227 | 7.5 | 2,412 | ▲24.6 | 2,257 | 10.4 |
| 9月 | 17,417 | 7.8 | 2,418 | 5.8 | 2,113 | 4.1 | 860 | ▲9.2 | 2,639 | 6.8 | 1,328 | 11.6 | 2,574 | 31.5 | 2,977 | 4.5 | 2,508 | 3.2 |
| 10月 | 17,943 | 2.5 | 2,755 | 18.1 | 1,851 | ▲14.7 | 936 | ▲8.1 | 2,449 | ▲9.8 | 1,462 | 18.2 | 2,863 | 2.0 | 2,899 | 5.1 | 2,728 | 10.4 |
| 11月 | 14,519 | ▲3.7 | 2,162 | 5.5 | 1,386 | ▲19.1 | 663 | ▲8.9 | 1,954 | ▲16.4 | 877 | ▲13.3 | 2,192 | 6.6 | 2,655 | 18.2 | 2,630 | ▲10.5 |
| 12月 | 14,940 | 15.5 | 1,892 | 22.1 | 1,571 | 16.5 | 702 | 2.5 | 2,206 | 18.0 | 1,128 | 27.3 | 2,441 | 19.4 | 2,550 | 31.4 | 2,450 | ▲5.9 |
| 平成27年1月 | 17,377 | 6.0 | 2,447 | 11.6 | 2,049 | 6.6 | 929 | ▲13.9 | 2,432 | ▲2.4 | 917 | ▲13.1 | 2,967 | 6.9 | 2,859 | 22.9 | 2,777 | 8.6 |
| 2月 | 15,845 | 2.8 | 2,271 | 14.2 | 1,651 | ▲0.1 | 625 | ▲13.2 | 1,948 | ▲24.4 | 922 | 8.3 | 2,706 | 18.7 | 2,482 | 19.1 | 3,240 | ▲0.8 |
| 3月 | 17,925 | 2.0 | 2,348 | 5.1 | 1,849 | 5.1 | 994 | 29.4 | 2,438 | 12.0 | 1,363 | 28.3 | 2,725 | 4.1 | 2,948 | ▲2.3 | 3,260 | ▲17.1 |
| 平成26年度計 | 195,323 | 3.6 | 28,666 | 12.3 | 21,254 | ▲1.3 | 10,084 | ▲2.6 | 27,800 | ▲2.7 | 13,051 | 5.3 | 30,969 | 11.8 | 32,243 | 5.6 | 31,256 | ▲1.9 |
| 平成27年4月 | 15,809 | ▲6.1 | 2,507 | ▲0.3 | 1,702 | ▲8.3 | 843 | ▲26.1 | 2,146 | ▲9.5 | 928 | ▲20.5 | 2,705 | 3.5 | 2,769 | 3.7 | 2,209 | ▲11.7 |
| 5月 | 13,747 | ▲10.8 | 2,038 | ▲16.1 | 1,673 | ▲4.6 | 660 | ▲15.6 | 1,784 | ▲28.6 | 714 | ▲25.6 | 2,318 | 1.3 | 2,423 | 3.2 | 2,137 | ▲9.2 |
| 6月 | 16,792 | 5.0 | 2,377 | ▲5.8 | 2,085 | 19.8 | 916 | 19.4 | 2,312 | 1.9 | 1,315 | 26.7 | 2,615 | 1.7 | 2,783 | 3.3 | 2,389 | ▲0.1 |
| 7月 | 16,999 | 4.2 | 2,602 | 1.4 | 1,842 | 3.4 | 832 | ▲18.4 | 2,371 | 8.0 | 1,120 | 7.7 | 2,865 | 2.3 | 3,245 | 17.9 | 2,122 | ▲1.8 |
| 8月 | 14,323 | ▲3.2 | 2,121 | ▲9.3 | 1,541 | ▲6.8 | 740 | 10.9 | 1,949 | ▲18.8 | 899 | 5.9 | 2,420 | 8.7 | 2,448 | 1.5 | 2,205 | ▲2.3 |
| 9月 | 16,827 | ▲3.4 | 2,362 | ▲2.3 | 2,053 | ▲2.8 | 905 | 5.2 | 2,339 | ▲11.4 | 1,203 | ▲9.4 | 2,509 | ▲2.5 | 2,904 | ▲2.5 | 2,552 | 1.8 |
| 10月 | | | | | | | | | | | | | | | | | | |
| 11月 | | | | | | | | | | | | | | | | | | |
| 12月 | | | | | | | | | | | | | | | | | | |
| 平成28年1月 | | | | | | | | | | | | | | | | | | |
| 2月 | | | | | | | | | | | | | | | | | | |
| 3月 | | | | | | | | | | | | | | | | | | |
| 平成27年度計 | 94,497 | ▲2.4 | 14,007 | ▲5.3 | 10,896 | ▲0.0 | 4,896 | ▲6.5 | 12,901 | ▲10.2 | 6,179 | ▲3.2 | 15,432 | 2.4 | 16,572 | 4.6 | 13,614 | ▲3.9 |

職業紹介関係主要指標

【製造業のうち主要業種別新規求人状況】

(パートを含む。)

福島労働局職業安定部

| 年月/項目 | 製造業計 | | 食料品 | | 繊維工業 | | 金属製品 | | はん用機械器具 | | 電子部品・デバイス等 | | 電気機械器具 | | 情報通信機械器具 | | 輸送用機械器具 | | その他の製造業種 | |
|----------|--------|-------|-------|-------|-------|-------|-------|-------|---------|-------|------------|-------|--------|-------|----------|-------|---------|-------|----------|-------|
| | 原数値 | 前年同月比 | 原数値 | 前年同月比 | 原数値 | 前年同月比 | 原数値 | 前年同月比 | 原数値 | 前年同月比 | 原数値 | 前年同月比 | 原数値 | 前年同月比 | 原数値 | 前年同月比 | 原数値 | 前年同月比 | 原数値 | 前年同月比 |
| 平成24年度平均 | 1,566 | 3.4 | 333 | | 154 | | 177 | | 73 | | 81 | | 75 | | 134 | | 62 | | 477 | |
| 平成25年度平均 | 1,794 | 14.6 | 360 | 7.9 | 144 | ▲6.1 | 190 | 7.5 | 83 | 14.3 | 120 | 47.8 | 108 | 44.4 | 146 | 9.4 | 91 | 47.4 | 550 | 15.4 |
| 平成26年度平均 | 1,771 | ▲1.3 | 342 | ▲4.9 | 143 | ▲1.0 | 161 | ▲15.3 | 109 | 31.0 | 123 | 2.2 | 128 | 17.9 | 99 | ▲32.4 | 86 | ▲5.5 | 580 | 5.5 |
| 平成27年度平均 | 1,816 | 2.5 | 364 | 6.4 | 146 | 2.1 | 159 | ▲1.2 | 103 | ▲5.5 | 124 | 0.8 | 143 | 11.7 | 94 | ▲5.1 | 99 | 15.1 | 585 | 0.9 |
| 平成25年4月 | 1,638 | 0.7 | 243 | ▲36.4 | 169 | ▲7.7 | 199 | 11.8 | 67 | ▲4.3 | 148 | 94.7 | 88 | 29.4 | 95 | ▲23.4 | 68 | 4.6 | 561 | 16.9 |
| 5月 | 1,623 | ▲0.3 | 374 | 37.0 | 137 | ▲22.6 | 139 | ▲33.5 | 106 | ▲6.2 | 89 | ▲6.3 | 63 | 1.6 | 109 | ▲5.2 | 93 | 14.8 | 513 | 2.0 |
| 6月 | 2,026 | 9.2 | 811 | 58.7 | 119 | ▲12.5 | 206 | 13.8 | 73 | 7.4 | 87 | ▲17.9 | 57 | ▲51.7 | 142 | 0.7 | 120 | 39.5 | 411 | ▲19.3 |
| 7月 | 2,011 | 35.4 | 319 | 12.7 | 172 | 25.5 | 189 | 20.4 | 73 | 28.1 | 156 | 50.0 | 214 | 197.2 | 141 | ▲4.7 | 112 | 83.6 | 635 | 36.3 |
| 8月 | 1,634 | ▲11.9 | 311 | ▲36.9 | 139 | ▲25.7 | 208 | ▲17.8 | 91 | 21.3 | 123 | 19.4 | 75 | ▲10.7 | 89 | ▲42.2 | 83 | 56.6 | 515 | 13.7 |
| 9月 | 2,029 | 24.4 | 365 | 16.2 | 105 | ▲23.4 | 221 | ▲7.5 | 56 | ▲17.6 | 164 | 80.2 | 134 | 109.4 | 297 | 100.7 | 96 | 57.4 | 591 | 16.1 |
| 10月 | 2,170 | 34.9 | 367 | 15.4 | 170 | 18.9 | 242 | 39.9 | 75 | ▲31.8 | 156 | 69.6 | 164 | 69.1 | 272 | 71.1 | 76 | 43.4 | 648 | 39.7 |
| 11月 | 1,713 | 13.0 | 319 | 4.9 | 154 | ▲12.0 | 205 | 6.2 | 112 | 49.3 | 91 | 33.8 | 89 | 29.0 | 138 | 13.1 | 96 | 118.2 | 509 | 9.2 |
| 12月 | 1,349 | 18.6 | 241 | 21.7 | 107 | ▲8.5 | 133 | ▲0.7 | 57 | ▲8.1 | 115 | 155.6 | 75 | 36.4 | 81 | ▲23.6 | 81 | 107.7 | 459 | 20.5 |
| 平成26年1月 | 1,922 | 31.2 | 313 | ▲8.2 | 169 | 12.7 | 174 | 37.0 | 84 | 189.7 | 127 | 92.4 | 138 | 55.1 | 194 | 44.8 | 83 | 45.6 | 640 | 35.6 |
| 2月 | 1,653 | 5.7 | 250 | ▲20.6 | 157 | ▲9.2 | 212 | 52.5 | 107 | 17.6 | 80 | 25.0 | 101 | 83.6 | 111 | ▲5.1 | 116 | 63.4 | 519 | ▲3.7 |
| 3月 | 1,759 | 24.0 | 405 | 50.6 | 132 | 3.1 | 156 | 9.9 | 99 | 73.7 | 102 | 61.9 | 103 | 51.5 | 87 | ▲36.5 | 73 | 0.0 | 602 | 25.2 |
| 平成25年度計 | 21,527 | 14.6 | 4,318 | 7.9 | 1,730 | ▲6.1 | 2,284 | 7.5 | 1,000 | 14.3 | 1,438 | 47.8 | 1,301 | 44.4 | 1,756 | 9.4 | 1,097 | 47.4 | 6,603 | 15.4 |
| 平成26年4月 | 1,856 | 13.3 | 307 | 26.3 | 164 | ▲3.0 | 180 | ▲9.5 | 114 | 70.1 | 144 | ▲2.7 | 135 | 53.4 | 85 | ▲10.5 | 83 | 22.1 | 644 | 14.8 |
| 5月 | 1,754 | 8.1 | 334 | ▲10.7 | 119 | ▲13.1 | 172 | 23.7 | 116 | 9.4 | 156 | 75.3 | 86 | 36.5 | 92 | ▲15.6 | 90 | ▲3.2 | 589 | 14.8 |
| 6月 | 1,740 | ▲14.1 | 408 | ▲49.7 | 180 | 51.3 | 145 | ▲29.6 | 92 | 26.0 | 81 | ▲6.9 | 101 | 77.2 | 84 | ▲40.8 | 74 | ▲38.3 | 575 | 39.9 |
| 7月 | 1,781 | ▲11.4 | 329 | 3.1 | 108 | ▲37.2 | 164 | ▲13.2 | 101 | 38.4 | 145 | ▲7.1 | 134 | ▲37.4 | 110 | ▲22.0 | 96 | ▲14.3 | 594 | ▲6.5 |
| 8月 | 1,653 | 1.2 | 285 | ▲8.4 | 156 | 12.2 | 130 | ▲37.5 | 151 | 65.9 | 108 | ▲12.2 | 119 | 58.7 | 62 | ▲30.3 | 111 | 33.7 | 531 | 3.1 |
| 9月 | 2,113 | 4.1 | 542 | 48.5 | 156 | 48.6 | 183 | ▲17.2 | 116 | 107.1 | 145 | ▲11.6 | 119 | ▲11.2 | 112 | ▲62.3 | 92 | ▲4.2 | 648 | 9.6 |
| 10月 | 1,851 | ▲14.7 | 313 | ▲14.7 | 153 | ▲10.0 | 199 | ▲17.8 | 108 | 44.0 | 121 | ▲22.4 | 148 | ▲9.8 | 132 | ▲51.5 | 87 | 14.5 | 590 | ▲9.0 |
| 11月 | 1,386 | ▲19.1 | 244 | ▲23.5 | 97 | ▲37.0 | 105 | ▲48.8 | 89 | ▲20.5 | 81 | ▲11.0 | 125 | 40.4 | 102 | ▲26.1 | 91 | ▲5.2 | 452 | ▲11.2 |
| 12月 | 1,571 | 16.5 | 262 | 8.7 | 147 | 37.4 | 132 | ▲0.8 | 80 | 40.4 | 102 | ▲11.3 | 175 | 133.3 | 94 | 16.0 | 67 | ▲17.3 | 512 | 11.5 |
| 平成27年1月 | 2,049 | 6.6 | 424 | 35.5 | 180 | 6.5 | 182 | 4.6 | 111 | 32.1 | 131 | 3.2 | 173 | 25.4 | 110 | ▲43.3 | 107 | 28.9 | 631 | ▲1.4 |
| 2月 | 1,651 | ▲0.1 | 280 | 12.0 | 89 | ▲43.3 | 159 | ▲25.0 | 99 | ▲7.5 | 132 | 65.0 | 102 | 1.0 | 117 | 5.4 | 69 | ▲40.5 | 604 | 16.4 |
| 3月 | 1,849 | 5.1 | 379 | ▲6.4 | 163 | 23.5 | 183 | 17.3 | 133 | 34.3 | 124 | 21.6 | 117 | 13.6 | 87 | 0.0 | 70 | ▲4.1 | 593 | ▲1.5 |
| 平成26年度計 | 21,254 | ▲1.3 | 4,107 | ▲4.9 | 1,712 | ▲1.0 | 1,934 | ▲15.3 | 1,310 | 31.0 | 1,470 | 2.2 | 1,534 | 17.9 | 1,187 | ▲32.4 | 1,037 | ▲5.5 | 6,963 | 5.5 |
| 平成27年4月 | 1,702 | ▲8.3 | 366 | 19.2 | 142 | ▲13.4 | 139 | ▲22.8 | 147 | 28.9 | 128 | ▲11.1 | 78 | ▲42.2 | 120 | 41.2 | 104 | 25.3 | 478 | ▲25.8 |
| 5月 | 1,673 | ▲4.6 | 390 | 16.8 | 115 | ▲3.4 | 135 | ▲21.5 | 67 | ▲42.2 | 93 | ▲40.4 | 193 | 124.4 | 65 | ▲29.3 | 67 | ▲25.6 | 548 | ▲7.0 |
| 6月 | 2,085 | 19.8 | 435 | 6.6 | 177 | ▲1.7 | 176 | 21.4 | 111 | 20.7 | 134 | 65.4 | 156 | 54.5 | 114 | 35.7 | 112 | 51.4 | 670 | 16.5 |
| 7月 | 1,842 | 3.4 | 325 | ▲1.2 | 176 | 63.0 | 173 | 5.5 | 120 | 18.8 | 139 | ▲4.1 | 111 | ▲17.2 | 117 | 6.4 | 105 | 9.4 | 576 | ▲3.0 |
| 8月 | 1,541 | ▲6.8 | 249 | ▲12.6 | 102 | ▲34.6 | 124 | ▲4.6 | 69 | ▲54.3 | 86 | ▲20.4 | 184 | 54.6 | 51 | ▲17.7 | 104 | ▲6.3 | 572 | 7.7 |
| 9月 | 2,053 | ▲2.8 | 420 | ▲22.5 | 162 | 3.8 | 206 | 12.6 | 106 | ▲8.6 | 161 | 11.0 | 138 | 16.0 | 94 | ▲16.1 | 99 | 7.6 | 667 | 2.9 |
| 10月 | | | | | | | | | | | | | | | | | | | | |
| 11月 | | | | | | | | | | | | | | | | | | | | |
| 12月 | | | | | | | | | | | | | | | | | | | | |
| 平成28年1月 | | | | | | | | | | | | | | | | | | | | |
| 2月 | | | | | | | | | | | | | | | | | | | | |
| 3月 | | | | | | | | | | | | | | | | | | | | |
| 平成27年度計 | 10,896 | ▲0.0 | 2,185 | ▲0.9 | 874 | ▲1.0 | 953 | ▲2.2 | 620 | ▲10.1 | 741 | ▲4.9 | 860 | 23.9 | 561 | 2.9 | 591 | 8.2 | 3,511 | ▲2.0 |

職業紹介関係主要指標

【新規求職者の態様別状況】（パートを除く常用）

福島労働局職業安定部

| 年月/項目 | 常用計(パート除く) | | 在職者 | | | | 事業主都合離職者 | | | | 自己都合離職者 | | | | 無業者 | | | | 定年・自営・その他 | | | |
|----------|------------|-------|--------|-------|-------|-------|----------|-------|-------|-------|---------|-------|-------|-------|-------|-------|-------|-------|-----------|-------|------|-------|
| | 原数値 | 前年比 | 原数値 | 前年比 | 構成比 | 前年差 | 原数値 | 前年比 | 構成比 | 前年差 | 原数値 | 前年比 | 構成比 | 前年差 | 原数値 | 前年比 | 構成比 | 前年差 | 原数値 | 前年比 | 構成比 | 前年差 |
| 平成23年度平均 | 8,627 | | 2,106 | | 24.4% | | 2,602 | | 30.2% | | 2,583 | | 29.9% | | 1,006 | | 11.7% | | 330 | | 3.8% | |
| 平成24年度平均 | 7,114 | ▲17.5 | 2,114 | 0.4 | 29.7% | 5.3p | 1,596 | ▲38.7 | 22.4% | ▲7.8p | 2,524 | ▲2.3 | 35.5% | 5.6p | 649 | ▲35.5 | 9.1% | ▲2.6p | 231 | ▲30.0 | 3.3% | ▲0.5p |
| 平成25年度平均 | 6,635 | ▲6.7 | 2,155 | 1.9 | 32.5% | 2.8p | 1,256 | ▲21.3 | 18.9% | ▲3.5p | 2,465 | ▲2.3 | 37.1% | 1.6p | 567 | ▲12.7 | 8.5% | ▲0.6p | 194 | ▲16.2 | 3.0% | ▲0.3p |
| 平成26年度平均 | 6,184 | ▲6.8 | 2,179 | 1.1 | 35.2% | 2.7p | 1,009 | ▲19.7 | 16.3% | ▲2.6p | 2,323 | ▲5.8 | 37.6% | 0.5p | 503 | ▲11.3 | 8.1% | ▲0.4p | 171 | ▲11.8 | 2.8% | ▲0.2p |
| 平成27年度平均 | 6,032 | ▲2.5 | 2,060 | ▲5.5 | 34.1% | ▲1.1p | 1,021 | 1.2 | 16.9% | 0.6p | 2,312 | ▲0.5 | 38.3% | 0.7p | 464 | ▲7.8 | 7.7% | ▲0.4p | 176 | 2.9 | 3.0% | 0.2p |
| 平成25年4月 | 8,845 | ▲1.9 | 1,840 | ▲2.8 | 20.8% | ▲0.2p | 2,643 | ▲10.0 | 29.9% | ▲2.7p | 3,188 | 12.0 | 36.0% | 4.4p | 797 | ▲14.0 | 9.0% | ▲1.3p | 377 | ▲8.3 | 4.3% | ▲0.2p |
| 5月 | 6,989 | ▲7.0 | 1,973 | 1.0 | 28.2% | 2.2p | 1,398 | ▲24.8 | 20.0% | ▲4.8p | 2,736 | 2.3 | 39.1% | 3.5p | 667 | ▲10.3 | 9.5% | ▲0.4p | 215 | ▲22.9 | 3.2% | ▲0.5p |
| 6月 | 6,188 | ▲11.4 | 1,917 | ▲1.9 | 31.0% | 3.0p | 1,141 | ▲28.9 | 18.4% | ▲4.6p | 2,415 | ▲2.7 | 39.0% | 3.5p | 536 | ▲27.4 | 8.7% | ▲1.9p | 179 | ▲12.3 | 2.9% | 0.0p |
| 7月 | 7,283 | 15.0 | 2,391 | 36.1 | 32.8% | 5.1p | 1,477 | 5.0 | 20.3% | ▲1.9p | 2,635 | 10.4 | 36.2% | ▲1.5p | 605 | 6.0 | 8.3% | ▲0.7p | 175 | ▲18.2 | 2.4% | ▲1.0p |
| 8月 | 5,903 | ▲9.6 | 1,944 | 1.9 | 32.9% | 3.7p | 958 | ▲27.3 | 16.2% | ▲4.0p | 2,332 | ▲8.6 | 39.5% | 0.4p | 519 | ▲4.9 | 8.8% | 0.4p | 150 | ▲26.8 | 2.6% | ▲0.5p |
| 9月 | 6,240 | ▲8.4 | 2,051 | ▲6.4 | 32.9% | 0.7p | 950 | ▲24.5 | 15.2% | ▲3.3p | 2,492 | ▲2.0 | 39.9% | 2.6p | 560 | ▲5.6 | 9.0% | 0.3p | 187 | ▲17.3 | 3.0% | ▲0.3p |
| 10月 | 6,531 | ▲10.4 | 2,025 | ▲0.6 | 31.0% | 3.0p | 1,243 | ▲24.3 | 19.0% | ▲3.5p | 2,539 | ▲6.3 | 38.9% | 1.7p | 553 | ▲18.6 | 8.5% | ▲0.8p | 171 | ▲22.6 | 2.6% | ▲0.4p |
| 11月 | 5,695 | ▲9.8 | 2,051 | 8.3 | 36.0% | 6.0p | 846 | ▲30.5 | 14.9% | ▲4.4p | 2,205 | ▲10.3 | 38.7% | ▲0.2p | 443 | ▲18.9 | 7.8% | ▲0.8p | 150 | ▲26.1 | 2.6% | ▲0.6p |
| 12月 | 4,758 | ▲7.5 | 1,593 | 1.9 | 33.5% | 3.1p | 895 | ▲22.2 | 18.8% | ▲3.6p | 1,776 | ▲4.5 | 37.3% | 1.1p | 369 | ▲10.0 | 7.8% | ▲0.2p | 125 | ▲20.4 | 2.6% | ▲0.4p |
| 平成26年1月 | 7,108 | ▲1.1 | 2,433 | 8.6 | 34.2% | 3.0p | 1,305 | ▲20.1 | 18.4% | ▲4.3p | 2,673 | 4.6 | 37.6% | 2.0p | 511 | ▲7.4 | 7.2% | ▲0.5p | 186 | ▲8.8 | 2.6% | ▲0.2p |
| 2月 | 6,281 | ▲16.3 | 2,589 | ▲11.3 | 41.2% | 2.3p | 970 | ▲27.1 | 15.4% | ▲2.3p | 2,046 | ▲17.6 | 32.6% | ▲0.5p | 497 | ▲12.0 | 7.9% | 0.4p | 179 | ▲14.4 | 2.9% | 0.1p |
| 3月 | 7,804 | ▲10.7 | 3,049 | ▲0.3 | 39.1% | 4.1p | 1,241 | ▲30.6 | 15.9% | ▲4.6p | 2,543 | ▲7.1 | 32.6% | 1.3p | 743 | ▲18.9 | 9.5% | ▲1.0p | 228 | ▲4.2 | 2.9% | 0.2p |
| 平成25年度計 | 79,625 | ▲6.7 | 25,856 | 1.9 | 32.5% | 2.8p | 15,067 | ▲21.3 | 18.9% | ▲3.5p | 29,580 | ▲2.3 | 37.1% | 1.6p | 6,800 | ▲12.7 | 8.5% | ▲0.6p | 2,322 | ▲16.2 | 3.0% | ▲0.3p |
| 平成26年4月 | 8,384 | ▲5.2 | 2,029 | 10.3 | 24.2% | 3.4p | 2,115 | ▲20.0 | 25.2% | ▲4.7p | 3,093 | ▲3.0 | 36.9% | 0.9p | 842 | 5.6 | 10.0% | 1.0p | 305 | ▲19.1 | 3.7% | ▲0.6p |
| 5月 | 6,442 | ▲7.8 | 1,911 | ▲3.1 | 29.7% | 1.5p | 1,140 | ▲18.5 | 17.7% | ▲2.3p | 2,655 | ▲3.0 | 41.2% | 2.1p | 563 | ▲15.6 | 8.7% | ▲0.8p | 173 | ▲19.5 | 2.7% | ▲0.5p |
| 6月 | 5,902 | ▲4.6 | 2,072 | 8.1 | 35.1% | 4.1p | 882 | ▲22.7 | 14.9% | ▲3.5p | 2,253 | ▲6.7 | 38.2% | ▲0.8p | 522 | ▲2.6 | 8.8% | 0.1p | 173 | ▲3.4 | 3.0% | 0.1p |
| 7月 | 5,924 | ▲18.7 | 1,948 | ▲18.5 | 32.9% | 0.1p | 926 | ▲37.3 | 15.6% | ▲4.7p | 2,416 | ▲8.3 | 40.8% | 4.6p | 477 | ▲21.2 | 8.1% | ▲0.2p | 157 | ▲10.3 | 2.6% | 0.2p |
| 8月 | 5,420 | ▲8.2 | 1,784 | ▲8.2 | 32.9% | 0.0p | 835 | ▲12.8 | 15.4% | ▲0.8p | 2,212 | ▲5.1 | 40.8% | 1.3p | 454 | ▲12.5 | 8.4% | ▲0.4p | 135 | ▲10.0 | 2.5% | ▲0.1p |
| 9月 | 6,022 | ▲3.5 | 2,143 | 4.5 | 35.6% | 2.7p | 813 | ▲14.4 | 13.5% | ▲1.7p | 2,403 | ▲3.6 | 39.9% | 0.0p | 503 | ▲10.2 | 8.4% | ▲0.6p | 160 | ▲14.4 | 2.6% | ▲0.4p |
| 10月 | 5,868 | ▲10.2 | 2,085 | 3.0 | 35.5% | 4.5p | 905 | ▲27.2 | 15.4% | ▲3.6p | 2,260 | ▲11.0 | 38.5% | ▲0.4p | 465 | ▲15.9 | 7.9% | ▲0.6p | 153 | ▲10.5 | 2.7% | 0.1p |
| 11月 | 4,846 | ▲14.9 | 1,736 | ▲15.4 | 35.8% | ▲0.2p | 703 | ▲16.9 | 14.5% | ▲0.4p | 1,919 | ▲13.0 | 39.6% | 0.9p | 346 | ▲21.9 | 7.1% | ▲0.7p | 142 | ▲5.3 | 3.0% | 0.4p |
| 12月 | 4,552 | ▲4.3 | 1,654 | 3.8 | 36.3% | 2.8p | 768 | ▲14.2 | 16.9% | ▲1.9p | 1,711 | ▲3.7 | 37.6% | 0.3p | 306 | ▲17.1 | 6.7% | ▲1.1p | 113 | ▲9.6 | 2.5% | ▲0.1p |
| 平成27年1月 | 6,625 | ▲6.8 | 2,586 | 6.3 | 39.0% | 4.8p | 1,103 | ▲15.5 | 16.6% | ▲1.8p | 2,329 | ▲12.9 | 35.2% | ▲2.4p | 430 | ▲15.9 | 6.5% | ▲0.7p | 177 | ▲4.8 | 2.7% | 0.1p |
| 2月 | 6,585 | 4.8 | 2,964 | 14.5 | 45.0% | 3.8p | 821 | ▲15.4 | 12.5% | ▲2.9p | 2,156 | 5.4 | 32.7% | 0.1p | 472 | ▲5.0 | 7.2% | ▲0.7p | 172 | ▲3.9 | 2.6% | ▲0.3p |
| 3月 | 7,641 | ▲2.1 | 3,238 | 6.2 | 42.4% | 3.3p | 1,095 | ▲11.8 | 14.3% | ▲1.6p | 2,467 | ▲3.0 | 32.3% | ▲0.3p | 652 | ▲12.2 | 8.5% | ▲1.0p | 189 | ▲17.1 | 2.5% | ▲0.4p |
| 平成26年度計 | 74,211 | ▲6.8 | 26,150 | 1.1 | 35.2% | 2.7p | 12,106 | ▲19.7 | 16.3% | ▲2.6p | 27,874 | ▲5.8 | 37.6% | 0.5p | 6,032 | ▲11.3 | 8.1% | ▲0.4p | 2,049 | ▲11.8 | 2.8% | ▲0.2p |
| 平成27年4月 | 7,660 | ▲8.6 | 1,956 | ▲3.6 | 25.5% | 1.3p | 1,982 | ▲6.3 | 25.9% | 0.7p | 2,791 | ▲9.8 | 36.4% | ▲0.5p | 615 | ▲27.0 | 8.0% | ▲2.0p | 316 | 3.6 | 4.2% | 0.5p |
| 5月 | 5,696 | ▲11.6 | 1,830 | ▲4.2 | 32.1% | 2.4p | 942 | ▲17.4 | 16.5% | ▲1.2p | 2,315 | ▲12.8 | 40.6% | ▲0.6p | 442 | ▲21.5 | 7.8% | ▲0.9p | 167 | ▲3.5 | 3.0% | 0.3p |
| 6月 | 6,177 | 4.7 | 2,257 | 8.9 | 36.5% | 1.4p | 970 | 10.0 | 15.7% | 0.8p | 2,323 | 3.1 | 37.6% | ▲0.6p | 475 | ▲9.0 | 7.7% | ▲1.1p | 152 | ▲12.1 | 2.5% | ▲0.5p |
| 7月 | 5,553 | ▲6.3 | 2,092 | 7.4 | 37.7% | 4.8p | 799 | ▲13.7 | 14.4% | ▲1.2p | 2,105 | ▲12.9 | 37.9% | ▲2.9p | 407 | ▲14.7 | 7.3% | ▲0.8p | 150 | ▲4.5 | 2.7% | 0.1p |
| 8月 | 5,473 | 1.0 | 2,065 | 15.8 | 37.7% | 4.8p | 720 | ▲13.8 | 13.2% | ▲2.2p | 2,124 | ▲4.0 | 38.8% | ▲2.0p | 435 | ▲4.2 | 7.9% | ▲0.5p | 129 | ▲4.4 | 2.4% | ▲0.1p |
| 9月 | 5,631 | ▲6.5 | 2,158 | 0.7 | 38.3% | 2.7p | 711 | ▲12.5 | 12.6% | ▲0.9p | 2,212 | ▲7.9 | 39.3% | ▲0.6p | 410 | ▲18.5 | 7.3% | ▲1.1p | 140 | ▲12.5 | 2.5% | ▲0.1p |
| 10月 | | | | | | | | | | | | | | | | | | | | | | |
| 11月 | | | | | | | | | | | | | | | | | | | | | | |
| 12月 | | | | | | | | | | | | | | | | | | | | | | |
| 平成28年1月 | | | | | | | | | | | | | | | | | | | | | | |
| 2月 | | | | | | | | | | | | | | | | | | | | | | |
| 3月 | | | | | | | | | | | | | | | | | | | | | | |
| 平成27年度計 | 36,190 | ▲5.0 | 12,358 | 4.0 | 34.1% | ▲1.1p | 6,124 | ▲8.7 | 16.9% | 0.6p | 13,870 | ▲7.7 | 38.3% | 0.7p | 2,784 | ▲17.2 | 7.7% | ▲0.4p | 1,054 | ▲4.4 | 3.0% | 0.2p |

職業紹介関係 主要指標 【就職・充足の状況】

(学卒を除き、パートを含む。)

福島労働局職業安定部

| 年月／項目 | 就職件数 | | | | 就職率(就職/新規求職) | | | | 充足数 | | | | 充足率(充足/新規求人) | | | |
|----------|--------|-------|--------|-------|--------------|-------|-------|-------|--------|-------|--------|-------|--------------|-------|-------|-------|
| | 全数 | 前年同月比 | うち常用 | 前年同月比 | 全数 | 前年同月差 | うち常用 | 前年同月差 | 全数 | 前年同月比 | うち常用 | 前年同月比 | 全数 | 前年同月差 | うち常用 | 前年同月差 |
| 平成23年度平均 | 4,133 | | 3,532 | | 35.5% | | 30.8% | | 3,984 | | 3,397 | | 30.6% | | 30.9% | |
| 平成24年度平均 | 3,801 | ▲8.0 | 3,356 | ▲5.0 | 40.7% | 5.2p | 36.5% | 5.7p | 3,728 | ▲6.4 | 3,291 | ▲3.1 | 25.0% | ▲5.6p | 25.1% | ▲5.8p |
| 平成25年度平均 | 3,623 | ▲4.7 | 3,205 | ▲4.5 | 41.1% | 0.4p | 36.9% | 0.4p | 3,558 | ▲4.6 | 3,159 | ▲4.0 | 22.7% | ▲2.3p | 23.1% | ▲2.0p |
| 平成26年度平均 | 3,402 | ▲6.1 | 3,010 | ▲6.1 | 40.7% | ▲0.4p | 36.6% | ▲0.3p | 3,334 | ▲6.3 | 2,953 | ▲6.5 | 20.5% | ▲2.2p | 20.8% | ▲2.3p |
| 平成27年度平均 | 3,286 | ▲3.4 | 2,976 | ▲1.1 | 40.2% | ▲0.5p | 36.6% | 0.0p | 3,210 | ▲3.7 | 2,906 | ▲1.6 | 20.4% | ▲0.1p | 20.5% | ▲0.3p |
| 平成25年4月 | 4,845 | 3.0 | 4,377 | 3.6 | 40.7% | 2.1p | 37.2% | 2.1p | 4,741 | 2.7 | 4,303 | 3.8 | 29.9% | ▲2.5p | 30.4% | ▲2.0p |
| 5月 | 4,048 | ▲6.0 | 3,651 | ▲8.0 | 42.6% | ▲0.4p | 38.6% | ▲1.3p | 3,972 | ▲6.8 | 3,582 | ▲8.7 | 26.3% | ▲4.4p | 26.5% | ▲4.8p |
| 6月 | 3,731 | ▲5.2 | 3,286 | ▲6.5 | 46.0% | 2.8p | 40.6% | 1.9p | 3,683 | ▲4.3 | 3,263 | ▲4.9 | 24.0% | ▲2.6p | 24.3% | ▲3.1p |
| 7月 | 3,625 | ▲1.6 | 3,291 | 2.4 | 39.1% | ▲6.1p | 35.6% | ▲3.9p | 3,530 | ▲0.7 | 3,202 | 3.8 | 22.2% | ▲2.2p | 22.8% | ▲1.3p |
| 8月 | 3,023 | ▲8.7 | 2,701 | ▲7.8 | 39.0% | 0.3p | 35.0% | 0.7p | 2,963 | ▲8.3 | 2,664 | ▲6.9 | 19.5% | ▲2.2p | 20.0% | ▲1.6p |
| 9月 | 3,571 | ▲1.8 | 3,188 | ▲0.9 | 43.1% | 2.5p | 38.6% | 2.6p | 3,502 | ▲0.8 | 3,143 | ▲0.0 | 21.7% | ▲2.6p | 22.6% | ▲2.3p |
| 10月 | 3,791 | ▲3.3 | 3,351 | ▲5.3 | 43.8% | 2.4p | 38.8% | 1.4p | 3,777 | ▲2.1 | 3,338 | ▲4.4 | 21.6% | ▲1.4p | 22.0% | ▲2.4p |
| 11月 | 3,122 | ▲10.0 | 2,748 | ▲10.7 | 42.1% | 0.0p | 37.7% | ▲0.4p | 3,028 | ▲10.2 | 2,675 | ▲10.4 | 20.1% | ▲2.7p | 21.5% | ▲2.2p |
| 12月 | 2,894 | ▲6.1 | 2,405 | ▲4.5 | 42.7% | ▲1.4p | 38.6% | ▲0.4p | 2,837 | ▲6.7 | 2,364 | ▲4.1 | 21.9% | ▲2.3p | 21.6% | ▲1.8p |
| 平成26年1月 | 2,929 | 1.9 | 2,466 | 2.2 | 29.9% | ▲0.1p | 26.6% | 0.0p | 2,843 | ▲0.2 | 2,410 | 0.7 | 17.3% | ▲0.7p | 16.9% | 0.0p |
| 2月 | 2,930 | ▲15.2 | 2,560 | ▲14.6 | 36.0% | 0.0p | 31.8% | 0.0p | 2,877 | ▲14.5 | 2,531 | ▲13.2 | 18.7% | ▲2.5p | 18.9% | ▲1.6p |
| 3月 | 4,970 | ▲5.0 | 4,430 | ▲4.8 | 48.5% | 2.2p | 43.6% | 2.0p | 4,943 | ▲5.2 | 4,427 | ▲4.8 | 28.1% | ▲3.0p | 28.7% | ▲2.4p |
| 平成25年度計 | 43,479 | ▲4.7 | 38,454 | ▲4.5 | 41.1% | 0.4p | 36.9% | 0.4p | 42,696 | ▲4.6 | 37,902 | ▲4.0 | 22.7% | ▲2.3p | 23.1% | ▲2.0p |
| 平成26年4月 | 4,522 | ▲6.7 | 4,053 | ▲7.4 | 39.0% | ▲1.7p | 35.3% | ▲1.9p | 4,530 | ▲4.5 | 4,061 | ▲5.6 | 26.9% | ▲3.0p | 26.9% | ▲3.5p |
| 5月 | 3,825 | ▲5.5 | 3,468 | ▲5.0 | 42.9% | 0.3p | 39.2% | 0.6p | 3,773 | ▲5.0 | 3,428 | ▲4.3 | 24.5% | ▲1.8p | 25.1% | ▲1.4p |
| 6月 | 3,522 | ▲5.6 | 3,121 | ▲5.0 | 44.3% | ▲1.7p | 39.5% | ▲1.1p | 3,446 | ▲6.4 | 3,062 | ▲6.2 | 21.5% | ▲2.5p | 22.1% | ▲2.2p |
| 7月 | 3,510 | ▲3.2 | 3,166 | ▲3.8 | 45.2% | 6.1p | 40.9% | 5.3p | 3,379 | ▲4.3 | 3,059 | ▲4.5 | 20.7% | ▲1.5p | 21.3% | ▲1.5p |
| 8月 | 2,697 | ▲10.8 | 2,391 | ▲11.5 | 37.4% | ▲1.6p | 33.3% | ▲1.7p | 2,648 | ▲10.6 | 2,345 | ▲12.0 | 17.9% | ▲1.6p | 18.2% | ▲1.8p |
| 9月 | 3,595 | 0.7 | 3,170 | ▲0.6 | 43.9% | 0.8p | 38.9% | 0.3p | 3,505 | 0.1 | 3,087 | ▲1.8 | 20.1% | ▲1.6p | 20.3% | ▲2.3p |
| 10月 | 3,315 | ▲12.6 | 2,972 | ▲11.3 | 41.9% | ▲1.9p | 37.7% | ▲1.1p | 3,222 | ▲14.7 | 2,881 | ▲13.7 | 18.0% | ▲3.6p | 18.8% | ▲3.2p |
| 11月 | 2,690 | ▲13.8 | 2,379 | ▲13.4 | 40.8% | ▲1.3p | 36.8% | ▲0.9p | 2,600 | ▲14.1 | 2,303 | ▲13.9 | 17.9% | ▲2.2p | 18.7% | ▲2.8p |
| 12月 | 2,691 | ▲7.0 | 2,216 | ▲7.9 | 42.2% | ▲0.5p | 37.8% | ▲0.8p | 2,593 | ▲8.6 | 2,126 | ▲10.1 | 17.4% | ▲4.5p | 16.7% | ▲4.9p |
| 平成27年1月 | 2,660 | ▲9.2 | 2,221 | ▲9.9 | 29.0% | ▲0.9p | 25.7% | ▲0.9p | 2,600 | ▲8.5 | 2,167 | ▲10.1 | 15.0% | ▲2.3p | 14.5% | ▲2.4p |
| 2月 | 3,165 | 8.0 | 2,784 | 8.8 | 36.8% | 0.8p | 32.7% | 0.9p | 3,103 | 7.9 | 2,737 | 8.1 | 19.6% | 0.9p | 20.0% | 1.1p |
| 3月 | 4,637 | ▲6.7 | 4,183 | ▲5.6 | 45.7% | ▲2.8p | 41.7% | ▲1.9p | 4,604 | ▲6.9 | 4,176 | ▲5.7 | 25.7% | ▲2.4p | 26.0% | ▲2.7p |
| 平成26年度計 | 40,829 | ▲6.1 | 36,124 | ▲6.1 | 40.7% | ▲0.4p | 36.6% | ▲0.3p | 40,003 | ▲6.3 | 35,432 | ▲6.5 | 20.5% | ▲2.2p | 20.8% | ▲2.3p |
| 平成27年4月 | 4,070 | ▲10.0 | 3,722 | ▲8.2 | 38.1% | ▲0.9p | 35.2% | ▲0.1p | 3,981 | ▲12.1 | 3,635 | ▲10.5 | 25.2% | ▲1.7p | 25.6% | ▲1.3p |
| 5月 | 3,272 | ▲14.5 | 2,999 | ▲13.5 | 41.2% | ▲1.7p | 38.1% | ▲1.1p | 3,205 | ▲15.1 | 2,942 | ▲14.2 | 23.3% | ▲1.2p | 24.2% | ▲0.9p |
| 6月 | 3,486 | ▲1.0 | 3,189 | 2.2 | 42.0% | ▲2.3p | 38.5% | ▲1.0p | 3,404 | ▲1.2 | 3,115 | 1.7 | 20.3% | ▲1.2p | 18.6% | ▲3.5p |
| 7月 | 3,135 | ▲10.7 | 2,876 | ▲9.2 | 42.7% | ▲2.5p | 39.4% | ▲1.5p | 3,059 | ▲9.5 | 2,800 | ▲8.5 | 18.0% | ▲2.7p | 18.9% | ▲2.4p |
| 8月 | 2,596 | ▲3.7 | 2,333 | ▲2.4 | 35.5% | ▲1.9p | 32.0% | ▲1.3p | 2,535 | ▲4.3 | 2,280 | ▲2.8 | 17.7% | ▲0.2p | 18.5% | 0.3p |
| 9月 | 3,159 | ▲12.1 | 2,734 | ▲13.8 | 42.1% | ▲1.8p | 36.6% | ▲2.3p | 3,077 | ▲12.2 | 2,665 | ▲13.7 | 18.3% | ▲1.8p | 18.0% | ▲2.3p |
| 10月 | | | | | | | | | | | | | | | | |
| 11月 | | | | | | | | | | | | | | | | |
| 12月 | | | | | | | | | | | | | | | | |
| 平成28年1月 | | | | | | | | | | | | | | | | |
| 2月 | | | | | | | | | | | | | | | | |
| 3月 | | | | | | | | | | | | | | | | |
| 平成27年度計 | 19,718 | ▲9.0 | 17,853 | ▲7.8 | 40.2% | ▲0.5p | 36.6% | 0.0p | 19,261 | ▲9.5 | 17,437 | ▲8.4 | 20.4% | ▲0.1p | 20.5% | ▲0.3p |

職業紹介関係 主要指標

【その他の主要項目】

福島労働局職業安定部

| 年月/項目 | 雇用保険受給資格決定件数等状況〔一般被保険者求職者給付〕 | | | | | | | | | | 正社員有効求人倍率等状況〔原数値〕 | | | | | | | | | | | |
|----------|------------------------------|-------|-------------|-------|-------------|-------|-------------|--------|-------------|-------|-------------------|-------|--------------|-------|---------|-------|--------------|-------|-------------------|-------|--------|-------|
| | 受給資格決定件数 | 前年同月比 | 新規求職者に占める割合 | 前年同月差 | 受給者実人員〔基本分〕 | 前年同月比 | 有効求職者に占める割合 | 前年同月差 | 受給者実人員〔延長分〕 | 前年同月比 | 新規求人人数 | 前年同月比 | 新規求人全数に占める割合 | 前年同月差 | 有効求人人数 | 前年同月比 | 有効求人全数に占める割合 | 前年同月差 | 一般(常用)有効求職者数(原数値) | 前年同月比 | 有効求人倍率 | 前年同月差 |
| 平成23年度平均 | 3,649 | | 31.4% | | 17,821 | | 38.1% | | 5,946 | | 4,915 | | 37.8% | | 12,593 | | 40.6% | | 34,609 | | 0.36 | |
| 平成24年度平均 | 2,166 | ▲40.6 | 23.2% | ▲8.2p | 8,275 | ▲53.6 | 22.4% | ▲15.7p | 3,718 | ▲37.5 | 6,155 | 25.2 | 41.2% | 3.4p | 16,726 | 32.8 | 42.7% | 2.1p | 27,620 | ▲20.2 | 0.61 | 0.25p |
| 平成25年度平均 | 2,044 | ▲5.6 | 23.2% | 0.0p | 7,935 | ▲4.1 | 24.3% | 1.9p | 340 | ▲90.9 | 6,471 | 5.1 | 41.2% | 0.0p | 17,920 | 7.1 | 43.1% | 0.4p | 24,343 | ▲11.9 | 0.74 | 0.13p |
| 平成26年度平均 | 1,827 | ▲10.6 | 21.8% | ▲1.4p | 6,484 | ▲18.3 | 21.6% | ▲2.7p | 101 | ▲70.4 | 6,971 | 7.7 | 42.8% | 1.6p | 19,474 | 8.7 | 44.7% | 1.6p | 21,840 | ▲10.3 | 0.89 | 0.15p |
| 平成27年度平均 | 2,013 | 10.2 | 24.6% | 2.8p | 6,634 | 2.3 | 21.7% | 0.1p | 52 | ▲48.5 | 7,053 | 1.2 | 44.8% | 2.0p | 19,814 | 1.7 | 46.5% | 1.8p | 22,075 | 1.1 | 0.90 | 0.01p |
| 平成25年4月 | 3,744 | 5.0 | 31.5% | 2.2p | 8,027 | ▲6.6 | 21.3% | 2.5p | 447 | ▲95.5 | 6,587 | 11.2 | 41.6% | 0.0p | 17,436 | 14.4 | 42.3% | 0.6p | 28,662 | ▲14.8 | 0.61 | 0.16p |
| 5月 | 2,629 | ▲2.5 | 27.6% | 0.7p | 9,101 | ▲2.1 | 24.9% | 3.7p | 445 | ▲94.8 | 6,427 | 12.1 | 42.5% | 1.2p | 17,209 | 11.8 | 43.1% | 0.4p | 27,427 | ▲14.9 | 0.63 | 0.15p |
| 6月 | 1,907 | ▲8.0 | 23.5% | 0.8p | 8,698 | ▲2.5 | 25.3% | 3.8p | 416 | ▲94.1 | 5,805 | 0.0 | 37.9% | ▲2.2p | 17,173 | 9.5 | 42.0% | ▲0.7p | 25,547 | ▲16.3 | 0.67 | 0.16p |
| 7月 | 2,348 | 21.5 | 25.3% | 1.6p | 9,350 | 4.1 | 27.4% | 4.2p | 452 | ▲92.3 | 6,828 | 10.3 | 42.9% | 0.4p | 17,726 | 10.1 | 42.9% | 0.1p | 25,586 | ▲10.9 | 0.69 | 0.13p |
| 8月 | 1,751 | ▲3.6 | 22.6% | 1.4p | 8,816 | ▲1.3 | 27.1% | 2.9p | 438 | ▲90.5 | 6,232 | 2.6 | 41.0% | 0.1p | 17,526 | 5.7 | 42.1% | ▲0.6p | 24,338 | ▲11.2 | 0.72 | 0.13p |
| 9月 | 1,673 | ▲3.7 | 20.2% | 0.8p | 8,315 | ▲1.8 | 25.6% | 3.0p | 373 | ▲88.7 | 6,492 | 6.5 | 40.2% | ▲1.7p | 18,391 | 9.1 | 43.0% | 0.4p | 24,161 | ▲9.9 | 0.76 | 0.13p |
| 10月 | 2,220 | ▲8.2 | 25.6% | 0.1p | 8,065 | ▲1.7 | 25.1% | 2.4p | 360 | ▲85.4 | 7,453 | 8.7 | 42.6% | 1.8p | 18,875 | 7.0 | 43.2% | 0.7p | 23,762 | ▲11.9 | 0.79 | 0.14p |
| 11月 | 1,529 | ▲20.2 | 20.6% | ▲2.7p | 7,248 | ▲6.6 | 23.8% | 0.8p | 263 | ▲59.6 | 5,914 | ▲0.8 | 39.2% | ▲1.1p | 18,196 | 5.4 | 42.9% | 0.7p | 22,600 | ▲10.7 | 0.81 | 0.13p |
| 12月 | 1,288 | ▲16.0 | 19.0% | ▲2.9p | 7,153 | ▲3.9 | 24.9% | 1.0p | 251 | ▲57.2 | 5,633 | 3.9 | 43.6% | 0.4p | 17,549 | 5.2 | 43.9% | 1.1p | 20,970 | ▲9.9 | 0.84 | 0.12p |
| 平成26年1月 | 2,044 | ▲14.5 | 20.8% | ▲4.1p | 7,053 | ▲11.0 | 23.6% | ▲1.6p | 258 | ▲59.5 | 7,282 | 4.6 | 44.4% | 0.5p | 17,897 | 4.2 | 44.8% | 0.4p | 21,925 | ▲7.5 | 0.82 | 0.09p |
| 2月 | 1,598 | ▲12.9 | 19.7% | 0.6p | 6,669 | ▲11.6 | 22.3% | ▲0.9p | 205 | ▲59.6 | 6,121 | ▲7.9 | 39.7% | ▲2.1p | 17,986 | 1.3 | 44.3% | 0.4p | 22,387 | ▲10.5 | 0.80 | 0.09p |
| 3月 | 1,802 | ▲13.2 | 17.6% | ▲0.8p | 6,725 | ▲10.8 | 20.4% | ▲0.5p | 166 | ▲62.4 | 6,875 | 11.2 | 39.1% | 2.2p | 19,072 | 4.0 | 42.4% | 0.4p | 24,754 | ▲11.0 | 0.77 | 0.11p |
| 平成25年度計 | 24,533 | ▲5.6 | 23.2% | 0.0p | 95,220 | ▲4.1 | 24.3% | 1.9p | 4,074 | ▲90.9 | 77,649 | 5.1 | 41.2% | 0.0p | 215,036 | 7.1 | 43.1% | 0.4p | 292,119 | ▲11.9 | 0.74 | 0.13p |
| 平成26年4月 | 3,058 | ▲18.3 | 26.4% | ▲5.1p | 6,683 | ▲16.7 | 19.4% | ▲1.9p | 171 | ▲61.7 | 7,567 | 14.9 | 45.0% | 3.4p | 19,415 | 11.4 | 44.6% | 2.3p | 25,412 | ▲11.3 | 0.76 | 0.15p |
| 5月 | 2,526 | ▲3.9 | 28.4% | 0.8p | 7,191 | ▲21.0 | 21.4% | ▲3.5p | 136 | ▲69.4 | 6,484 | 0.9 | 42.1% | ▲0.4p | 19,187 | 11.5 | 44.7% | 1.6p | 24,496 | ▲10.7 | 0.78 | 0.15p |
| 6月 | 1,718 | ▲9.9 | 21.6% | ▲1.9p | 7,251 | ▲16.6 | 22.5% | ▲2.8p | 120 | ▲71.2 | 6,899 | 18.8 | 43.1% | 5.2p | 19,412 | 13.0 | 45.1% | 3.1p | 23,237 | ▲9.0 | 0.84 | 0.17p |
| 7月 | 1,783 | ▲24.1 | 23.0% | ▲2.3p | 7,312 | ▲21.8 | 23.8% | ▲3.6p | 121 | ▲73.2 | 7,309 | 7.0 | 44.8% | 1.9p | 19,454 | 9.7 | 45.3% | 2.4p | 22,340 | ▲12.7 | 0.87 | 0.18p |
| 8月 | 1,543 | ▲11.9 | 21.4% | ▲1.2p | 6,956 | ▲21.1 | 23.8% | ▲3.3p | 122 | ▲72.1 | 6,442 | 3.4 | 43.5% | 2.5p | 19,112 | 9.0 | 45.3% | 3.2p | 21,300 | ▲12.5 | 0.90 | 0.18p |
| 9月 | 1,564 | ▲6.5 | 19.1% | ▲1.1p | 6,883 | ▲17.2 | 23.3% | ▲2.3p | 126 | ▲66.2 | 7,181 | 10.6 | 41.2% | 1.0p | 19,737 | 7.3 | 44.8% | 1.8p | 21,386 | ▲11.5 | 0.92 | 0.16p |
| 10月 | 1,899 | ▲14.5 | 24.0% | ▲1.6p | 6,411 | ▲20.5 | 22.0% | ▲3.1p | 98 | ▲72.8 | 7,510 | 0.8 | 41.9% | ▲0.7p | 19,929 | 5.6 | 43.8% | 0.6p | 20,985 | ▲11.7 | 0.95 | 0.16p |
| 11月 | 1,361 | ▲11.0 | 20.6% | 0.0p | 5,756 | ▲20.6 | 20.9% | ▲2.9p | 70 | ▲73.4 | 5,910 | ▲0.1 | 40.7% | 1.5p | 19,043 | 4.7 | 43.2% | 0.3p | 19,829 | ▲12.3 | 0.96 | 0.15p |
| 12月 | 1,277 | ▲0.9 | 20.0% | 1.0p | 5,916 | ▲17.3 | 22.6% | ▲2.3p | 68 | ▲72.9 | 6,555 | 16.4 | 43.9% | 0.3p | 18,864 | 7.5 | 44.3% | 0.4p | 18,672 | ▲11.0 | 1.01 | 0.17p |
| 平成27年1月 | 1,931 | ▲5.5 | 21.0% | 0.2p | 5,767 | ▲18.2 | 21.2% | ▲2.4p | 63 | ▲75.6 | 7,672 | 5.4 | 44.2% | ▲0.2p | 19,316 | 7.9 | 44.9% | 0.1p | 19,639 | ▲10.4 | 0.98 | 0.16p |
| 2月 | 1,530 | ▲4.3 | 17.8% | ▲1.9p | 5,795 | ▲13.1 | 20.3% | ▲2.0p | 60 | ▲70.7 | 6,679 | 9.1 | 42.2% | 2.5p | 19,744 | 9.8 | 45.4% | 1.1p | 21,137 | ▲5.6 | 0.93 | 0.13p |
| 3月 | 1,735 | ▲3.7 | 17.1% | ▲0.5p | 5,889 | ▲12.4 | 18.5% | ▲1.9p | 51 | ▲69.3 | 7,449 | 8.3 | 41.6% | 2.5p | 20,476 | 7.4 | 44.9% | 2.5p | 23,642 | ▲4.5 | 0.87 | 0.10p |
| 平成26年度計 | 21,925 | ▲10.6 | 21.8% | ▲1.4p | 77,810 | ▲18.3 | 21.6% | ▲2.7p | 1,206 | ▲70.4 | 83,657 | 7.7 | 42.8% | 1.6p | 233,689 | 8.7 | 44.7% | 1.6p | 262,075 | ▲10.3 | 0.89 | 0.15p |
| 平成27年4月 | 3,205 | 4.8 | 30.0% | 3.6p | 5,791 | ▲13.3 | 17.5% | ▲1.9p | 44 | ▲74.3 | 7,266 | ▲4.0 | 46.0% | 1.0p | 19,915 | 2.6 | 46.5% | 1.9p | 24,099 | ▲5.2 | 0.83 | 0.07p |
| 5月 | 2,244 | ▲11.2 | 28.3% | ▲0.1p | 6,278 | ▲12.7 | 19.9% | ▲1.5p | 41 | ▲69.9 | 6,208 | ▲4.3 | 45.2% | 3.1p | 19,135 | ▲0.3 | 46.7% | 2.0p | 22,683 | ▲7.4 | 0.84 | 0.06p |
| 6月 | 1,988 | 15.7 | 24.0% | 2.4p | 6,987 | ▲3.6 | 22.6% | 0.1p | 46 | ▲61.7 | 7,584 | 9.9 | 45.2% | 2.1p | 19,779 | 1.9 | 47.5% | 2.4p | 22,240 | ▲4.3 | 0.89 | 0.05p |
| 7月 | 1,590 | ▲10.8 | 21.7% | ▲1.3p | 7,005 | ▲4.2 | 23.7% | ▲0.1p | 51 | ▲57.9 | 7,451 | 1.9 | 43.8% | ▲1.0p | 19,886 | 2.2 | 46.4% | 1.1p | 21,326 | ▲4.5 | 0.93 | 0.06p |
| 8月 | 1,550 | 0.5 | 21.2% | ▲0.2p | 6,962 | 0.1 | 23.8% | 0.0p | 66 | ▲45.9 | 6,451 | 0.1 | 45.0% | 1.5p | 19,982 | 4.6 | 46.3% | 1.0p | 21,094 | ▲1.0 | 0.95 | 0.05p |
| 9月 | 1,498 | ▲4.2 | 20.0% | 0.9p | 6,779 | ▲1.5 | 23.2% | ▲0.1p | 64 | ▲49.2 | 7,356 | 2.4 | 43.7% | 2.5p | 20,184 | 2.3 | 45.9% | 1.1p | 21,006 | ▲1.8 | 0.96 | 0.04p |
| 10月 | | | | | | | | | | | | | | | | | | | | | | |
| 11月 | | | | | | | | | | | | | | | | | | | | | | |
| 12月 | | | | | | | | | | | | | | | | | | | | | | |
| 平成28年1月 | | | | | | | | | | | | | | | | | | | | | | |
| 2月 | | | | | | | | | | | | | | | | | | | | | | |
| 3月 | | | | | | | | | | | | | | | | | | | | | | |
| 平成27年度計 | 12,075 | ▲1.0 | 24.6% | 2.8p | 39,802 | ▲5.9 | 21.7% | 0.1p | 312 | ▲60.8 | 42,316 | 1.0 | 44.8% | 2.0p | 118,881 | 2.2 | 46.5% | 1.8p | 132,448 | ▲4.1 | 0.90 | 0.01p |

※受給資格決定件数・受給者実人員は平成22年1月分より運輸支局取扱分(船員)を含む。(平成23年7月分より遡及して変更) ※受給者実人員〔延長分〕は個別延長給付及び広域延長給付分を計上。

※正社員の有効求人倍率は、正社員有効求人人数をパートタイムを除く常用の月間有効求職者数で除して算出。

職業紹介関係主要指標

【企業整備状況、雇用調整助成金に係る休業等実施計画受理状況】

福島労働局職業安定部

| 年月/項目 | 企業整備状況(整備人員10名以上) | | | | | | | | 雇用調整助成金に係る休業・教育訓練実施計画受理状況 | | | | | | | | | | | |
|----------|-------------------|-------|-------|-------|-------|--------|-------|--------|---------------------------|--------|-------|--------|---------------|-------|---------|-------|-------|-------|---------|-------|
| | 企業整備(全数) | | | | うち正社員 | | | | 雇用調整助成金(大企業) | | | | 雇用調整助成金(中小企業) | | | | 合計 | | | |
| | 件数 | 前年同月比 | 人員 | 前年同月比 | 件数 | 前年同月比 | 人員 | 前年同月比 | 件数 | 前年同月比 | 人員 | 前年同月比 | 件数 | 前年同月比 | 人員 | 前年同月比 | 件数 | 前年同月比 | 人員 | 前年同月比 |
| 平成24年度平均 | 6 | | 267 | | 5 | | 186 | | 17 | | 3,770 | | 738 | | 18,560 | | 754 | | 22,330 | |
| 平成25年度平均 | 5 | ▲22.4 | 164 | ▲38.8 | 4 | ▲18.5 | 139 | ▲24.9 | 5 | ▲69.7 | 783 | ▲79.2 | 425 | ▲42.4 | 9,744 | ▲47.5 | 430 | ▲43.0 | 10,527 | ▲52.9 |
| 平成26年度平均 | 4 | ▲25.4 | 109 | ▲33.4 | 3 | ▲22.6 | 74 | ▲46.7 | 0 | | 0 | | 30 | ▲93.0 | 538 | ▲94.5 | 30 | ▲93.0 | 538 | ▲94.9 |
| 平成27年度平均 | 3 | ▲25.0 | 87 | ▲20.2 | 3 | 0.0 | 69 | ▲6.8 | 0 | | 0 | | 47 | 56.7 | 1,091 | 102.8 | 47 | 56.7 | 1,091 | 102.8 |
| 平成25年4月 | 6 | ▲14.3 | 112 | ▲34.1 | 6 | 0.0 | 102 | ▲14.3 | 8 | ▲33.3 | 1,356 | ▲56.5 | 654 | ▲19.0 | 16,694 | ▲6.5 | 662 | ▲19.2 | 18,050 | ▲14.0 |
| 5月 | 4 | ▲33.3 | 92 | ▲14.0 | 4 | ▲33.3 | 64 | ▲27.3 | 7 | ▲63.2 | 853 | ▲76.3 | 628 | ▲22.1 | 15,093 | ▲20.2 | 635 | ▲23.0 | 15,946 | ▲29.2 |
| 6月 | 7 | 16.7 | 556 | 89.1 | 6 | 50.0 | 530 | 728.1 | 6 | ▲45.5 | 839 | ▲70.6 | 552 | ▲20.3 | 13,595 | ▲15.7 | 558 | ▲20.7 | 14,434 | ▲24.0 |
| 7月 | 6 | - | 129 | - | 5 | - | 101 | - | 10 | ▲33.3 | 1,007 | ▲69.7 | 551 | ▲20.9 | 12,562 | ▲25.6 | 561 | ▲21.2 | 13,569 | ▲32.8 |
| 8月 | 2 | 0.0 | 55 | 22.2 | 2 | 0.0 | 28 | 16.7 | 6 | ▲62.5 | 820 | ▲76.1 | 489 | ▲30.2 | 11,427 | ▲34.3 | 495 | ▲31.0 | 12,247 | ▲41.2 |
| 9月 | 3 | ▲62.5 | 212 | ▲42.5 | 3 | ▲62.5 | 212 | ▲13.1 | 5 | ▲73.7 | 810 | ▲73.8 | 456 | ▲33.8 | 11,291 | ▲35.5 | 461 | ▲34.9 | 12,101 | ▲41.2 |
| 10月 | 6 | ▲33.3 | 154 | ▲61.9 | 6 | ▲33.3 | 146 | ▲63.3 | 5 | ▲73.7 | 790 | ▲78.3 | 441 | ▲39.1 | 9,665 | ▲50.7 | 446 | ▲40.0 | 10,455 | ▲55.1 |
| 11月 | 4 | ▲20.0 | 131 | ▲26.4 | 4 | 0.0 | 95 | ▲22.8 | 4 | ▲77.8 | 739 | ▲85.0 | 401 | ▲45.0 | 8,578 | ▲55.9 | 405 | ▲45.8 | 9,317 | ▲61.8 |
| 12月 | 7 | 16.7 | 147 | ▲80.7 | 5 | 0.0 | 63 | ▲90.9 | 3 | ▲82.4 | 732 | ▲79.9 | 324 | ▲54.6 | 7,292 | ▲63.4 | 327 | ▲55.2 | 8,024 | ▲66.0 |
| 平成26年1月 | 7 | 40.0 | 95 | ▲35.4 | 5 | 25.0 | 52 | ▲35.8 | 3 | ▲83.3 | 728 | ▲84.4 | 299 | ▲57.2 | 5,271 | ▲69.9 | 302 | ▲57.9 | 5,999 | ▲72.9 |
| 2月 | 3 | ▲57.1 | 95 | ▲46.6 | 3 | ▲25.0 | 95 | 26.7 | 3 | ▲84.2 | 724 | ▲87.0 | 218 | ▲70.9 | 3,875 | ▲80.4 | 221 | ▲71.3 | 4,599 | ▲81.8 |
| 3月 | 4 | ▲73.3 | 186 | ▲66.3 | 4 | ▲69.2 | 185 | ▲42.9 | 0 | ▲100.0 | 0 | ▲100.0 | 87 | ▲89.7 | 1,586 | ▲92.7 | 87 | ▲89.9 | 1,586 | ▲93.7 |
| 平成25年度計 | 59 | ▲22.4 | 1,964 | ▲38.8 | 53 | ▲18.5 | 1,673 | ▲24.9 | 60 | ▲69.7 | 9,398 | ▲79.2 | 5,100 | ▲42.4 | 116,929 | ▲47.5 | 5,160 | ▲43.0 | 126,327 | ▲52.9 |
| 平成26年4月 | 3 | ▲50.0 | 47 | ▲58.0 | 3 | ▲50.0 | 30 | ▲70.6 | 0 | - | 0 | - | 55 | ▲91.6 | 924 | ▲94.5 | 55 | ▲91.7 | 924 | ▲94.9 |
| 5月 | 1 | ▲75.0 | 93 | 1.1 | 0 | ▲100.0 | 0 | ▲100.0 | 0 | - | 0 | - | 46 | ▲92.7 | 705 | ▲95.3 | 46 | ▲92.8 | 705 | ▲95.6 |
| 6月 | 8 | 14.3 | 192 | ▲65.5 | 8 | 33.3 | 167 | ▲68.5 | 0 | - | 0 | - | 41 | ▲92.6 | 608 | ▲95.5 | 41 | ▲92.7 | 608 | ▲95.8 |
| 7月 | 1 | ▲83.3 | 31 | ▲76.0 | 0 | ▲100.0 | 0 | ▲100.0 | 0 | - | 0 | - | 36 | ▲93.5 | 682 | ▲94.6 | 36 | ▲93.6 | 682 | ▲95.0 |
| 8月 | 3 | 50.0 | 56 | 1.8 | 3 | 50.0 | 56 | 100.0 | 0 | - | 0 | - | 24 | ▲95.1 | 398 | ▲96.5 | 24 | ▲95.2 | 398 | ▲96.8 |
| 9月 | 1 | ▲66.7 | 10 | ▲95.3 | 1 | ▲66.7 | 10 | ▲95.3 | 0 | - | 0 | - | 25 | ▲94.5 | 386 | ▲96.6 | 25 | ▲94.6 | 386 | ▲96.8 |
| 10月 | 2 | ▲66.7 | 49 | ▲68.2 | 2 | ▲66.7 | 48 | ▲67.1 | 0 | - | 0 | - | 17 | ▲96.1 | 269 | ▲97.2 | 17 | ▲96.2 | 269 | ▲97.4 |
| 11月 | 1 | ▲75.0 | 34 | ▲74.0 | 1 | ▲75.0 | 34 | ▲64.2 | 0 | - | 0 | - | 18 | ▲95.5 | 587 | ▲93.2 | 18 | ▲95.6 | 587 | ▲93.7 |
| 12月 | 7 | 0.0 | 144 | ▲2.0 | 7 | 40.0 | 128 | 103.2 | 0 | - | 0 | - | 18 | ▲94.4 | 250 | ▲96.6 | 18 | ▲94.5 | 250 | ▲96.9 |
| 平成27年1月 | 5 | ▲28.6 | 87 | ▲8.4 | 5 | 0.0 | 44 | ▲15.4 | 0 | - | 0 | - | 22 | ▲92.6 | 285 | ▲94.6 | 22 | ▲92.7 | 285 | ▲95.2 |
| 2月 | 3 | 0.0 | 67 | ▲29.5 | 2 | ▲33.3 | 52 | ▲45.3 | 0 | - | 0 | - | 22 | ▲89.9 | 396 | ▲89.8 | 22 | ▲90.0 | 396 | ▲91.4 |
| 3月 | 9 | 125.0 | 498 | 167.7 | 9 | 125.0 | 323 | 74.6 | 0 | - | 0 | - | 35 | ▲59.8 | 965 | ▲39.2 | 35 | ▲59.8 | 965 | ▲39.2 |
| 平成26年度計 | 44 | ▲25.4 | 1,308 | ▲33.4 | 41 | ▲22.6 | 892 | ▲46.7 | 0 | | 0 | | 359 | ▲93.0 | 6,455 | ▲94.5 | 359 | ▲93.0 | 6,455 | ▲94.9 |
| 平成27年4月 | 5 | 66.7 | 57 | 21.3 | 4 | 33.3 | 38 | 26.7 | 0 | - | 0 | - | 41 | ▲25.5 | 538 | ▲41.8 | 41 | ▲25.5 | 538 | ▲41.8 |
| 5月 | 3 | 200.0 | 228 | 145.2 | 3 | - | 228 | - | 0 | - | 0 | - | 39 | ▲15.2 | 600 | ▲14.9 | 39 | ▲15.2 | 600 | ▲14.9 |
| 6月 | 3 | ▲62.5 | 45 | ▲76.6 | 3 | ▲62.5 | 35 | ▲79.0 | 0 | - | 0 | - | 47 | 14.6 | 1,365 | 124.5 | 47 | 14.6 | 1,365 | 124.5 |
| 7月 | 2 | 100.0 | 73 | 135.5 | 2 | - | 50 | - | 0 | - | 0 | - | 56 | 55.6 | 1,556 | 128.2 | 56 | 55.6 | 1,556 | 128.2 |
| 8月 | 3 | 0.0 | 37 | ▲33.9 | 3 | 0.0 | 31 | ▲44.6 | 0 | - | 0 | - | 45 | 87.5 | 1,254 | 215.1 | 45 | 87.5 | 1,254 | 215.1 |
| 9月 | 4 | 300.0 | 79 | 690.0 | 3 | 200.0 | 31 | 210.0 | 0 | - | 0 | - | 51 | 104.0 | 1,231 | 218.9 | 51 | 104.0 | 1,231 | 218.9 |
| 10月 | | | | | | | | | | | | | | | | | | | | |
| 11月 | | | | | | | | | | | | | | | | | | | | |
| 12月 | | | | | | | | | | | | | | | | | | | | |
| 平成28年1月 | | | | | | | | | | | | | | | | | | | | |
| 2月 | | | | | | | | | | | | | | | | | | | | |
| 3月 | | | | | | | | | | | | | | | | | | | | |
| 平成27年度計 | 20 | 17.6 | 519 | 21.0 | 18 | 20.0 | 413 | 57.0 | 0 | | 0 | | 279 | 22.9 | 6,544 | 76.7 | 279 | ▲22.3 | 6,544 | 1.4 |