



厚生労働省福島労働局発表  
平成29年1月31日(火)  
午前10時00分解禁

|        |                 |              |
|--------|-----------------|--------------|
| 担<br>当 | 福島労働局職業安定部職業安定課 |              |
|        | 職業安定課長          | 菊田 稔         |
|        | 課長補佐            | 秋元初雄         |
|        | 地方労働市場情報官       | 管家孝弘         |
|        | 電話              | 024(529)5338 |

# 最近の雇用失業情勢について

(平成28年12月及び平成28年内容)

## 概況

県内の有効求人倍率は、前月を0.02ポイント下回る1.45倍となった。県内の雇用失業情勢は、改善の動きが緩やかになっている。

### 1 有効求人倍率等（季節調整値）

- (1) 有効求人倍率は1.45倍で、前月を0.02ポイント下回った。
- (2) 月間有効求人数は前月比1.8%減少となり、月間有効求職者数は前月比で0.04%減少した。

### 2 新規求人倍率等（季節調整値）

- (1) 新規求人倍率は1.99倍で、前月を0.07ポイント上回った。
- (2) 新規求人数は前月比10.0%増加し、新規求職申込件数は前月比で6.2%増加した。

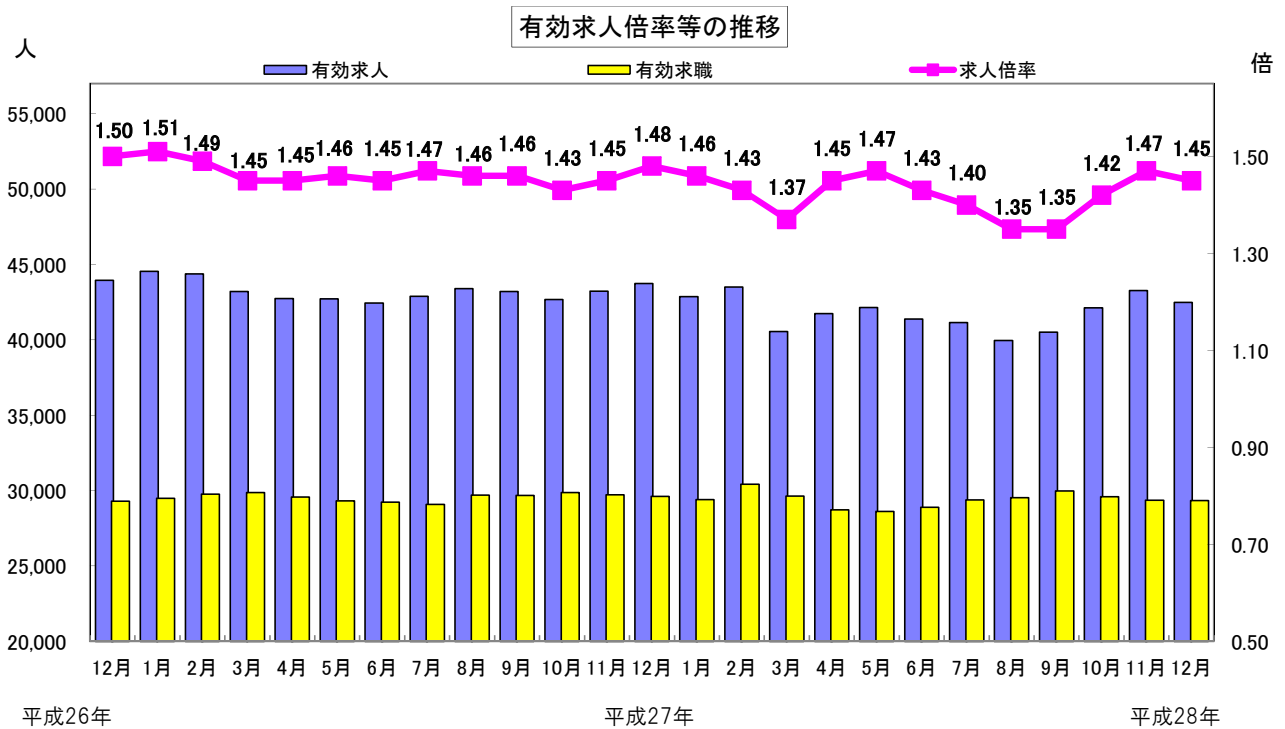

※ 月別の数値は季節調整値である。

# 最近の雇用失業情勢(平成28年12月分)

厚生労働省福島労働局職業安定部職業安定課  
地方労働市場情報官 管家 孝弘  
電話:024(529)5338 (公表日:平成29年1月31日)

## 1 主要項目別概況

### (1) 求人(原数値)

| 項目         | 12月    | 11月    | 前年同月   | 対前年同月比 | 対前月比(季節調整値) |
|------------|--------|--------|--------|--------|-------------|
| 新規求人数(人)   | 14,206 | 14,534 | 14,765 | ▲3.8%  | 10.0%       |
| 月間有効求人数(人) | 41,190 | 43,373 | 41,788 | ▲1.4%  | ▲1.8%       |

### ■新規求人数(原数値)の主要産業別内訳

|         | 12月   | 11月    | 10月   |             | 12月    | 11月    | 10月    |
|---------|-------|--------|-------|-------------|--------|--------|--------|
| 建設業     | 1,825 | 2,028  | 2,163 | 宿泊業,飲食サービス業 | 930    | 977    | 1,384  |
| 前年同月比   | ▲8.2% | ▲2.0%  | ▲8.5% | 前年同月比       | 3.7%   | ▲0.3%  | 19.2%  |
| 製造業     | 1,804 | 1,660  | 2,015 | 医療,福祉       | 2,481  | 2,252  | 2,964  |
| 前年同月比   | 1.7%  | 12.2%  | ▲2.9% | 前年同月比       | 1.9%   | 2.6%   | 2.7%   |
| 運輸業,郵便業 | 728   | 642    | 883   | サービス業       | 2,280  | 2,359  | 2,333  |
| 前年同月比   | ▲5.2% | ▲17.3% | ▲5.8% | 前年同月比       | ▲8.0%  | 5.2%   | ▲24.4% |
| 卸売業,小売業 | 2,015 | 2,138  | 2,473 | 全産業計        | 14,206 | 14,534 | 16,898 |
| 前年同月比   | ▲2.2% | 19.6%  | ▲3.2% | 前年同月比       | ▲3.8%  | 1.4%   | ▲2.9%  |

### ■正社員有効求人倍率等状況(原数値)

| 項目          | 12月    | 11月    | 前年同月   | 対前年同月比 |
|-------------|--------|--------|--------|--------|
| 月間有効求人数(人)  | 19,422 | 20,407 | 18,973 | 2.4%   |
| 月間有効求職者数(人) | 18,664 | 19,879 | 18,987 | ▲1.7%  |
| 有効求人倍率(倍)   | 1.04   | 1.03   | 1.00   | 0.04p  |

### (2) 求職(原数値)

| 項目          | 12月    | 11月    | 前年同月   | 対前年同月比 | 対前月比(季節調整値) |
|-------------|--------|--------|--------|--------|-------------|
| 新規求職申込件数(件) | 6,621  | 6,893  | 6,503  | 1.8%   | 6.2%        |
| 月間有効求職者数(人) | 26,345 | 27,863 | 26,526 | ▲0.7%  | ▲0.04%      |

### (3) 求人倍率(原数値)

| 項目     | 12月  | 11月  | 前年同月 | 対前年同月差 | 対前月差(季節調整値) |
|--------|------|------|------|--------|-------------|
| 新規求人倍率 | 2.15 | 2.11 | 2.27 | ▲0.12p | 0.07p       |
| 有効求人倍率 | 1.56 | 1.56 | 1.58 | ▲0.02p | ▲0.02p      |

### (4) 就職

| 項目            | 12月   | 11月   | 前年同月  | 対前年同月比 |
|---------------|-------|-------|-------|--------|
| 就職件数(件)       | 2,552 | 2,954 | 2,579 | ▲1.0%  |
| 就職率(新規求職申込へ入) | 38.5% | 42.9% | 39.7% | ▲1.2p  |

### (5) 雇用保険受給資格決定件数等状況

| 項目                     | 12月   | 11月   | 前年同月  | 対前年同月比 |
|------------------------|-------|-------|-------|--------|
| 雇用保険受給資格決定件数(件)        | 1,373 | 1,591 | 1,321 | 3.9%   |
| 新規求職者に占める割合            | 20.7% | 23.1% | 20.3% | 0.4p   |
| 雇用保険(基本手当基本分)受給者実人員(人) | 5,623 | 5,837 | 5,853 | ▲3.9%  |
| 有効求職者に占める割合            | 21.3% | 20.9% | 22.1% | ▲0.8p  |
| 雇用保険(個別延長給付等)受給者実人員(人) | 44    | 47    | 41    | 7.3%   |

※ 雇用保険受給資格決定件数及び受給者実人員には、運輸支局取扱分(船員)を含む。

※ 個別延長給付等は、個別延長給付及び広域延長給付分を計上。

(6) 雇用調整助成金に係る休業等実施計画届受理状況

|      | 12月  |      | 11月  |      | 前年同月 |       | 前年同月比  |        |
|------|------|------|------|------|------|-------|--------|--------|
|      | 事業所数 | 対象者数 | 事業所数 | 対象者数 | 事業所数 | 対象者数  | 事業所数   | 対象者数   |
| 大企業  | 0    | 0    | 0    | 0    | 0    | 0     | -      | -      |
| 中小企業 | 10   | 115  | 14   | 111  | 45   | 1,241 | ▲77.8% | ▲90.7% |
| 合計   | 10   | 115  | 14   | 111  | 45   | 1,241 | ▲77.8% | ▲90.7% |

2 参 考

(全国)…学卒を除きパートを含む(季節調整値)

■有効求人倍率 **1.43倍** (前月 1.41倍 0.02ポイント 上昇)  
 ・月間有効求人数 前月比 1.9% 増加  
 ・月間有効求職者数 前月比 0.2% 増加

■新規求人倍率 **2.18倍** (前月 2.11倍 0.07ポイント 上昇)  
 ・新規求人数 前月比 5.4% 増加  
 ・新規求職申込件数 前月比 1.7% 増加

■新規求人数(原数値)の主要産業別内訳(対前年同月比)

|         | 12月   | 11月  | 10月   |             | 12月  | 11月   | 10月   |
|---------|-------|------|-------|-------------|------|-------|-------|
| 建設業     | 10.7% | 8.6% | 1.0%  | 宿泊業、飲食サービス業 | 7.6% | 8.5%  | 3.5%  |
| 製造業     | 8.6%  | 8.3% | 0.7%  | 医療、福祉       | 8.2% | 10.6% | 1.6%  |
| 運輸業、郵便業 | 6.3%  | 1.8% | ▲1.1% | サービス業       | 6.0% | 9.6%  | ▲3.5% |
| 卸売業、小売業 | 5.6%  | 3.7% | ▲4.7% | 全産業計        | 7.8% | 7.7%  | ▲1.1% |

■完全失業率(季節調整値) **3.1%** (前月 3.1% -)

| 項目<br>年度・月 | 全<br>国<br>完<br>全<br>失<br>業<br>率<br>(%) | 有 効 求 人 倍 率 |                  |             |                  | 安定所別<br>地域別<br>(原数値) | 有 効 求 人 倍 率 (倍) |        |      |                      |                          |
|------------|--|-------------|------------------|-------------|------------------|----------------------|-----------------|--------|------|----------------------|--------------------------|
|            |  | 全 国         |                  | 福 島 県       |                  |                      | 28年12月          | 28年11月 | 前年同月 | 対 前 月<br>増 減 ポ イ ン ト | 対 前 年 同 月<br>増 減 ポ イ ン ト |
|            |  | 求人倍率<br>(倍) | 対前年・前月<br>増減ポイント | 求人倍率<br>(倍) | 対前年・前月<br>増減ポイント |                      |                 |        |      |                      |                          |
| 23年度       | 4.5                                    | 0.68        | 0.12             | 0.66        | 0.21             | 福 島                  | 1.41            | 1.41   | 1.51 | 0.00                 | ▲0.10                    |
| 24年度       | 4.3                                    | 0.82        | 0.14             | 1.06        | 0.40             | 二 本 松                | 1.96            | 1.80   | 1.85 | 0.16                 | 0.11                     |
| 25年度       | 3.9                                    | 0.97        | 0.15             | 1.27        | 0.21             | 県北計                  | 1.51            | 1.48   | 1.57 | 0.03                 | ▲0.06                    |
| 26年度       | 3.5                                    | 1.11        | 0.14             | 1.45        | 0.18             | 郡 山                  | 1.66            | 1.66   | 1.57 | 0.00                 | 0.09                     |
| 27年度       | 3.3                                    | 1.23        | 0.12             | 1.45        | 0.00             | 白 河                  | 1.07            | 1.09   | 1.24 | ▲0.02                | ▲0.17                    |
| 27年8月      | 3.4                                    | 1.22        | 0.01             | 1.46        | ▲0.01            | 須賀川                  | 1.17            | 1.15   | 1.14 | 0.02                 | 0.03                     |
| 9月         | 3.4                                    | 1.23        | 0.01             | 1.46        | 0.00             | 県中・県南計               | 1.45            | 1.45   | 1.43 | 0.00                 | 0.02                     |
| 10月        | 3.1                                    | 1.24        | 0.01             | 1.43        | ▲0.03            | 会津若松                 | 1.26            | 1.34   | 1.29 | ▲0.08                | ▲0.03                    |
| 11月        | 3.3                                    | 1.26        | 0.02             | 1.45        | 0.02             | 会津計                  | 1.26            | 1.34   | 1.29 | ▲0.08                | ▲0.03                    |
| 12月        | 3.3                                    | 1.27        | 0.01             | 1.48        | 0.03             | 平                    | 1.90            | 1.84   | 1.84 | 0.06                 | 0.06                     |
| 28年1月      | 3.2                                    | 1.28        | 0.01             | 1.46        | ▲0.02            | いわき計                 | 1.90            | 1.84   | 1.84 | 0.06                 | 0.06                     |
| 2月         | 3.3                                    | 1.28        | 0.00             | 1.43        | ▲0.03            | 相双                   | 2.32            | 2.26   | 2.60 | 0.06                 | ▲0.28                    |
| 3月         | 3.2                                    | 1.30        | 0.02             | 1.37        | ▲0.06            | 相双計                  | 2.32            | 2.26   | 2.60 | 0.06                 | ▲0.28                    |
| 4月         | 3.2                                    | 1.34        | 0.04             | 1.45        | 0.08             | 県計                   | 1.56            | 1.56   | 1.58 | 0.00                 | ▲0.02                    |
| 5月         | 3.2                                    | 1.36        | 0.02             | 1.47        | 0.02             | 各道県別 (季節調整値)         |                 |        |      |                      |                          |
| 6月         | 3.1                                    | 1.37        | 0.01             | 1.43        | ▲0.04            | 北海道                  | 1.09            | 1.02   | 0.98 | 0.07                 | 0.11                     |
| 7月         | 3.0                                    | 1.37        | 0.00             | 1.40        | ▲0.03            | 青 森                  | 1.18            | 1.14   | 0.97 | 0.04                 | 0.21                     |
| 8月         | 3.1                                    | 1.37        | 0.00             | 1.35        | ▲0.05            | 岩 手                  | 1.33            | 1.29   | 1.20 | 0.04                 | 0.13                     |
| 9月         | 3.0                                    | 1.38        | 0.01             | 1.35        | 0.00             | 宮 城                  | 1.55            | 1.47   | 1.34 | 0.08                 | 0.21                     |
| 10月        | 3.0                                    | 1.40        | 0.02             | 1.42        | 0.07             | 秋 田                  | 1.27            | 1.23   | 1.09 | 0.04                 | 0.18                     |
| 11月        | 3.1                                    | 1.41        | 0.01             | 1.47        | 0.05             | 山 形                  | 1.40            | 1.31   | 1.20 | 0.09                 | 0.20                     |
| 12月        | 3.1                                    | 1.43        | 0.02             | 1.45        | ▲0.02            | 福 島                  | 1.45            | 1.47   | 1.48 | ▲0.02                | ▲0.03                    |

(注)1. 有効求人倍率、完全失業率は、毎月については季節調整値、年度計は原数値。

3. 全国完全失業率23年度は岩手県、宮城県及び福島県を除く。

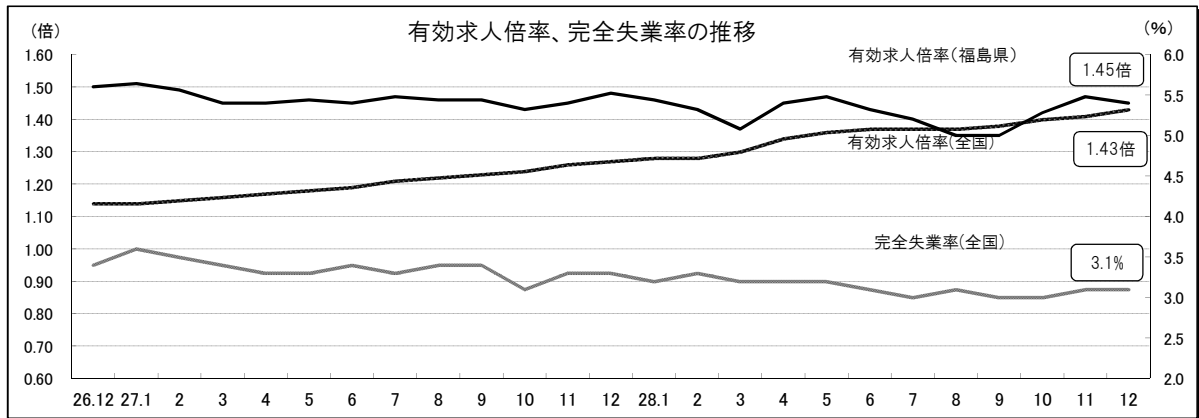

資料出所 有効求人倍率(季節調整値):厚生労働省職業安定局「職業安定業務統計」(左側目盛り)  
完全失業率(季節調整値):総務省統計局「労働力調査」(右側目盛り)

### 3 その他

#### (1)地域の完全失業率(原数値)の推移

(単位:%)

|    | 27年 10月~12月 | 28年 1月~3月 | 28年 4月~6月 | 28年 7月~9月 | 28年 10月~12月 |
|----|-------------|-----------|-----------|-----------|-------------|
| 東北 | 3.5         | 3.6       | 3.4       | 2.8       | 2.7         |
| 全国 | 3.1         | 3.2       | 3.3       | 3.1       | 2.9         |

(資料出所)総務省統計局「労働力調査」

(注)完全失業率は、地域別(原数値)と全国計(原数値・季調値)のみが公表される。

#### (2)地域の雇用過不足感の状況(雇用人員判断D.I.)

(単位:%)

|    |          | 28年6月 | 28年9月   | 28年12月 | 前回予測 | 29年3月(予測) |
|----|----------|-------|---------|--------|------|-----------|
|    |          | 福島支店  | 製造業 ▲11 | ▲7     | ▲16  | ▲9        |
|    | 非製造業 ▲29 | ▲31   | ▲34     | ▲3     | ▲31  |           |
| 全国 | 製造業 ▲6   | ▲8    | ▲12     | ▲4     | ▲13  |           |
|    | 非製造業 ▲25 | ▲25   | ▲29     | ▲4     | ▲30  |           |

(資料出所)日本銀行福島支店「第171回全国企業短期経済観測調査(福島県分)」(平成28年12月14日発表)

(注)1. 雇用人員判断D.I.=雇用人員が「過剰」とする企業の割合-「不足」とする企業の割合。

2. 予測値は、3ヶ月後の予測。

#### (3)企業整備、企業倒産状況

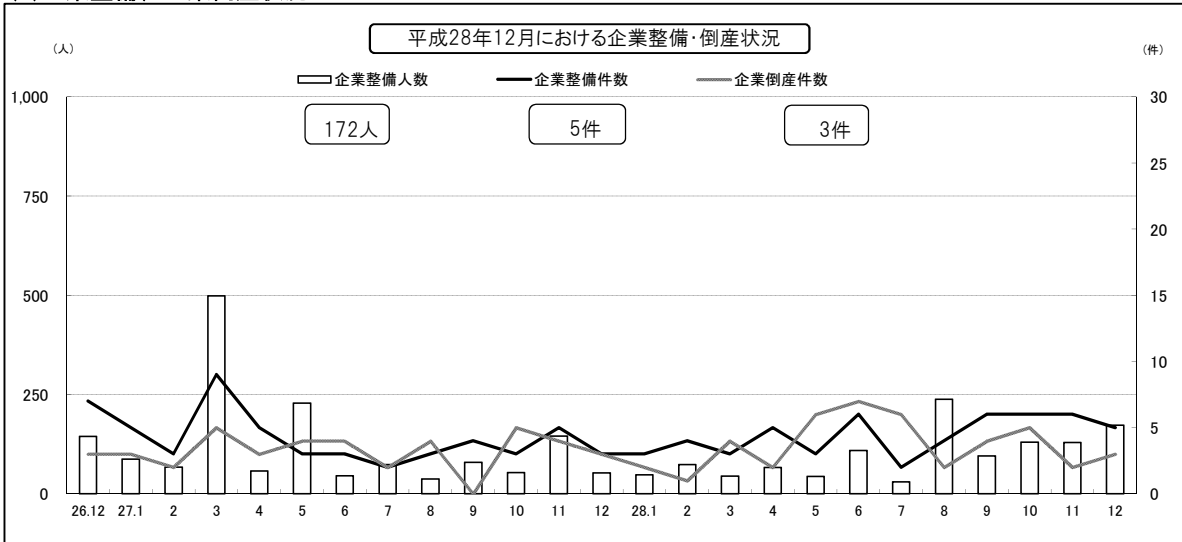

※企業整備件数(右側目盛り)

※企業整備人数(左側目盛り):整備人員10名以上、公共職業安定所調べ

※企業倒産件数(右側目盛り):負債総額1,000万円以上、帝国データバンク調べ

なお、企業倒産件数は法的倒産のみ計上している

「最近の雇用失業情勢について」次回(1月分)公表日 平成29年3月3日(金)

## 常用有効求人数及び常用有効求職者数の職業別状況（平成28年12月）

福島労働局

○ 専門・技術（建築・土木技術者、看護師・医療技術者など）、サービス（介護サービス、接客・給仕など）、保安（道路交通誘導員など）、輸送等運転や建設等の職業等で求人数が求職者数を上回っている一方で、事務、配送・清掃等で求職者数が求人数を上回っているなど、職業間でのミスマッチが生じている。

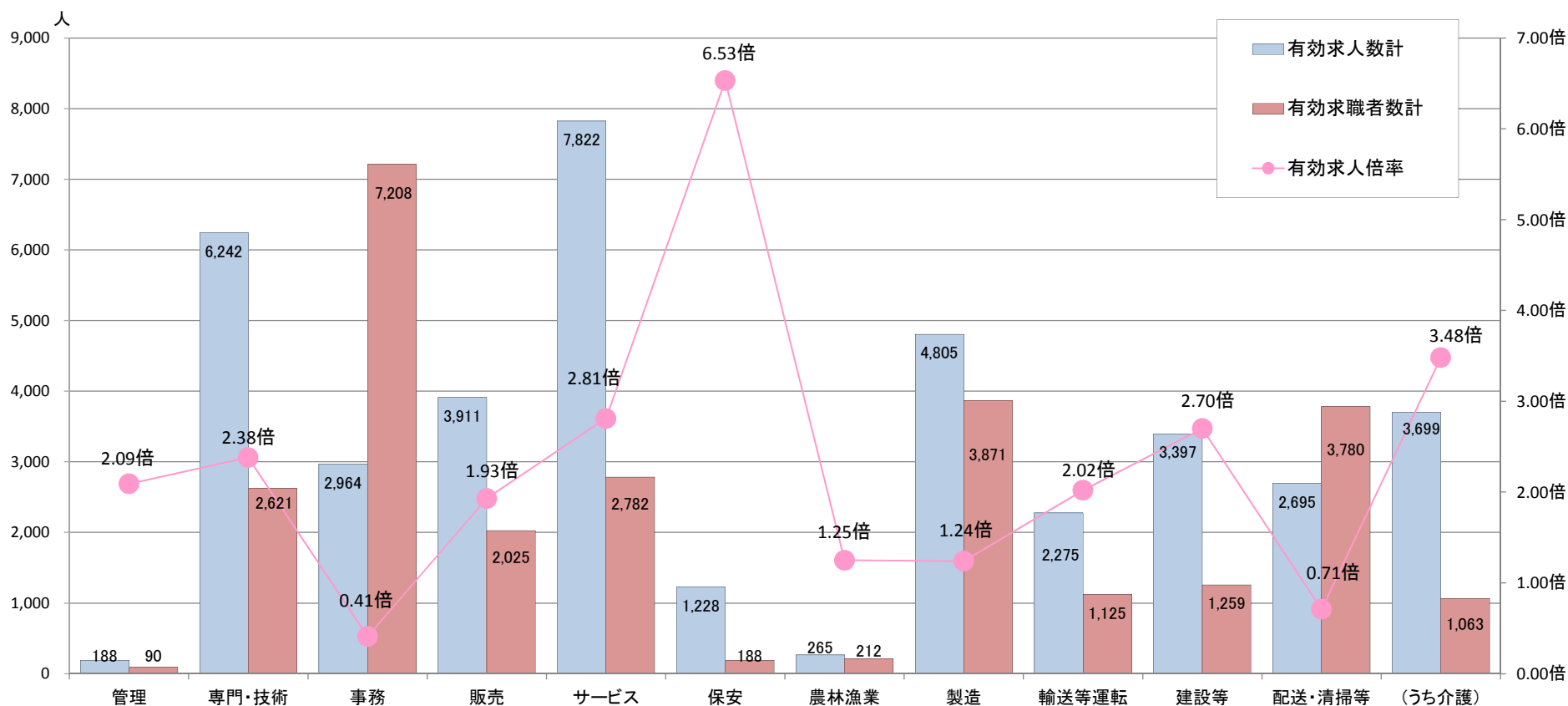

| 〔常用〕           | 管理的職業 | 専門的・技術的職業 | 事務的職業 | 販売の職業 | サービスの職業 | 保安の職業 | 農林漁業の職業 | 製造の職業 | 輸送等運転の職業 | 建設等の職業 | 配送・清掃・倉庫等の職業 | うち介護関係 | 分類不能  | 職業計    |
|----------------|-------|-----------|-------|-------|---------|-------|---------|-------|----------|--------|--------------|--------|-------|--------|
| 有効求人人数(フルタイム)  | 186   | 4,913     | 2,133 | 2,390 | 4,152   | 956   | 199     | 3,978 | 2,020    | 3,381  | 1,231        | 2,612  | 0     | 25,539 |
| 有効求人人数(パートタイム) | 2     | 1,329     | 831   | 1,521 | 3,670   | 272   | 66      | 827   | 255      | 16     | 1,464        | 1,087  | 0     | 10,253 |
| 有効求人人数計        | 188   | 6,242     | 2,964 | 3,911 | 7,822   | 1,228 | 265     | 4,805 | 2,275    | 3,397  | 2,695        | 3,699  | 0     | 35,792 |
| 有効求職者数(男)      | 84    | 1,131     | 1,643 | 1,017 | 833     | 176   | 152     | 2,522 | 1,100    | 1,188  | 2,300        | 281    | 354   | 12,500 |
| 有効求職者数(女)      | 6     | 1,487     | 5,559 | 1,007 | 1,941   | 12    | 60      | 1,346 | 24       | 69     | 1,472        | 779    | 231   | 13,214 |
| 有効求職者数計        | 90    | 2,621     | 7,208 | 2,025 | 2,782   | 188   | 212     | 3,871 | 1,125    | 1,259  | 3,780        | 1,063  | 587   | 25,748 |
| 有効求人倍率         | 2.09倍 | 2.38倍     | 0.41倍 | 1.93倍 | 2.81倍   | 6.53倍 | 1.25倍   | 1.24倍 | 2.02倍    | 2.70倍  | 0.71倍        | 3.48倍  | 0.00倍 | 1.39倍  |

# 一般職業紹介状況（新規学卒者を除きパートタイムを含む）

福島労働局

| 年/項目  | 月間有効求職者数 |        |       | 月間有効求人数 |        |       | 有求倍<br>効人率 | 新規求職申込件数 |       | 新規求人数   |       | 新求倍<br>規人率 | 就職件数   |      | 就職率  |
|-------|----------|--------|-------|---------|--------|-------|------------|----------|-------|---------|-------|------------|--------|------|------|
|       | 左の月平均    | 対前年比   |       | 左の月平均   | 対前年比   |       |            | 対前年比     |       | 対前年比    |       |            | 対前年比   |      |      |
| 平成19年 | 413,338  | 34,445 | ▲1.4  | 367,287 | 30,607 | ▲1.5  | 0.89       | 115,481  | ▲1.7  | 150,167 | ▲0.5  | 1.30       | 39,760 | ▲2.2 | 34.4 |
| 平成20年 | 441,940  | 36,828 | 6.9   | 301,475 | 25,123 | ▲17.9 | 0.68       | 123,626  | 7.1   | 118,780 | ▲20.9 | 0.96       | 36,995 | ▲7.0 | 29.9 |
| 平成21年 | 606,023  | 50,502 | 37.1  | 217,355 | 18,113 | ▲27.9 | 0.36       | 142,762  | 15.5  | 95,546  | ▲19.6 | 0.67       | 40,887 | 10.5 | 28.6 |
| 平成22年 | 560,439  | 46,703 | ▲7.5  | 233,757 | 19,480 | 7.5   | 0.42       | 138,205  | ▲3.2  | 101,849 | 6.6   | 0.74       | 42,297 | 3.4  | 30.6 |
| 平成23年 | 556,813  | 46,401 | ▲0.6  | 330,678 | 27,557 | 41.5  | 0.59       | 140,971  | 2.0   | 138,830 | 36.3  | 0.98       | 46,194 | 9.2  | 32.8 |
| 平成24年 | 472,477  | 39,373 | ▲15.1 | 452,401 | 37,700 | 36.8  | 0.96       | 115,018  | ▲18.4 | 174,680 | 25.8  | 1.52       | 46,183 | ▲0.0 | 40.2 |
| 平成25年 | 399,190  | 33,266 | ▲15.5 | 496,412 | 41,368 | 9.7   | 1.24       | 108,171  | ▲6.0  | 187,620 | 7.4   | 1.73       | 44,210 | ▲4.3 | 40.9 |
| 平成26年 | 365,257  | 30,438 | ▲8.5  | 516,316 | 43,026 | 4.0   | 1.41       | 100,693  | ▲6.9  | 193,563 | 3.2   | 1.92       | 41,196 | ▲6.8 | 40.9 |
| 平成27年 | 354,824  | 29,569 | ▲2.9  | 516,702 | 43,059 | 0.1   | 1.46       | 98,122   | ▲2.6  | 192,136 | ▲0.7  | 1.96       | 38,873 | ▲5.6 | 39.6 |
| 平成28年 | 353,006  | 29,417 | ▲0.5  | 501,402 | 41,784 | ▲3.0  | 1.42       | 96,710   | ▲1.4  | 185,173 | ▲3.6  | 1.91       | 37,221 | ▲4.3 | 38.5 |

※ 数値は、原数値。

※ 就職率＝就職件数／新規求職申込件数

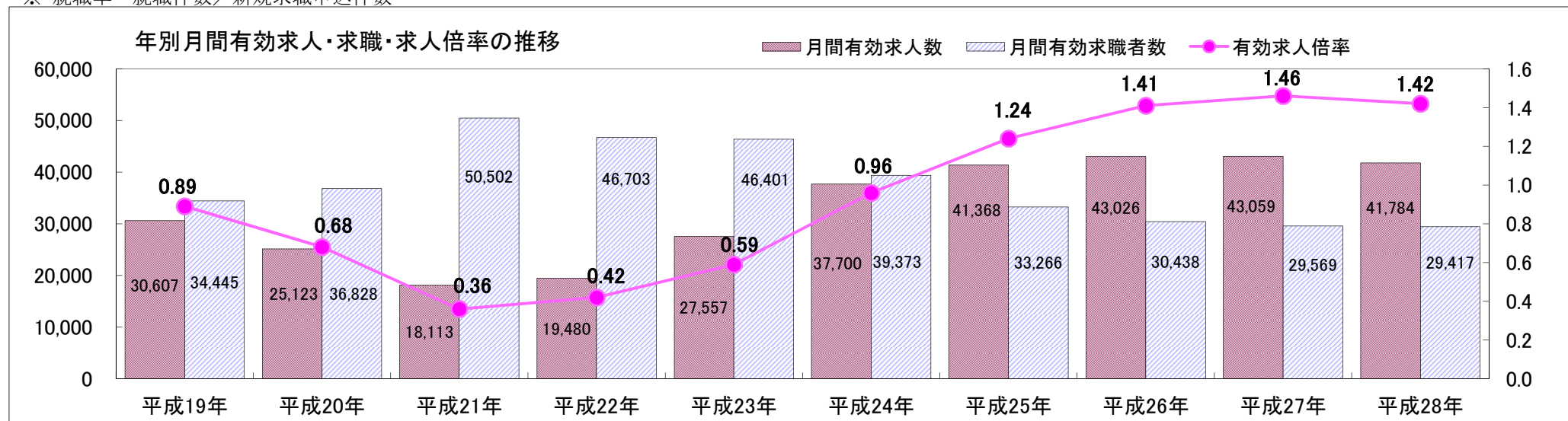

# 職業紹介関係主要指標

(平成28年12月)

1. 求人・求職・求人倍率の状況
2. 主要産業別新規求人状況
3. 製造業のうち主要業種別新規求人状況
4. 新規求職者の態様別状況
5. 就職、充足の状況
6. その他の主要項目
  - ・雇用保険受給資格決定件数等状況
  - ・正社員の有効求人倍率等状況
7. 企業整備状況、雇用調整助成金等に係る休業等計画受理状況

福島労働局 職業安定部

職業紹介関係主要指標

【求人・求職・求人倍率の状況】

(学卒を除き、パートを含む。)

※求人倍率の年度計・平均は原数値

福島労働局職業安定部

| 年月/項目    | 新規求人数   |       | 月間有効求人数 |       | 新規求職申込件数 |       | 月間有効求職者数 |       | 新規求人倍率 |        | 有効求人倍率 |        | 新規求人倍率 |        | 有効求人倍率 |        |
|----------|---------|-------|---------|-------|----------|-------|----------|-------|--------|--------|--------|--------|--------|--------|--------|--------|
|          | 原数値     | 前年同月比 | 原数値     | 前年同月比 | 原数値      | 前年同月比 | 原数値      | 前年同月比 | 原数値    | 前年同月差  | 原数値    | 前年同月差  | 季節調整値  | 前年同月差  | 季節調整値  | 前年同月差  |
| 平成24年度平均 | 14,939  |       | 39,140  |       | 9,347    |       | 36,972   |       | 1.60   |        | 1.06   |        | 1.60   |        | 1.06   |        |
| 平成25年度平均 | 15,705  | 5.1   | 41,600  | 6.3   | 8,823    | ▲5.6  | 32,650   | ▲11.7 | 1.78   | 0.18p  | 1.27   | 0.21p  | 1.78   | 0.18p  | 1.27   | 0.21p  |
| 平成26年度平均 | 16,277  | 3.6   | 43,577  | 4.8   | 8,370    | ▲5.1  | 30,019   | ▲8.1  | 1.94   | 0.16p  | 1.45   | 0.18p  | 1.94   | 0.16p  | 1.45   | 0.18p  |
| 平成27年度平均 | 15,819  | ▲2.8  | 42,806  | ▲1.8  | 8,098    | ▲3.2  | 29,599   | ▲1.4  | 1.95   | 0.01p  | 1.45   | 0.00p  | 1.95   | 0.01p  | 1.45   | 0.00p  |
| 平成28年度平均 | 15,149  | ▲4.2  | 41,361  | ▲3.4  | 7,747    | ▲4.3  | 29,446   | ▲0.5  | 1.96   | 0.01p  | 1.40   | ▲0.05p | 1.96   | 0.01p  | 1.40   | ▲0.05p |
| 平成26年4月  | 16,831  | 6.2   | 43,499  | 5.6   | 11,597   | ▲2.6  | 34,424   | ▲8.8  | 1.45   | 0.12p  | 1.26   | 0.17p  | 1.84   | 0.09p  | 1.39   | 0.17p  |
| 5月       | 15,413  | 2.0   | 42,918  | 7.6   | 8,910    | ▲6.3  | 33,669   | ▲8.1  | 1.73   | 0.14p  | 1.27   | 0.18p  | 1.88   | 0.16p  | 1.43   | 0.21p  |
| 6月       | 15,994  | 4.3   | 43,066  | 5.4   | 7,945    | ▲2.1  | 32,160   | ▲6.4  | 2.01   | 0.12p  | 1.34   | 0.15p  | 1.91   | 0.15p  | 1.44   | 0.17p  |
| 7月       | 16,316  | 2.5   | 42,898  | 3.9   | 7,765    | ▲16.2 | 30,713   | ▲10.1 | 2.10   | 0.38p  | 1.40   | 0.19p  | 1.88   | 0.37p  | 1.42   | 0.18p  |
| 8月       | 14,803  | ▲2.5  | 42,166  | 1.4   | 7,205    | ▲7.0  | 29,231   | ▲10.2 | 2.05   | 0.09p  | 1.44   | 0.16p  | 1.89   | 0.07p  | 1.41   | 0.16p  |
| 9月       | 17,417  | 7.8   | 44,058  | 3.1   | 8,182    | ▲1.3  | 29,560   | ▲8.9  | 2.13   | 0.18p  | 1.49   | 0.17p  | 1.99   | 0.19p  | 1.44   | 0.18p  |
| 10月      | 17,943  | 2.5   | 45,501  | 4.2   | 7,921    | ▲8.6  | 29,144   | ▲9.3  | 2.27   | 0.25p  | 1.56   | 0.20p  | 2.02   | 0.17p  | 1.47   | 0.19p  |
| 11月      | 14,519  | ▲3.7  | 44,092  | 3.9   | 6,596    | ▲11.1 | 27,549   | ▲9.4  | 2.20   | 0.17p  | 1.60   | 0.21p  | 1.93   | 0.12p  | 1.47   | 0.18p  |
| 12月      | 14,940  | 15.5  | 42,544  | 6.5   | 6,383    | ▲5.9  | 26,150   | ▲9.0  | 2.34   | 0.43p  | 1.63   | 0.24p  | 2.16   | 0.35p  | 1.50   | 0.21p  |
| 平成27年1月  | 17,377  | 6.0   | 43,039  | 7.6   | 9,182    | ▲6.4  | 27,263   | ▲8.6  | 1.89   | 0.22p  | 1.58   | 0.24p  | 1.99   | 0.23p  | 1.51   | 0.22p  |
| 2月       | 15,845  | 2.8   | 43,495  | 7.2   | 8,607    | 5.8   | 28,543   | ▲4.5  | 1.84   | ▲0.06p | 1.52   | 0.16p  | 1.93   | 0.00p  | 1.49   | 0.18p  |
| 3月       | 17,925  | 2.0   | 45,645  | 1.4   | 10,144   | ▲1.0  | 31,824   | ▲3.3  | 1.77   | 0.06p  | 1.43   | 0.06p  | 1.98   | 0.08p  | 1.45   | 0.09p  |
| 平成26年度計  | 195,323 | 3.6   | 522,921 | 4.8   | 100,437  | ▲5.1  | 360,230  | ▲8.1  | 1.94   | 0.16p  | 1.45   | 0.18p  | 1.94   | 0.16p  | 1.45   | 0.18p  |
| 平成27年4月  | 15,809  | ▲6.1  | 42,839  | ▲1.5  | 10,683   | ▲7.9  | 33,002   | ▲4.1  | 1.48   | 0.03p  | 1.30   | 0.04p  | 1.95   | 0.11p  | 1.45   | 0.06p  |
| 5月       | 13,747  | ▲10.8 | 40,947  | ▲4.6  | 7,934    | ▲11.0 | 31,517   | ▲6.4  | 1.73   | 0.00p  | 1.30   | 0.03p  | 1.87   | ▲0.01p | 1.46   | 0.03p  |
| 6月       | 16,792  | 5.0   | 41,624  | ▲3.3  | 8,293    | 4.4   | 30,974   | ▲3.7  | 2.02   | 0.01p  | 1.34   | 0.00p  | 1.96   | 0.05p  | 1.45   | 0.01p  |
| 7月       | 16,999  | 4.2   | 42,866  | ▲0.1  | 7,341    | ▲5.5  | 29,540   | ▲3.8  | 2.32   | 0.22p  | 1.45   | 0.05p  | 2.04   | 0.16p  | 1.47   | 0.05p  |
| 8月       | 14,323  | ▲3.2  | 43,173  | 2.4   | 7,322    | 1.6   | 29,198   | ▲0.1  | 1.96   | ▲0.09p | 1.48   | 0.04p  | 1.85   | ▲0.04p | 1.46   | 0.05p  |
| 9月       | 16,827  | ▲3.4  | 43,949  | ▲0.2  | 7,503    | ▲8.3  | 29,187   | ▲1.3  | 2.24   | 0.11p  | 1.51   | 0.02p  | 2.01   | 0.02p  | 1.46   | 0.02p  |
| 10月      | 17,396  | ▲3.0  | 43,944  | ▲3.4  | 8,080    | 2.0   | 29,378   | 0.8   | 2.15   | ▲0.12p | 1.50   | ▲0.06p | 1.95   | ▲0.07p | 1.43   | ▲0.04p |
| 11月      | 14,331  | ▲1.3  | 43,393  | ▲1.6  | 6,530    | ▲1.0  | 27,872   | 1.2   | 2.19   | ▲0.01p | 1.56   | ▲0.04p | 1.97   | 0.04p  | 1.45   | ▲0.02p |
| 12月      | 14,765  | ▲1.2  | 41,788  | ▲1.8  | 6,503    | 1.9   | 26,526   | 1.4   | 2.27   | ▲0.07p | 1.58   | ▲0.05p | 2.14   | ▲0.02p | 1.48   | ▲0.02p |
| 平成28年1月  | 16,460  | ▲5.3  | 41,699  | ▲3.1  | 8,433    | ▲8.2  | 27,165   | ▲0.4  | 1.95   | 0.06p  | 1.54   | ▲0.04p | 2.08   | 0.09p  | 1.46   | ▲0.05p |
| 2月       | 16,138  | 1.8   | 43,366  | ▲0.3  | 9,099    | 5.7   | 29,236   | 2.4   | 1.77   | ▲0.07p | 1.48   | ▲0.04p | 1.81   | ▲0.12p | 1.43   | ▲0.06p |
| 3月       | 16,236  | ▲9.4  | 44,085  | ▲3.4  | 9,459    | ▲6.8  | 31,590   | ▲0.7  | 1.72   | ▲0.05p | 1.40   | ▲0.03p | 1.87   | ▲0.11p | 1.37   | ▲0.08p |
| 平成27年度計  | 189,823 | ▲2.8  | 513,673 | ▲1.8  | 97,180   | ▲3.2  | 355,185  | ▲1.4  | 1.95   | 0.01p  | 1.45   | 0.00p  | 1.95   | 0.01p  | 1.45   | 0.00p  |
| 平成28年4月  | 15,866  | 0.4   | 41,891  | ▲2.2  | 9,893    | ▲7.4  | 31,916   | ▲3.3  | 1.60   | 0.12p  | 1.31   | 0.01p  | 2.07   | 0.12p  | 1.45   | 0.00p  |
| 5月       | 13,589  | ▲1.1  | 40,034  | ▲2.2  | 8,185    | 3.2   | 31,115   | ▲1.3  | 1.66   | ▲0.07p | 1.29   | ▲0.01p | 1.86   | ▲0.01p | 1.47   | 0.01p  |
| 6月       | 16,331  | ▲2.7  | 41,256  | ▲0.9  | 8,001    | ▲3.5  | 30,571   | ▲1.3  | 2.04   | 0.02p  | 1.35   | 0.01p  | 1.93   | ▲0.03p | 1.43   | ▲0.02p |
| 7月       | 14,892  | ▲12.4 | 40,307  | ▲6.0  | 7,330    | ▲0.2  | 29,483   | ▲0.2  | 2.03   | ▲0.29p | 1.37   | ▲0.08p | 1.76   | ▲0.28p | 1.40   | ▲0.07p |
| 8月       | 13,640  | ▲4.8  | 40,084  | ▲7.2  | 7,306    | ▲0.2  | 29,233   | 0.1   | 1.87   | ▲0.09p | 1.37   | ▲0.11p | 1.72   | ▲0.13p | 1.35   | ▲0.11p |
| 9月       | 16,383  | ▲2.6  | 41,340  | ▲5.9  | 7,974    | 6.3   | 29,540   | 1.2   | 2.05   | ▲0.19p | 1.40   | ▲0.11p | 1.85   | ▲0.16p | 1.35   | ▲0.11p |
| 10月      | 16,898  | ▲2.9  | 42,777  | ▲2.7  | 7,516    | ▲7.0  | 28,949   | ▲1.5  | 2.25   | 0.10p  | 1.48   | ▲0.02p | 2.04   | 0.09p  | 1.42   | ▲0.01p |
| 11月      | 14,534  | 1.4   | 43,373  | ▲0.0  | 6,893    | 5.6   | 27,863   | ▲0.0  | 2.11   | ▲0.08p | 1.56   | 0.00p  | 1.92   | ▲0.05p | 1.47   | 0.02p  |
| 12月      | 14,206  | ▲3.8  | 41,190  | ▲1.4  | 6,621    | 1.8   | 26,345   | ▲0.7  | 2.15   | ▲0.12p | 1.56   | ▲0.02p | 1.99   | ▲0.15p | 1.45   | ▲0.03p |
| 平成29年1月  |         |       |         |       |          |       |          |       |        |        |        |        |        |        |        |        |
| 2月       |         |       |         |       |          |       |          |       |        |        |        |        |        |        |        |        |
| 3月       |         |       |         |       |          |       |          |       |        |        |        |        |        |        |        |        |
| 平成28年度計  | 136,339 | ▲3.3  | 372,252 | ▲3.2  | 69,719   | ▲0.7  | 265,015  | ▲0.8  | 1.96   | 0.01p  | 1.40   | ▲0.05p | 1.96   | 0.01p  | 1.40   | ▲0.05p |



職業紹介関係主要指標

【主要産業別新規求人状況】

(パートを含む。)

福島労働局職業安定部

| 年月/項目    | 新規求人数計  |       | 建設業    |       | 製造業    |       | 運輸業・郵便業 |       | 卸売・小売業 |       | 宿泊・飲食サービス業 |       | 医療・福祉  |       | サービス業  |       | その他の産業 |       |
|----------|---------|-------|--------|-------|--------|-------|---------|-------|--------|-------|------------|-------|--------|-------|--------|-------|--------|-------|
|          | 原数値     | 前年同月比 | 原数値    | 前年同月比 | 原数値    | 前年同月比 | 原数値     | 前年同月比 | 原数値    | 前年同月比 | 原数値        | 前年同月比 | 原数値    | 前年同月比 | 原数値    | 前年同月比 | 原数値    | 前年同月比 |
| 平成24年度平均 | 14,939  |       | 2,006  |       | 1,566  |       | 858     |       | 2,312  |       | 1,133      |       | 2,167  |       | 2,193  |       | 2,704  |       |
| 平成25年度平均 | 15,705  | 5.1   | 2,127  | 6.0   | 1,794  | 14.6  | 863     | 0.6   | 2,380  | 2.9   | 1,033      | ▲8.8  | 2,308  | 6.5   | 2,545  | 16.1  | 2,656  | ▲1.8  |
| 平成26年度平均 | 16,277  | 3.6   | 2,389  | 12.3  | 1,771  | ▲1.3  | 840     | ▲2.6  | 2,317  | ▲2.7  | 1,088      | 5.3   | 2,581  | 11.8  | 2,687  | 5.6   | 2,605  | ▲1.9  |
| 平成27年度平均 | 15,819  | ▲2.8  | 2,226  | ▲6.8  | 1,809  | 2.2   | 816     | ▲2.9  | 2,187  | ▲5.6  | 1,061      | ▲2.4  | 2,605  | 0.9   | 2,658  | ▲1.1  | 2,456  | ▲5.7  |
| 平成28年度平均 | 15,149  | ▲4.2  | 2,045  | ▲8.1  | 1,804  | ▲0.3  | 743     | ▲8.9  | 2,316  | 5.9   | 1,062      | 0.1   | 2,541  | ▲2.5  | 2,391  | ▲10.0 | 2,246  | ▲8.6  |
| 平成26年4月  | 16,831  | 6.2   | 2,514  | 16.8  | 1,856  | 13.3  | 1,140   | 6.7   | 2,371  | ▲2.5  | 1,167      | ▲1.9  | 2,613  | 15.0  | 2,669  | 11.9  | 2,501  | ▲7.6  |
| 5月       | 15,413  | 2.0   | 2,430  | 6.8   | 1,754  | 8.1   | 782     | ▲11.6 | 2,499  | 6.3   | 960        | 0.5   | 2,288  | 5.4   | 2,347  | ▲8.1  | 2,353  | 2.7   |
| 6月       | 15,994  | 4.3   | 2,523  | 17.9  | 1,740  | ▲14.1 | 767     | ▲5.7  | 2,269  | ▲0.9  | 1,038      | 1.2   | 2,572  | 23.6  | 2,693  | 7.4   | 2,392  | ▲2.4  |
| 7月       | 16,316  | 2.5   | 2,567  | 18.1  | 1,781  | ▲11.4 | 1,019   | 10.9  | 2,196  | ▲4.4  | 1,040      | ▲7.0  | 2,801  | 9.5   | 2,752  | 3.0   | 2,160  | ▲0.6  |
| 8月       | 14,803  | ▲2.5  | 2,339  | 9.0   | 1,653  | 1.2   | 667     | ▲7.9  | 2,399  | ▲6.2  | 849        | 4.8   | 2,227  | 7.5   | 2,412  | ▲24.6 | 2,257  | 10.4  |
| 9月       | 17,417  | 7.8   | 2,418  | 5.8   | 2,113  | 4.1   | 860     | ▲9.2  | 2,639  | 6.8   | 1,328      | 11.6  | 2,574  | 31.5  | 2,977  | 4.5   | 2,508  | 3.2   |
| 10月      | 17,943  | 2.5   | 2,755  | 18.1  | 1,851  | ▲14.7 | 936     | ▲8.1  | 2,449  | ▲9.8  | 1,462      | 18.2  | 2,863  | 2.0   | 2,899  | 5.1   | 2,728  | 10.4  |
| 11月      | 14,519  | ▲3.7  | 2,162  | 5.5   | 1,386  | ▲19.1 | 663     | ▲8.9  | 1,954  | ▲16.4 | 877        | ▲13.3 | 2,192  | 6.6   | 2,655  | 18.2  | 2,630  | ▲10.5 |
| 12月      | 14,940  | 15.5  | 1,892  | 22.1  | 1,571  | 16.5  | 702     | 2.5   | 2,206  | 18.0  | 1,128      | 27.3  | 2,441  | 19.4  | 2,550  | 31.4  | 2,450  | ▲5.9  |
| 平成27年1月  | 17,377  | 6.0   | 2,447  | 11.6  | 2,049  | 6.6   | 929     | ▲13.9 | 2,432  | ▲2.4  | 917        | ▲13.1 | 2,967  | 6.9   | 2,859  | 22.9  | 2,777  | 8.6   |
| 2月       | 15,845  | 2.8   | 2,271  | 14.2  | 1,651  | ▲0.1  | 625     | ▲13.2 | 1,948  | ▲24.4 | 922        | 8.3   | 2,706  | 18.7  | 2,482  | 19.1  | 3,240  | ▲0.8  |
| 3月       | 17,925  | 2.0   | 2,348  | 5.1   | 1,849  | 5.1   | 994     | 29.4  | 2,438  | 12.0  | 1,363      | 28.3  | 2,725  | 4.1   | 2,948  | ▲2.3  | 3,260  | ▲17.1 |
| 平成26年度計  | 195,323 | 3.6   | 28,666 | 12.3  | 21,254 | ▲1.3  | 10,084  | ▲2.6  | 27,800 | ▲2.7  | 13,051     | 5.3   | 30,969 | 11.8  | 32,243 | 5.6   | 31,256 | ▲1.9  |
| 平成27年4月  | 15,809  | ▲6.1  | 2,507  | ▲0.3  | 1,702  | ▲8.3  | 843     | ▲26.1 | 2,146  | ▲9.5  | 928        | ▲20.5 | 2,705  | 3.5   | 2,769  | 3.7   | 2,209  | ▲11.7 |
| 5月       | 13,747  | ▲10.8 | 2,038  | ▲16.1 | 1,673  | ▲4.6  | 660     | ▲15.6 | 1,784  | ▲28.6 | 714        | ▲25.6 | 2,318  | 1.3   | 2,423  | 3.2   | 2,137  | ▲9.2  |
| 6月       | 16,792  | 5.0   | 2,377  | ▲5.8  | 2,085  | 19.8  | 916     | 19.4  | 2,312  | 1.9   | 1,315      | 26.7  | 2,615  | 1.7   | 2,783  | 3.3   | 2,389  | ▲0.1  |
| 7月       | 16,999  | 4.2   | 2,602  | 1.4   | 1,842  | 3.4   | 832     | ▲18.4 | 2,371  | 8.0   | 1,120      | 7.7   | 2,865  | 2.3   | 3,245  | 17.9  | 2,122  | ▲1.8  |
| 8月       | 14,323  | ▲3.2  | 2,121  | ▲9.3  | 1,541  | ▲6.8  | 740     | 10.9  | 1,949  | ▲18.8 | 899        | 5.9   | 2,420  | 8.7   | 2,448  | 1.5   | 2,205  | ▲2.3  |
| 9月       | 16,827  | ▲3.4  | 2,362  | ▲2.3  | 2,053  | ▲2.8  | 905     | 5.2   | 2,339  | ▲11.4 | 1,203      | ▲9.4  | 2,509  | ▲2.5  | 2,904  | ▲2.5  | 2,552  | 1.8   |
| 10月      | 17,396  | ▲3.0  | 2,364  | ▲14.2 | 2,076  | 12.2  | 937     | 0.1   | 2,556  | 4.4   | 1,161      | ▲20.6 | 2,885  | 0.8   | 3,087  | 6.5   | 2,330  | ▲14.6 |
| 11月      | 14,331  | ▲1.3  | 2,069  | ▲4.3  | 1,479  | 6.7   | 776     | 17.0  | 1,787  | ▲8.5  | 980        | 11.7  | 2,196  | 0.2   | 2,242  | ▲15.6 | 2,802  | 6.5   |
| 12月      | 14,765  | ▲1.2  | 1,988  | 5.1   | 1,773  | 12.9  | 768     | 9.4   | 2,061  | ▲6.6  | 897        | ▲20.5 | 2,434  | ▲0.3  | 2,478  | ▲2.8  | 2,366  | ▲3.4  |
| 平成28年1月  | 16,460  | ▲5.3  | 1,994  | ▲18.5 | 1,913  | ▲6.6  | 880     | ▲5.3  | 2,508  | 3.1   | 1,314      | 43.3  | 2,940  | ▲0.9  | 2,634  | ▲7.9  | 2,277  | ▲18.0 |
| 2月       | 16,138  | 1.8   | 2,181  | ▲4.0  | 1,696  | 2.7   | 749     | 19.8  | 2,246  | 15.3  | 967        | 4.9   | 2,741  | 1.3   | 2,428  | ▲2.2  | 3,130  | ▲3.4  |
| 3月       | 16,236  | ▲9.4  | 2,103  | ▲10.4 | 1,879  | 1.6   | 785     | ▲21.0 | 2,186  | ▲10.3 | 1,239      | ▲9.1  | 2,631  | ▲3.5  | 2,457  | ▲16.7 | 2,956  | ▲9.3  |
| 平成27年度計  | 189,823 | ▲2.8  | 26,706 | ▲6.8  | 21,712 | 2.2   | 9,791   | ▲2.9  | 26,245 | ▲5.6  | 12,737     | ▲2.4  | 31,259 | 0.9   | 31,898 | ▲1.1  | 29,475 | ▲5.7  |
| 平成28年4月  | 15,866  | 0.4   | 2,020  | ▲19.4 | 1,814  | 6.6   | 768     | ▲8.9  | 2,569  | 19.7  | 1,283      | 38.3  | 2,848  | 5.3   | 2,470  | ▲10.8 | 2,094  | ▲5.2  |
| 5月       | 13,589  | ▲1.1  | 1,880  | ▲7.8  | 1,519  | ▲9.2  | 614     | ▲7.0  | 2,182  | 22.3  | 746        | 4.5   | 2,239  | ▲3.4  | 2,366  | ▲2.4  | 2,043  | ▲4.4  |
| 6月       | 16,331  | ▲2.7  | 2,466  | 3.7   | 1,989  | ▲4.6  | 884     | ▲3.5  | 2,344  | 1.4   | 1,174      | ▲10.7 | 2,540  | ▲2.9  | 2,665  | ▲4.2  | 2,269  | ▲5.0  |
| 7月       | 14,892  | ▲12.4 | 1,912  | ▲26.5 | 1,707  | ▲7.3  | 757     | ▲9.0  | 2,297  | ▲3.1  | 1,020      | ▲8.9  | 2,695  | ▲5.9  | 2,356  | ▲27.4 | 2,148  | 1.2   |
| 8月       | 13,640  | ▲4.8  | 1,820  | ▲14.2 | 1,697  | 10.1  | 625     | ▲15.5 | 2,264  | 16.2  | 768        | ▲14.6 | 2,149  | ▲11.2 | 2,295  | ▲6.3  | 2,022  | ▲8.3  |
| 9月       | 16,383  | ▲2.6  | 2,292  | ▲3.0  | 2,034  | ▲0.9  | 787     | ▲13.0 | 2,562  | 9.5   | 1,276      | 6.1   | 2,700  | 7.6   | 2,395  | ▲17.5 | 2,337  | ▲8.4  |
| 10月      | 16,898  | ▲2.9  | 2,163  | ▲8.5  | 2,015  | ▲2.9  | 883     | ▲5.8  | 2,473  | ▲3.2  | 1,384      | 19.2  | 2,964  | 2.7   | 2,333  | ▲24.4 | 2,683  | 15.2  |
| 11月      | 14,534  | 1.4   | 2,028  | ▲2.0  | 1,660  | 12.2  | 642     | ▲17.3 | 2,138  | 19.6  | 977        | ▲0.3  | 2,252  | 2.6   | 2,359  | 5.2   | 2,478  | ▲11.6 |
| 12月      | 14,206  | ▲3.8  | 1,825  | ▲8.2  | 1,804  | 1.7   | 728     | ▲5.2  | 2,015  | ▲2.2  | 930        | 3.7   | 2,481  | 1.9   | 2,280  | ▲8.0  | 2,143  | ▲9.4  |
| 平成29年1月  |         |       |        |       |        |       |         |       |        |       |            |       |        |       |        |       |        |       |
| 2月       |         |       |        |       |        |       |         |       |        |       |            |       |        |       |        |       |        |       |
| 3月       |         |       |        |       |        |       |         |       |        |       |            |       |        |       |        |       |        |       |
| 平成28年度計  | 136,339 | ▲3.3  | 18,406 | ▲9.9  | 16,239 | 0.1   | 6,688   | ▲9.3  | 20,844 | 8.0   | 9,558      | 3.7   | 22,868 | ▲0.3  | 21,519 | ▲11.7 | 20,217 | ▲4.2  |

職業紹介関係主要指標

【製造業のうち主要業種別新規求人状況】 (パートを含む。)

福島労働局職業安定部

| 年月/項目    | 製造業計   |       | 食料品   |       | 繊維工業  |       | 金属製品  |       | はん用機械器具 |       | 電子部品・デバイス等 |       | 電気機械器具 |       | 情報通信機械器具 |       | 輸送用機械器具 |       | その他の製造業種 |       |
|----------|--------|-------|-------|-------|-------|-------|-------|-------|---------|-------|------------|-------|--------|-------|----------|-------|---------|-------|----------|-------|
|          | 原数値    | 前年同月比 | 原数値   | 前年同月比 | 原数値   | 前年同月比 | 原数値   | 前年同月比 | 原数値     | 前年同月比 | 原数値        | 前年同月比 | 原数値    | 前年同月比 | 原数値      | 前年同月比 | 原数値     | 前年同月比 | 原数値      | 前年同月比 |
| 平成25年度平均 | 1,794  |       | 360   |       | 144   |       | 190   |       | 83      |       | 120        |       | 108    |       | 146      |       | 91      |       | 550      |       |
| 平成26年度平均 | 1,771  | ▲1.3  | 342   | ▲4.9  | 143   | ▲1.0  | 161   | ▲15.3 | 109     | 31.0  | 123        | 2.2   | 128    | 17.9  | 99       | ▲32.4 | 86      | ▲5.5  | 580      | 5.5   |
| 平成27年度平均 | 1,809  | 2.2   | 348   | 1.8   | 144   | 0.9   | 159   | ▲1.1  | 97      | ▲11.1 | 121        | ▲1.5  | 140    | 9.2   | 90       | ▲9.4  | 99      | 14.4  | 612      | 5.5   |
| 平成28年度平均 | 1,804  | ▲0.3  | 309   | ▲11.2 | 108   | ▲25.0 | 167   | 5.0   | 104     | 7.2   | 132        | 9.1   | 156    | 11.4  | 94       | 4.4   | 110     | 11.1  | 624      | 2.0   |
| 平成26年4月  | 1,856  | 13.3  | 307   | 26.3  | 164   | ▲3.0  | 180   | ▲9.5  | 114     | 70.1  | 144        | ▲2.7  | 135    | 53.4  | 85       | ▲10.5 | 83      | 22.1  | 644      | 14.8  |
| 5月       | 1,754  | 8.1   | 334   | ▲10.7 | 119   | ▲13.1 | 172   | 23.7  | 116     | 9.4   | 156        | 75.3  | 86     | 36.5  | 92       | ▲15.6 | 90      | ▲3.2  | 589      | 14.8  |
| 6月       | 1,740  | ▲14.1 | 408   | ▲49.7 | 180   | 51.3  | 145   | ▲29.6 | 92      | 26.0  | 81         | ▲6.9  | 101    | 77.2  | 84       | ▲40.8 | 74      | ▲38.3 | 575      | 39.9  |
| 7月       | 1,781  | ▲11.4 | 329   | 3.1   | 108   | ▲37.2 | 164   | ▲13.2 | 101     | 38.4  | 145        | ▲7.1  | 134    | ▲37.4 | 110      | ▲22.0 | 96      | ▲14.3 | 594      | ▲6.5  |
| 8月       | 1,653  | 1.2   | 285   | ▲8.4  | 156   | 12.2  | 130   | ▲37.5 | 151     | 65.9  | 108        | ▲12.2 | 119    | 58.7  | 62       | ▲30.3 | 111     | 33.7  | 531      | 3.1   |
| 9月       | 2,113  | 4.1   | 542   | 48.5  | 156   | 48.6  | 183   | ▲17.2 | 116     | 107.1 | 145        | ▲11.6 | 119    | ▲11.2 | 112      | ▲62.3 | 92      | ▲4.2  | 648      | 9.6   |
| 10月      | 1,851  | ▲14.7 | 313   | ▲14.7 | 153   | ▲10.0 | 199   | ▲17.8 | 108     | 44.0  | 121        | ▲22.4 | 148    | ▲9.8  | 132      | ▲51.5 | 87      | 14.5  | 590      | ▲9.0  |
| 11月      | 1,386  | ▲19.1 | 244   | ▲23.5 | 97    | ▲37.0 | 105   | ▲48.8 | 89      | ▲20.5 | 81         | ▲11.0 | 125    | 40.4  | 102      | ▲26.1 | 91      | ▲5.2  | 452      | ▲11.2 |
| 12月      | 1,571  | 16.5  | 262   | 8.7   | 147   | 37.4  | 132   | ▲0.8  | 80      | 40.4  | 102        | ▲11.3 | 175    | 133.3 | 94       | 16.0  | 67      | ▲17.3 | 512      | 11.5  |
| 平成27年1月  | 2,049  | 6.6   | 424   | 35.5  | 180   | 6.5   | 182   | 4.6   | 111     | 32.1  | 131        | 3.2   | 173    | 25.4  | 110      | ▲43.3 | 107     | 28.9  | 631      | ▲1.4  |
| 2月       | 1,651  | ▲0.1  | 280   | 12.0  | 89    | ▲43.3 | 159   | ▲25.0 | 99      | ▲7.5  | 132        | 65.0  | 102    | 1.0   | 117      | 5.4   | 69      | ▲40.5 | 604      | 16.4  |
| 3月       | 1,849  | 5.1   | 379   | ▲6.4  | 163   | 23.5  | 183   | 17.3  | 133     | 34.3  | 124        | 21.6  | 117    | 13.6  | 87       | 0.0   | 70      | ▲4.1  | 593      | ▲1.5  |
| 平成26年度計  | 21,254 | ▲1.3  | 4,107 | ▲4.9  | 1,712 | ▲1.0  | 1,934 | ▲15.3 | 1,310   | 31.0  | 1,470      | 2.2   | 1,534  | 17.9  | 1,187    | ▲32.4 | 1,037   | ▲5.5  | 6,963    | 5.5   |
| 平成27年4月  | 1,702  | ▲8.3  | 366   | 19.2  | 142   | ▲13.4 | 139   | ▲22.8 | 147     | 28.9  | 128        | ▲11.1 | 78     | ▲42.2 | 120      | 41.2  | 104     | 25.3  | 478      | ▲25.8 |
| 5月       | 1,673  | ▲4.6  | 390   | 16.8  | 115   | ▲3.4  | 135   | ▲21.5 | 67      | ▲42.2 | 93         | ▲40.4 | 193    | 124.4 | 65       | ▲29.3 | 67      | ▲25.6 | 548      | ▲7.0  |
| 6月       | 2,085  | 19.8  | 435   | 6.6   | 177   | ▲1.7  | 176   | 21.4  | 111     | 20.7  | 134        | 65.4  | 156    | 54.5  | 114      | 35.7  | 112     | 51.4  | 670      | 16.5  |
| 7月       | 1,842  | 3.4   | 325   | ▲1.2  | 176   | 63.0  | 173   | 5.5   | 120     | 18.8  | 139        | ▲4.1  | 111    | ▲17.2 | 117      | 6.4   | 105     | 9.4   | 576      | ▲3.0  |
| 8月       | 1,541  | ▲6.8  | 249   | ▲12.6 | 102   | ▲34.6 | 124   | ▲4.6  | 69      | ▲54.3 | 86         | ▲20.4 | 184    | 54.6  | 51       | ▲17.7 | 104     | ▲6.3  | 572      | 7.7   |
| 9月       | 2,053  | ▲2.8  | 420   | ▲22.5 | 162   | 3.8   | 206   | 12.6  | 106     | ▲8.6  | 161        | 11.0  | 138    | 16.0  | 94       | ▲16.1 | 99      | 7.6   | 667      | 2.9   |
| 10月      | 2,076  | 12.2  | 399   | 27.5  | 192   | 25.5  | 189   | ▲5.0  | 107     | ▲0.9  | 132        | 9.1   | 143    | ▲3.4  | 72       | ▲45.5 | 112     | 28.7  | 730      | 23.7  |
| 11月      | 1,479  | 6.7   | 259   | 6.1   | 115   | 18.6  | 98    | ▲6.7  | 39      | ▲56.2 | 72         | ▲11.1 | 94     | ▲24.8 | 104      | 2.0   | 97      | 6.6   | 601      | 33.0  |
| 12月      | 1,773  | 12.9  | 382   | 45.8  | 125   | ▲15.0 | 170   | 28.8  | 92      | 15.0  | 159        | 55.9  | 142    | ▲18.9 | 90       | ▲4.3  | 60      | ▲10.4 | 553      | 8.0   |
| 平成28年1月  | 1,913  | ▲6.6  | 290   | ▲31.6 | 166   | ▲7.8  | 192   | 5.5   | 83      | ▲25.2 | 133        | 1.5   | 151    | ▲12.7 | 62       | ▲43.6 | 112     | 4.7   | 724      | 14.7  |
| 2月       | 1,696  | 2.7   | 268   | ▲4.3  | 135   | 51.7  | 135   | ▲15.1 | 108     | 9.1   | 98         | ▲25.8 | 126    | 23.5  | 97       | ▲17.1 | 108     | 56.5  | 621      | 2.8   |
| 3月       | 1,879  | 1.6   | 396   | 4.5   | 121   | ▲25.8 | 175   | ▲4.4  | 115     | ▲13.5 | 113        | ▲8.9  | 159    | 35.9  | 89       | 2.3   | 106     | 51.4  | 605      | 2.0   |
| 平成27年度計  | 21,712 | 2.2   | 4,179 | 1.8   | 1,728 | 0.9   | 1,912 | ▲1.1  | 1,164   | ▲11.1 | 1,448      | ▲1.5  | 1,675  | 9.2   | 1,075    | ▲9.4  | 1,186   | 14.4  | 7,345    | 5.5   |
| 平成28年4月  | 1,814  | 6.6   | 297   | ▲18.9 | 137   | ▲3.5  | 168   | 20.9  | 93      | ▲36.7 | 146        | 14.1  | 143    | 83.3  | 52       | ▲56.7 | 75      | ▲27.9 | 703      | 47.1  |
| 5月       | 1,519  | ▲9.2  | 252   | ▲35.4 | 120   | 4.3   | 134   | ▲0.7  | 71      | 6.0   | 68         | ▲26.9 | 139    | ▲28.0 | 107      | 64.6  | 97      | 44.8  | 531      | ▲3.1  |
| 6月       | 1,989  | ▲4.6  | 361   | ▲17.0 | 112   | ▲36.7 | 187   | 6.3   | 119     | 7.2   | 147        | 9.7   | 132    | ▲15.4 | 100      | ▲12.3 | 141     | 25.9  | 690      | 3.0   |
| 7月       | 1,707  | ▲7.3  | 307   | ▲5.5  | 101   | ▲42.6 | 138   | ▲20.2 | 135     | 12.5  | 136        | ▲2.2  | 137    | 23.4  | 69       | ▲41.0 | 86      | ▲18.1 | 598      | 3.8   |
| 8月       | 1,697  | 10.1  | 260   | 4.4   | 98    | ▲3.9  | 181   | 46.0  | 86      | 24.6  | 102        | 18.6  | 143    | ▲22.3 | 121      | 137.3 | 86      | ▲17.3 | 620      | 8.4   |
| 9月       | 2,034  | ▲0.9  | 392   | ▲6.7  | 127   | ▲21.6 | 212   | 2.9   | 120     | 13.2  | 141        | ▲12.4 | 163    | 18.1  | 77       | ▲18.1 | 123     | 24.2  | 679      | 1.8   |
| 10月      | 2,015  | ▲2.9  | 418   | 4.8   | 104   | ▲45.8 | 137   | ▲27.5 | 123     | 15.0  | 177        | 34.1  | 148    | 3.5   | 97       | 34.7  | 132     | 17.9  | 679      | ▲7.0  |
| 11月      | 1,660  | 12.2  | 208   | ▲19.7 | 78    | ▲32.2 | 169   | 72.4  | 76      | 94.9  | 121        | 68.1  | 167    | 77.7  | 147      | 41.3  | 134     | 38.1  | 560      | ▲6.8  |
| 12月      | 1,804  | 1.7   | 287   | ▲24.9 | 92    | ▲26.4 | 179   | 5.3   | 115     | 25.0  | 149        | ▲6.3  | 229    | 61.3  | 78       | ▲13.3 | 116     | 93.3  | 559      | 1.1   |
| 平成29年1月  |        |       |       |       |       |       |       |       |         |       |            |       |        |       |          |       |         |       |          |       |
| 2月       |        |       |       |       |       |       |       |       |         |       |            |       |        |       |          |       |         |       |          |       |
| 3月       |        |       |       |       |       |       |       |       |         |       |            |       |        |       |          |       |         |       |          |       |
| 平成28年度計  | 16,239 | 0.1   | 2,782 | ▲13.7 | 969   | ▲25.8 | 1,505 | 6.7   | 938     | 9.3   | 1,187      | 7.5   | 1,401  | 13.1  | 848      | 2.5   | 990     | 15.1  | 5,619    | 4.2   |

職業紹介関係主要指標

【新規求職者の態様別状況】 (パートを除く常用)

福島労働局職業安定部

| 年月/項目    | 常用計 (パート除く) |       | 在職者    |       |       |       | 事業主都合離職者 |       |       |       | 自己都合離職者 |       |       |       | 無業者   |       |       |       | 定年・自営・その他 |       |      |       |
|----------|-------------|-------|--------|-------|-------|-------|----------|-------|-------|-------|---------|-------|-------|-------|-------|-------|-------|-------|-----------|-------|------|-------|
|          | 原数値         | 前年比   | 原数値    | 前年比   | 構成比   | 前年差   | 原数値      | 前年比   | 構成比   | 前年差   | 原数値     | 前年比   | 構成比   | 前年差   | 原数値   | 前年比   | 構成比   | 前年差   | 原数値       | 前年比   | 構成比  | 前年差   |
| 平成24年度平均 | 7,114       | ▲6.7  | 2,114  | ▲1.9  | 29.7% | 2.4p  | 1,596    | ▲21.3 | 22.4% | ▲3.5p | 2,524   | ▲2.3  | 35.5% | 1.6p  | 649   | ▲12.6 | 9.1%  | ▲0.6p | 231       | ▲16.0 | 3.0% | ▲0.3p |
| 平成25年度平均 | 6,635       | ▲6.8  | 2,155  | 1.1   | 32.5% | 2.8p  | 1,256    | ▲19.7 | 18.9% | ▲2.6p | 2,323   | ▲5.8  | 37.6% | 0.5p  | 503   | ▲11.3 | 8.1%  | ▲0.4p | 171       | ▲11.8 | 2.8% | ▲0.2p |
| 平成26年度平均 | 6,184       | ▲3.2  | 2,179  | 0.5   | 36.6% | 1.4p  | 966      | ▲4.2  | 16.1% | ▲0.2p | 2,227   | ▲4.1  | 37.2% | ▲0.4p | 440   | ▲12.5 | 7.4%  | ▲0.7p | 163       | ▲4.8  | 2.7% | ▲0.1p |
| 平成27年度平均 | 5,986       | ▲4.8  | 2,010  | ▲8.2  | 35.3% | ▲1.3p | 988      | 2.3   | 17.3% | 1.2p  | 2,153   | ▲3.3  | 37.8% | 0.6p  | 406   | ▲7.7  | 7.1%  | ▲0.3p | 141       | ▲13.5 | 2.5% | ▲0.2p |
| 平成26年4月  | 8,384       | ▲5.2  | 2,029  | 10.3  | 24.2% | 3.4p  | 2,115    | ▲20.0 | 25.2% | ▲4.7p | 3,093   | ▲3.0  | 36.9% | 0.9p  | 842   | 5.6   | 10.0% | 1.0p  | 305       | ▲19.1 | 3.7% | ▲0.6p |
| 5月       | 6,442       | ▲7.8  | 1,911  | ▲3.1  | 29.7% | 1.5p  | 1,140    | ▲18.5 | 17.7% | ▲2.3p | 2,655   | ▲3.0  | 41.2% | 2.1p  | 563   | ▲15.6 | 8.7%  | ▲0.8p | 173       | ▲19.5 | 2.7% | ▲0.5p |
| 6月       | 5,902       | ▲4.6  | 2,072  | 8.1   | 35.1% | 4.1p  | 882      | ▲22.7 | 14.9% | ▲3.5p | 2,253   | ▲6.7  | 38.2% | ▲0.8p | 522   | ▲2.6  | 8.8%  | 0.1p  | 173       | ▲3.4  | 3.0% | 0.1p  |
| 7月       | 5,924       | ▲18.7 | 1,948  | ▲18.5 | 32.9% | 0.1p  | 926      | ▲37.3 | 15.6% | ▲4.7p | 2,416   | ▲8.3  | 40.8% | 4.6p  | 477   | ▲21.2 | 8.1%  | ▲0.2p | 157       | ▲10.3 | 2.6% | 0.2p  |
| 8月       | 5,420       | ▲8.2  | 1,784  | ▲8.2  | 32.9% | 0.0p  | 835      | ▲12.8 | 15.4% | ▲0.8p | 2,212   | ▲5.1  | 40.8% | 1.3p  | 454   | ▲12.5 | 8.4%  | ▲0.4p | 135       | ▲10.0 | 2.5% | ▲0.1p |
| 9月       | 6,022       | ▲3.5  | 2,143  | 4.5   | 35.6% | 2.7p  | 813      | ▲14.4 | 13.5% | ▲1.7p | 2,403   | ▲3.6  | 39.9% | 0.0p  | 503   | ▲10.2 | 8.4%  | ▲0.6p | 160       | ▲14.4 | 2.6% | ▲0.4p |
| 10月      | 5,868       | ▲10.2 | 2,085  | 3.0   | 35.5% | 4.5p  | 905      | ▲27.2 | 15.4% | ▲3.6p | 2,260   | ▲11.0 | 38.5% | ▲0.4p | 465   | ▲15.9 | 7.9%  | ▲0.6p | 153       | ▲10.5 | 2.7% | 0.1p  |
| 11月      | 4,846       | ▲14.9 | 1,736  | ▲15.4 | 35.8% | ▲0.2p | 703      | ▲16.9 | 14.5% | ▲0.4p | 1,919   | ▲13.0 | 39.6% | 0.9p  | 346   | ▲21.9 | 7.1%  | ▲0.7p | 142       | ▲5.3  | 3.0% | 0.4p  |
| 12月      | 4,552       | ▲4.3  | 1,654  | 3.8   | 36.3% | 2.8p  | 768      | ▲14.2 | 16.9% | ▲1.9p | 1,711   | ▲3.7  | 37.6% | 0.3p  | 306   | ▲17.1 | 6.7%  | ▲1.1p | 113       | ▲9.6  | 2.5% | ▲0.1p |
| 平成27年1月  | 6,625       | ▲6.8  | 2,586  | 6.3   | 39.0% | 4.8p  | 1,103    | ▲15.5 | 16.6% | ▲1.8p | 2,329   | ▲12.9 | 35.2% | ▲2.4p | 430   | ▲15.9 | 6.5%  | ▲0.7p | 177       | ▲4.8  | 2.7% | 0.1p  |
| 2月       | 6,585       | 4.8   | 2,964  | 14.5  | 45.0% | 3.8p  | 821      | ▲15.4 | 12.5% | ▲2.9p | 2,156   | 5.4   | 32.7% | 0.1p  | 472   | ▲5.0  | 7.2%  | ▲0.7p | 172       | ▲3.9  | 2.6% | ▲0.3p |
| 3月       | 7,641       | ▲2.1  | 3,238  | 6.2   | 42.4% | 3.3p  | 1,095    | ▲11.8 | 14.3% | ▲1.6p | 2,467   | ▲3.0  | 32.3% | ▲0.3p | 652   | ▲12.2 | 8.5%  | ▲1.0p | 189       | ▲17.1 | 2.5% | ▲0.4p |
| 平成26年度計  | 74,211      | ▲6.8  | 26,150 | 1.1   | 35.2% | 2.7p  | 12,106   | ▲19.7 | 16.3% | ▲2.6p | 27,874  | ▲5.8  | 37.6% | 0.5p  | 6,032 | ▲11.3 | 8.1%  | ▲0.4p | 2,049     | ▲11.8 | 2.8% | ▲0.2p |
| 平成27年4月  | 7,660       | ▲8.6  | 1,956  | ▲3.6  | 25.5% | 1.3p  | 1,982    | ▲6.3  | 25.9% | 0.7p  | 2,791   | ▲9.8  | 36.4% | ▲0.5p | 615   | ▲27.0 | 8.0%  | ▲2.0p | 316       | 3.6   | 4.2% | 0.5p  |
| 5月       | 5,696       | ▲11.6 | 1,830  | ▲4.2  | 32.1% | 2.4p  | 942      | ▲17.4 | 16.5% | ▲1.2p | 2,315   | ▲12.8 | 40.6% | ▲0.6p | 442   | ▲21.5 | 7.8%  | ▲0.9p | 167       | ▲3.5  | 3.0% | 0.3p  |
| 6月       | 6,177       | 4.7   | 2,257  | 8.9   | 36.5% | 1.4p  | 970      | 10.0  | 15.7% | 0.8p  | 2,323   | 3.1   | 37.6% | ▲0.6p | 475   | ▲9.0  | 7.7%  | ▲1.1p | 152       | ▲12.1 | 2.5% | ▲0.5p |
| 7月       | 5,553       | ▲6.3  | 2,092  | 7.4   | 37.7% | 4.8p  | 799      | ▲13.7 | 14.4% | ▲1.2p | 2,105   | ▲12.9 | 37.9% | ▲2.9p | 407   | ▲14.7 | 7.3%  | ▲0.8p | 150       | ▲4.5  | 2.7% | 0.1p  |
| 8月       | 5,473       | 1.0   | 2,065  | 15.8  | 37.7% | 4.8p  | 720      | ▲13.8 | 13.2% | ▲2.2p | 2,124   | ▲4.0  | 38.8% | ▲2.0p | 435   | ▲4.2  | 7.9%  | ▲0.5p | 129       | ▲4.4  | 2.4% | ▲0.1p |
| 9月       | 5,631       | ▲6.5  | 2,158  | 0.7   | 38.3% | 2.7p  | 711      | ▲12.5 | 12.6% | ▲0.9p | 2,212   | ▲7.9  | 39.3% | ▲0.6p | 410   | ▲18.5 | 7.3%  | ▲1.1p | 140       | ▲12.5 | 2.5% | ▲0.1p |
| 10月      | 6,067       | 3.4   | 2,171  | 4.1   | 35.8% | 0.3p  | 816      | ▲9.8  | 13.4% | ▲2.0p | 2,464   | 9.0   | 40.6% | 2.1p  | 448   | ▲3.7  | 7.4%  | ▲0.5p | 168       | 9.8   | 2.8% | 0.1p  |
| 11月      | 4,803       | ▲0.9  | 1,777  | 2.4   | 37.0% | 1.2p  | 684      | ▲2.7  | 14.2% | ▲0.3p | 1,875   | ▲2.3  | 39.0% | ▲0.6p | 340   | ▲1.7  | 7.1%  | 0.0p  | 127       | ▲10.6 | 2.7% | ▲0.3p |
| 12月      | 4,683       | 2.9   | 1,716  | 3.7   | 36.6% | 0.3p  | 874      | 13.8  | 18.7% | 1.8p  | 1,655   | ▲3.3  | 35.3% | ▲2.3p | 302   | ▲1.3  | 6.4%  | ▲0.3p | 136       | 20.4  | 3.0% | 0.5p  |
| 平成28年1月  | 6,137       | ▲7.4  | 2,402  | ▲7.1  | 39.1% | 0.1p  | 1,042    | ▲5.5  | 17.0% | 0.4p  | 2,183   | ▲6.3  | 35.6% | 0.4p  | 382   | ▲11.2 | 6.2%  | ▲0.3p | 128       | ▲27.7 | 2.1% | ▲0.6p |
| 2月       | 6,888       | 4.6   | 2,966  | 0.1   | 43.1% | ▲1.9p | 969      | 18.0  | 14.1% | 1.6p  | 2,324   | 7.8   | 33.7% | 1.0p  | 473   | 0.2   | 6.9%  | ▲0.3p | 156       | ▲9.3  | 2.2% | ▲0.4p |
| 3月       | 7,058       | ▲7.6  | 2,883  | ▲11.0 | 40.8% | ▲1.6p | 1,086    | ▲0.8  | 15.4% | 1.1p  | 2,355   | ▲4.5  | 33.4% | 1.1p  | 552   | ▲15.3 | 7.8%  | ▲0.7p | 182       | ▲3.7  | 2.6% | 0.1p  |
| 平成27年度計  | 71,826      | ▲3.2  | 26,273 | 0.5   | 36.6% | 1.4p  | 11,595   | ▲4.2  | 16.1% | ▲0.2p | 26,726  | ▲4.1  | 37.2% | ▲0.4p | 5,281 | ▲12.5 | 7.4%  | ▲0.7p | 1,951     | ▲4.8  | 2.7% | ▲0.1p |
| 平成28年4月  | 7,017       | ▲8.4  | 1,843  | ▲5.8  | 26.3% | 0.8p  | 1,758    | ▲11.3 | 25.1% | ▲0.8p | 2,593   | ▲7.1  | 37.0% | 0.6p  | 514   | ▲16.4 | 7.3%  | ▲0.7p | 309       | ▲2.2  | 4.3% | 0.1p  |
| 5月       | 5,927       | 4.1   | 1,916  | 4.7   | 32.3% | 0.2p  | 1,095    | 16.2  | 18.5% | 2.0p  | 2,362   | 2.0   | 39.9% | ▲0.7p | 403   | ▲8.8  | 6.8%  | ▲1.0p | 151       | ▲9.6  | 2.5% | ▲0.5p |
| 6月       | 6,010       | ▲2.7  | 2,375  | 5.2   | 39.5% | 3.0p  | 909      | ▲6.3  | 15.1% | ▲0.6p | 2,165   | ▲6.8  | 36.0% | ▲1.6p | 444   | ▲6.5  | 7.4%  | ▲0.3p | 117       | ▲23.0 | 2.0% | ▲0.5p |
| 7月       | 5,589       | 0.6   | 2,083  | ▲0.4  | 37.3% | ▲0.4p | 850      | 6.4   | 15.2% | 0.8p  | 2,119   | 0.7   | 37.9% | 0.0p  | 412   | 1.2   | 7.4%  | 0.1p  | 125       | ▲16.7 | 2.2% | ▲0.5p |
| 8月       | 5,458       | ▲0.3  | 2,056  | ▲0.4  | 37.7% | 0.0p  | 788      | 9.4   | 14.4% | 1.2p  | 2,103   | ▲1.0  | 38.5% | ▲0.3p | 398   | ▲8.5  | 7.3%  | ▲0.6p | 113       | ▲12.4 | 2.1% | ▲0.3p |
| 9月       | 5,954       | 5.7   | 2,193  | 1.6   | 36.8% | ▲1.5p | 877      | 23.3  | 14.7% | 2.1p  | 2,326   | 5.2   | 39.1% | ▲0.2p | 430   | 4.9   | 7.2%  | ▲0.1p | 128       | ▲8.6  | 2.2% | ▲0.3p |
| 10月      | 5,564       | ▲8.3  | 1,933  | ▲11.0 | 34.7% | ▲1.1p | 887      | 8.7   | 15.9% | 2.5p  | 2,181   | ▲11.5 | 39.2% | ▲1.4p | 432   | ▲3.6  | 7.8%  | 0.4p  | 131       | ▲22.0 | 2.4% | ▲0.4p |
| 11月      | 5,024       | 4.6   | 1,893  | 6.5   | 37.7% | 0.7p  | 811      | 18.6  | 16.1% | 1.9p  | 1,892   | 0.9   | 37.7% | ▲1.3p | 324   | ▲4.7  | 6.4%  | ▲0.7p | 104       | ▲18.1 | 2.1% | ▲0.6p |
| 12月      | 4,733       | 1.1   | 1,799  | 4.8   | 38.0% | 1.4p  | 913      | 4.5   | 19.3% | 0.6p  | 1,632   | ▲1.4  | 34.5% | ▲0.8p | 298   | ▲1.3  | 6.3%  | ▲0.1p | 91        | ▲33.1 | 1.9% | ▲1.1p |
| 平成28年度計  | 51,276      | ▲0.9  | 18,091 | 0.4   | 35.3% | ▲1.3p | 8,888    | 4.6   | 17.3% | 1.2p  | 19,373  | ▲2.5  | 37.8% | 0.6p  | 3,655 | ▲5.7  | 7.1%  | ▲0.3p | 1,269     | ▲14.5 | 2.5% | ▲0.2p |

職業紹介関係 主要指標 【就職・充足の状況】

(学卒を除き、パートを含む。)

福島労働局職業安定部

| 年月／項目    | 就職件数   |       |        |       | 就職率(就職/新規求職) |       |       |       | 充足数    |       |        |       | 充足率(充足/新規求人) |       |       |       |
|----------|--------|-------|--------|-------|--------------|-------|-------|-------|--------|-------|--------|-------|--------------|-------|-------|-------|
|          | 全数     | 前年同月比 | うち常用   | 前年同月比 | 全数           | 前年同月差 | うち常用  | 前年同月差 | 全数     | 前年同月比 | うち常用   | 前年同月比 | 全数           | 前年同月差 | うち常用  | 前年同月差 |
| 平成24年度平均 | 3,801  |       | 3,356  |       | 40.7%        |       | 36.5% |       | 3,728  |       | 3,291  |       | 25.0%        |       | 25.1% |       |
| 平成25年度平均 | 3,623  | ▲4.7  | 3,205  | ▲4.5  | 41.1%        | 0.4p  | 36.9% | 0.4p  | 3,558  | ▲4.6  | 3,159  | ▲4.0  | 22.7%        | ▲2.3p | 23.1% | ▲2.0p |
| 平成26年度平均 | 3,402  | ▲6.1  | 3,010  | ▲6.1  | 40.7%        | ▲0.4p | 36.6% | ▲0.3p | 3,334  | ▲6.3  | 2,953  | ▲6.5  | 20.5%        | ▲2.2p | 20.8% | ▲2.3p |
| 平成27年度平均 | 3,213  | ▲5.6  | 2,868  | ▲4.7  | 39.7%        | ▲1.0p | 35.9% | ▲0.7p | 3,139  | ▲5.8  | 2,800  | ▲5.2  | 19.8%        | ▲0.7p | 20.2% | ▲0.6p |
| 平成28年度平均 | 3,009  | ▲6.3  | 2,707  | ▲5.6  | 38.8%        | ▲0.9p | 35.5% | ▲0.4p | 2,929  | ▲6.7  | 2,638  | ▲5.8  | 19.3%        | ▲0.5p | 20.0% | ▲0.2p |
| 平成26年4月  | 4,522  | ▲6.7  | 4,053  | ▲7.4  | 39.0%        | ▲1.7p | 35.3% | ▲1.9p | 4,530  | ▲4.5  | 4,061  | ▲5.6  | 26.9%        | ▲3.0p | 26.9% | ▲3.5p |
| 5月       | 3,825  | ▲5.5  | 3,468  | ▲5.0  | 42.9%        | 0.3p  | 39.2% | 0.6p  | 3,773  | ▲5.0  | 3,428  | ▲4.3  | 24.5%        | ▲1.8p | 25.1% | ▲1.4p |
| 6月       | 3,522  | ▲5.6  | 3,121  | ▲5.0  | 44.3%        | ▲1.7p | 39.5% | ▲1.1p | 3,446  | ▲6.4  | 3,062  | ▲6.2  | 21.5%        | ▲2.5p | 22.1% | ▲2.2p |
| 7月       | 3,510  | ▲3.2  | 3,166  | ▲3.8  | 45.2%        | 6.1p  | 40.9% | 5.3p  | 3,379  | ▲4.3  | 3,059  | ▲4.5  | 20.7%        | ▲1.5p | 21.3% | ▲1.5p |
| 8月       | 2,697  | ▲10.8 | 2,391  | ▲11.5 | 37.4%        | ▲1.6p | 33.3% | ▲1.7p | 2,648  | ▲10.6 | 2,345  | ▲12.0 | 17.9%        | ▲1.6p | 18.2% | ▲1.8p |
| 9月       | 3,595  | 0.7   | 3,170  | ▲0.6  | 43.9%        | 0.8p  | 38.9% | 0.3p  | 3,505  | 0.1   | 3,087  | ▲1.8  | 20.1%        | ▲1.6p | 20.3% | ▲2.3p |
| 10月      | 3,315  | ▲12.6 | 2,972  | ▲11.3 | 41.9%        | ▲1.9p | 37.7% | ▲1.1p | 3,222  | ▲14.7 | 2,881  | ▲13.7 | 18.0%        | ▲3.6p | 18.8% | ▲3.2p |
| 11月      | 2,690  | ▲13.8 | 2,379  | ▲13.4 | 40.8%        | ▲1.3p | 36.8% | ▲0.9p | 2,600  | ▲14.1 | 2,303  | ▲13.9 | 17.9%        | ▲2.2p | 18.7% | ▲2.8p |
| 12月      | 2,691  | ▲7.0  | 2,216  | ▲7.9  | 42.2%        | ▲0.5p | 37.8% | ▲0.8p | 2,593  | ▲8.6  | 2,126  | ▲10.1 | 17.4%        | ▲4.5p | 16.7% | ▲4.9p |
| 平成27年1月  | 2,660  | ▲9.2  | 2,221  | ▲9.9  | 29.0%        | ▲0.9p | 25.7% | ▲0.9p | 2,600  | ▲8.5  | 2,167  | ▲10.1 | 15.0%        | ▲2.3p | 14.5% | ▲2.4p |
| 2月       | 3,165  | 8.0   | 2,784  | 8.8   | 36.8%        | 0.8p  | 32.7% | 0.9p  | 3,103  | 7.9   | 2,737  | 8.1   | 19.6%        | 0.9p  | 20.0% | 1.1p  |
| 3月       | 4,637  | ▲6.7  | 4,183  | ▲5.6  | 45.7%        | ▲2.8p | 41.7% | ▲1.9p | 4,604  | ▲6.9  | 4,176  | ▲5.7  | 25.7%        | ▲2.4p | 26.0% | ▲2.7p |
| 平成26年度計  | 40,829 | ▲6.1  | 36,124 | ▲6.1  | 40.7%        | ▲0.4p | 36.6% | ▲0.3p | 40,003 | ▲6.3  | 35,432 | ▲6.5  | 20.5%        | ▲2.2p | 20.8% | ▲2.3p |
| 平成27年4月  | 4,070  | ▲10.0 | 3,722  | ▲8.2  | 38.1%        | ▲0.9p | 35.2% | ▲0.1p | 3,981  | ▲12.1 | 3,635  | ▲10.5 | 25.2%        | ▲1.7p | 25.6% | ▲1.3p |
| 5月       | 3,272  | ▲14.5 | 2,999  | ▲13.5 | 41.2%        | ▲1.7p | 38.1% | ▲1.1p | 3,205  | ▲15.1 | 2,942  | ▲14.2 | 23.3%        | ▲1.2p | 24.2% | ▲0.9p |
| 6月       | 3,486  | ▲1.0  | 3,189  | 2.2   | 42.0%        | ▲2.3p | 38.5% | ▲1.0p | 3,404  | ▲1.2  | 3,115  | 1.7   | 20.3%        | ▲1.2p | 18.6% | ▲3.5p |
| 7月       | 3,135  | ▲10.7 | 2,876  | ▲9.2  | 42.7%        | ▲2.5p | 39.4% | ▲1.5p | 3,059  | ▲9.5  | 2,800  | ▲8.5  | 18.0%        | ▲2.7p | 18.9% | ▲2.4p |
| 8月       | 2,596  | ▲3.7  | 2,333  | ▲2.4  | 35.5%        | ▲1.9p | 32.0% | ▲1.3p | 2,535  | ▲4.3  | 2,280  | ▲2.8  | 17.7%        | ▲0.2p | 18.5% | 0.3p  |
| 9月       | 3,159  | ▲12.1 | 2,734  | ▲13.8 | 42.1%        | ▲1.8p | 36.6% | ▲2.3p | 3,077  | ▲12.2 | 2,665  | ▲13.7 | 18.3%        | ▲1.8p | 18.0% | ▲2.3p |
| 10月      | 3,221  | ▲2.8  | 2,915  | ▲1.9  | 39.9%        | ▲2.0p | 36.2% | ▲1.5p | 3,090  | ▲4.1  | 2,789  | ▲3.2  | 17.8%        | ▲0.2p | 18.5% | ▲0.3p |
| 11月      | 2,893  | 7.5   | 2,623  | 10.3  | 44.3%        | 3.5p  | 41.1% | 4.3p  | 2,766  | 6.4   | 2,514  | 9.2   | 19.3%        | 1.4p  | 21.7% | 3.0p  |
| 12月      | 2,579  | ▲4.2  | 2,163  | ▲2.4  | 39.7%        | ▲2.5p | 35.1% | ▲2.7p | 2,506  | ▲3.4  | 2,094  | ▲1.5  | 17.0%        | ▲0.4p | 17.1% | 0.4p  |
| 平成28年1月  | 2,490  | ▲6.4  | 2,051  | ▲7.7  | 29.5%        | 0.5p  | 25.6% | ▲0.1p | 2,449  | ▲5.8  | 2,011  | ▲7.2  | 14.9%        | ▲0.1p | 14.1% | ▲0.4p |
| 2月       | 3,058  | ▲3.4  | 2,686  | ▲3.5  | 33.6%        | ▲3.2p | 29.8% | ▲2.9p | 3,004  | ▲3.2  | 2,647  | ▲3.3  | 18.6%        | ▲1.0p | 19.1% | ▲0.9p |
| 3月       | 4,595  | ▲0.9  | 4,121  | ▲1.5  | 48.6%        | 2.9p  | 44.0% | 2.3p  | 4,597  | ▲0.2  | 4,111  | ▲1.6  | 28.3%        | 2.6p  | 28.7% | 2.7p  |
| 平成27年度計  | 38,554 | ▲5.6  | 34,412 | ▲4.7  | 39.7%        | ▲1.0p | 35.9% | ▲0.7p | 37,673 | ▲5.8  | 33,603 | ▲5.2  | 19.8%        | ▲0.7p | 20.2% | ▲0.6p |
| 平成28年4月  | 3,459  | ▲15.0 | 3,134  | ▲15.8 | 35.0%        | ▲3.1p | 32.0% | ▲3.2p | 3,429  | ▲13.9 | 3,102  | ▲14.7 | 21.6%        | ▲3.6p | 21.6% | ▲4.0p |
| 5月       | 3,176  | ▲2.9  | 2,910  | ▲3.0  | 38.8%        | ▲2.4p | 35.8% | ▲2.3p | 3,068  | ▲4.3  | 2,823  | ▲4.0  | 22.6%        | ▲0.7p | 23.8% | ▲0.4p |
| 6月       | 3,259  | ▲6.5  | 2,944  | ▲7.7  | 40.7%        | ▲1.3p | 37.1% | ▲1.4p | 3,223  | ▲5.3  | 2,923  | ▲6.2  | 19.7%        | ▲0.6p | 20.6% | 2.0p  |
| 7月       | 2,740  | ▲12.6 | 2,490  | ▲13.4 | 37.4%        | ▲5.3p | 34.1% | ▲5.3p | 2,668  | ▲12.8 | 2,430  | ▲13.2 | 17.9%        | ▲0.1p | 18.4% | ▲0.5p |
| 8月       | 2,637  | 1.6   | 2,384  | 2.2   | 36.1%        | 0.6p  | 32.8% | 0.8p  | 2,544  | 0.4   | 2,312  | 1.4   | 18.7%        | 1.0p  | 19.4% | 0.9p  |
| 9月       | 3,238  | 2.5   | 2,905  | 6.3   | 40.6%        | ▲1.5p | 36.6% | 0.0p  | 3,143  | 2.1   | 2,819  | 5.8   | 19.2%        | 0.9p  | 19.3% | 1.3p  |
| 10月      | 3,063  | ▲4.9  | 2,778  | ▲4.7  | 40.8%        | 0.9p  | 37.2% | 1.0p  | 2,946  | ▲4.7  | 2,680  | ▲3.9  | 17.4%        | ▲0.4p | 18.3% | ▲0.2p |
| 11月      | 2,954  | 2.1   | 2,661  | 1.4   | 42.9%        | ▲1.4p | 39.7% | ▲1.4p | 2,887  | 4.4   | 2,592  | 3.1   | 19.9%        | 0.6p  | 21.1% | ▲0.6p |
| 12月      | 2,552  | ▲1.0  | 2,153  | ▲0.5  | 38.5%        | ▲1.2p | 35.2% | 0.1p  | 2,450  | ▲2.2  | 2,065  | ▲1.4  | 17.2%        | 0.2p  | 17.2% | 0.1p  |
| 平成29年1月  |        |       |        |       |              |       |       |       |        |       |        |       |              |       |       |       |
| 2月       |        |       |        |       |              |       |       |       |        |       |        |       |              |       |       |       |
| 3月       |        |       |        |       |              |       |       |       |        |       |        |       |              |       |       |       |
| 平成28年度計  | 27,078 | ▲4.7  | 24,359 | ▲4.7  | 38.8%        | ▲0.9p | 35.5% | ▲0.4p | 26,358 | ▲4.6  | 23,746 | ▲4.4  | 19.3%        | ▲0.5p | 20.0% | ▲0.2p |

職業紹介関係 主要指標 【その他の主要項目】

福島労働局職業安定部

| 年月/項目    | 雇用保険受給資格決定件数等状況〔一般被保険者求職者給付〕 |       |             |       |             |       |             |       |             |       | 正社員有効求人倍率等状況〔原数値〕 |       |              |       |         |       |              |       |                   |       |        |        |
|----------|------------------------------|-------|-------------|-------|-------------|-------|-------------|-------|-------------|-------|-------------------|-------|--------------|-------|---------|-------|--------------|-------|-------------------|-------|--------|--------|
|          | 受給資格決定件数                     | 前年同月比 | 新規求職者に占める割合 | 前年同月差 | 受給者実人員〔基本分〕 | 前年同月比 | 有効求職者に占める割合 | 前年同月差 | 受給者実人員〔延長分〕 | 前年同月比 | 新規求人数             | 前年同月比 | 新規求人全数に占める割合 | 前年同月差 | 有効求人数   | 前年同月比 | 有効求人全数に占める割合 | 前年同月差 | 一般(常用)有効求職者数(原数値) | 前年同月比 | 有効求人倍率 | 前年同月差  |
| 平成24年度平均 | 2,166                        |       | 23.2%       |       | 8,275       |       | 22.4%       |       | 3,718       |       | 6,155             |       | 41.2%        |       | 16,726  |       | 42.7%        |       | 27,620            |       | 0.61   |        |
| 平成25年度平均 | 2,044                        | ▲5.6  | 23.2%       | 0.0p  | 7,935       | ▲4.1  | 24.3%       | 1.9p  | 340         | ▲90.9 | 6,471             | 5.1   | 41.2%        | 0.0p  | 17,920  | 7.1   | 43.1%        | 0.4p  | 24,343            | ▲11.9 | 0.74   | 0.13p  |
| 平成26年度平均 | 1,827                        | ▲10.6 | 21.8%       | ▲1.4p | 6,484       | ▲18.3 | 21.6%       | ▲2.7p | 101         | ▲70.4 | 6,971             | 7.7   | 42.8%        | 1.6p  | 19,474  | 8.7   | 44.7%        | 1.6p  | 21,840            | ▲10.3 | 0.89   | 0.15p  |
| 平成27年度平均 | 1,851                        | 1.3   | 22.9%       | 1.1p  | 6,298       | ▲2.9  | 21.3%       | ▲0.3p | 50          | ▲50.7 | 6,999             | 0.4   | 44.2%        | 1.4p  | 19,766  | 1.5   | 46.2%        | 1.5p  | 21,397            | ▲2.0  | 0.92   | 0.03p  |
| 平成28年度平均 | 1,895                        | 2.4   | 24.5%       | 1.6p  | 6,245       | ▲0.8  | 21.2%       | ▲0.1p | 52          | 4.0   | 6,969             | ▲0.4  | 46.0%        | 1.8p  | 19,660  | ▲0.5  | 47.5%        | 1.3p  | 21,123            | ▲1.3  | 0.93   | 0.01p  |
| 平成26年4月  | 3,058                        | ▲18.3 | 26.4%       | ▲5.1p | 6,683       | ▲16.7 | 19.4%       | ▲1.9p | 171         | ▲61.7 | 7,567             | 14.9  | 45.0%        | 3.4p  | 19,415  | 11.4  | 44.6%        | 2.3p  | 25,412            | ▲11.3 | 0.76   | 0.15p  |
| 5月       | 2,526                        | ▲3.9  | 28.4%       | 0.8p  | 7,191       | ▲21.0 | 21.4%       | ▲3.5p | 136         | ▲69.4 | 6,484             | 0.9   | 42.1%        | ▲0.4p | 19,187  | 11.5  | 44.7%        | 1.6p  | 24,496            | ▲10.7 | 0.78   | 0.15p  |
| 6月       | 1,718                        | ▲9.9  | 21.6%       | ▲1.9p | 7,251       | ▲16.6 | 22.5%       | ▲2.8p | 120         | ▲71.2 | 6,899             | 18.8  | 43.1%        | 5.2p  | 19,412  | 13.0  | 45.1%        | 3.1p  | 23,237            | ▲9.0  | 0.84   | 0.17p  |
| 7月       | 1,783                        | ▲24.1 | 23.0%       | ▲2.3p | 7,312       | ▲21.8 | 23.8%       | ▲3.6p | 121         | ▲73.2 | 7,309             | 7.0   | 44.8%        | 1.9p  | 19,454  | 9.7   | 45.3%        | 2.4p  | 22,340            | ▲12.7 | 0.87   | 0.18p  |
| 8月       | 1,543                        | ▲11.9 | 21.4%       | ▲1.2p | 6,956       | ▲21.1 | 23.8%       | ▲3.3p | 122         | ▲72.1 | 6,442             | 3.4   | 43.5%        | 2.5p  | 19,112  | 9.0   | 45.3%        | 3.2p  | 21,300            | ▲12.5 | 0.90   | 0.18p  |
| 9月       | 1,564                        | ▲6.5  | 19.1%       | ▲1.1p | 6,883       | ▲17.2 | 23.3%       | ▲2.3p | 126         | ▲66.2 | 7,181             | 10.6  | 41.2%        | 1.0p  | 19,737  | 7.3   | 44.8%        | 1.8p  | 21,386            | ▲11.5 | 0.92   | 0.16p  |
| 10月      | 1,899                        | ▲14.5 | 24.0%       | ▲1.6p | 6,411       | ▲20.5 | 22.0%       | ▲3.1p | 98          | ▲72.8 | 7,510             | 0.8   | 41.9%        | ▲0.7p | 19,929  | 5.6   | 43.8%        | 0.6p  | 20,985            | ▲11.7 | 0.95   | 0.16p  |
| 11月      | 1,361                        | ▲11.0 | 20.6%       | 0.0p  | 5,756       | ▲20.6 | 20.9%       | ▲2.9p | 70          | ▲73.4 | 5,910             | ▲0.1  | 40.7%        | 1.5p  | 19,043  | 4.7   | 43.2%        | 0.3p  | 19,829            | ▲12.3 | 0.96   | 0.15p  |
| 12月      | 1,277                        | ▲0.9  | 20.0%       | 1.0p  | 5,916       | ▲17.3 | 22.6%       | ▲2.3p | 68          | ▲72.9 | 6,555             | 16.4  | 43.9%        | 0.3p  | 18,864  | 7.5   | 44.3%        | 0.4p  | 18,672            | ▲11.0 | 1.01   | 0.17p  |
| 平成27年1月  | 1,931                        | ▲5.5  | 21.0%       | 0.2p  | 5,767       | ▲18.2 | 21.2%       | ▲2.4p | 63          | ▲75.6 | 7,672             | 5.4   | 44.2%        | ▲0.2p | 19,316  | 7.9   | 44.9%        | 0.1p  | 19,639            | ▲10.4 | 0.98   | 0.16p  |
| 2月       | 1,530                        | ▲4.3  | 17.8%       | ▲1.9p | 5,795       | ▲13.1 | 20.3%       | ▲2.0p | 60          | ▲70.7 | 6,679             | 9.1   | 42.2%        | 2.5p  | 19,744  | 9.8   | 45.4%        | 1.1p  | 21,137            | ▲5.6  | 0.93   | 0.13p  |
| 3月       | 1,735                        | ▲3.7  | 17.1%       | ▲0.5p | 5,889       | ▲12.4 | 18.5%       | ▲1.9p | 51          | ▲69.3 | 7,449             | 8.3   | 41.6%        | 2.5p  | 20,476  | 7.4   | 44.9%        | 2.5p  | 23,642            | ▲4.5  | 0.87   | 0.10p  |
| 平成26年度計  | 21,925                       | ▲10.6 | 21.8%       | ▲1.4p | 77,810      | ▲18.3 | 21.6%       | ▲2.7p | 1,206       | ▲70.4 | 83,657            | 7.7   | 42.8%        | 1.6p  | 233,689 | 8.7   | 44.7%        | 1.6p  | 262,075           | ▲10.3 | 0.89   | 0.15p  |
| 平成27年4月  | 3,205                        | 4.8   | 30.0%       | 3.6p  | 5,791       | ▲13.3 | 17.5%       | ▲1.9p | 44          | ▲74.3 | 7,266             | ▲4.0  | 46.0%        | 1.0p  | 19,915  | 2.6   | 46.5%        | 1.9p  | 24,099            | ▲5.2  | 0.83   | 0.07p  |
| 5月       | 2,244                        | ▲11.2 | 28.3%       | ▲0.1p | 6,278       | ▲12.7 | 19.9%       | ▲1.5p | 41          | ▲69.9 | 6,208             | ▲4.3  | 45.2%        | 3.1p  | 19,135  | ▲0.3  | 46.7%        | 2.0p  | 22,683            | ▲7.4  | 0.84   | 0.06p  |
| 6月       | 1,988                        | 15.7  | 24.0%       | 2.4p  | 6,987       | ▲3.6  | 22.6%       | 0.1p  | 46          | ▲61.7 | 7,584             | 9.9   | 45.2%        | 2.1p  | 19,779  | 1.9   | 47.5%        | 2.4p  | 22,240            | ▲4.3  | 0.89   | 0.05p  |
| 7月       | 1,590                        | ▲10.8 | 21.7%       | ▲1.3p | 7,005       | ▲4.2  | 23.7%       | ▲0.1p | 51          | ▲57.9 | 7,451             | 1.9   | 43.8%        | ▲1.0p | 19,886  | 2.2   | 46.4%        | 1.1p  | 21,326            | ▲4.5  | 0.93   | 0.06p  |
| 8月       | 1,550                        | 0.5   | 21.2%       | ▲0.2p | 6,962       | 0.1   | 23.8%       | 0.0p  | 66          | ▲45.9 | 6,451             | 0.1   | 45.0%        | 1.5p  | 19,982  | 4.6   | 46.3%        | 1.0p  | 21,094            | ▲1.0  | 0.95   | 0.05p  |
| 9月       | 1,498                        | ▲4.2  | 20.0%       | 0.9p  | 6,779       | ▲1.5  | 23.2%       | ▲0.1p | 64          | ▲49.2 | 7,356             | 2.4   | 43.7%        | 2.5p  | 20,184  | 2.3   | 45.9%        | 1.1p  | 21,006            | ▲1.8  | 0.96   | 0.04p  |
| 10月      | 1,987                        | 4.6   | 24.6%       | 0.6p  | 6,319       | ▲1.4  | 21.5%       | ▲0.5p | 56          | ▲42.9 | 7,519             | 0.1   | 43.2%        | 1.3p  | 20,107  | 0.9   | 45.8%        | 2.0p  | 21,124            | 0.7   | 0.95   | 0.00p  |
| 11月      | 1,403                        | 3.1   | 21.5%       | 0.9p  | 5,956       | 3.5   | 21.4%       | 0.5p  | 42          | ▲40.0 | 6,005             | 1.6   | 41.9%        | 1.2p  | 19,482  | 2.3   | 44.9%        | 1.7p  | 20,062            | 1.2   | 0.97   | 0.01p  |
| 12月      | 1,321                        | 3.4   | 20.3%       | 0.3p  | 5,853       | ▲1.1  | 22.1%       | ▲0.5p | 41          | ▲39.7 | 6,687             | 2.0   | 45.3%        | 1.4p  | 18,973  | 0.6   | 45.4%        | 1.1p  | 18,987            | 1.7   | 1.00   | ▲0.01p |
| 平成28年1月  | 1,824                        | ▲5.5  | 21.6%       | 0.6p  | 5,767       | 0.0   | 21.2%       | 0.0p  | 47          | ▲25.4 | 7,630             | ▲0.5  | 46.4%        | 2.2p  | 19,404  | 0.5   | 46.5%        | 1.6p  | 19,524            | ▲0.6  | 0.99   | 0.01p  |
| 2月       | 1,729                        | 13.0  | 19.0%       | 1.2p  | 5,913       | 2.0   | 20.2%       | ▲0.1p | 48          | ▲20.0 | 6,886             | 3.1   | 42.7%        | 0.5p  | 20,190  | 2.3   | 46.6%        | 1.2p  | 21,389            | 1.2   | 0.94   | 0.01p  |
| 3月       | 1,874                        | 8.0   | 19.8%       | 2.7p  | 5,966       | 1.3   | 18.9%       | 0.4p  | 49          | ▲3.9  | 6,948             | ▲6.7  | 42.8%        | 1.2p  | 20,157  | ▲1.6  | 45.7%        | 0.8p  | 23,230            | ▲1.7  | 0.87   | 0.00p  |
| 平成27年度計  | 22,213                       | 1.3   | 22.9%       | 1.1p  | 75,576      | ▲2.9  | 21.3%       | ▲0.3p | 595         | ▲50.7 | 83,991            | 0.4   | 44.2%        | 1.4p  | 237,194 | 1.5   | 46.2%        | 1.5p  | 256,764           | ▲2.0  | 0.92   | 0.03p  |
| 平成28年4月  | 2,824                        | ▲11.9 | 28.5%       | ▲1.5p | 5,698       | ▲1.6  | 17.9%       | 0.4p  | 49          | 11.4  | 7,379             | 1.6   | 46.5%        | 0.5p  | 19,737  | ▲0.9  | 47.1%        | 0.6p  | 23,053            | ▲4.3  | 0.86   | 0.03p  |
| 5月       | 2,373                        | 5.7   | 29.0%       | 0.7p  | 6,313       | 0.6   | 20.3%       | 0.4p  | 48          | 17.1  | 6,173             | ▲0.6  | 45.4%        | 0.2p  | 18,970  | ▲0.9  | 47.4%        | 0.7p  | 22,219            | ▲2.0  | 0.85   | 0.01p  |
| 6月       | 1,927                        | ▲3.1  | 24.1%       | 0.1p  | 6,632       | ▲5.1  | 21.7%       | ▲0.9p | 46          | 0.0   | 7,493             | ▲1.2  | 45.9%        | 0.7p  | 19,690  | ▲0.5  | 47.7%        | 0.2p  | 21,803            | ▲2.0  | 0.90   | 0.01p  |
| 7月       | 1,661                        | 4.5   | 22.7%       | 1.0p  | 6,538       | ▲6.7  | 22.2%       | ▲1.5p | 50          | ▲2.0  | 7,037             | ▲5.6  | 47.3%        | 3.5p  | 19,416  | ▲2.4  | 48.2%        | 1.8p  | 21,292            | ▲0.2  | 0.91   | ▲0.02p |
| 8月       | 1,784                        | 15.1  | 24.4%       | 3.2p  | 6,916       | ▲0.7  | 23.7%       | ▲0.1p | 63          | ▲4.5  | 6,187             | ▲4.1  | 45.4%        | 0.4p  | 19,294  | ▲3.4  | 48.1%        | 1.8p  | 21,139            | 0.2   | 0.91   | ▲0.04p |
| 9月       | 1,739                        | 16.1  | 21.8%       | 1.8p  | 6,501       | ▲4.1  | 22.0%       | ▲1.2p | 59          | ▲7.8  | 7,596             | 3.3   | 46.4%        | 2.7p  | 19,730  | ▲2.2  | 47.7%        | 1.6p  | 21,287            | 1.3   | 0.93   | ▲0.03p |
| 10月      | 1,781                        | ▲10.4 | 23.7%       | ▲0.9p | 6,150       | ▲2.7  | 21.2%       | ▲0.3p | 59          | 5.4   | 7,770             | 3.3   | 46.0%        | 2.8p  | 20,272  | 0.8   | 47.4%        | 1.6p  | 20,775            | ▲1.7  | 0.98   | 0.03p  |
| 11月      | 1,591                        | 13.4  | 23.1%       | 1.6p  | 5,837       | ▲2.0  | 20.9%       | ▲0.5p | 47          | 11.9  | 6,539             | 8.9   | 45.0%        | 3.1p  | 20,407  | 4.7   | 47.1%        | 2.2p  | 19,879            | ▲0.9  | 1.03   | 0.06p  |
| 12月      | 1,373                        | 3.9   | 20.7%       | 0.4p  | 5,623       | ▲3.9  | 21.3%       | ▲0.8p | 44          | 7.3   | 6,544             | ▲2.1  | 46.1%        | 0.8p  | 19,422  | 2.4   | 47.2%        | 1.8p  | 18,664            | ▲1.7  | 1.04   | 0.04p  |
| 平成29年1月  |                              |       |             |       |             |       |             |       |             |       |                   |       |              |       |         |       |              |       |                   |       |        |        |
| 2月       |                              |       |             |       |             |       |             |       |             |       |                   |       |              |       |         |       |              |       |                   |       |        |        |
| 3月       |                              |       |             |       |             |       |             |       |             |       |                   |       |              |       |         |       |              |       |                   |       |        |        |
| 平成28年度計  | 17,053                       | 1.6   | 24.5%       | 1.6p  | 56,208      | ▲3.0  | 21.2%       | ▲0.1p | 465         | 3.1   | 62,718            | 0.3   | 46.0%        | 1.8p  | 176,938 | ▲0.3  | 47.5%        | 1.3p  | 190,111           | ▲1.3  | 0.93   | 0.01p  |

職業紹介関係主要指標 【企業整備状況、雇用調整助成金に係る休業等実施計画受理状況】

福島労働局職業安定部

| 年月／項目    | 企業整備状況(整備人員10名以上) |       |       |       |       |        |     | 雇用調整助成金に係る休業・教育訓練実施計画受理状況 |    |        |     |               |     |       |        |       |     |       |        |       |
|----------|-------------------|-------|-------|-------|-------|--------|-----|---------------------------|----|--------|-----|---------------|-----|-------|--------|-------|-----|-------|--------|-------|
|          | 企業整備(全数)          |       |       |       | うち正社員 |        |     | 雇用調整助成金(大企業)              |    |        |     | 雇用調整助成金(中小企業) |     |       |        | 合計    |     |       |        |       |
|          | 件数                | 前年同月比 | 人員    | 前年同月比 | 件数    | 前年同月比  | 人員  | 前年同月比                     | 件数 | 前年同月比  | 人員  | 前年同月比         | 件数  | 前年同月比 | 人員     | 前年同月比 | 件数  | 前年同月比 | 人員     | 前年同月比 |
| 平成25年度平均 | 5                 |       | 164   |       | 4     |        | 139 |                           | 5  |        | 783 |               | 425 |       | 9,744  |       | 430 |       | 10,527 |       |
| 平成26年度平均 | 4                 | ▲20.0 | 109   | ▲33.5 | 3     | ▲25.0  | 74  | ▲46.8                     | 0  | ▲100.0 | 0   | ▲100.0        | 30  | ▲92.9 | 538    | ▲94.5 | 30  | ▲93.0 | 538    | ▲94.9 |
| 平成27年度平均 | 3                 | ▲25.0 | 78    | ▲28.4 | 3     | 0.0    | 55  | ▲25.7                     | 0  |        | 12  | -             | 43  | 43.3  | 1,057  | 96.5  | 43  | 43.3  | 1,070  | 98.9  |
| 平成28年度平均 | 5                 | 66.7  | 112   | 43.6  | 4     | 33.3   | 61  | 10.9                      | 0  |        | 0   |               | 20  | ▲53.5 | 440    | ▲58.4 | 20  | ▲53.5 | 440    | ▲58.9 |
| 平成26年4月  | 3                 | ▲50.0 | 47    | ▲58.0 | 3     | ▲50.0  | 30  | ▲70.6                     | 0  | ▲100.0 | 0   | ▲100.0        | 55  | ▲91.6 | 924    | ▲94.5 | 55  | ▲91.7 | 924    | ▲94.9 |
| 5月       | 1                 | ▲75.0 | 93    | 1.1   | 0     | ▲100.0 | 0   | ▲100.0                    | 0  | ▲100.0 | 0   | ▲100.0        | 46  | ▲92.7 | 705    | ▲95.3 | 46  | ▲92.8 | 705    | ▲95.6 |
| 6月       | 8                 | 14.3  | 192   | ▲65.5 | 8     | 33.3   | 167 | ▲68.5                     | 0  | ▲100.0 | 0   | ▲100.0        | 41  | ▲92.6 | 608    | ▲95.5 | 41  | ▲92.7 | 608    | ▲95.8 |
| 7月       | 1                 | ▲83.3 | 31    | ▲76.0 | 0     | ▲100.0 | 0   | ▲100.0                    | 0  | ▲100.0 | 0   | ▲100.0        | 36  | ▲93.5 | 682    | ▲94.6 | 36  | ▲93.6 | 682    | ▲95.0 |
| 8月       | 3                 | 50.0  | 56    | 1.8   | 3     | 50.0   | 56  | 100.0                     | 0  | ▲100.0 | 0   | ▲100.0        | 24  | ▲95.1 | 398    | ▲96.5 | 24  | ▲95.2 | 398    | ▲96.8 |
| 9月       | 1                 | ▲66.7 | 10    | ▲95.3 | 1     | ▲66.7  | 10  | ▲95.3                     | 0  | ▲100.0 | 0   | ▲100.0        | 25  | ▲94.5 | 386    | ▲96.6 | 25  | ▲94.6 | 386    | ▲96.8 |
| 10月      | 2                 | ▲66.7 | 49    | ▲68.2 | 2     | ▲66.7  | 48  | ▲67.1                     | 0  | ▲100.0 | 0   | ▲100.0        | 17  | ▲96.1 | 269    | ▲97.2 | 17  | ▲96.2 | 269    | ▲97.4 |
| 11月      | 1                 | ▲75.0 | 34    | ▲74.0 | 1     | ▲75.0  | 34  | ▲64.2                     | 0  | ▲100.0 | 0   | ▲100.0        | 18  | ▲95.5 | 587    | ▲93.2 | 18  | ▲95.6 | 587    | ▲93.7 |
| 12月      | 7                 | 0.0   | 144   | ▲2.0  | 7     | 40.0   | 128 | 103.2                     | 0  | ▲100.0 | 0   | ▲100.0        | 18  | ▲94.4 | 250    | ▲96.6 | 18  | ▲94.5 | 250    | ▲96.9 |
| 平成27年1月  | 5                 | ▲28.6 | 87    | ▲8.4  | 5     | 0.0    | 44  | ▲15.4                     | 0  | ▲100.0 | 0   | ▲100.0        | 22  | ▲92.6 | 285    | ▲94.6 | 22  | ▲92.7 | 285    | ▲95.2 |
| 2月       | 3                 | 0.0   | 67    | ▲29.5 | 2     | ▲33.3  | 52  | ▲45.3                     | 0  | ▲100.0 | 0   | ▲100.0        | 22  | ▲89.9 | 396    | ▲89.8 | 22  | ▲90.0 | 396    | ▲91.4 |
| 3月       | 9                 | 125.0 | 498   | 167.7 | 9     | 125.0  | 323 | 74.6                      | 0  |        | 0   |               | 35  | ▲59.8 | 965    | ▲39.2 | 35  | ▲59.8 | 965    | ▲39.2 |
| 平成26年度計  | 44                | ▲25.4 | 1,308 | ▲33.4 | 41    | ▲22.6  | 892 | ▲46.7                     | 0  | ▲100.0 | 0   | ▲100.0        | 359 | ▲93.0 | 6,455  | ▲94.5 | 359 | ▲93.0 | 6,455  | ▲94.9 |
| 平成27年4月  | 5                 | 66.7  | 57    | 21.3  | 4     | 33.3   | 38  | 26.7                      | 0  |        | 0   |               | 41  | ▲25.5 | 538    | ▲41.8 | 41  | ▲25.5 | 538    | ▲41.8 |
| 5月       | 3                 | 200.0 | 228   | 145.2 | 3     |        | 228 |                           | 0  |        | 0   |               | 39  | ▲15.2 | 600    | ▲14.9 | 39  | ▲15.2 | 600    | ▲14.9 |
| 6月       | 3                 | ▲62.5 | 45    | ▲76.6 | 3     | ▲62.5  | 35  | ▲79.0                     | 0  |        | 0   |               | 47  | 14.6  | 1,365  | 124.5 | 47  | 14.6  | 1,365  | 124.5 |
| 7月       | 2                 | 100.0 | 73    | 135.5 | 2     |        | 50  |                           | 0  |        | 0   |               | 56  | 55.6  | 1,556  | 128.2 | 56  | 55.6  | 1,556  | 128.2 |
| 8月       | 3                 | 0.0   | 37    | ▲33.9 | 3     | 0.0    | 31  | ▲44.6                     | 0  |        | 0   |               | 46  | 91.7  | 1,260  | 216.6 | 46  | 91.7  | 1,260  | 216.6 |
| 9月       | 4                 | 300.0 | 79    | 690.0 | 3     | 200.0  | 31  | 210.0                     | 0  |        | 0   |               | 50  | 100.0 | 1,225  | 217.4 | 50  | 100.0 | 1,225  | 217.4 |
| 10月      | 3                 | 50.0  | 53    | 8.2   | 2     | 0.0    | 27  | ▲43.8                     | 0  |        | 0   |               | 48  | 182.4 | 1,057  | 292.9 | 48  | 182.4 | 1,057  | 292.9 |
| 11月      | 5                 | 400.0 | 145   | 326.5 | 4     | 300.0  | 104 | 205.9                     | 1  |        | 147 |               | 39  | 116.7 | 920    | 56.7  | 40  | 122.2 | 1,067  | 81.8  |
| 12月      | 3                 | ▲57.1 | 52    | ▲63.9 | 1     | ▲85.7  | 11  | ▲91.4                     | 0  |        | 0   |               | 45  | 150.0 | 1,241  | 396.4 | 45  | 150.0 | 1,241  | 396.4 |
| 平成28年1月  | 3                 | ▲40.0 | 47    | ▲46.0 | 3     | ▲40.0  | 41  | ▲6.8                      | 0  |        | 0   |               | 37  | 68.2  | 950    | 233.3 | 37  | 68.2  | 950    | 233.3 |
| 2月       | 4                 | 33.3  | 73    | 9.0   | 2     | 0.0    | 36  | ▲30.8                     | 0  |        | 0   |               | 38  | 72.7  | 937    | 136.6 | 38  | 72.7  | 937    | 136.6 |
| 3月       | 3                 | ▲66.7 | 44    | ▲91.2 | 3     | ▲66.7  | 33  | ▲89.8                     | 0  |        | 0   |               | 30  | ▲14.3 | 1,040  | 7.8   | 30  | ▲14.3 | 1,040  | 7.8   |
| 平成27年度計  | 41                | ▲6.8  | 933   | ▲28.7 | 33    | ▲19.5  | 665 | ▲25.4                     | 1  | -      | 147 | -             | 516 | 43.7  | 12,689 | 96.6  | 517 | 44.0  | 12,836 | 98.9  |
| 平成28年4月  | 5                 | 0.0   | 66    | 15.8  | 5     | 25.0   | 33  | ▲13.2                     | 0  |        | 0   |               | 26  | ▲36.6 | 903    | 67.8  | 26  | ▲36.6 | 903    | 67.8  |
| 5月       | 3                 | 0.0   | 43    | ▲81.1 | 3     | 0.0    | 43  | ▲81.1                     | 0  |        | 0   |               | 27  | ▲30.8 | 784    | 30.7  | 27  | ▲30.8 | 784    | 30.7  |
| 6月       | 6                 | 100.0 | 109   | 142.2 | 5     | 66.7   | 67  | 91.4                      | 0  |        | 0   |               | 25  | ▲46.8 | 567    | ▲58.5 | 25  | ▲46.8 | 567    | ▲58.5 |
| 7月       | 2                 | 0.0   | 30    | ▲58.9 | 1     | ▲50.0  | 11  | ▲78.0                     | 0  |        | 0   |               | 19  | ▲66.1 | 399    | ▲74.4 | 19  | ▲66.1 | 399    | ▲74.4 |
| 8月       | 4                 | 33.3  | 238   | 543.2 | 2     | ▲33.3  | 114 | 267.7                     | 0  |        | 0   |               | 20  | ▲56.5 | 369    | ▲70.7 | 20  | ▲56.5 | 369    | ▲70.7 |
| 9月       | 6                 | 50.0  | 95    | 20.3  | 6     | 100.0  | 79  | 154.8                     | 0  |        | 0   |               | 17  | ▲66.0 | 398    | ▲67.5 | 17  | ▲66.0 | 398    | ▲67.5 |
| 10月      | 6                 | 100.0 | 130   | 145.3 | 6     | 200.0  | 103 | 281.5                     | 0  |        | 0   |               | 18  | ▲62.5 | 315    | ▲70.2 | 18  | ▲62.5 | 315    | ▲70.2 |
| 11月      | 6                 | 20.0  | 129   | ▲11.0 | 4     | 0.0    | 33  | ▲68.3                     | 0  |        | 0   |               | 14  | ▲64.1 | 111    | ▲87.9 | 14  | ▲65.0 | 111    | ▲89.6 |
| 12月      | 5                 | 66.7  | 172   | 230.8 | 5     | 400.0  | 70  | 536.4                     | 0  |        | 0   |               | 10  | ▲77.8 | 115    | ▲90.7 | 10  | ▲77.8 | 115    | ▲90.7 |
| 平成29年1月  |                   |       |       |       |       |        |     |                           |    |        |     |               |     |       |        |       |     |       |        |       |
| 2月       |                   |       |       |       |       |        |     |                           |    |        |     |               |     |       |        |       |     |       |        |       |
| 3月       |                   |       |       |       |       |        |     |                           |    |        |     |               |     |       |        |       |     |       |        |       |
| 平成28年度計  | 43                | 38.7  | 1,012 | 31.6  | 37    | 48.0   | 553 | ▲0.4                      | 0  |        | 0   |               | 176 | ▲57.2 | 3,961  | ▲59.4 | 176 | ▲66.0 | 3,961  | ▲69.1 |