

# 最近の雇用失業情勢について

(平成29年11月内容)

**概況**  
 県内の有効求人倍率は1.43倍で、前月を0.03ポイント下回った。  
 県内の雇用失業情勢は、改善の動きが緩やかになっている。

## 1 有効求人倍率等 (季節調整値)

- (1) 有効求人倍率は1.43倍で、前月を0.03ポイント下回った。
- (2) 月間有効求人数は前月比2.6%減少し、月間有効求職者数は前月比で0.6%減少した。

## 2 新規求人倍率等 (季節調整値)

- (1) 新規求人倍率は2.05倍で、前月を0.03ポイント上回った。
- (2) 新規求人数は前月比2.6%増加し、新規求職申込件数は前月比で1.0%増加した。

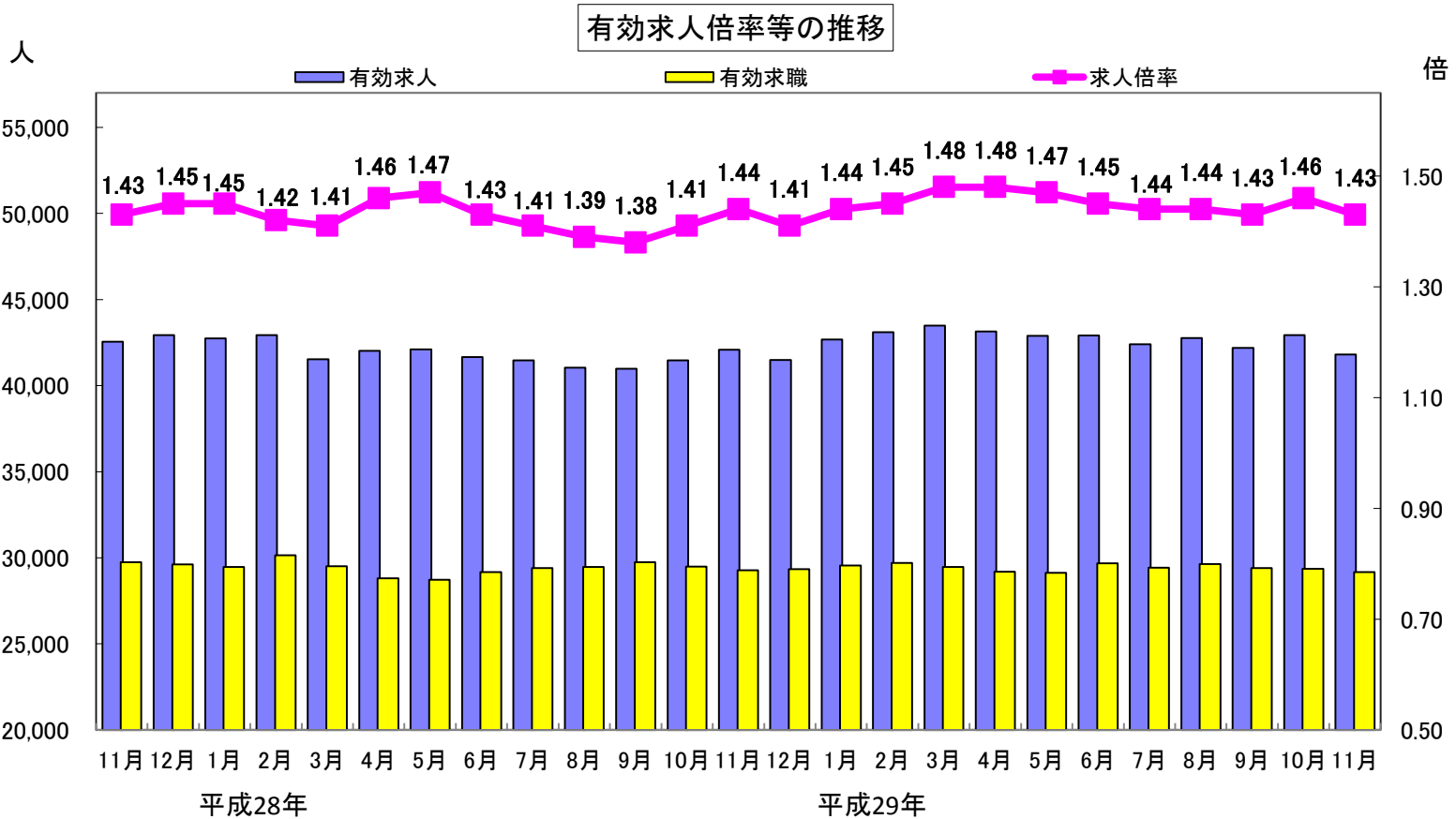

※ 月別の数値は季節調整値である。



# 最近の雇用失業情勢(平成29年11月分)

## 1 主要項目別概況

### (1) 求人(原数値)

| 項目         | 11月    | 10月    | 前年同月   | 対前年同月比 | 対前月比(季節調整値) |
|------------|--------|--------|--------|--------|-------------|
| 新規求人数(人)   | 15,300 | 16,699 | 14,534 | 5.3%   | 2.6%        |
| 月間有効求人数(人) | 43,797 | 44,232 | 43,373 | 1.0%   | ▲2.6%       |

### ■新規求人数(原数値)の主要産業別内訳

|         | 11月   | 10月   | 9月     |             | 11月    | 10月    | 9月     |
|---------|-------|-------|--------|-------------|--------|--------|--------|
| 建設業     | 1,997 | 2,010 | 2,130  | 宿泊業,飲食サービス業 | 1,021  | 1,372  | 888    |
| 前年同月比   | ▲1.5% | ▲7.1% | ▲7.1%  | 前年同月比       | 4.5%   | ▲0.9%  | ▲30.4% |
| 製造業     | 1,968 | 2,058 | 2,179  | 医療,福祉       | 2,650  | 2,837  | 2,707  |
| 前年同月比   | 18.6% | 2.1%  | 7.1%   | 前年同月比       | 17.7%  | ▲4.3%  | 0.3%   |
| 運輸業,郵便業 | 803   | 864   | 894    | サービス業       | 2,383  | 2,923  | 2,901  |
| 前年同月比   | 25.1% | ▲2.2% | 13.6%  | 前年同月比       | 1.0%   | 25.3%  | 21.1%  |
| 卸売業,小売業 | 2,020 | 2,236 | 2,179  | 全産業計        | 15,300 | 16,699 | 16,285 |
| 前年同月比   | ▲5.5% | ▲9.6% | ▲14.9% | 前年同月比       | 5.3%   | ▲1.2%  | ▲0.6%  |

### ■正社員有効求人倍率等状況(原数値)

| 項目          | 11月    | 10月    | 前年同月   | 対前年同月比 |
|-------------|--------|--------|--------|--------|
| 月間有効求人数(人)  | 20,357 | 20,651 | 20,407 | ▲0.2%  |
| 月間有効求職者数(人) | 19,464 | 20,460 | 19,879 | ▲2.1%  |
| 有効求人倍率(倍)   | 1.05   | 1.01   | 1.03   | 0.02p  |

### (2) 求職(原数値)

| 項目          | 11月    | 10月    | 前年同月   | 対前年同月比 | 対前月比(季節調整値) |
|-------------|--------|--------|--------|--------|-------------|
| 新規求職申込件数(件) | 6,756  | 7,466  | 6,893  | ▲2.0%  | 1.0%        |
| 月間有効求職者数(人) | 27,678 | 28,957 | 27,863 | ▲0.7%  | ▲0.6%       |

### (3) 求人倍率(原数値)

| 項目     | 11月  | 10月  | 前年同月 | 対前年同月差 | 対前月差(季節調整値) |
|--------|------|------|------|--------|-------------|
| 新規求人倍率 | 2.26 | 2.24 | 2.11 | 0.15p  | 0.03p       |
| 有効求人倍率 | 1.58 | 1.53 | 1.56 | 0.02p  | ▲0.03p      |

### (4) 就職

| 項目              | 11月   | 10月   | 前年同月  | 対前年同月比 |
|-----------------|-------|-------|-------|--------|
| 就職件数(件)         | 2,865 | 3,061 | 2,954 | ▲3.0%  |
| 就職率(新規求職申込へ対して) | 42.4% | 41.0% | 42.9% | ▲0.5p  |

### (5) 雇用保険受給資格決定件数等状況

| 項目                     | 11月   | 10月   | 前年同月  | 対前年同月比 |
|------------------------|-------|-------|-------|--------|
| 雇用保険受給資格決定件数(件)        | 1,480 | 1,841 | 1,591 | ▲7.0%  |
| 新規求職者に占める割合            | 21.9% | 24.7% | 23.1% | ▲1.2p  |
| 雇用保険(基本手当基本分)受給者実人員(人) | 6,159 | 6,477 | 5,837 | 5.5%   |
| 有効求職者に占める割合            | 22.3% | 22.4% | 20.9% | 1.4p   |
| 雇用保険(個別延長給付等)受給者実人員(人) | 10    | 18    | 47    | ▲78.7% |

※ 雇用保険受給資格決定件数及び受給者実人員には、運輸支局取扱分(船員)を含む。

※ 個別延長給付等は、個別延長給付及び広域延長給付分を計上。

(6) 雇用調整助成金に係る休業等実施計画届受理状況

|      | 11月  |      | 10月  |      | 前年同月 |      | 前年同月比 |        |
|------|------|------|------|------|------|------|-------|--------|
|      | 事業所数 | 対象者数 | 事業所数 | 対象者数 | 事業所数 | 対象者数 | 事業所数  | 対象者数   |
| 大企業  | 0    | 0    | 0    | 0    | 0    | 0    | -     | -      |
| 中小企業 | 19   | 223  | 15   | 105  | 14   | 111  | 35.7% | 100.9% |
| 合計   | 19   | 223  | 15   | 105  | 14   | 111  | 35.7% | 100.9% |

2 参 考

(全国)…学卒を除きパートを含む(季節調整値)

■有効求人倍率 1.56倍 (前月 1.55倍 0.01ポイント 上昇)  
 ・月間有効求人数 前月比 0.6% 増加  
 ・月間有効求職者数 前月比 0.3% 減少

■新規求人倍率 2.37倍 (前月 2.36倍 0.01ポイント 上昇)  
 ・新規求人数 前月比 2.4% 増加  
 ・新規求職申込件数 前月比 2.1% 増加

■新規求人数(原数値)の主要産業別内訳(対前年同月比)

|         | 11月   | 10月   | 9月    |             | 11月   | 10月  | 9月   |
|---------|-------|-------|-------|-------------|-------|------|------|
| 建設業     | 9.1%  | 6.1%  | 6.6%  | 宿泊業、飲食サービス業 | ▲1.6% | 0.4% | 3.8% |
| 製造業     | 9.3%  | 12.8% | 11.3% | 医療、福祉       | 6.1%  | 7.9% | 8.6% |
| 運輸業、郵便業 | 12.7% | 7.3%  | 10.2% | サービス業       | 2.2%  | 8.3% | 4.6% |
| 卸売業、小売業 | 3.5%  | 6.6%  | 0.7%  | 全産業計        | 5.5%  | 7.1% | 5.6% |

■完全失業率(季節調整値) 2.7% (前月 2.8% 0.1ポイント 低下)

| 項目<br>年度・月 | 全 国<br>完全<br>失業率<br>(%) | 有 効 求 人 倍 率 |                  |             |                  | 安定所別<br>地域別<br>(原数値) | 有 効 求 人 倍 率 (倍) |        |      |                 |                 |
|------------|-------------------------|-------------|------------------|-------------|------------------|----------------------|-----------------|--------|------|-----------------|-----------------|
|            |                         | 全 国         |                  | 福 島 県       |                  |                      | 29年11月          | 29年10月 | 前年同月 | 対 前 月<br>増減ポイント | 対前年同月<br>増減ポイント |
|            |                         | 求人倍率<br>(倍) | 対前年・前月<br>増減ポイント | 求人倍率<br>(倍) | 対前年・前月<br>増減ポイント |                      |                 |        |      |                 |                 |
| 24年度       | 4.3                     | 0.82        | 0.14             | 1.06        | 0.40             | 福 島                  | 1.36            | 1.38   | 1.41 | ▲0.02           | ▲0.05           |
| 25年度       | 3.9                     | 0.97        | 0.15             | 1.27        | 0.21             | 二本松                  | 1.48            | 1.44   | 1.80 | 0.04            | ▲0.32           |
| 26年度       | 3.5                     | 1.11        | 0.14             | 1.45        | 0.18             | 県北計                  | 1.38            | 1.39   | 1.48 | ▲0.01           | ▲0.10           |
| 27年度       | 3.3                     | 1.23        | 0.12             | 1.45        | 0.00             | 郡 山                  | 1.78            | 1.65   | 1.66 | 0.13            | 0.12            |
| 28年度       | 3.0                     | 1.39        | 0.16             | 1.43        | ▲0.02            | 白 河                  | 1.46            | 1.38   | 1.09 | 0.08            | 0.37            |
| 28年7月      | 3.0                     | 1.37        | 0.14             | 1.41        | ▲0.06            | 須賀川                  | 1.24            | 1.22   | 1.15 | 0.02            | 0.09            |
| 8月         | 3.1                     | 1.37        | 0.00             | 1.39        | ▲0.02            | 県中・県南計               | 1.61            | 1.52   | 1.45 | 0.09            | 0.16            |
| 9月         | 3.0                     | 1.38        | 0.01             | 1.38        | ▲0.01            | 会津若松                 | 1.49            | 1.45   | 1.34 | 0.04            | 0.15            |
| 10月        | 3.0                     | 1.40        | 0.02             | 1.41        | 0.03             | 会津計                  | 1.49            | 1.45   | 1.34 | 0.04            | 0.15            |
| 11月        | 3.1                     | 1.41        | 0.01             | 1.44        | 0.03             | 平                    | 1.63            | 1.57   | 1.84 | 0.06            | ▲0.21           |
| 12月        | 3.1                     | 1.43        | 0.02             | 1.41        | ▲0.03            | いわき計                 | 1.63            | 1.57   | 1.84 | 0.06            | ▲0.21           |
| 29年1月      | 3.0                     | 1.43        | 0.00             | 1.44        | 0.03             | 相双                   | 2.31            | 2.20   | 2.26 | 0.11            | 0.05            |
| 2月         | 2.8                     | 1.43        | 0.00             | 1.45        | 0.01             | 相双計                  | 2.31            | 2.20   | 2.26 | 0.11            | 0.05            |
| 3月         | 2.8                     | 1.45        | 0.02             | 1.48        | 0.03             | 県計                   | 1.58            | 1.53   | 1.56 | 0.05            | 0.02            |
| 4月         | 2.8                     | 1.48        | 0.03             | 1.48        | 0.00             | 各道県別 (季節調整値)         |                 |        |      |                 |                 |
| 5月         | 3.1                     | 1.49        | 0.01             | 1.47        | ▲0.01            | 北海道                  | 1.16            | 1.14   | 1.07 | 0.02            | 0.09            |
| 6月         | 2.8                     | 1.51        | 0.02             | 1.45        | ▲0.02            | 青 森                  | 1.27            | 1.25   | 1.16 | 0.02            | 0.11            |
| 7月         | 2.8                     | 1.52        | 0.01             | 1.44        | ▲0.01            | 岩 手                  | 1.44            | 1.40   | 1.31 | 0.04            | 0.13            |
| 8月         | 2.8                     | 1.52        | 0.00             | 1.44        | 0.00             | 宮 城                  | 1.65            | 1.63   | 1.52 | 0.02            | 0.13            |
| 9月         | 2.8                     | 1.52        | 0.00             | 1.43        | ▲0.01            | 秋 田                  | 1.44            | 1.39   | 1.23 | 0.05            | 0.21            |
| 10月        | 2.8                     | 1.55        | 0.03             | 1.46        | 0.03             | 山 形                  | 1.66            | 1.60   | 1.36 | 0.06            | 0.30            |
| 11月        | 2.7                     | 1.56        | 0.01             | 1.43        | ▲0.03            | 福 島                  | 1.43            | 1.46   | 1.44 | ▲0.03           | ▲0.01           |

(注)有効求人倍率、完全失業率は、毎月については季節調整値、年度計は原数値。

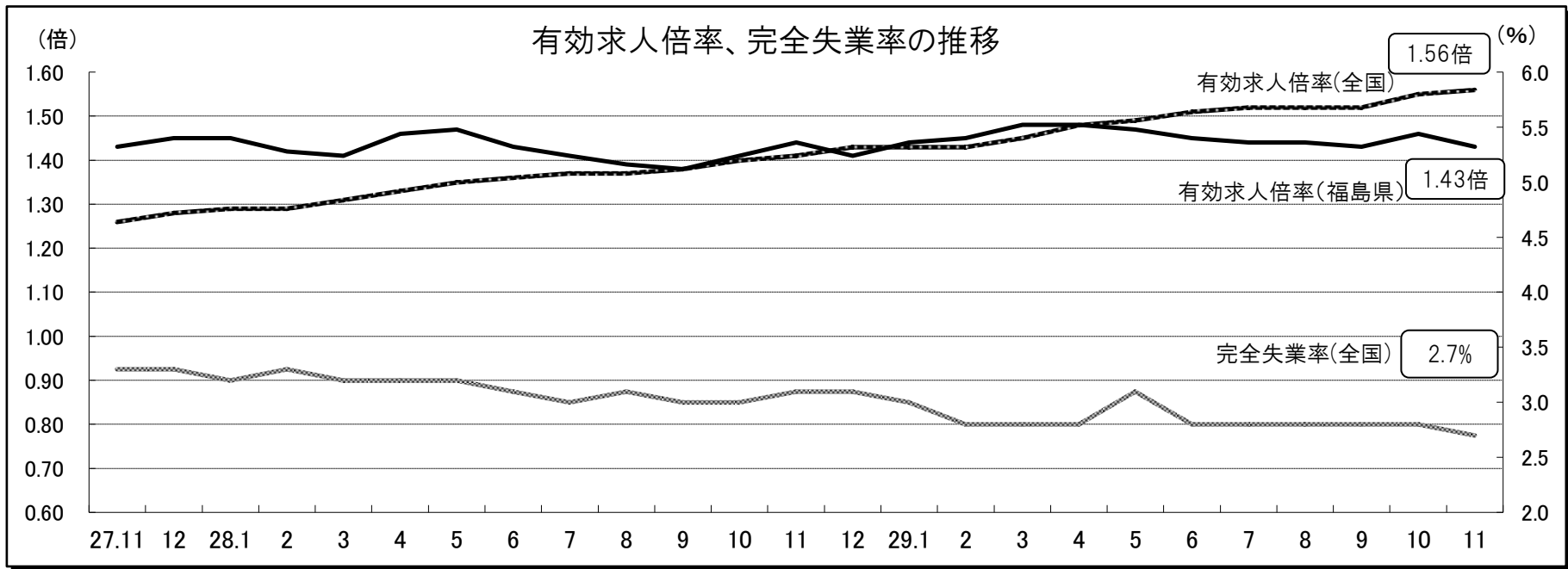

資料出所 有効求人倍率(季節調整値):厚生労働省職業安定局「職業安定業務統計」(左側目盛り)  
完全失業率(季節調整値):総務省統計局「労働力調査」(右側目盛り)

### 3 その他

#### (1)地域の完全失業率(原数値)の推移

(単位:%)

|    | 28年 7月～9月 | 28年 10月～12月 | 29年 1月～3月 | 29年 4月～6月 | 29年 7月～9月 |
|----|-----------|-------------|-----------|-----------|-----------|
| 東北 | 2.8       | 2.7         | 3.0       | 3.0       | 2.6       |
| 全国 | 3.1       | 2.9         | 2.9       | 3.0       | 2.8       |

(資料出所)総務省統計局「労働力調査」

(注)完全失業率は、地域別(原数値)と全国計(原数値・季調値)のみが公表される。

#### (2)地域の雇用過不足感の状況(雇用人員判断D.I.)

(単位:%)

|    |      | 29年6月 | 29年9月 | 29年12月 | 前回予測 | 30年3月(予測) |
|----|------|-------|-------|--------|------|-----------|
|    |      | 福島支店  | 製造業   | ▲15    | ▲18  | ▲21       |
|    | 非製造業 | ▲32   | ▲38   | ▲39    | ▲45  | ▲41       |
| 全国 | 製造業  | ▲16   | ▲20   | ▲23    | ▲23  | ▲25       |
|    | 非製造業 | ▲30   | ▲34   | ▲36    | ▲37  | ▲39       |

(資料出所)日本銀行福島支店「第175回全国企業短期経済観測調査(福島県分)」(平成29年12月15日発表)

(注)1. 雇用人員判断D.I.=雇用人員が「過剰」とする企業の割合-「不足」とする企業の割合。

2. 予測値は、3ヶ月後の予測。

#### (3)企業整備、企業倒産状況

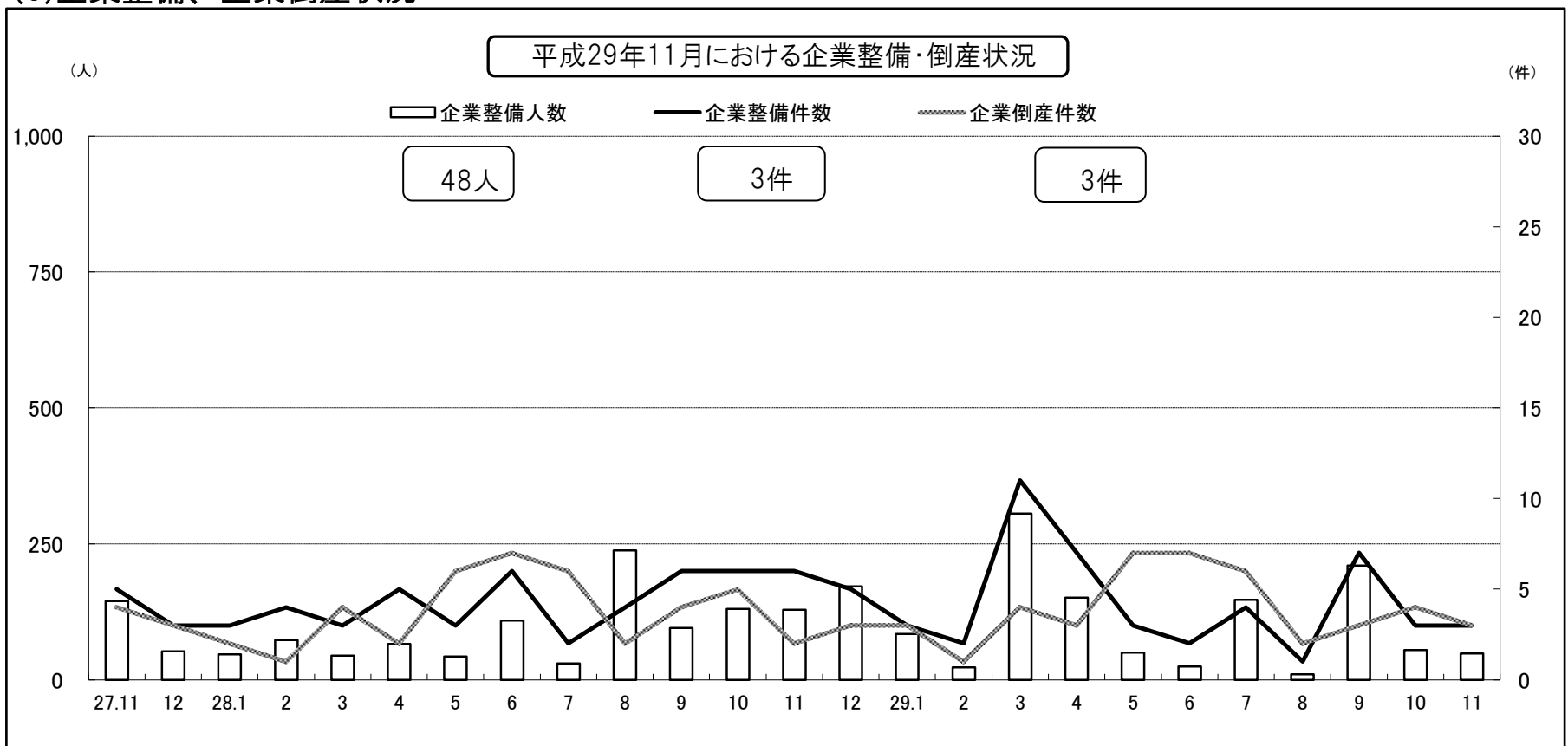

※企業整備件数(右側目盛り)

※企業整備人数(左側目盛り):整備人員10名以上、公共職業安定所調べ

※企業倒産件数(右側目盛り):負債総額1,000万円以上、帝国データバンク調べ

なお、企業倒産件数は法的倒産のみ計上している

「最近の雇用失業情勢について」次回(12月分)公表日 平成30年1月30日(火)

## 常用有効求人数及び常用有効求職者数の職業別状況（平成29年11月）

○ 専門・技術（建築・土木技術者、看護師・医療技術者など）、サービス（介護サービス、接客・給仕など）、保安（道路交通誘導員など）、輸送等運転、建設等の職業等で求人数が求職者数を上回っている一方で、事務、配送・清掃等で求職者数が求人数を上回っているなど、職業間でのミスマッチが生じている。

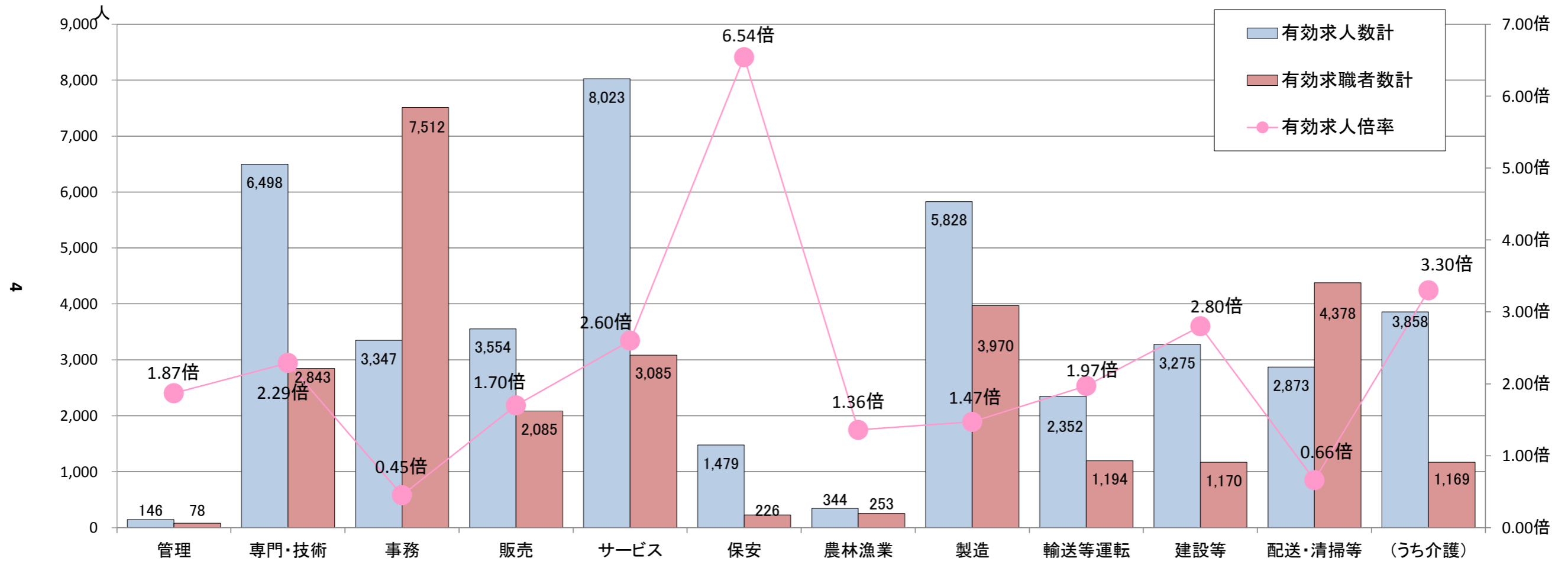

| 〔常用〕           | 管理的職業      | 専門的・技術的職業    | 事務的職業        | 販売の職業        | サービスの職業      | 保安の職業        | 農林漁業の職業    | 製造の職業        | 輸送等運転の職業     | 建設等の職業       | 配送・清掃・倉庫等の職業 | うち介護関係       | 分類不能       | 職業計           |
|----------------|------------|--------------|--------------|--------------|--------------|--------------|------------|--------------|--------------|--------------|--------------|--------------|------------|---------------|
| 有効求人数(フルタイム)   | 144        | 5,175        | 2,474        | 2,203        | 4,420        | 1,190        | 272        | 4,960        | 2,104        | 3,252        | 1,396        | 2,672        | 0          | 27,590        |
| 有効求人数(パートタイム)  | 2          | 1,323        | 873          | 1,351        | 3,603        | 289          | 72         | 868          | 248          | 23           | 1,477        | 1,186        | 0          | 10,129        |
| <b>有効求人計</b>   | <b>146</b> | <b>6,498</b> | <b>3,347</b> | <b>3,554</b> | <b>8,023</b> | <b>1,479</b> | <b>344</b> | <b>5,828</b> | <b>2,352</b> | <b>3,275</b> | <b>2,873</b> | <b>3,858</b> | <b>0</b>   | <b>37,719</b> |
| 有効求職者数(男)      | 72         | 1,198        | 1,686        | 975          | 874          | 221          | 174        | 2,491        | 1,161        | 1,107        | 2,631        | 275          | 424        | 13,014        |
| 有効求職者数(女)      | 6          | 1,641        | 5,805        | 1,108        | 2,206        | 5            | 79         | 1,477        | 32           | 62           | 1,736        | 893          | 283        | 14,440        |
| <b>有効求職者数計</b> | <b>78</b>  | <b>2,843</b> | <b>7,512</b> | <b>2,085</b> | <b>3,085</b> | <b>226</b>   | <b>253</b> | <b>3,970</b> | <b>1,194</b> | <b>1,170</b> | <b>4,378</b> | <b>1,169</b> | <b>712</b> | <b>27,506</b> |
| 有効求人倍率         | 1.87倍      | 2.29倍        | 0.45倍        | 1.70倍        | 2.60倍        | 6.54倍        | 1.36倍      | 1.47倍        | 1.97倍        | 2.80倍        | 0.66倍        | 3.30倍        | 0.00倍      | 1.37倍         |

# 職業紹介関係主要指標

(平成29年11月)

|                                     |     |
|-------------------------------------|-----|
| 1. 求人・求職・求人倍率の状況                    | 6P  |
| 2. 主要産業別新規求人状況                      | 7P  |
| 3. 製造業のうち主要業種別新規求人状況                | 8P  |
| 4. 新規求職者の態様別状況                      | 9P  |
| 5. 就職・充足の状況                         | 10P |
| 6. 雇用保険受給者の資格決定件数等の状況、正社員有効求人倍率等の状況 | 11P |
| 7. 企業整備状況、雇用調整助成金等に係る休業等実施計画受理状況    | 12P |

福島労働局 職業安定部

1. 求人・求職・求人倍率の状況

(学卒を除き、パートを含む。)

※求人倍率の年度計・平均は原数値

| 年月／項目    | 新規求人数   |       | 月間有効求人数 |       | 新規求職申込件数 |       | 月間有効求職者数 |       | 新規求人倍率 |        | 有効求人倍率 |        | 新規求人倍率 |        | 有効求人倍率 |        |
|----------|---------|-------|---------|-------|----------|-------|----------|-------|--------|--------|--------|--------|--------|--------|--------|--------|
|          | 原数値     | 前年同月比 | 原数値     | 前年同月比 | 原数値      | 前年同月比 | 原数値      | 前年同月比 | 原数値    | 前年同月差  | 原数値    | 前年同月差  | 季節調整値  | 前年同月差  | 季節調整値  | 前年同月差  |
| 平成25年度平均 | 15,705  |       | 41,600  |       | 8,823    |       | 32,650   |       | 1.78   |        | 1.27   |        | 1.78   |        | 1.27   |        |
| 平成26年度平均 | 16,277  | 3.6   | 43,577  | 4.8   | 8,370    | ▲5.1  | 30,019   | ▲8.1  | 1.94   | 0.16p  | 1.45   | 0.18p  | 1.94   | 0.16p  | 1.45   | 0.18p  |
| 平成27年度平均 | 15,819  | ▲2.8  | 42,806  | ▲1.8  | 8,098    | ▲3.2  | 29,599   | ▲1.4  | 1.95   | 0.01p  | 1.45   | 0.00p  | 1.95   | 0.01p  | 1.45   | 0.00p  |
| 平成28年度平均 | 15,569  | ▲1.6  | 41,992  | ▲1.9  | 8,043    | ▲0.7  | 29,365   | ▲0.8  | 1.94   | ▲0.01p | 1.43   | ▲0.02p | 1.94   | ▲0.01p | 1.43   | ▲0.02p |
| 平成29年度平均 | 15,522  | ▲0.3  | 42,446  | 1.1   | 7,858    | ▲2.3  | 30,005   | 2.2   | 1.98   | 0.04p  | 1.41   | ▲0.02p | 1.98   | 0.04p  | 1.41   | ▲0.02p |
| 平成27年4月  | 15,809  | ▲6.1  | 42,839  | ▲1.5  | 10,683   | ▲7.9  | 33,002   | ▲4.1  | 1.48   | 0.03p  | 1.30   | 0.04p  | 1.91   | 0.07p  | 1.45   | 0.05p  |
| 5月       | 13,747  | ▲10.8 | 40,947  | ▲4.6  | 7,934    | ▲11.0 | 31,517   | ▲6.4  | 1.73   | 0.00p  | 1.30   | 0.03p  | 1.88   | 0.00p  | 1.45   | 0.03p  |
| 6月       | 16,792  | 5.0   | 41,624  | ▲3.3  | 8,293    | 4.4   | 30,974   | ▲3.7  | 2.02   | 0.01p  | 1.34   | 0.00p  | 1.98   | 0.07p  | 1.44   | 0.01p  |
| 7月       | 16,999  | 4.2   | 42,866  | ▲0.1  | 7,341    | ▲5.5  | 29,540   | ▲3.8  | 2.32   | 0.22p  | 1.45   | 0.05p  | 2.06   | 0.18p  | 1.49   | 0.06p  |
| 8月       | 14,323  | ▲3.2  | 43,173  | 2.4   | 7,322    | 1.6   | 29,198   | ▲0.1  | 1.96   | ▲0.09p | 1.48   | 0.04p  | 1.89   | ▲0.02p | 1.50   | 0.06p  |
| 9月       | 16,827  | ▲3.4  | 43,949  | ▲0.2  | 7,503    | ▲8.3  | 29,187   | ▲1.3  | 2.24   | 0.11p  | 1.51   | 0.02p  | 2.01   | 0.00p  | 1.47   | 0.01p  |
| 10月      | 17,396  | ▲3.0  | 43,944  | ▲3.4  | 8,080    | 2.0   | 29,378   | 0.8   | 2.15   | ▲0.12p | 1.50   | ▲0.06p | 1.91   | ▲0.09p | 1.42   | ▲0.04p |
| 11月      | 14,331  | ▲1.3  | 43,393  | ▲1.6  | 6,530    | ▲1.0  | 27,872   | 1.2   | 2.19   | ▲0.01p | 1.56   | ▲0.04p | 1.96   | 0.06p  | 1.43   | ▲0.03p |
| 12月      | 14,765  | ▲1.2  | 41,788  | ▲1.8  | 6,503    | 1.9   | 26,526   | 1.4   | 2.27   | ▲0.07p | 1.58   | ▲0.05p | 2.09   | ▲0.03p | 1.45   | ▲0.04p |
| 平成28年1月  | 16,460  | ▲5.3  | 41,699  | ▲3.1  | 8,433    | ▲8.2  | 27,165   | ▲0.4  | 1.95   | 0.06p  | 1.54   | ▲0.04p | 2.04   | 0.08p  | 1.45   | ▲0.05p |
| 2月       | 16,138  | 1.8   | 43,366  | ▲0.3  | 9,099    | 5.7   | 29,236   | 2.4   | 1.77   | ▲0.07p | 1.48   | ▲0.04p | 1.89   | ▲0.06p | 1.42   | ▲0.05p |
| 3月       | 16,236  | ▲9.4  | 44,085  | ▲3.4  | 9,459    | ▲6.8  | 31,590   | ▲0.7  | 1.72   | ▲0.05p | 1.40   | ▲0.03p | 1.86   | ▲0.13p | 1.41   | ▲0.05p |
| 平成27年度計  | 189,823 | ▲2.8  | 513,673 | ▲1.8  | 97,180   | ▲3.2  | 355,185  | ▲1.4  | 1.95   | 0.01p  | 1.45   | 0.00p  | 1.95   | 0.01p  | 1.45   | 0.00p  |
| 平成28年4月  | 15,866  | 0.4   | 41,891  | ▲2.2  | 9,893    | ▲7.4  | 31,916   | ▲3.3  | 1.60   | 0.12p  | 1.31   | 0.01p  | 2.05   | 0.14p  | 1.46   | 0.01p  |
| 5月       | 13,589  | ▲1.1  | 40,034  | ▲2.2  | 8,185    | 3.2   | 31,115   | ▲1.3  | 1.66   | ▲0.07p | 1.29   | ▲0.01p | 1.93   | 0.05p  | 1.47   | 0.02p  |
| 6月       | 16,331  | ▲2.7  | 41,256  | ▲0.9  | 8,001    | ▲3.5  | 30,571   | ▲1.3  | 2.04   | 0.02p  | 1.35   | 0.01p  | 1.90   | ▲0.08p | 1.43   | ▲0.01p |
| 7月       | 14,892  | ▲12.4 | 40,307  | ▲6.0  | 7,330    | ▲0.2  | 29,483   | ▲0.2  | 2.03   | ▲0.29p | 1.37   | ▲0.08p | 1.80   | ▲0.26p | 1.41   | ▲0.08p |
| 8月       | 13,640  | ▲4.8  | 40,084  | ▲7.2  | 7,306    | ▲0.2  | 29,233   | 0.1   | 1.87   | ▲0.09p | 1.37   | ▲0.11p | 1.81   | ▲0.08p | 1.39   | ▲0.11p |
| 9月       | 16,383  | ▲2.6  | 41,340  | ▲5.9  | 7,974    | 6.3   | 29,540   | 1.2   | 2.05   | ▲0.19p | 1.40   | ▲0.11p | 1.88   | ▲0.13p | 1.38   | ▲0.09p |
| 10月      | 16,898  | ▲2.9  | 42,777  | ▲2.7  | 7,516    | ▲7.0  | 28,949   | ▲1.5  | 2.25   | 0.10p  | 1.48   | ▲0.02p | 2.00   | 0.09p  | 1.41   | ▲0.01p |
| 11月      | 14,534  | 1.4   | 43,373  | ▲0.0  | 6,893    | 5.6   | 27,863   | ▲0.0  | 2.11   | ▲0.08p | 1.56   | 0.00p  | 1.96   | 0.00p  | 1.44   | 0.01p  |
| 12月      | 14,206  | ▲3.8  | 41,190  | ▲1.4  | 6,621    | 1.8   | 26,345   | ▲0.7  | 2.15   | ▲0.12p | 1.56   | ▲0.02p | 1.92   | ▲0.17p | 1.41   | ▲0.04p |
| 平成29年1月  | 16,361  | ▲0.6  | 41,639  | ▲0.1  | 8,556    | 1.5   | 27,236   | 0.3   | 1.91   | ▲0.04p | 1.53   | ▲0.01p | 2.00   | ▲0.04p | 1.44   | ▲0.01p |
| 2月       | 17,207  | 6.6   | 44,065  | 1.6   | 8,595    | ▲5.5  | 28,765   | ▲1.6  | 2.00   | 0.23p  | 1.53   | 0.05p  | 2.09   | 0.20p  | 1.45   | 0.03p  |
| 3月       | 16,918  | 4.2   | 45,946  | 4.2   | 9,649    | 2.0   | 31,367   | ▲0.7  | 1.75   | 0.03p  | 1.46   | 0.06p  | 1.88   | 0.02p  | 1.48   | 0.07p  |
| 平成28年度計  | 186,825 | ▲1.6  | 503,902 | ▲1.9  | 96,519   | ▲0.7  | 352,383  | ▲0.8  | 1.94   | ▲0.01p | 1.43   | ▲0.02p | 1.94   | ▲0.01p | 1.43   | ▲0.02p |
| 平成29年4月  | 15,100  | ▲4.8  | 42,844  | 2.3   | 10,071   | 1.8   | 32,095   | 0.6   | 1.50   | ▲0.10p | 1.33   | 0.02p  | 1.89   | ▲0.16p | 1.48   | 0.02p  |
| 5月       | 14,795  | 8.9   | 41,367  | 3.3   | 8,380    | 2.4   | 31,954   | 2.7   | 1.77   | 0.11p  | 1.29   | 0.00p  | 2.09   | 0.16p  | 1.47   | 0.00p  |
| 6月       | 15,859  | ▲2.9  | 41,973  | 1.7   | 7,937    | ▲0.8  | 31,114   | 1.8   | 2.00   | ▲0.04p | 1.35   | 0.00p  | 1.89   | ▲0.01p | 1.45   | 0.02p  |
| 7月       | 14,549  | ▲2.3  | 41,043  | 1.8   | 7,067    | ▲3.6  | 29,672   | 0.6   | 2.06   | 0.03p  | 1.38   | 0.01p  | 1.88   | 0.08p  | 1.44   | 0.03p  |
| 8月       | 15,585  | 14.3  | 41,723  | 4.1   | 7,532    | 3.1   | 29,314   | 0.3   | 2.07   | 0.20p  | 1.42   | 0.05p  | 2.01   | 0.20p  | 1.44   | 0.05p  |
| 9月       | 16,285  | ▲0.6  | 42,589  | 3.0   | 7,651    | ▲4.1  | 29,253   | ▲1.0  | 2.13   | 0.08p  | 1.46   | 0.06p  | 1.95   | 0.07p  | 1.43   | 0.05p  |
| 10月      | 16,699  | ▲1.2  | 44,232  | 3.4   | 7,466    | ▲0.7  | 28,957   | 0.0   | 2.24   | ▲0.01p | 1.53   | 0.05p  | 2.02   | 0.02p  | 1.46   | 0.05p  |
| 11月      | 15,300  | 5.3   | 43,797  | 1.0   | 6,756    | ▲2.0  | 27,678   | ▲0.7  | 2.26   | 0.15p  | 1.58   | 0.02p  | 2.05   | 0.09p  | 1.43   | ▲0.01p |
| 12月      |         |       |         |       |          |       |          |       |        |        |        |        |        |        |        |        |
| 平成30年1月  |         |       |         |       |          |       |          |       |        |        |        |        |        |        |        |        |
| 2月       |         |       |         |       |          |       |          |       |        |        |        |        |        |        |        |        |
| 3月       |         |       |         |       |          |       |          |       |        |        |        |        |        |        |        |        |
| 平成29年度計  | 124,172 | 1.7   | 339,568 | 2.6   | 62,860   | ▲0.4  | 240,037  | 0.6   | 1.98   | 0.04p  | 1.41   | ▲0.02p | 1.98   | 0.04p  | 1.41   | ▲0.02p |



## 2. 主要産業別新規求人状況

(パートを含む。)

| 年月/項目    | 新規求人数計  |       | 建設業    |       | 製造業    |       | 運輸業・郵便業 |       | 卸売・小売業 |       | 宿泊・飲食サービス業 |       | 医療・福祉  |       | サービス業  |       | その他の産業 |       |
|----------|---------|-------|--------|-------|--------|-------|---------|-------|--------|-------|------------|-------|--------|-------|--------|-------|--------|-------|
|          | 原数値     | 前年同月比 | 原数値    | 前年同月比 | 原数値    | 前年同月比 | 原数値     | 前年同月比 | 原数値    | 前年同月比 | 原数値        | 前年同月比 | 原数値    | 前年同月比 | 原数値    | 前年同月比 | 原数値    | 前年同月比 |
| 平成25年度平均 | 15,705  |       | 2,127  |       | 1,794  |       | 863     |       | 2,380  |       | 1,033      |       | 2,308  |       | 2,545  |       | 2,656  |       |
| 平成26年度平均 | 16,277  | 3.6   | 2,389  | 12.3  | 1,771  | ▲1.3  | 840     | ▲2.7  | 2,317  | ▲2.6  | 1,088      | 5.3   | 2,581  | 11.8  | 2,687  | 5.6   | 2,605  | ▲1.9  |
| 平成27年度平均 | 15,819  | ▲2.8  | 2,226  | ▲6.8  | 1,809  | 2.2   | 816     | ▲2.9  | 2,187  | ▲5.6  | 1,061      | ▲2.4  | 2,605  | 0.9   | 2,658  | ▲1.1  | 2,456  | ▲5.7  |
| 平成28年度平均 | 15,569  | ▲1.6  | 2,040  | ▲8.3  | 1,856  | 2.6   | 766     | ▲6.1  | 2,321  | 6.1   | 1,072      | 1.0   | 2,632  | 1.1   | 2,462  | ▲7.4  | 2,420  | ▲1.5  |
| 平成29年度平均 | 15,522  | ▲0.3  | 1,964  | ▲3.7  | 2,008  | 8.2   | 816     | 6.5   | 2,160  | ▲6.9  | 1,006      | ▲6.2  | 2,698  | 2.5   | 2,676  | 8.7   | 2,195  | ▲9.3  |
| 平成27年4月  | 15,809  | ▲6.1  | 2,507  | ▲0.3  | 1,702  | ▲8.3  | 843     | ▲26.1 | 2,146  | ▲9.5  | 928        | ▲20.5 | 2,705  | 3.5   | 2,769  | 3.7   | 2,209  | ▲11.7 |
| 5月       | 13,747  | ▲10.8 | 2,038  | ▲16.1 | 1,673  | ▲4.6  | 660     | ▲15.6 | 1,784  | ▲28.6 | 714        | ▲25.6 | 2,318  | 1.3   | 2,423  | 3.2   | 2,137  | ▲9.2  |
| 6月       | 16,792  | 5.0   | 2,377  | ▲5.8  | 2,085  | 19.8  | 916     | 19.4  | 2,312  | 1.9   | 1,315      | 26.7  | 2,615  | 1.7   | 2,783  | 3.3   | 2,389  | ▲0.1  |
| 7月       | 16,999  | 4.2   | 2,602  | 1.4   | 1,842  | 3.4   | 832     | ▲18.4 | 2,371  | 8.0   | 1,120      | 7.7   | 2,865  | 2.3   | 3,245  | 17.9  | 2,122  | ▲1.8  |
| 8月       | 14,323  | ▲3.2  | 2,121  | ▲9.3  | 1,541  | ▲6.8  | 740     | 10.9  | 1,949  | ▲18.8 | 899        | 5.9   | 2,420  | 8.7   | 2,448  | 1.5   | 2,205  | ▲2.3  |
| 9月       | 16,827  | ▲3.4  | 2,362  | ▲2.3  | 2,053  | ▲2.8  | 905     | 5.2   | 2,339  | ▲11.4 | 1,203      | ▲9.4  | 2,509  | ▲2.5  | 2,904  | ▲2.5  | 2,552  | 1.8   |
| 10月      | 17,396  | ▲3.0  | 2,364  | ▲14.2 | 2,076  | 12.2  | 937     | 0.1   | 2,556  | 4.4   | 1,161      | ▲20.6 | 2,885  | 0.8   | 3,087  | 6.5   | 2,330  | ▲14.6 |
| 11月      | 14,331  | ▲1.3  | 2,069  | ▲4.3  | 1,479  | 6.7   | 776     | 17.0  | 1,787  | ▲8.5  | 980        | 11.7  | 2,196  | 0.2   | 2,242  | ▲15.6 | 2,802  | 6.5   |
| 12月      | 14,765  | ▲1.2  | 1,988  | 5.1   | 1,773  | 12.9  | 768     | 9.4   | 2,061  | ▲6.6  | 897        | ▲20.5 | 2,434  | ▲0.3  | 2,478  | ▲2.8  | 2,366  | ▲3.4  |
| 平成28年1月  | 16,460  | ▲5.3  | 1,994  | ▲18.5 | 1,913  | ▲6.6  | 880     | ▲5.3  | 2,508  | 3.1   | 1,314      | 43.3  | 2,940  | ▲0.9  | 2,634  | ▲7.9  | 2,277  | ▲18.0 |
| 2月       | 16,138  | 1.8   | 2,181  | ▲4.0  | 1,696  | 2.7   | 749     | 19.8  | 2,246  | 15.3  | 967        | 4.9   | 2,741  | 1.3   | 2,428  | ▲2.2  | 3,130  | ▲3.4  |
| 3月       | 16,236  | ▲9.4  | 2,103  | ▲10.4 | 1,879  | 1.6   | 785     | ▲21.0 | 2,186  | ▲10.3 | 1,239      | ▲9.1  | 2,631  | ▲3.5  | 2,457  | ▲16.7 | 2,956  | ▲9.3  |
| 平成27年度計  | 189,823 | ▲2.8  | 26,706 | ▲6.8  | 21,712 | 2.2   | 9,791   | ▲2.9  | 26,245 | ▲5.6  | 12,737     | ▲2.4  | 31,259 | 0.9   | 31,898 | ▲1.1  | 29,475 | ▲5.7  |
| 平成28年4月  | 15,866  | 0.4   | 2,020  | ▲19.4 | 1,814  | 6.6   | 768     | ▲8.9  | 2,569  | 19.7  | 1,283      | 38.3  | 2,848  | 5.3   | 2,470  | ▲10.8 | 2,094  | ▲5.2  |
| 5月       | 13,589  | ▲1.1  | 1,880  | ▲7.8  | 1,519  | ▲9.2  | 614     | ▲7.0  | 2,182  | 22.3  | 746        | 4.5   | 2,239  | ▲3.4  | 2,366  | ▲2.4  | 2,043  | ▲4.4  |
| 6月       | 16,331  | ▲2.7  | 2,466  | 3.7   | 1,989  | ▲4.6  | 884     | ▲3.5  | 2,344  | 1.4   | 1,174      | ▲10.7 | 2,540  | ▲2.9  | 2,665  | ▲4.2  | 2,269  | ▲5.0  |
| 7月       | 14,892  | ▲12.4 | 1,912  | ▲26.5 | 1,707  | ▲7.3  | 757     | ▲9.0  | 2,297  | ▲3.1  | 1,020      | ▲8.9  | 2,695  | ▲5.9  | 2,356  | ▲27.4 | 2,148  | 1.2   |
| 8月       | 13,640  | ▲4.8  | 1,820  | ▲14.2 | 1,697  | 10.1  | 625     | ▲15.5 | 2,264  | 16.2  | 768        | ▲14.6 | 2,149  | ▲11.2 | 2,295  | ▲6.3  | 2,022  | ▲8.3  |
| 9月       | 16,383  | ▲2.6  | 2,292  | ▲3.0  | 2,034  | ▲0.9  | 787     | ▲13.0 | 2,562  | 9.5   | 1,276      | 6.1   | 2,700  | 7.6   | 2,395  | ▲17.5 | 2,337  | ▲8.4  |
| 10月      | 16,898  | ▲2.9  | 2,163  | ▲8.5  | 2,015  | ▲2.9  | 883     | ▲5.8  | 2,473  | ▲3.2  | 1,384      | 19.2  | 2,964  | 2.7   | 2,333  | ▲24.4 | 2,683  | 15.2  |
| 11月      | 14,534  | 1.4   | 2,028  | ▲2.0  | 1,660  | 12.2  | 642     | ▲17.3 | 2,138  | 19.6  | 977        | ▲0.3  | 2,252  | 2.6   | 2,359  | 5.2   | 2,478  | ▲11.6 |
| 12月      | 14,206  | ▲3.8  | 1,825  | ▲8.2  | 1,804  | 1.7   | 728     | ▲5.2  | 2,015  | ▲2.2  | 930        | 3.7   | 2,481  | 1.9   | 2,280  | ▲8.0  | 2,143  | ▲9.4  |
| 平成29年1月  | 16,361  | ▲0.6  | 1,957  | ▲1.9  | 2,054  | 7.4   | 830     | ▲5.7  | 2,420  | ▲3.5  | 1,068      | ▲18.7 | 3,050  | 3.7   | 2,541  | ▲3.5  | 2,441  | 7.2   |
| 2月       | 17,207  | 6.6   | 2,114  | ▲3.1  | 1,950  | 15.0  | 765     | 2.1   | 2,356  | 4.9   | 1,187      | 22.8  | 2,793  | 1.9   | 2,767  | 14.0  | 3,275  | 4.6   |
| 3月       | 16,918  | 4.2   | 2,003  | ▲4.8  | 2,028  | 7.9   | 908     | 15.7  | 2,230  | 2.0   | 1,046      | ▲15.6 | 2,878  | 9.4   | 2,715  | 10.5  | 3,110  | 5.2   |
| 平成28年度計  | 186,825 | ▲1.6  | 24,480 | ▲8.3  | 22,271 | 2.6   | 9,191   | ▲6.1  | 27,850 | 6.1   | 12,859     | 1.0   | 31,589 | 1.1   | 29,542 | ▲7.4  | 29,043 | ▲1.5  |
| 平成29年4月  | 15,100  | ▲4.8  | 1,845  | ▲8.7  | 1,955  | 7.8   | 796     | 3.6   | 2,157  | ▲16.0 | 1,047      | ▲18.4 | 2,943  | 3.3   | 2,457  | ▲0.5  | 1,900  | ▲9.3  |
| 5月       | 14,795  | 8.9   | 1,907  | 1.4   | 1,759  | 15.8  | 743     | 21.0  | 2,171  | ▲0.5  | 976        | 30.8  | 2,437  | 8.8   | 2,627  | 11.0  | 2,175  | 6.5   |
| 6月       | 15,859  | ▲2.9  | 2,031  | ▲17.6 | 2,076  | 4.4   | 862     | ▲2.5  | 2,144  | ▲8.5  | 1,059      | ▲9.8  | 2,572  | 1.3   | 2,941  | 10.4  | 2,174  | ▲4.2  |
| 7月       | 14,549  | ▲2.3  | 1,911  | ▲0.1  | 1,992  | 16.7  | 806     | 6.5   | 2,029  | ▲11.7 | 775        | ▲24.0 | 2,671  | ▲0.9  | 2,447  | 3.9   | 1,918  | ▲10.7 |
| 8月       | 15,585  | 14.3  | 1,881  | 3.4   | 2,075  | 22.3  | 756     | 21.0  | 2,342  | 3.4   | 908        | 18.2  | 2,769  | 28.9  | 2,728  | 18.9  | 2,126  | 5.1   |
| 9月       | 16,285  | ▲0.6  | 2,130  | ▲7.1  | 2,179  | 7.1   | 894     | 13.6  | 2,179  | ▲14.9 | 888        | ▲30.4 | 2,707  | 0.3   | 2,901  | 21.1  | 2,407  | 3.0   |
| 10月      | 16,699  | ▲1.2  | 2,010  | ▲7.1  | 2,058  | 2.1   | 864     | ▲2.2  | 2,236  | ▲9.6  | 1,372      | ▲0.9  | 2,837  | ▲4.3  | 2,923  | 25.3  | 2,399  | ▲10.6 |
| 11月      | 15,300  | 5.3   | 1,997  | ▲1.5  | 1,968  | 18.6  | 803     | 25.1  | 2,020  | ▲5.5  | 1,021      | 4.5   | 2,650  | 17.7  | 2,383  | 1.0   | 2,458  | ▲0.8  |
| 12月      |         |       |        |       |        |       |         |       |        |       |            |       |        |       |        |       |        |       |
| 平成30年1月  |         |       |        |       |        |       |         |       |        |       |            |       |        |       |        |       |        |       |
| 2月       |         |       |        |       |        |       |         |       |        |       |            |       |        |       |        |       |        |       |
| 3月       |         |       |        |       |        |       |         |       |        |       |            |       |        |       |        |       |        |       |
| 平成29年度計  | 124,172 | 1.7   | 15,712 | ▲5.2  | 16,062 | 11.3  | 6,524   | 9.5   | 17,278 | ▲8.2  | 8,046      | ▲6.7  | 21,586 | 5.9   | 21,407 | 11.3  | 17,557 | ▲2.9  |

### 3. 製造業のうち主要業種別新規求人状況 (パートを含む。)

| 年月/項目    | 製造業計   |       | 食料品   |       | 繊維工業  |       | 金属製品  |       | はん用機械器具 |       | 電子部品・デバイス等 |       | 電気機械器具 |       | 情報通信機械器具 |       | 輸送用機械器具 |       | その他の製造業種 |       |
|----------|--------|-------|-------|-------|-------|-------|-------|-------|---------|-------|------------|-------|--------|-------|----------|-------|---------|-------|----------|-------|
|          | 原数値    | 前年同月比 | 原数値   | 前年同月比 | 原数値   | 前年同月比 | 原数値   | 前年同月比 | 原数値     | 前年同月比 | 原数値        | 前年同月比 | 原数値    | 前年同月比 | 原数値      | 前年同月比 | 原数値     | 前年同月比 | 原数値      | 前年同月比 |
| 平成26年度平均 | 1,771  |       | 342   |       | 143   |       | 161   |       | 109     |       | 123        |       | 128    |       | 99       |       | 86      |       | 580      |       |
| 平成27年度平均 | 1,809  | 2.2   | 348   | 1.8   | 144   | 0.9   | 159   | ▲1.1  | 97      | ▲11.1 | 121        | ▲1.5  | 140    | 9.2   | 90       | ▲9.4  | 99      | 14.4  | 612      | 5.5   |
| 平成28年度平均 | 1,856  | 2.6   | 313   | ▲10.2 | 108   | ▲24.8 | 176   | 10.3  | 107     | 10.4  | 138        | 14.0  | 153    | 9.8   | 97       | 8.5   | 117     | 18.0  | 648      | 5.8   |
| 平成29年度平均 | 2,008  | 8.2   | 298   | ▲4.8  | 114   | 5.6   | 188   | 6.8   | 124     | 15.9  | 154        | 11.6  | 180    | 17.6  | 97       | 0.0   | 160     | 36.8  | 692      | 6.8   |
| 平成27年4月  | 1,702  | ▲8.3  | 366   | 19.2  | 142   | ▲13.4 | 139   | ▲22.8 | 147     | 28.9  | 128        | ▲11.1 | 78     | ▲42.2 | 120      | 41.2  | 104     | 25.3  | 478      | ▲25.8 |
| 5月       | 1,673  | ▲4.6  | 390   | 16.8  | 115   | ▲3.4  | 135   | ▲21.5 | 67      | ▲42.2 | 93         | ▲40.4 | 193    | 124.4 | 65       | ▲29.3 | 67      | ▲25.6 | 548      | ▲7.0  |
| 6月       | 2,085  | 19.8  | 435   | 6.6   | 177   | ▲1.7  | 176   | 21.4  | 111     | 20.7  | 134        | 65.4  | 156    | 54.5  | 114      | 35.7  | 112     | 51.4  | 670      | 16.5  |
| 7月       | 1,842  | 3.4   | 325   | ▲1.2  | 176   | 63.0  | 173   | 5.5   | 120     | 18.8  | 139        | ▲4.1  | 111    | ▲17.2 | 117      | 6.4   | 105     | 9.4   | 576      | ▲3.0  |
| 8月       | 1,541  | ▲6.8  | 249   | ▲12.6 | 102   | ▲34.6 | 124   | ▲4.6  | 69      | ▲54.3 | 86         | ▲20.4 | 184    | 54.6  | 51       | ▲17.7 | 104     | ▲6.3  | 572      | 7.7   |
| 9月       | 2,053  | ▲2.8  | 420   | ▲22.5 | 162   | 3.8   | 206   | 12.6  | 106     | ▲8.6  | 161        | 11.0  | 138    | 16.0  | 94       | ▲16.1 | 99      | 7.6   | 667      | 2.9   |
| 10月      | 2,076  | 12.2  | 399   | 27.5  | 192   | 25.5  | 189   | ▲5.0  | 107     | ▲0.9  | 132        | 9.1   | 143    | ▲3.4  | 72       | ▲45.5 | 112     | 28.7  | 730      | 23.7  |
| 11月      | 1,479  | 6.7   | 259   | 6.1   | 115   | 18.6  | 98    | ▲6.7  | 39      | ▲56.2 | 72         | ▲11.1 | 94     | ▲24.8 | 104      | 2.0   | 97      | 6.6   | 601      | 33.0  |
| 12月      | 1,773  | 12.9  | 382   | 45.8  | 125   | ▲15.0 | 170   | 28.8  | 92      | 15.0  | 159        | 55.9  | 142    | ▲18.9 | 90       | ▲4.3  | 60      | ▲10.4 | 553      | 8.0   |
| 平成28年1月  | 1,913  | ▲6.6  | 290   | ▲31.6 | 166   | ▲7.8  | 192   | 5.5   | 83      | ▲25.2 | 133        | 1.5   | 151    | ▲12.7 | 62       | ▲43.6 | 112     | 4.7   | 724      | 14.7  |
| 2月       | 1,696  | 2.7   | 268   | ▲4.3  | 135   | 51.7  | 135   | ▲15.1 | 108     | 9.1   | 98         | ▲25.8 | 126    | 23.5  | 97       | ▲17.1 | 108     | 56.5  | 621      | 2.8   |
| 3月       | 1,879  | 1.6   | 396   | 4.5   | 121   | ▲25.8 | 175   | ▲4.4  | 115     | ▲13.5 | 113        | ▲8.9  | 159    | 35.9  | 89       | 2.3   | 106     | 51.4  | 605      | 2.0   |
| 平成27年度計  | 21,712 | 2.2   | 4,179 | 1.8   | 1,728 | 0.9   | 1,912 | ▲1.1  | 1,164   | ▲11.1 | 1,448      | ▲1.5  | 1,675  | 9.2   | 1,075    | ▲9.4  | 1,186   | 14.4  | 7,345    | 5.5   |
| 平成28年4月  | 1,814  | 6.6   | 297   | ▲18.9 | 137   | ▲3.5  | 168   | 20.9  | 93      | ▲36.7 | 146        | 14.1  | 143    | 83.3  | 52       | ▲56.7 | 75      | ▲27.9 | 703      | 47.1  |
| 5月       | 1,519  | ▲9.2  | 252   | ▲35.4 | 120   | 4.3   | 134   | ▲0.7  | 71      | 6.0   | 68         | ▲26.9 | 139    | ▲28.0 | 107      | 64.6  | 97      | 44.8  | 531      | ▲3.1  |
| 6月       | 1,989  | ▲4.6  | 361   | ▲17.0 | 112   | ▲36.7 | 187   | 6.3   | 119     | 7.2   | 147        | 9.7   | 132    | ▲15.4 | 100      | ▲12.3 | 141     | 25.9  | 690      | 3.0   |
| 7月       | 1,707  | ▲7.3  | 307   | ▲5.5  | 101   | ▲42.6 | 138   | ▲20.2 | 135     | 12.5  | 136        | ▲2.2  | 137    | 23.4  | 69       | ▲41.0 | 86      | ▲18.1 | 598      | 3.8   |
| 8月       | 1,697  | 10.1  | 260   | 4.4   | 98    | ▲3.9  | 181   | 46.0  | 86      | 24.6  | 102        | 18.6  | 143    | ▲22.3 | 121      | 137.3 | 86      | ▲17.3 | 620      | 8.4   |
| 9月       | 2,034  | ▲0.9  | 392   | ▲6.7  | 127   | ▲21.6 | 212   | 2.9   | 120     | 13.2  | 141        | ▲12.4 | 163    | 18.1  | 77       | ▲18.1 | 123     | 24.2  | 679      | 1.8   |
| 10月      | 2,015  | ▲2.9  | 418   | 4.8   | 104   | ▲45.8 | 137   | ▲27.5 | 123     | 15.0  | 177        | 34.1  | 148    | 3.5   | 97       | 34.7  | 132     | 17.9  | 679      | ▲7.0  |
| 11月      | 1,660  | 12.2  | 208   | ▲19.7 | 78    | ▲32.2 | 169   | 72.4  | 76      | 94.9  | 121        | 68.1  | 167    | 77.7  | 147      | 41.3  | 134     | 38.1  | 560      | ▲6.8  |
| 12月      | 1,804  | 1.7   | 287   | ▲24.9 | 92    | ▲26.4 | 179   | 5.3   | 115     | 25.0  | 149        | ▲6.3  | 229    | 61.3  | 78       | ▲13.3 | 116     | 93.3  | 559      | 1.1   |
| 平成29年1月  | 2,054  | 7.4   | 358   | 23.4  | 112   | ▲32.5 | 170   | ▲11.5 | 139     | 67.5  | 194        | 45.9  | 131    | ▲13.2 | 76       | 22.6  | 143     | 27.7  | 731      | 1.0   |
| 2月       | 1,950  | 15.0  | 270   | 0.7   | 105   | ▲22.2 | 227   | 68.1  | 120     | 11.1  | 151        | 54.1  | 108    | ▲14.3 | 150      | 54.6  | 144     | 33.3  | 675      | 8.7   |
| 3月       | 2,028  | 7.9   | 341   | ▲13.9 | 114   | ▲5.8  | 207   | 18.3  | 88      | ▲23.5 | 119        | 5.3   | 199    | 25.2  | 92       | 3.4   | 122     | 15.1  | 746      | 23.3  |
| 平成28年度計  | 22,271 | 2.6   | 3,751 | ▲10.2 | 1,300 | ▲24.8 | 2,109 | 10.3  | 1,285   | 10.4  | 1,651      | 14.0  | 1,839  | 9.8   | 1,166    | 8.5   | 1,399   | 18.0  | 7,771    | 5.8   |
| 平成29年4月  | 1,955  | 7.8   | 320   | 7.7   | 117   | ▲14.6 | 180   | 7.1   | 122     | 31.2  | 201        | 37.7  | 181    | 26.6  | 67       | 28.8  | 149     | 98.7  | 618      | ▲12.1 |
| 5月       | 1,759  | 15.8  | 275   | 9.1   | 102   | ▲15.0 | 183   | 36.6  | 113     | 59.2  | 116        | 70.6  | 113    | ▲18.7 | 85       | ▲20.6 | 138     | 42.3  | 634      | 19.4  |
| 6月       | 2,076  | 4.4   | 320   | ▲11.4 | 128   | 14.3  | 191   | 2.1   | 127     | 6.7   | 144        | ▲2.0  | 237    | 79.5  | 117      | 17.0  | 127     | ▲9.9  | 685      | ▲0.7  |
| 7月       | 1,992  | 16.7  | 262   | ▲14.7 | 130   | 28.7  | 182   | 31.9  | 118     | ▲12.6 | 208        | 52.9  | 140    | 2.2   | 86       | 24.6  | 169     | 96.5  | 697      | 16.6  |
| 8月       | 2,075  | 22.3  | 310   | 19.2  | 117   | 19.4  | 163   | ▲9.9  | 140     | 62.8  | 96         | ▲5.9  | 159    | 11.2  | 83       | ▲31.4 | 213     | 147.7 | 794      | 28.1  |
| 9月       | 2,179  | 7.1   | 352   | ▲10.2 | 98    | ▲22.8 | 227   | 7.1   | 139     | 15.8  | 135        | ▲4.3  | 188    | 15.3  | 147      | 90.9  | 188     | 52.8  | 705      | 3.8   |
| 10月      | 2,058  | 2.1   | 292   | ▲30.1 | 128   | 23.1  | 209   | 52.6  | 103     | ▲16.3 | 180        | 1.7   | 199    | 34.5  | 126      | 29.9  | 156     | 18.2  | 665      | ▲2.1  |
| 11月      | 1,968  | 18.6  | 254   | 22.1  | 95    | 21.8  | 172   | 1.8   | 127     | 67.1  | 154        | 27.3  | 222    | 32.9  | 64       | ▲56.5 | 142     | 6.0   | 738      | 31.8  |
| 12月      |        |       |       |       |       |       |       |       |         |       |            |       |        |       |          |       |         |       |          |       |
| 平成30年1月  |        |       |       |       |       |       |       |       |         |       |            |       |        |       |          |       |         |       |          |       |
| 2月       |        |       |       |       |       |       |       |       |         |       |            |       |        |       |          |       |         |       |          |       |
| 3月       |        |       |       |       |       |       |       |       |         |       |            |       |        |       |          |       |         |       |          |       |
| 平成29年度計  | 16,062 | 11.3  | 2,385 | ▲4.4  | 915   | 4.3   | 1,507 | 13.7  | 989     | 20.2  | 1,234      | 18.9  | 1,439  | 22.8  | 775      | 0.6   | 1,282   | 46.7  | 5,536    | 9.4   |

4. 新規求職者の態様別状況 (パートを除く常用)

| 年月/項目    | 常用計(パート除く) |       | 在職者    |       |       |       | 事業主都合離職者 |       |       |       | 自己都合離職者 |       |       |       | 無業者   |       |      |       | 定年・自営・その他 |       |      |       |
|----------|------------|-------|--------|-------|-------|-------|----------|-------|-------|-------|---------|-------|-------|-------|-------|-------|------|-------|-----------|-------|------|-------|
|          | 原数値        | 前年比   | 原数値    | 前年比   | 構成比   | 前年差   | 原数値      | 前年比   | 構成比   | 前年差   | 原数値     | 前年比   | 構成比   | 前年差   | 原数値   | 前年比   | 構成比  | 前年差   | 原数値       | 前年比   | 構成比  | 前年差   |
| 平成25年度平均 | 6,635      |       | 2,155  |       | 32.5% |       | 1,256    |       | 18.9% |       | 2,465   |       | 37.2% |       | 567   |       | 8.5% |       | 194       |       | 2.9% |       |
| 平成26年度平均 | 6,184      | ▲6.8  | 2,179  | 1.1   | 35.2% | 2.7p  | 1,009    | ▲19.7 | 16.3% | ▲2.6p | 2,323   | ▲5.8  | 37.6% | 0.4p  | 503   | ▲11.3 | 8.1% | ▲0.4p | 171       | ▲11.9 | 2.8% | ▲0.1p |
| 平成27年度平均 | 5,986      | ▲3.2  | 2,189  | 0.5   | 36.6% | 1.4p  | 966      | ▲4.2  | 16.1% | ▲0.2p | 2,227   | ▲4.1  | 37.2% | ▲0.4p | 440   | ▲12.5 | 7.4% | ▲0.7p | 163       | ▲4.8  | 2.7% | ▲0.1p |
| 平成28年度平均 | 5,929      | ▲0.9  | 2,211  | 1.0   | 37.3% | 0.7p  | 1,004    | 3.9   | 16.9% | 0.8p  | 2,155   | ▲3.2  | 36.4% | ▲0.8p | 419   | ▲4.7  | 7.1% | ▲0.3p | 139       | ▲14.4 | 2.3% | ▲0.4p |
| 平成29年度平均 | 5,740      | ▲3.2  | 2,027  | ▲8.3  | 35.3% | ▲2.0p | 992      | ▲1.2  | 17.3% | 0.4p  | 2,164   | 0.4   | 37.7% | 1.3p  | 410   | ▲2.1  | 7.1% | 0.0p  | 147       | 5.8   | 2.6% | 0.3p  |
| 平成27年4月  | 7,660      | ▲8.6  | 1,956  | ▲3.6  | 25.5% | 1.3p  | 1,982    | ▲6.3  | 25.9% | 0.7p  | 2,791   | ▲9.8  | 36.4% | ▲0.5p | 615   | ▲27.0 | 8.0% | ▲2.0p | 316       | 3.6   | 4.2% | 0.5p  |
| 5月       | 5,696      | ▲11.6 | 1,830  | ▲4.2  | 32.1% | 2.4p  | 942      | ▲17.4 | 16.5% | ▲1.2p | 2,315   | ▲12.8 | 40.6% | ▲0.6p | 442   | ▲21.5 | 7.8% | ▲0.9p | 167       | ▲3.5  | 3.0% | 0.3p  |
| 6月       | 6,177      | 4.7   | 2,257  | 8.9   | 36.5% | 1.4p  | 970      | 10.0  | 15.7% | 0.8p  | 2,323   | 3.1   | 37.6% | ▲0.6p | 475   | ▲9.0  | 7.7% | ▲1.1p | 152       | ▲12.1 | 2.5% | ▲0.5p |
| 7月       | 5,553      | ▲6.3  | 2,092  | 7.4   | 37.7% | 4.8p  | 799      | ▲13.7 | 14.4% | ▲1.2p | 2,105   | ▲12.9 | 37.9% | ▲2.9p | 407   | ▲14.7 | 7.3% | ▲0.8p | 150       | ▲4.5  | 2.7% | 0.1p  |
| 8月       | 5,473      | 1.0   | 2,065  | 15.8  | 37.7% | 4.8p  | 720      | ▲13.8 | 13.2% | ▲2.2p | 2,124   | ▲4.0  | 38.8% | ▲2.0p | 435   | ▲4.2  | 7.9% | ▲0.5p | 129       | ▲4.4  | 2.4% | ▲0.1p |
| 9月       | 5,631      | ▲6.5  | 2,158  | 0.7   | 38.3% | 2.7p  | 711      | ▲12.5 | 12.6% | ▲0.9p | 2,212   | ▲7.9  | 39.3% | ▲0.6p | 410   | ▲18.5 | 7.3% | ▲1.1p | 140       | ▲12.5 | 2.5% | ▲0.1p |
| 10月      | 6,067      | 3.4   | 2,171  | 4.1   | 35.8% | 0.3p  | 816      | ▲9.8  | 13.4% | ▲2.0p | 2,464   | 9.0   | 40.6% | 2.1p  | 448   | ▲3.7  | 7.4% | ▲0.5p | 168       | 9.8   | 2.8% | 0.1p  |
| 11月      | 4,803      | ▲0.9  | 1,777  | 2.4   | 37.0% | 1.2p  | 684      | ▲2.7  | 14.2% | ▲0.3p | 1,875   | ▲2.3  | 39.0% | ▲0.6p | 340   | ▲1.7  | 7.1% | 0.0p  | 127       | ▲10.6 | 2.7% | ▲0.3p |
| 12月      | 4,683      | 2.9   | 1,716  | 3.7   | 36.6% | 0.3p  | 874      | 13.8  | 18.7% | 1.8p  | 1,655   | ▲3.3  | 35.3% | ▲2.3p | 302   | ▲1.3  | 6.4% | ▲0.3p | 136       | 20.4  | 3.0% | 0.5p  |
| 平成28年1月  | 6,137      | ▲7.4  | 2,402  | ▲7.1  | 39.1% | 0.1p  | 1,042    | ▲5.5  | 17.0% | 0.4p  | 2,183   | ▲6.3  | 35.6% | 0.4p  | 382   | ▲11.2 | 6.2% | ▲0.3p | 128       | ▲27.7 | 2.1% | ▲0.6p |
| 2月       | 6,888      | 4.6   | 2,966  | 0.1   | 43.1% | ▲1.9p | 969      | 18.0  | 14.1% | 1.6p  | 2,324   | 7.8   | 33.7% | 1.0p  | 473   | 0.2   | 6.9% | ▲0.3p | 156       | ▲9.3  | 2.2% | ▲0.4p |
| 3月       | 7,058      | ▲7.6  | 2,883  | ▲11.0 | 40.8% | ▲1.6p | 1,086    | ▲0.8  | 15.4% | 1.1p  | 2,355   | ▲4.5  | 33.4% | 1.1p  | 552   | ▲15.3 | 7.8% | ▲0.7p | 182       | ▲3.7  | 2.6% | 0.1p  |
| 平成27年度計  | 71,826     | ▲3.2  | 26,273 | 0.5   | 36.6% | 1.4p  | 11,595   | ▲4.2  | 16.1% | ▲0.2p | 26,726  | ▲4.1  | 37.2% | ▲0.4p | 5,281 | ▲12.5 | 7.4% | ▲0.7p | 1,951     | ▲4.8  | 2.7% | ▲0.1p |
| 平成28年4月  | 7,017      | ▲8.4  | 1,843  | ▲5.8  | 26.3% | 0.8p  | 1,758    | ▲11.3 | 25.1% | ▲0.8p | 2,593   | ▲7.1  | 37.0% | 0.6p  | 514   | ▲16.4 | 7.3% | ▲0.7p | 309       | ▲2.2  | 4.3% | 0.1p  |
| 5月       | 5,927      | 4.1   | 1,916  | 4.7   | 32.3% | 0.2p  | 1,095    | 16.2  | 18.5% | 2.0p  | 2,362   | 2.0   | 39.9% | ▲0.7p | 403   | ▲8.8  | 6.8% | ▲1.0p | 151       | ▲9.6  | 2.5% | ▲0.5p |
| 6月       | 6,010      | ▲2.7  | 2,375  | 5.2   | 39.5% | 3.0p  | 909      | ▲6.3  | 15.1% | ▲0.6p | 2,165   | ▲6.8  | 36.0% | ▲1.6p | 444   | ▲6.5  | 7.4% | ▲0.3p | 117       | ▲23.0 | 2.0% | ▲0.5p |
| 7月       | 5,589      | 0.6   | 2,083  | ▲0.4  | 37.3% | ▲0.4p | 850      | 6.4   | 15.2% | 0.8p  | 2,119   | 0.7   | 37.9% | 0.0p  | 412   | 1.2   | 7.4% | 0.1p  | 125       | ▲16.7 | 2.2% | ▲0.5p |
| 8月       | 5,458      | ▲0.3  | 2,056  | ▲0.4  | 37.7% | 0.0p  | 788      | 9.4   | 14.4% | 1.2p  | 2,103   | ▲1.0  | 38.5% | ▲0.3p | 398   | ▲8.5  | 7.3% | ▲0.6p | 113       | ▲12.4 | 2.1% | ▲0.3p |
| 9月       | 5,954      | 5.7   | 2,193  | 1.6   | 36.8% | ▲1.5p | 877      | 23.3  | 14.7% | 2.1p  | 2,326   | 5.2   | 39.1% | ▲0.2p | 430   | 4.9   | 7.2% | ▲0.1p | 128       | ▲8.6  | 2.2% | ▲0.3p |
| 10月      | 5,564      | ▲8.3  | 1,933  | ▲11.0 | 34.7% | ▲1.1p | 887      | 8.7   | 15.9% | 2.5p  | 2,181   | ▲11.5 | 39.2% | ▲1.4p | 432   | ▲3.6  | 7.8% | 0.4p  | 131       | ▲22.0 | 2.4% | ▲0.4p |
| 11月      | 5,024      | 4.6   | 1,893  | 6.5   | 37.7% | 0.7p  | 811      | 18.6  | 16.1% | 1.9p  | 1,892   | 0.9   | 37.7% | ▲1.3p | 324   | ▲4.7  | 6.4% | ▲0.7p | 104       | ▲18.1 | 2.1% | ▲0.6p |
| 12月      | 4,733      | 1.1   | 1,799  | 4.8   | 38.0% | 1.4p  | 913      | 4.5   | 19.3% | 0.6p  | 1,632   | ▲1.4  | 34.5% | ▲0.8p | 298   | ▲1.3  | 6.3% | ▲0.1p | 91        | ▲33.1 | 1.9% | ▲1.1p |
| 平成29年1月  | 6,220      | 1.4   | 2,430  | 1.2   | 39.1% | 0.0p  | 1,099    | 5.5   | 17.7% | 0.7p  | 2,166   | ▲0.8  | 34.8% | ▲0.8p | 405   | 6.0   | 6.5% | 0.3p  | 120       | ▲6.3  | 1.9% | ▲0.2p |
| 2月       | 6,435      | ▲6.6  | 2,891  | ▲2.5  | 44.9% | 1.8p  | 944      | ▲2.6  | 14.7% | 0.6p  | 2,046   | ▲12.0 | 31.8% | ▲1.9p | 425   | ▲10.1 | 6.6% | ▲0.3p | 129       | ▲17.3 | 2.0% | ▲0.2p |
| 3月       | 7,216      | 2.2   | 3,120  | 8.2   | 43.2% | 2.4p  | 1,118    | 2.9   | 15.5% | 0.1p  | 2,280   | ▲3.2  | 31.6% | ▲1.8p | 546   | ▲1.1  | 7.6% | ▲0.2p | 152       | ▲16.5 | 2.1% | ▲0.5p |
| 平成28年度計  | 71,147     | ▲0.9  | 26,532 | 1.0   | 37.3% | 0.7p  | 12,049   | 3.9   | 16.9% | 0.8p  | 25,865  | ▲3.2  | 36.4% | ▲0.8p | 5,031 | ▲4.7  | 7.1% | ▲0.3p | 1,670     | ▲14.4 | 2.3% | ▲0.4p |
| 平成29年4月  | 7,200      | 2.6   | 1,889  | 2.5   | 26.2% | ▲0.1p | 1,875    | 6.7   | 26.0% | 0.9p  | 2,625   | 1.2   | 36.5% | ▲0.5p | 545   | 6.0   | 7.6% | 0.3p  | 266       | ▲13.9 | 3.7% | ▲0.6p |
| 5月       | 6,015      | 1.5   | 1,964  | 2.5   | 32.7% | 0.4p  | 1,142    | 4.3   | 19.0% | 0.5p  | 2,349   | ▲0.6  | 39.1% | ▲0.8p | 410   | 1.7   | 6.8% | 0.0p  | 150       | ▲0.7  | 2.4% | ▲0.1p |
| 6月       | 5,777      | ▲3.9  | 2,182  | ▲8.1  | 37.8% | ▲1.7p | 906      | ▲0.3  | 15.7% | 0.6p  | 2,177   | 0.6   | 37.7% | 1.7p  | 394   | ▲11.3 | 6.8% | ▲0.6p | 118       | 0.9   | 2.0% | 0.0p  |
| 7月       | 5,312      | ▲5.0  | 1,942  | ▲6.8  | 36.6% | ▲0.7p | 867      | 2.0   | 16.3% | 1.1p  | 1,991   | ▲6.0  | 37.5% | ▲0.4p | 381   | ▲7.5  | 7.2% | ▲0.2p | 131       | 4.8   | 2.4% | 0.2p  |
| 8月       | 5,605      | 2.7   | 2,229  | 8.4   | 39.8% | 2.1p  | 805      | 2.2   | 14.4% | 0.0p  | 2,040   | ▲3.0  | 36.4% | ▲2.1p | 409   | 2.8   | 7.3% | 0.0p  | 122       | 8.0   | 2.1% | 0.0p  |
| 9月       | 5,566      | ▲6.5  | 2,130  | ▲2.9  | 38.3% | 1.5p  | 751      | ▲14.4 | 13.5% | ▲1.2p | 2,126   | ▲8.6  | 38.2% | ▲0.9p | 414   | ▲3.7  | 7.4% | 0.2p  | 145       | 13.3  | 2.6% | 0.4p  |
| 10月      | 5,513      | ▲0.9  | 2,023  | 4.7   | 36.7% | 2.0p  | 821      | ▲7.4  | 14.9% | ▲1.0p | 2,159   | ▲1.0  | 39.2% | 0.0p  | 380   | ▲12.0 | 6.9% | ▲0.9p | 130       | ▲0.8  | 2.3% | ▲0.1p |
| 11月      | 4,931      | ▲1.9  | 1,859  | ▲1.8  | 37.7% | 0.0p  | 770      | ▲5.1  | 15.6% | ▲0.5p | 1,845   | ▲2.5  | 37.4% | ▲0.3p | 347   | 7.1   | 7.0% | 0.6p  | 110       | 5.8   | 2.3% | 0.2p  |
| 12月      |            |       |        |       |       |       |          |       |       |       |         |       |       |       |       |       |      |       |           |       |      |       |
| 平成30年1月  |            |       |        |       |       |       |          |       |       |       |         |       |       |       |       |       |      |       |           |       |      |       |
| 2月       |            |       |        |       |       |       |          |       |       |       |         |       |       |       |       |       |      |       |           |       |      |       |
| 3月       |            |       |        |       |       |       |          |       |       |       |         |       |       |       |       |       |      |       |           |       |      |       |
| 平成29年度計  | 45,919     | ▲1.3  | 16,218 | ▲0.5  | 35.3% | ▲2.0p | 7,937    | ▲0.5  | 17.3% | 0.4p  | 17,312  | ▲2.4  | 37.7% | 1.3p  | 3,280 | ▲2.3  | 7.1% | 0.0p  | 1,172     | ▲0.5  | 2.6% | 0.3p  |

5. 就職・充足の状況 (学卒を除き、パートを含む。)

| 年月/項目    | 就職件数   |       |        |       | 就職率(就職/新規求職) |       |       |       | 充足数    |       |        |       | 充足率(充足/新規求人) |       |       |       |
|----------|--------|-------|--------|-------|--------------|-------|-------|-------|--------|-------|--------|-------|--------------|-------|-------|-------|
|          | 全数     | 前年同月比 | うち常用   | 前年同月比 | 全数           | 前年同月差 | うち常用  | 前年同月差 | 全数     | 前年同月比 | うち常用   | 前年同月比 | 全数           | 前年同月差 | うち常用  | 前年同月差 |
| 平成25年度平均 | 3,623  |       | 3,205  |       | 41.1%        |       | 36.9% |       | 3,558  |       | 3,159  |       | 22.7%        |       | 23.1% |       |
| 平成26年度平均 | 3,402  | ▲6.1  | 3,010  | ▲6.1  | 40.7%        | ▲0.4p | 36.6% | ▲0.3p | 3,334  | ▲6.3  | 2,953  | ▲6.5  | 20.5%        | ▲2.2p | 20.8% | ▲2.3p |
| 平成27年度平均 | 3,213  | ▲5.6  | 2,868  | ▲4.7  | 39.7%        | ▲1.0p | 35.9% | ▲0.7p | 3,139  | ▲5.8  | 2,800  | ▲5.2  | 19.8%        | ▲0.7p | 20.2% | ▲0.6p |
| 平成28年度平均 | 3,082  | ▲4.1  | 2,759  | ▲3.8  | 38.3%        | ▲1.4p | 34.9% | ▲1.0p | 2,996  | ▲4.6  | 2,682  | ▲4.2  | 19.2%        | ▲0.6p | 19.8% | ▲0.4p |
| 平成29年度平均 | 3,074  | ▲0.3  | 2,771  | 0.4   | 39.1%        | 0.8p  | 35.5% | 0.6p  | 2,959  | ▲1.2  | 2,662  | ▲0.7  | 19.1%        | ▲0.1p | 20.0% | 0.2p  |
| 平成27年4月  | 4,070  | ▲10.0 | 3,722  | ▲8.2  | 38.1%        | ▲0.9p | 35.2% | ▲0.1p | 3,981  | ▲12.1 | 3,635  | ▲10.5 | 25.2%        | ▲1.7p | 25.6% | ▲1.3p |
| 5月       | 3,272  | ▲14.5 | 2,999  | ▲13.5 | 41.2%        | ▲1.7p | 38.1% | ▲1.1p | 3,205  | ▲15.1 | 2,942  | ▲14.2 | 23.3%        | ▲1.2p | 24.2% | ▲0.9p |
| 6月       | 3,486  | ▲1.0  | 3,189  | 2.2   | 42.0%        | ▲2.3p | 38.5% | ▲1.0p | 3,404  | ▲1.2  | 3,115  | 1.7   | 20.3%        | ▲1.2p | 18.6% | ▲3.5p |
| 7月       | 3,135  | ▲10.7 | 2,876  | ▲9.2  | 42.7%        | ▲2.5p | 39.4% | ▲1.5p | 3,059  | ▲9.5  | 2,800  | ▲8.5  | 18.0%        | ▲2.7p | 18.9% | ▲2.4p |
| 8月       | 2,596  | ▲3.7  | 2,333  | ▲2.4  | 35.5%        | ▲1.9p | 32.0% | ▲1.3p | 2,535  | ▲4.3  | 2,280  | ▲2.8  | 17.7%        | ▲0.2p | 18.5% | 0.3p  |
| 9月       | 3,159  | ▲12.1 | 2,734  | ▲13.8 | 42.1%        | ▲1.8p | 36.6% | ▲2.3p | 3,077  | ▲12.2 | 2,665  | ▲13.7 | 18.3%        | ▲1.8p | 18.0% | ▲2.3p |
| 10月      | 3,221  | ▲2.8  | 2,915  | ▲1.9  | 39.9%        | ▲2.0p | 36.2% | ▲1.5p | 3,090  | ▲4.1  | 2,789  | ▲3.2  | 17.8%        | ▲0.2p | 18.5% | ▲0.3p |
| 11月      | 2,893  | 7.5   | 2,623  | 10.3  | 44.3%        | 3.5p  | 41.1% | 4.3p  | 2,766  | 6.4   | 2,514  | 9.2   | 19.3%        | 1.4p  | 21.7% | 3.0p  |
| 12月      | 2,579  | ▲4.2  | 2,163  | ▲2.4  | 39.7%        | ▲2.5p | 35.1% | ▲2.7p | 2,506  | ▲3.4  | 2,094  | ▲1.5  | 17.0%        | ▲0.4p | 17.1% | 0.4p  |
| 平成28年1月  | 2,490  | ▲6.4  | 2,051  | ▲7.7  | 29.5%        | 0.5p  | 25.6% | ▲0.1p | 2,449  | ▲5.8  | 2,011  | ▲7.2  | 14.9%        | ▲0.1p | 14.1% | ▲0.4p |
| 2月       | 3,058  | ▲3.4  | 2,686  | ▲3.5  | 33.6%        | ▲3.2p | 29.8% | ▲2.9p | 3,004  | ▲3.2  | 2,647  | ▲3.3  | 18.6%        | ▲1.0p | 19.1% | ▲0.9p |
| 3月       | 4,595  | ▲0.9  | 4,121  | ▲1.5  | 48.6%        | 2.9p  | 44.0% | 2.3p  | 4,597  | ▲0.2  | 4,111  | ▲1.6  | 28.3%        | 2.6p  | 28.7% | 2.7p  |
| 平成27年度計  | 38,554 | ▲5.6  | 34,412 | ▲4.7  | 39.7%        | ▲1.0p | 35.9% | ▲0.7p | 37,673 | ▲5.8  | 33,603 | ▲5.2  | 19.8%        | ▲0.7p | 20.2% | ▲0.6p |
| 平成28年4月  | 3,459  | ▲15.0 | 3,134  | ▲15.8 | 35.0%        | ▲3.1p | 32.0% | ▲3.2p | 3,429  | ▲13.9 | 3,102  | ▲14.7 | 21.6%        | ▲3.6p | 21.6% | ▲4.0p |
| 5月       | 3,176  | ▲2.9  | 2,910  | ▲3.0  | 38.8%        | ▲2.4p | 35.8% | ▲2.3p | 3,068  | ▲4.3  | 2,823  | ▲4.0  | 22.6%        | ▲0.7p | 23.8% | ▲0.4p |
| 6月       | 3,259  | ▲6.5  | 2,944  | ▲7.7  | 40.7%        | ▲1.3p | 37.1% | ▲1.4p | 3,223  | ▲5.3  | 2,923  | ▲6.2  | 19.7%        | ▲0.6p | 20.6% | 2.0p  |
| 7月       | 2,740  | ▲12.6 | 2,490  | ▲13.4 | 37.4%        | ▲5.3p | 34.1% | ▲5.3p | 2,668  | ▲12.8 | 2,430  | ▲13.2 | 17.9%        | ▲0.1p | 18.4% | ▲0.5p |
| 8月       | 2,637  | 1.6   | 2,384  | 2.2   | 36.1%        | 0.6p  | 32.8% | 0.8p  | 2,544  | 0.4   | 2,312  | 1.4   | 18.7%        | 1.0p  | 19.4% | 0.9p  |
| 9月       | 3,238  | 2.5   | 2,905  | 6.3   | 40.6%        | ▲1.5p | 36.6% | 0.0p  | 3,143  | 2.1   | 2,819  | 5.8   | 19.2%        | 0.9p  | 19.3% | 1.3p  |
| 10月      | 3,063  | ▲4.9  | 2,778  | ▲4.7  | 40.8%        | 0.9p  | 37.2% | 1.0p  | 2,946  | ▲4.7  | 2,680  | ▲3.9  | 17.4%        | ▲0.4p | 18.3% | ▲0.2p |
| 11月      | 2,954  | 2.1   | 2,661  | 1.4   | 42.9%        | ▲1.4p | 39.7% | ▲1.4p | 2,887  | 4.4   | 2,592  | 3.1   | 19.9%        | 0.6p  | 21.1% | ▲0.6p |
| 12月      | 2,552  | ▲1.0  | 2,153  | ▲0.5  | 38.5%        | ▲1.2p | 35.2% | 0.1p  | 2,450  | ▲2.2  | 2,065  | ▲1.4  | 17.2%        | 0.2p  | 17.2% | 0.1p  |
| 平成29年1月  | 2,354  | ▲5.5  | 1,987  | ▲3.1  | 27.5%        | ▲2.0p | 24.6% | ▲1.0p | 2,291  | ▲6.5  | 1,923  | ▲4.4  | 14.0%        | ▲0.9p | 13.7% | ▲0.4p |
| 2月       | 3,051  | ▲0.2  | 2,651  | ▲1.3  | 35.5%        | 1.9p  | 31.1% | 1.3p  | 2,913  | ▲3.0  | 2,519  | ▲4.8  | 16.9%        | ▲1.7p | 16.8% | ▲2.3p |
| 3月       | 4,504  | ▲2.0  | 4,109  | ▲0.3  | 46.7%        | ▲1.9p | 43.0% | ▲1.0p | 4,388  | ▲4.5  | 3,994  | ▲2.8  | 25.9%        | ▲2.4p | 27.1% | ▲1.6p |
| 平成28年度計  | 36,987 | ▲4.1  | 33,106 | ▲3.8  | 38.3%        | ▲1.4p | 34.9% | ▲1.0p | 35,950 | ▲4.6  | 32,182 | ▲4.2  | 19.2%        | ▲0.6p | 19.8% | ▲0.4p |
| 平成29年4月  | 3,347  | ▲3.2  | 3,025  | ▲3.5  | 33.2%        | ▲1.8p | 30.3% | ▲1.7p | 3,261  | ▲4.9  | 2,930  | ▲5.5  | 21.6%        | 0.0p  | 22.2% | 0.6p  |
| 5月       | 3,354  | 5.6   | 3,042  | 4.5   | 40.0%        | 1.2p  | 36.5% | 0.7p  | 3,200  | 4.3   | 2,911  | 3.1   | 21.6%        | ▲1.0p | 22.7% | ▲1.1p |
| 6月       | 3,193  | ▲2.0  | 2,915  | ▲1.0  | 40.2%        | ▲0.5p | 37.0% | ▲0.1p | 3,105  | ▲3.7  | 2,834  | ▲3.0  | 19.6%        | ▲0.1p | 21.2% | 0.6p  |
| 7月       | 2,883  | 5.2   | 2,582  | 3.7   | 40.8%        | 3.4p  | 36.8% | 2.7p  | 2,756  | 3.3   | 2,476  | 1.9   | 18.9%        | 1.0p  | 19.7% | 1.3p  |
| 8月       | 2,720  | 3.1   | 2,424  | 1.7   | 36.1%        | 0.0p  | 32.3% | ▲0.5p | 2,598  | 2.1   | 2,306  | ▲0.3  | 16.7%        | ▲2.0p | 17.1% | ▲2.3p |
| 9月       | 3,168  | ▲2.2  | 2,845  | ▲2.1  | 41.4%        | 0.8p  | 37.3% | 0.7p  | 3,061  | ▲2.6  | 2,735  | ▲3.0  | 18.8%        | ▲0.4p | 19.4% | 0.1p  |
| 10月      | 3,061  | ▲0.1  | 2,769  | ▲0.3  | 41.0%        | 0.2p  | 37.2% | 0.0p  | 2,962  | 0.5   | 2,684  | 0.1   | 17.7%        | 0.3p  | 19.0% | 0.7p  |
| 11月      | 2,865  | ▲3.0  | 2,563  | ▲3.7  | 42.4%        | ▲0.5p | 38.5% | ▲1.2p | 2,726  | ▲5.6  | 2,419  | ▲6.7  | 17.8%        | ▲2.1p | 19.0% | ▲2.1p |
| 12月      |        |       |        |       |              |       |       |       |        |       |        |       |              |       |       |       |
| 平成30年1月  |        |       |        |       |              |       |       |       |        |       |        |       |              |       |       |       |
| 2月       |        |       |        |       |              |       |       |       |        |       |        |       |              |       |       |       |
| 3月       |        |       |        |       |              |       |       |       |        |       |        |       |              |       |       |       |
| 平成29年度計  | 24,591 | 0.3   | 22,165 | ▲0.2  | 39.1%        | 0.8p  | 35.5% | 0.6p  | 23,669 | ▲1.0  | 21,295 | ▲1.8  | 19.1%        | ▲0.1p | 20.0% | 0.2p  |

6. 雇用保険受給者の資格決定件数等の状況、正社員の有効求人倍率等の状況

| 年月/項目    | 雇用保険受給資格決定件数等状況〔一般被保険者求職者給付〕 |       |             |       |             |       |             |       |             |       | 正社員有効求人倍率等状況〔原数値〕 |       |              |       |         |       |              |       |                   |       |        |        |
|----------|------------------------------|-------|-------------|-------|-------------|-------|-------------|-------|-------------|-------|-------------------|-------|--------------|-------|---------|-------|--------------|-------|-------------------|-------|--------|--------|
|          | 受給資格決定件数                     | 前年同月比 | 新規求職者に占める割合 | 前年同月差 | 受給者実人員〔基本分〕 | 前年同月比 | 有効求職者に占める割合 | 前年同月差 | 受給者実人員〔延長分〕 | 前年同月比 | 新規求人数             | 前年同月比 | 新規求人全数に占める割合 | 前年同月差 | 有効求人数   | 前年同月比 | 有効求人全数に占める割合 | 前年同月差 | 一般(常用)有効求職者数(原数値) | 前年同月比 | 有効求人倍率 | 前年同月差  |
| 平成25年度平均 | 2,044                        |       | 23.2%       |       | 7,935       |       | 24.3%       |       | 340         |       | 6,471             |       | 41.2%        |       | 17,920  |       | 43.1%        |       | 24,343            |       | 0.74   |        |
| 平成26年度平均 | 1,827                        | ▲10.6 | 21.8%       | ▲1.4p | 6,484       | ▲18.3 | 21.6%       | ▲2.7p | 101         | ▲70.3 | 6,971             | 7.7   | 42.8%        | 1.6p  | 19,474  | 8.7   | 44.7%        | 1.6p  | 21,840            | ▲10.3 | 0.89   | 0.15p  |
| 平成27年度平均 | 1,851                        | 1.3   | 22.9%       | 1.1p  | 6,298       | ▲2.9  | 21.3%       | ▲0.3p | 50          | ▲50.7 | 6,999             | 0.4   | 44.2%        | 1.4p  | 19,766  | 1.5   | 46.2%        | 1.5p  | 21,397            | ▲2.0  | 0.92   | 0.03p  |
| 平成28年度平均 | 1,867                        | 0.8   | 23.2%       | 0.3p  | 6,129       | ▲2.7  | 20.9%       | ▲0.4p | 51          | 3.0   | 7,100             | 1.4   | 45.6%        | 1.4p  | 19,889  | 0.6   | 47.4%        | 1.2p  | 21,125            | ▲1.3  | 0.94   | 0.02p  |
| 平成29年度平均 | 1,983                        | 6.2   | 25.2%       | 2.0p  | 6,587       | 7.5   | 22.0%       | 1.1p  | 30          | ▲41.2 | 7,114             | 0.2   | 45.8%        | 0.2p  | 20,198  | 1.6   | 47.6%        | 0.2p  | 21,301            | 0.8   | 0.95   | 0.01p  |
| 平成27年4月  | 3,205                        | 4.8   | 30.0%       | 3.6p  | 5,791       | ▲13.3 | 17.5%       | ▲1.9p | 44          | ▲74.3 | 7,266             | ▲4.0  | 46.0%        | 1.0p  | 19,915  | 2.6   | 46.5%        | 1.9p  | 24,099            | ▲5.2  | 0.83   | 0.07p  |
| 5月       | 2,244                        | ▲11.2 | 28.3%       | ▲0.1p | 6,278       | ▲12.7 | 19.9%       | ▲1.5p | 41          | ▲69.9 | 6,208             | ▲4.3  | 45.2%        | 3.1p  | 19,135  | ▲0.3  | 46.7%        | 2.0p  | 22,683            | ▲7.4  | 0.84   | 0.06p  |
| 6月       | 1,988                        | 15.7  | 24.0%       | 2.4p  | 6,987       | ▲3.6  | 22.6%       | 0.1p  | 46          | ▲61.7 | 7,584             | 9.9   | 45.2%        | 2.1p  | 19,779  | 1.9   | 47.5%        | 2.4p  | 22,240            | ▲4.3  | 0.89   | 0.05p  |
| 7月       | 1,590                        | ▲10.8 | 21.7%       | ▲1.3p | 7,005       | ▲4.2  | 23.7%       | ▲0.1p | 51          | ▲57.9 | 7,451             | 1.9   | 43.8%        | ▲1.0p | 19,886  | 2.2   | 46.4%        | 1.1p  | 21,326            | ▲4.5  | 0.93   | 0.06p  |
| 8月       | 1,550                        | 0.5   | 21.2%       | ▲0.2p | 6,962       | 0.1   | 23.8%       | 0.0p  | 66          | ▲45.9 | 6,451             | 0.1   | 45.0%        | 1.5p  | 19,982  | 4.6   | 46.3%        | 1.0p  | 21,094            | ▲1.0  | 0.95   | 0.05p  |
| 9月       | 1,498                        | ▲4.2  | 20.0%       | 0.9p  | 6,779       | ▲1.5  | 23.2%       | ▲0.1p | 64          | ▲49.2 | 7,356             | 2.4   | 43.7%        | 2.5p  | 20,184  | 2.3   | 45.9%        | 1.1p  | 21,006            | ▲1.8  | 0.96   | 0.04p  |
| 10月      | 1,987                        | 4.6   | 24.6%       | 0.6p  | 6,319       | ▲1.4  | 21.5%       | ▲0.5p | 56          | ▲42.9 | 7,519             | 0.1   | 43.2%        | 1.3p  | 20,107  | 0.9   | 45.8%        | 2.0p  | 21,124            | 0.7   | 0.95   | 0.00p  |
| 11月      | 1,403                        | 3.1   | 21.5%       | 0.9p  | 5,956       | 3.5   | 21.4%       | 0.5p  | 42          | ▲40.0 | 6,005             | 1.6   | 41.9%        | 1.2p  | 19,482  | 2.3   | 44.9%        | 1.7p  | 20,062            | 1.2   | 0.97   | 0.01p  |
| 12月      | 1,321                        | 3.4   | 20.3%       | 0.3p  | 5,853       | ▲1.1  | 22.1%       | ▲0.5p | 41          | ▲39.7 | 6,687             | 2.0   | 45.3%        | 1.4p  | 18,973  | 0.6   | 45.4%        | 1.1p  | 18,987            | 1.7   | 1.00   | ▲0.01p |
| 平成28年1月  | 1,824                        | ▲5.5  | 21.6%       | 0.6p  | 5,767       | 0.0   | 21.2%       | 0.0p  | 47          | ▲25.4 | 7,630             | ▲0.5  | 46.4%        | 2.2p  | 19,404  | 0.5   | 46.5%        | 1.6p  | 19,524            | ▲0.6  | 0.99   | 0.01p  |
| 2月       | 1,729                        | 13.0  | 19.0%       | 1.2p  | 5,913       | 2.0   | 20.2%       | ▲0.1p | 48          | ▲20.0 | 6,886             | 3.1   | 42.7%        | 0.5p  | 20,190  | 2.3   | 46.6%        | 1.2p  | 21,389            | 1.2   | 0.94   | 0.01p  |
| 3月       | 1,874                        | 8.0   | 19.8%       | 2.7p  | 5,966       | 1.3   | 18.9%       | 0.4p  | 49          | ▲3.9  | 6,948             | ▲6.7  | 42.8%        | 1.2p  | 20,157  | ▲1.6  | 45.7%        | 0.8p  | 23,230            | ▲1.7  | 0.87   | 0.00p  |
| 平成27年度計  | 22,213                       | 1.3   | 22.9%       | 1.1p  | 75,576      | ▲2.9  | 21.3%       | ▲0.3p | 595         | ▲50.7 | 83,991            | 0.4   | 44.2%        | 1.4p  | 237,194 | 1.5   | 46.2%        | 1.5p  | 256,764           | ▲2.0  | 0.92   | 0.03p  |
| 平成28年4月  | 2,824                        | ▲11.9 | 28.5%       | ▲1.5p | 5,698       | ▲1.6  | 17.9%       | 0.4p  | 49          | 11.4  | 7,379             | 1.6   | 46.5%        | 0.5p  | 19,737  | ▲0.9  | 47.1%        | 0.6p  | 23,053            | ▲4.3  | 0.86   | 0.03p  |
| 5月       | 2,373                        | 5.7   | 29.0%       | 0.7p  | 6,313       | 0.6   | 20.3%       | 0.4p  | 48          | 17.1  | 6,173             | ▲0.6  | 45.4%        | 0.2p  | 18,970  | ▲0.9  | 47.4%        | 0.7p  | 22,219            | ▲2.0  | 0.85   | 0.01p  |
| 6月       | 1,927                        | ▲3.1  | 24.1%       | 0.1p  | 6,632       | ▲5.1  | 21.7%       | ▲0.9p | 46          | 0.0   | 7,493             | ▲1.2  | 45.9%        | 0.7p  | 19,690  | ▲0.5  | 47.7%        | 0.2p  | 21,803            | ▲2.0  | 0.90   | 0.01p  |
| 7月       | 1,661                        | 4.5   | 22.7%       | 1.0p  | 6,538       | ▲6.7  | 22.2%       | ▲1.5p | 50          | ▲2.0  | 7,037             | ▲5.6  | 47.3%        | 3.5p  | 19,416  | ▲2.4  | 48.2%        | 1.8p  | 21,292            | ▲0.2  | 0.91   | ▲0.02p |
| 8月       | 1,784                        | 15.1  | 24.4%       | 3.2p  | 6,916       | ▲0.7  | 23.7%       | ▲0.1p | 63          | ▲4.5  | 6,187             | ▲4.1  | 45.4%        | 0.4p  | 19,294  | ▲3.4  | 48.1%        | 1.8p  | 21,139            | 0.2   | 0.91   | ▲0.04p |
| 9月       | 1,739                        | 16.1  | 21.8%       | 1.8p  | 6,501       | ▲4.1  | 22.0%       | ▲1.2p | 59          | ▲7.8  | 7,596             | 3.3   | 46.4%        | 2.7p  | 19,730  | ▲2.2  | 47.7%        | 1.8p  | 21,287            | 1.3   | 0.93   | ▲0.03p |
| 10月      | 1,781                        | ▲10.4 | 23.7%       | ▲0.9p | 6,150       | ▲2.7  | 21.2%       | ▲0.3p | 59          | 5.4   | 7,770             | 3.3   | 46.0%        | 2.8p  | 20,272  | 0.8   | 47.4%        | 1.6p  | 20,775            | ▲1.7  | 0.98   | 0.03p  |
| 11月      | 1,591                        | 13.4  | 23.1%       | 1.6p  | 5,837       | ▲2.0  | 20.9%       | ▲0.5p | 47          | 11.9  | 6,539             | 8.9   | 45.0%        | 3.1p  | 20,407  | 4.7   | 47.1%        | 2.2p  | 19,879            | ▲0.9  | 1.03   | 0.06p  |
| 12月      | 1,373                        | 3.9   | 20.7%       | 0.4p  | 5,623       | ▲3.9  | 21.3%       | ▲0.8p | 44          | 7.3   | 6,544             | ▲2.1  | 46.1%        | 0.8p  | 19,422  | 2.4   | 47.2%        | 1.8p  | 18,664            | ▲1.7  | 1.04   | 0.04p  |
| 平成29年1月  | 1,809                        | ▲0.8  | 21.1%       | ▲0.5p | 5,736       | ▲0.5  | 21.1%       | ▲0.1p | 49          | 4.3   | 7,750             | 1.6   | 47.4%        | 1.0p  | 19,886  | 2.5   | 47.8%        | 1.3p  | 19,500            | ▲0.1  | 1.02   | 0.03p  |
| 2月       | 1,697                        | ▲1.9  | 19.7%       | 0.7p  | 5,722       | ▲3.2  | 19.9%       | ▲0.3p | 51          | 6.3   | 7,363             | 6.9   | 42.8%        | 0.1p  | 20,552  | 1.8   | 46.6%        | 0.0p  | 20,948            | ▲2.1  | 0.98   | 0.04p  |
| 3月       | 1,842                        | ▲1.7  | 19.1%       | ▲0.7p | 5,883       | ▲1.4  | 18.8%       | ▲0.1p | 48          | ▲2.0  | 7,370             | 6.1   | 43.6%        | 0.8p  | 21,297  | 5.7   | 46.4%        | 0.7p  | 22,936            | ▲1.3  | 0.93   | 0.06p  |
| 平成28年度計  | 22,401                       | 0.8   | 23.2%       | 0.3p  | 73,549      | ▲2.7  | 20.9%       | ▲0.4p | 613         | 3.0   | 85,201            | 1.4   | 45.6%        | 1.4p  | 238,673 | 0.6   | 47.4%        | 1.2p  | 253,495           | ▲1.3  | 0.94   | 0.02p  |
| 平成29年4月  | 2,944                        | 4.2   | 29.2%       | 0.7p  | 5,540       | ▲2.8  | 17.3%       | ▲0.6p | 46          | ▲6.1  | 7,394             | 0.2   | 49.0%        | 2.5p  | 20,746  | 5.1   | 48.4%        | 1.3p  | 23,051            | ▲0.0  | 0.90   | 0.04p  |
| 5月       | 2,702                        | 13.9  | 32.2%       | 3.2p  | 6,895       | 9.2   | 21.6%       | 1.3p  | 42          | ▲12.5 | 6,658             | 7.9   | 45.0%        | ▲0.4p | 19,870  | 4.7   | 48.0%        | 0.6p  | 22,750            | 2.4   | 0.87   | 0.02p  |
| 6月       | 1,942                        | 0.8   | 24.5%       | 0.4p  | 6,942       | 4.7   | 22.3%       | 0.6p  | 38          | ▲17.4 | 7,291             | ▲2.7  | 46.0%        | 0.1p  | 20,085  | 2.0   | 47.9%        | 0.2p  | 21,934            | 0.6   | 0.92   | 0.02p  |
| 7月       | 1,642                        | ▲1.1  | 23.2%       | 0.5p  | 6,868       | 5.0   | 23.1%       | 0.9p  | 30          | ▲40.0 | 6,884             | ▲2.2  | 47.3%        | 0.0p  | 19,695  | 1.4   | 48.0%        | ▲0.2p | 21,137            | ▲0.7  | 0.93   | 0.02p  |
| 8月       | 1,647                        | ▲7.7  | 21.9%       | ▲2.5p | 7,225       | 4.5   | 24.6%       | 0.9p  | 34          | ▲46.0 | 7,087             | 14.5  | 45.5%        | 0.1p  | 19,936  | 3.3   | 47.8%        | ▲0.3p | 20,889            | ▲1.2  | 0.95   | 0.04p  |
| 9月       | 1,667                        | ▲4.1  | 21.8%       | 0.0p  | 6,590       | 1.4   | 22.5%       | 0.5p  | 24          | ▲59.3 | 7,487             | ▲1.4  | 46.0%        | ▲0.4p | 20,247  | 2.6   | 47.5%        | ▲0.2p | 20,725            | ▲2.6  | 0.98   | 0.05p  |
| 10月      | 1,841                        | 3.4   | 24.7%       | 1.0p  | 6,477       | 5.3   | 22.4%       | 1.2p  | 18          | ▲69.5 | 7,216             | ▲7.1  | 43.2%        | ▲2.8p | 20,651  | 1.9   | 46.7%        | ▲0.7p | 20,460            | ▲1.5  | 1.01   | 0.03p  |
| 11月      | 1,480                        | ▲7.0  | 21.9%       | ▲1.2p | 6,159       | 5.5   | 22.3%       | 1.4p  | 10          | ▲78.7 | 6,893             | 5.4   | 45.1%        | 0.1p  | 20,357  | ▲0.2  | 46.5%        | ▲0.6p | 19,464            | ▲2.1  | 1.05   | 0.02p  |
| 12月      |                              |       |             |       |             |       |             |       |             |       |                   |       |              |       |         |       |              |       |                   |       |        |        |
| 平成30年1月  |                              |       |             |       |             |       |             |       |             |       |                   |       |              |       |         |       |              |       |                   |       |        |        |
| 2月       |                              |       |             |       |             |       |             |       |             |       |                   |       |              |       |         |       |              |       |                   |       |        |        |
| 3月       |                              |       |             |       |             |       |             |       |             |       |                   |       |              |       |         |       |              |       |                   |       |        |        |
| 平成29年度計  | 15,865                       | 1.2   | 25.2%       | 2.0p  | 52,696      | 4.2   | 22.0%       | 1.1p  | 242         | ▲42.5 | 56,910            | 1.3   | 45.8%        | 0.2p  | 161,587 | 2.6   | 47.6%        | 0.2p  | 170,410           | ▲0.6  | 0.95   | 0.01p  |

7. 企業整備状況、雇用調整助成金等に係る休業等実施計画受理状況

| 年月/項目    | 企業整備状況(整備人員10名以上) |       |       |       |       |       |     |         | 雇用調整助成金に係る休業・教育訓練実施計画受理状況 |        |     |        |               |       |        |       |     |       |        |       |
|----------|-------------------|-------|-------|-------|-------|-------|-----|---------|---------------------------|--------|-----|--------|---------------|-------|--------|-------|-----|-------|--------|-------|
|          | 企業整備(全数)          |       |       |       | うち正社員 |       |     |         | 雇用調整助成金(大企業)              |        |     |        | 雇用調整助成金(中小企業) |       |        |       | 合計  |       |        |       |
|          | 件数                | 前年同月比 | 人員    | 前年同月比 | 件数    | 前年同月比 | 人員  | 前年同月比   | 件数                        | 前年同月比  | 人員  | 前年同月比  | 件数            | 前年同月比 | 人員     | 前年同月比 | 件数  | 前年同月比 | 人員     | 前年同月比 |
| 平成26年度平均 | 4                 |       | 109   |       | 3     |       | 74  |         | 0                         |        | 0   |        | 30            |       | 538    |       | 30  |       | 538    |       |
| 平成27年度平均 | 3                 | ▲25.0 | 78    | ▲28.4 | 3     | 0.0   | 55  | ▲25.7   | 0                         | -      | 12  | -      | 43            | 43.3  | 1,057  | 96.5  | 43  | 43.3  | 1,070  | 98.9  |
| 平成28年度平均 | 5                 | 66.7  | 119   | 52.6  | 4     | 33.3  | 73  | 32.7    | 0                         | -      | 0   | ▲100.0 | 18            | ▲58.1 | 379    | ▲64.1 | 18  | ▲58.1 | 379    | ▲64.6 |
| 平成29年度平均 | 4                 | ▲20.0 | 87    | ▲26.9 | 3     | ▲25.0 | 57  | ▲21.9   | 0                         | -      | 0   | -      | 17            | ▲5.6  | 157    | ▲58.6 | 17  | ▲5.6  | 157    | ▲58.6 |
| 平成27年4月  | 5                 | 66.7  | 57    | 21.3  | 4     | 33.3  | 38  | 26.7    | 0                         | -      | 0   | -      | 41            | ▲25.5 | 538    | ▲41.8 | 41  | ▲25.5 | 538    | ▲41.8 |
| 5月       | 3                 | 200.0 | 228   | 145.2 | 3     | -     | 228 | -       | 0                         | -      | 0   | -      | 39            | ▲15.2 | 600    | ▲14.9 | 39  | ▲15.2 | 600    | ▲14.9 |
| 6月       | 3                 | ▲62.5 | 45    | ▲76.6 | 3     | ▲62.5 | 35  | ▲79.0   | 0                         | -      | 0   | -      | 47            | 14.6  | 1,365  | 124.5 | 47  | 14.6  | 1,365  | 124.5 |
| 7月       | 2                 | 100.0 | 73    | 135.5 | 2     | -     | 50  | -       | 0                         | -      | 0   | -      | 56            | 55.6  | 1,556  | 128.2 | 56  | 55.6  | 1,556  | 128.2 |
| 8月       | 3                 | 0.0   | 37    | ▲33.9 | 3     | 0.0   | 31  | ▲44.6   | 0                         | -      | 0   | -      | 46            | 91.7  | 1,260  | 216.6 | 46  | 91.7  | 1,260  | 216.6 |
| 9月       | 4                 | 300.0 | 79    | 690.0 | 3     | 200.0 | 31  | 210.0   | 0                         | -      | 0   | -      | 50            | 100.0 | 1,225  | 217.4 | 50  | 100.0 | 1,225  | 217.4 |
| 10月      | 3                 | 50.0  | 53    | 8.2   | 2     | 0.0   | 27  | ▲43.8   | 0                         | -      | 0   | -      | 48            | 182.4 | 1,057  | 292.9 | 48  | 182.4 | 1,057  | 292.9 |
| 11月      | 5                 | 400.0 | 145   | 326.5 | 4     | 300.0 | 104 | 205.9   | 1                         | -      | 147 | -      | 39            | 116.7 | 920    | 56.7  | 40  | 122.2 | 1,067  | 81.8  |
| 12月      | 3                 | ▲57.1 | 52    | ▲63.9 | 1     | ▲85.7 | 11  | ▲91.4   | 0                         | -      | 0   | -      | 45            | 150.0 | 1,241  | 396.4 | 45  | 150.0 | 1,241  | 396.4 |
| 平成28年1月  | 3                 | ▲40.0 | 47    | ▲46.0 | 3     | ▲40.0 | 41  | ▲6.8    | 0                         | -      | 0   | -      | 37            | 68.2  | 950    | 233.3 | 37  | 68.2  | 950    | 233.3 |
| 2月       | 4                 | 33.3  | 73    | 9.0   | 2     | ▲33.3 | 36  | ▲30.8   | 0                         | -      | 0   | -      | 38            | 72.7  | 937    | 136.6 | 38  | 72.7  | 937    | 136.6 |
| 3月       | 3                 | ▲66.7 | 44    | ▲91.2 | 3     | ▲66.7 | 33  | ▲89.8   | 0                         | -      | 0   | -      | 30            | ▲14.3 | 1,040  | 7.8   | 30  | ▲14.3 | 1,040  | 7.8   |
| 平成27年度計  | 41                | ▲6.8  | 933   | ▲28.7 | 33    | ▲19.5 | 665 | ▲25.4   | 1                         | -      | 147 | -      | 516           | 43.7  | 12,689 | 96.6  | 517 | 44.0  | 12,836 | 98.9  |
| 平成28年4月  | 5                 | 0.0   | 66    | 15.8  | 5     | 25.0  | 33  | ▲13.2   | 0                         | -      | 0   | -      | 26            | ▲36.6 | 903    | 67.8  | 26  | ▲36.6 | 903    | 67.8  |
| 5月       | 3                 | 0.0   | 43    | ▲81.1 | 3     | 0.0   | 43  | ▲81.1   | 0                         | -      | 0   | -      | 27            | ▲30.8 | 784    | 30.7  | 27  | ▲30.8 | 784    | 30.7  |
| 6月       | 6                 | 100.0 | 109   | 142.2 | 5     | 66.7  | 67  | 91.4    | 0                         | -      | 0   | -      | 25            | ▲46.8 | 567    | ▲58.5 | 25  | ▲46.8 | 567    | ▲58.5 |
| 7月       | 2                 | 0.0   | 30    | ▲58.9 | 1     | ▲50.0 | 11  | ▲78.0   | 0                         | -      | 0   | -      | 19            | ▲66.1 | 399    | ▲74.4 | 19  | ▲66.1 | 399    | ▲74.4 |
| 8月       | 4                 | 33.3  | 238   | 543.2 | 2     | ▲33.3 | 114 | 267.7   | 0                         | -      | 0   | -      | 20            | ▲56.5 | 369    | ▲70.7 | 20  | ▲56.5 | 369    | ▲70.7 |
| 9月       | 6                 | 50.0  | 95    | 20.3  | 6     | 100.0 | 79  | 154.8   | 0                         | -      | 0   | -      | 17            | ▲66.0 | 398    | ▲67.5 | 17  | ▲66.0 | 398    | ▲67.5 |
| 10月      | 6                 | 100.0 | 130   | 145.3 | 6     | 200.0 | 103 | 281.5   | 0                         | -      | 0   | -      | 18            | ▲62.5 | 315    | ▲70.2 | 18  | ▲62.5 | 315    | ▲70.2 |
| 11月      | 6                 | 20.0  | 129   | ▲11.0 | 4     | 0.0   | 33  | ▲68.3   | 0                         | ▲100.0 | 0   | ▲100.0 | 14            | ▲64.1 | 111    | ▲87.9 | 14  | ▲65.0 | 111    | ▲89.6 |
| 12月      | 5                 | 66.7  | 172   | 230.8 | 5     | 400.0 | 70  | 536.4   | 0                         | -      | 0   | -      | 10            | ▲77.8 | 115    | ▲90.7 | 10  | ▲77.8 | 115    | ▲90.7 |
| 平成29年1月  | 3                 | 0.0   | 84    | 78.7  | 3     | 0.0   | 56  | 36.6    | 0                         | -      | 0   | -      | 10            | ▲73.0 | 186    | ▲80.4 | 10  | ▲73.0 | 186    | ▲80.4 |
| 2月       | 2                 | ▲50.0 | 23    | ▲68.5 | 2     | 0.0   | 19  | ▲47.2   | 0                         | -      | 0   | -      | 18            | ▲52.6 | 180    | ▲80.8 | 18  | ▲52.6 | 180    | ▲80.8 |
| 3月       | 11                | 266.7 | 306   | 595.5 | 11    | 266.7 | 252 | 663.6   | 0                         | -      | 0   | -      | 14            | ▲53.3 | 218    | ▲79.0 | 14  | ▲53.3 | 218    | ▲79.0 |
| 平成28年度計  | 59                | 43.9  | 1,425 | 52.7  | 53    | 60.6  | 880 | 32.3    | 0                         | -      | 0   | -      | 218           | ▲57.8 | 4,545  | ▲64.2 | 218 | ▲57.8 | 4,545  | ▲64.6 |
| 平成29年4月  | 7                 | 40.0  | 151   | 128.8 | 4     | ▲20.0 | 83  | 151.5   | 0                         | -      | 0   | -      | 18            | ▲30.8 | 199    | ▲78.0 | 18  | ▲30.8 | 199    | ▲78.0 |
| 5月       | 3                 | 0.0   | 50    | 16.3  | 3     | 0.0   | 46  | 7.0     | 0                         | -      | 0   | -      | 15            | ▲44.4 | 137    | ▲82.5 | 15  | ▲44.4 | 137    | ▲82.5 |
| 6月       | 2                 | ▲66.7 | 24    | ▲78.0 | 1     | ▲80.0 | 7   | ▲89.6   | 0                         | -      | 0   | -      | 20            | ▲20.0 | 223    | ▲60.7 | 20  | ▲20.0 | 223    | ▲60.7 |
| 7月       | 4                 | 100.0 | 147   | 390.0 | 4     | 300.0 | 135 | 1,127.3 | 0                         | -      | 0   | -      | 16            | ▲15.8 | 118    | ▲70.4 | 16  | ▲15.8 | 118    | ▲70.4 |
| 8月       | 1                 | ▲75.0 | 10    | ▲95.8 | 1     | ▲50.0 | 10  | ▲91.2   | 0                         | -      | 0   | -      | 18            | ▲10.0 | 141    | ▲61.8 | 18  | ▲10.0 | 141    | ▲61.8 |
| 9月       | 7                 | 16.7  | 210   | 121.1 | 4     | ▲33.3 | 104 | 31.6    | 0                         | -      | 0   | -      | 16            | ▲5.9  | 112    | ▲71.9 | 16  | ▲5.9  | 112    | ▲71.9 |
| 10月      | 3                 | ▲50.0 | 55    | ▲57.7 | 2     | ▲66.7 | 42  | ▲59.2   | 0                         | -      | 0   | -      | 15            | ▲16.7 | 105    | ▲66.7 | 15  | ▲16.7 | 105    | ▲66.7 |
| 11月      | 3                 | ▲50.0 | 48    | ▲62.8 | 3     | ▲25.0 | 27  | ▲18.2   | 0                         | -      | 0   | -      | 19            | 35.7  | 223    | 100.9 | 19  | 35.7  | 223    | 100.9 |
| 12月      |                   |       |       |       |       |       |     |         |                           |        |     |        |               |       |        |       |     |       |        |       |
| 平成30年1月  |                   |       |       |       |       |       |     |         |                           |        |     |        |               |       |        |       |     |       |        |       |
| 2月       |                   |       |       |       |       |       |     |         |                           |        |     |        |               |       |        |       |     |       |        |       |
| 3月       |                   |       |       |       |       |       |     |         |                           |        |     |        |               |       |        |       |     |       |        |       |
| 平成29年度計  | 30                | ▲21.1 | 695   | ▲17.3 | 22    | ▲31.3 | 454 | ▲6.0    | 0                         | -      | 0   | -      | 137           | ▲17.5 | 1,258  | ▲67.3 | 137 | ▲37.2 | 1,258  | ▲72.3 |