



平成25年4月30日公表

平成25年3月分

公共職業安定所業務取扱月報

福島労働局職業安定部

目 次

- 1. 概況
- 2. グラフでみる労働市場
- 3. 新規求人・新規求職の対前年同月増減率の推移
- 4. 雇用保険 受給資格決定件数・受給者実人員の推移
- 5. 一般職業紹介状況
- 6. 雇用保険業務概況
- 7. 職業別有効求職・有効求人バランスシート

本月報から抜粋して利用する場合には「公共職業安定所業務取扱月報から抜粋(または作成)」とご記入願います。

また、本月報に対するお問い合わせは福島労働局職業安定部(職業安定課地方労働市場情報官:電話024-529-5338)まで願います。

1. 概況 (学卒を除きパートを含む)

3月の新規求人数は、前年同月比で8.2%の増加となった。

新規求職申込件数は、前年同月比で▲6.6%の減少となった。

新規求人倍率(季節調整値)は1.58倍と前月を0.07ポイント下回り

前年同月(原数値)を0.20ポイント上回った。

また、有効求人倍率(季節調整値)は1.21倍と前月を0.01ポイント下回り

前年同月(原数値)を0.36ポイント上回った。

■ 求人

新規求人数は16,776人で前年同月比8.2%(1,266人)の増加となった。

《対前年同月増減数順》

増加した主な産業と対前年同月増加率・増加数		減少した主な産業と対前年同月減少率・減少数	
医療、福祉	23.3% 472	生活関連サービス業、娯楽業	▲25.9% ▲258
建設業	24.4% 415	製造業	▲12.7% ▲207
公務・その他	16.9% 277	情報通信業	▲28.4% ▲73
卸売、小売業	11.4% 223	農、林、漁業	▲20.1% ▲32

(規模別)

規模	前年同月比	規模	前年同月比
29人以下	8.0%	300人～499人	▲34.5%
30人～99人	14.4%	500人～999人	▲8.2%
100～299人	9.1%	1,000人以上	54.5%

新規求人のうち、一般は11,692人で前年同月9.7%(1,035人)の増加となり

パートタイムは5,084人で前年同月比4.8%(231人)の増加となった。

月間有効求人数は43,705人で前年同月比14.2%(5,447人)の増加となった。

■ 求職

新規求職申込件数は、11,301件で前年同月比▲6.6%(▲794件)の減少となった。

このうち45歳以上の者の割合は、36.7%(前年同月差1.1ポイント低下)、雇用保険の一般受給資格決定者の割合は、18.4%(同3.8ポイント上昇)となった。

月間有効求職者数は36,077人で前年同月比▲20.1%(▲9,048人)減少となった。

このうち、45歳以上の者の割合は、39.8%(前年同月4.4ポイント低下)、雇用保険の受給者実人員の割合は、20.9%(同0.3ポイント上昇)を占めている。

■ 就職

就職件数は5,230件で前年同月比▲1.1%(▲56件)減少となった。

このうち、45歳以上の者の割合は、33.9%(前年同月差0.9ポイント上昇)となった。

■ 求人倍率

(原数値)

項目	当月	前月	前年同月	対前月差 (ポイント)	対前年同月差 (ポイント)
新規求人倍率(倍)	1.48	1.66	1.28	▲0.18	0.20
有効求人倍率(倍)	1.21	1.24	0.85	▲0.03	0.36

(季節調整値)

項目	当月	前月	前年同月	対前月差 (ポイント)	対前年同月差 (ポイント)
新規求人倍率(倍)	1.58	1.65	1.37	▲0.07	0.21
有効求人倍率(倍)	1.21	1.22	0.84	▲0.01	0.37

※求人倍率(季節調整値):平成24年12月以前は遡及改訂数値。

主要項目別推移 (各年3月分)

項目	21年3月	22年3月	23年3月	24年3月	25年3月	21年度比
新規求人数(人)	9,155	9,804	8,156	15,510	16,776	83.2%
月間有効求人数(人)	20,481	19,953	21,698	38,258	43,705	113.4%
新規求職申込件数(件)	14,333	14,545	10,703	12,095	11,301	▲21.2%
月間有効求職者数(人)	51,674	51,321	43,445	45,125	36,077	▲30.2%
就職件数(件)	3,785	4,496	3,028	5,286	5,230	38.2%

2. グラフでみる労働市場 (学卒を除きパートを含む)

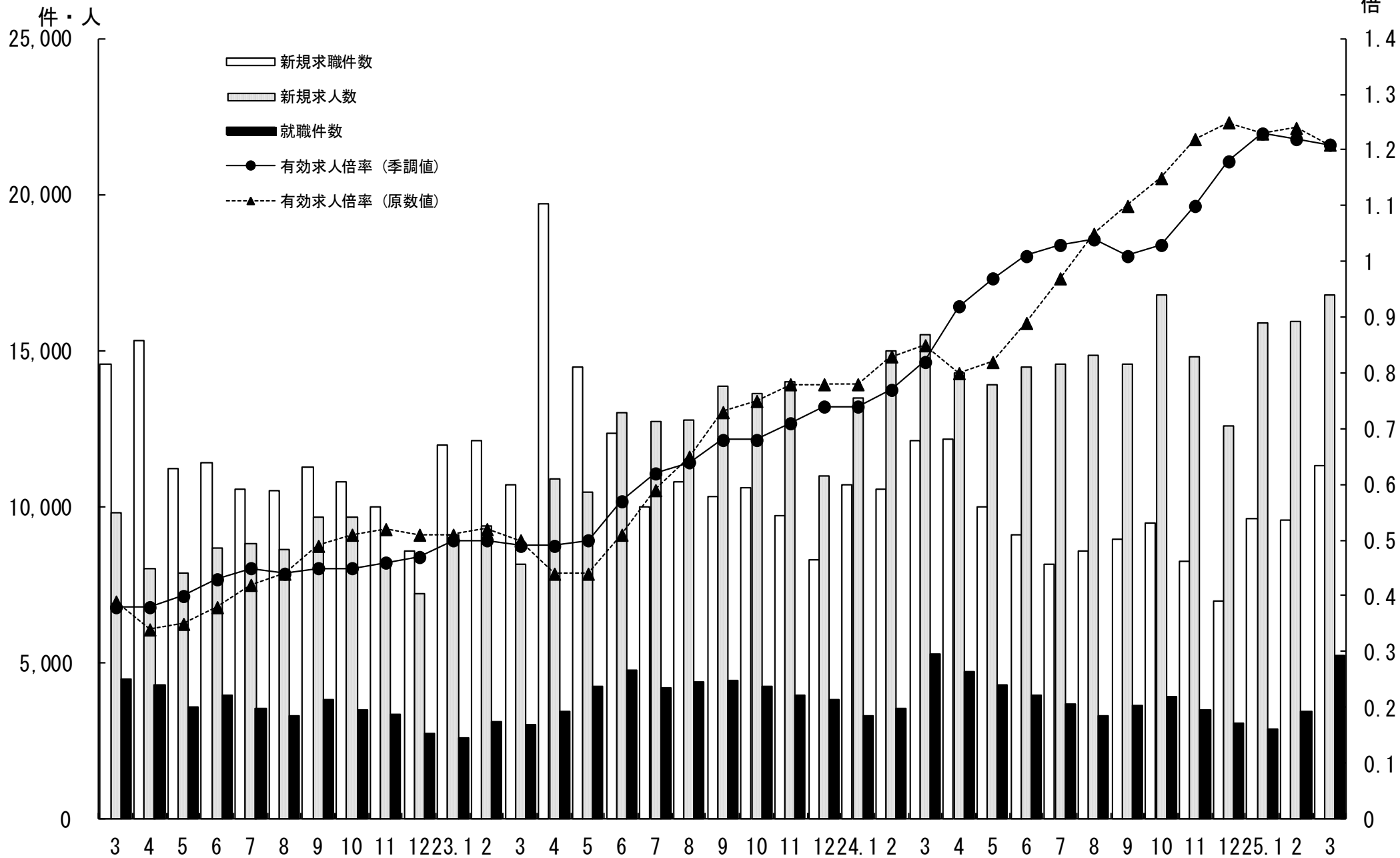

3. 新規求人・新規求職の対前年同月増減率の推移 (学卒を除きパートを含む)

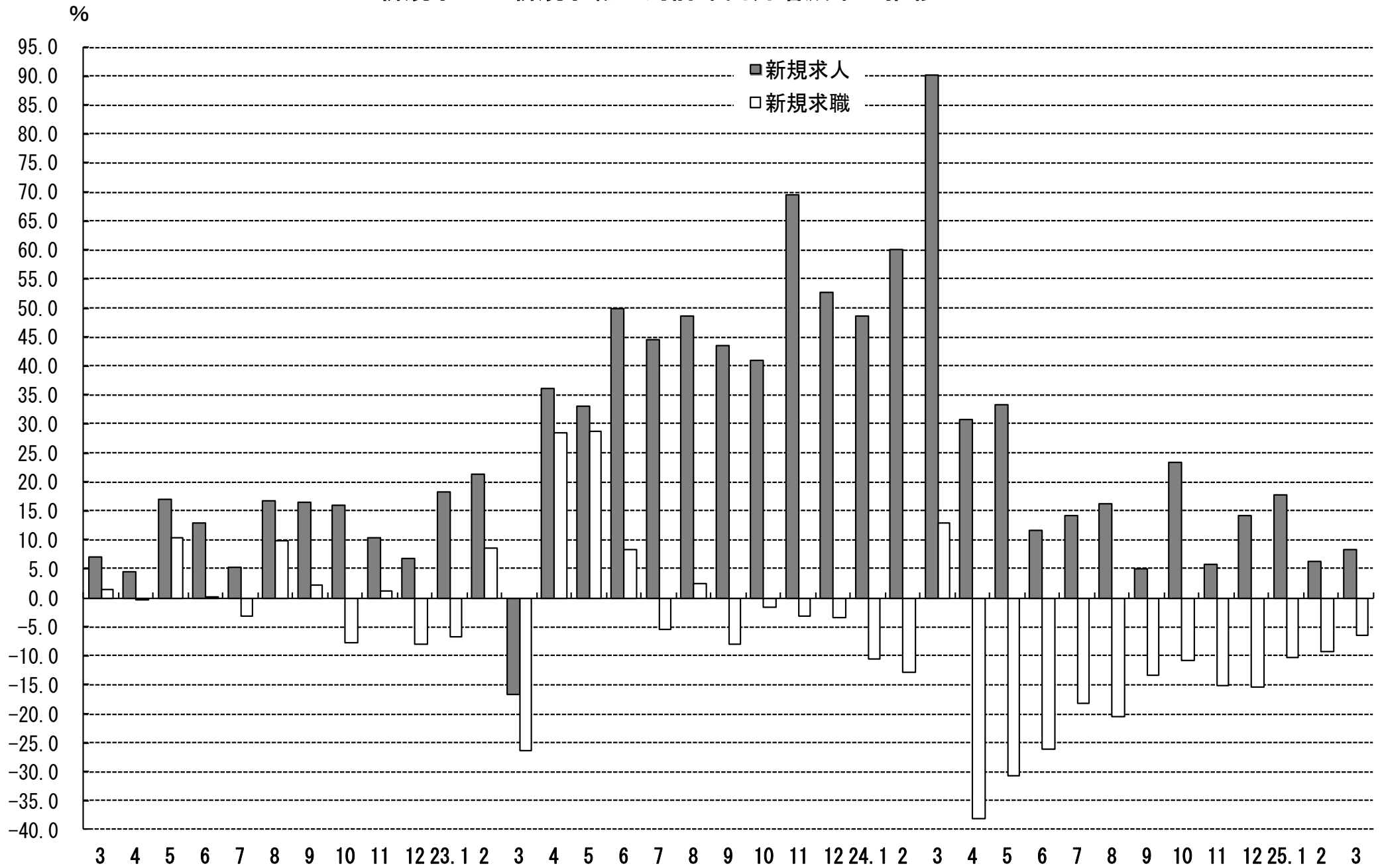

4. 雇用保険 受給資格決定件数・受給者実人員の推移

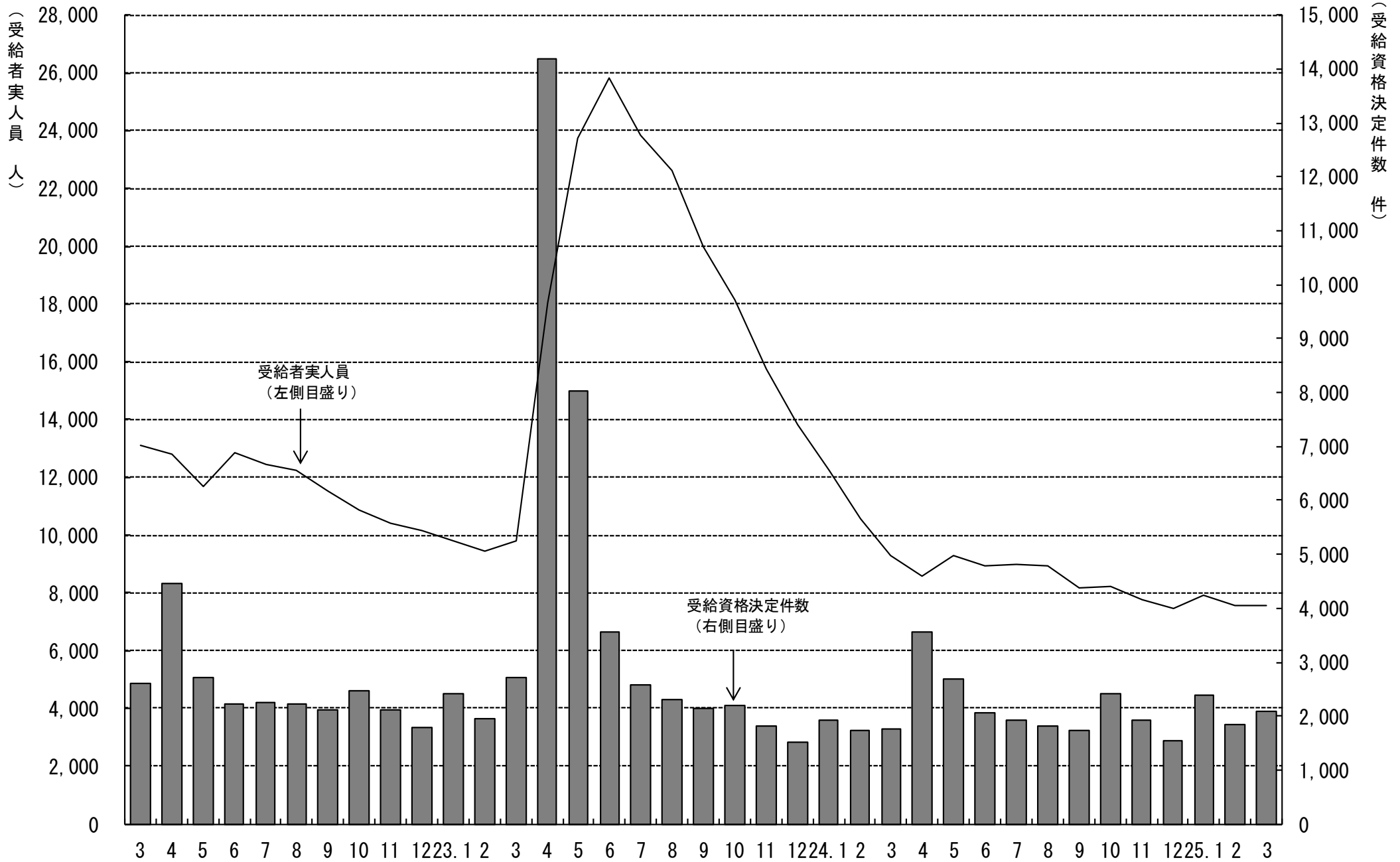

5. 一般職業紹介状況

(学卒を除きパートを含む)

平成25年3月分

項目別	安定所別	前年同月 (24年3月)	前 月 (25年 2月)	本 月 (25年3月)	中通り計						会津計 会津若松	浜通り計				
					県北計			県中・県南				平	相双			
					福 島	二本松		郡山	白河	須賀川						
求 職	新規求職申込件数(件)	12,095	9,586	11,301	2,308	526	2,834	2,498	791	778	4,067	6,901	1,937	1,900	563	2,463
	うち 常 用	11,955	9,443	11,176	2,302	526	2,828	2,495	789	776	4,060	6,888	1,838	1,887	563	2,450
	うち 中高年齢者	4,569	3,474	4,144	806	189	995	833	278	296	1,407	2,402	796	695	251	946
	雇用保険受給資格決定件数	1,766	1,834	2,076	447	103	550	421	176	159	756	1,306	320	371	79	450
求 職	月間有効求職者数(人)	45,125	32,545	36,077	7,325	1,747	9,072	7,963	2,641	2,578	13,182	22,254	5,831	6,235	1,757	7,992
	うち 常 用	44,871	32,232	35,867	7,313	1,745	9,058	7,912	2,630	2,575	13,117	22,175	5,726	6,210	1,756	7,966
	うち 中高年齢者	19,925	13,029	14,359	2,848	726	3,574	2,966	1,037	1,021	5,024	8,598	2,525	2,449	787	3,236
	雇用保険受給者実人員	9,304	7,543	7,540	1,438	471	1,909	1,562	592	661	2,815	4,724	1,262	1,220	333	1,553
求 人	新規求人数(人)	15,510	15,907	16,776	3,491	925	4,416	3,593	850	1,167	5,610	10,026	2,252	3,219	1,279	4,498
	うち 常 用	13,360	14,217	14,956	3,135	824	3,959	3,122	736	1,006	4,864	8,823	2,121	2,826	1,186	4,012
	月間有効求人数	38,258	40,429	43,705	8,662	2,198	10,860	9,618	2,311	2,880	14,809	25,669	5,712	8,850	3,474	12,324
就 職	うち 常 用	33,281	36,226	39,401	7,618	2,008	9,626	8,703	2,069	2,564	13,336	22,962	5,411	7,912	3,116	11,028
	就職件数(件)	5,286	3,455	5,230	1,160	289	1,449	906	382	388	1,676	3,125	860	912	333	1,245
	うち 常 用	4,739	2,999	4,654	1,017	261	1,278	818	340	363	1,521	2,799	793	804	258	1,062
	うち 中高年齢者	1,742	1,097	1,773	412	109	521	295	127	128	550	1,071	280	299	123	422
	うち 受給者	877	708	853	189	55	244	164	63	63	290	534	142	140	37	177
うち他県への就職件数	358	345	328	63	6	69	80	33	24	137	206	39	52	31	83	
充 足	充足数(人)	5,265	3,365	5,215	1,247	269	1,516	889	362	344	1,595	3,111	836	892	376	1,268
	うち 常 用	4,728	2,917	4,652	1,105	244	1,349	801	320	324	1,445	2,794	773	794	291	1,085
	うち他県からの充足数	289	254	294	85	5	90	43	19	12	74	164	30	65	35	100
比 率	新規求人倍率(倍)	1.37	1.65	1.58	1.51	1.76	1.56	1.44	1.07	1.50	1.38	1.45	1.16	1.69	2.27	1.83
	有効求人倍率(倍)	0.84	1.22	1.21	1.18	1.26	1.20	1.21	0.88	1.12	1.12	1.15	0.98	1.42	1.98	1.54
	就職率(%)	43.7	36.0	46.3	50.3	54.9	51.1	36.3	48.3	49.9	41.2	45.3	44.4	48.0	59.1	50.5
	うち中高年齢者の就職率	38.1	31.6	42.8	51.1	57.7	52.4	35.4	45.7	43.2	39.1	44.6	35.2	43.0	49.0	44.6
	充足率(%)	33.9	21.2	31.1	35.7	29.1	34.3	24.7	42.6	29.5	28.4	31.0	37.1	27.7	29.4	28.2

※県の有効求人倍率及び新規求人倍率は季節調整値、公共職業安定所の有効求人倍率及び新規求人倍率は原数値。

※就職率は新規求職者数ベース、充足率は新規求人数ベース

※雇用保険受給資格決定件数及び雇用保険受給者実人員の本月、前月、前年同月の合計欄には、運輸支局取扱分を含む。

6. 雇用保険業務概況

平成25年3月分

項目別		安定所別															
		21年度計	22年度計	23年度計	前年同月 (24年3月)	前月 (25年2月)	本月 (25年3月)	福 島	平	会津若松	郡	山	白	河	須賀川	二本松	相
適	新規適用事業所数	1,376	1,305	1,593	114	141	135	17	37	15	33	7	8	8	10	0	
	廃止事業所数	1,286	1,121	1,107	54	58	56	8	13	13	7	2	4	2	7	0	
	月末事業所数	30,347	30,557	30,878	31,182	31,837	31,916	5,854	5,881	5,153	6,515	2,056	1,992	1,341	3,124	0	
	資格取得者数	94,624	98,895	110,394	8,031	7,905	7,879	1,392	1,509	1,037	2,041	504	493	301	602	0	
	資格喪失者数	90,732	92,824	116,334	7,237	7,053	7,919	1,633	1,297	1,119	2,221	521	466	236	426	0	
	月末被保険者数	514,295	521,036	504,676	509,654	519,838	519,702	108,237	85,501	68,570	136,860	37,246	30,291	21,401	31,596	0	
	離職票交付枚数	58,370	58,201	78,104	4,346	3,936	4,969	1,019	830	723	1,407	317	286	148	239	0	
用	うち 高 齢	1,785	1,630	1,878	102	112	136	28	33	14	40	1	5	4	11	0	
	うち 特 例	2,200	2,169	1,759	69	44	56	0	0	50	0	4	0	2	0	0	
	うち 短 時 間	0	0	0	0	0	0	0	0	0	0	0	0	0	0	0	
給	受給資格決定件数	37,433	29,433	43,783	1,766	1,834	2,076	447	371	320	421	176	159	103	79	0	
	初回受給者数	35,581	26,032	40,238	1,347	1,709	1,478	300	231	211	328	128	131	91	58	0	
	受給者実人員	17,354	11,167	17,821	9,304	7,543	7,540	1,438	1,220	1,262	1,562	592	661	471	333	1	
	給付延日数	5,337,647	3,361,327	5,581,275	222,943	177,053	181,213	34,777	29,773	30,579	38,040	13,910	15,443	11,089	7,583	19	
	支給終了者数	30,424	21,604	30,274	2,169	1,040	1,183	233	227	172	264	83	78	63	62	1	
	支給金額(千円)	24,506,342	15,266,313	24,438,035	1,023,570	826,948	848,013	164,630	138,965	142,784	175,446	66,376	71,370	51,559	36,749	133	
般	給付制限件数	10,805	10,966	10,220	732	872	796	141	192	122	137	61	52	39	52	0	
	受給資格決定件数	2,282	2,243	1,827	111	84	94	2	2	89	0	1	0	0	0	0	
付	受給者数	2,271	2,197	1,822	86	579	81	3	4	71	1	1	1	0	0	0	
	支給金額(千円)	402,979	381,362	323,605	16,425	104,002	15,076	569	894	13,116	161	213	124	0	0	0	
	給付制限件数	5	3	4	0	1	0	0	0	0	0	0	0	0	0	0	
日	受給者実人員	0	0	8	0	0	0	0	0	0	0	0	0	0	0	0	
	支給金額(千円)	0	0	0	0	0	0	0	0	0	0	0	0	0	0	0	

※ 支給金額は千円未満四捨五入のため、県計とは一致しないことがある。

※ 平成21年4月より公共職業安定所の再編があったため、会津若松に会津若松所と喜多方所を、平に平所と勿来所を、相双に相馬所と富岡所を集約し計上している。

福島労働局 職業別(常用計)	25.3月								
	有効求職			有効求人			有効求人倍率		
	計	一般	パート	計	一般	パート	計	一般	パート
職業計	35,867	27,803	8,064	39,401	27,776	11,625	1.10	1.00	1.44
A管理的職業	97	94	3	98	96	2	1.01	1.02	0.67
B専門的・技術的職業	3,897	3,226	671	7,076	5,685	1,391	1.82	1.76	2.07
07開発技術者	232	227	5	284	282	2	1.22	1.24	0.40
08製造技術者	467	412	55	71	67	4	0.15	0.16	0.07
09建築・土木技術者等	231	222	9	919	909	10	3.98	4.09	1.11
10情報処理・通信技術者	260	251	9	213	206	7	0.82	0.82	0.78
11その他の技術者	77	74	3	38	32	6	0.49	0.43	2.00
12医師、薬剤師等	18	13	5	573	321	252	31.83	24.69	50.40
13保健師、助産師等	558	390	168	1,589	1,245	344	2.85	3.19	2.05
14医療技術者	106	81	25	461	362	99	4.35	4.47	3.96
15その他の保健医療	194	166	28	251	206	45	1.29	1.24	1.61
16社会福祉の専門的職業	863	635	228	1,313	1,057	256	1.52	1.66	1.12
22美術家、デザイナー等	196	179	17	126	103	23	0.64	0.58	1.35
05.06.17～21.23.24その他	695	576	119	1,238	895	343	1.78	1.55	2.88
C事務的職業	9,622	7,537	2,085	4,495	3,399	1,096	0.47	0.45	0.53
25一般事務員	8,481	6,536	1,945	3,446	2,650	796	0.41	0.41	0.41
26会計事務員	337	297	40	290	208	82	0.86	0.70	2.05
27生産関連事務員	299	262	37	269	170	99	0.90	0.65	2.68
28営業・販売関連事務員	365	331	34	329	268	61	0.90	0.81	1.79
29外勤事務員	16	14	2	19	11	8	1.19	0.79	4.00
30運輸・郵便事務	40	34	6	84	62	22	2.10	1.82	3.67
31事務用機器操作の職業	84	63	21	58	30	28	0.69	0.48	1.33
D販売の職業	3,238	2,351	887	4,588	2,435	2,153	1.42	1.04	2.43
32商品販売の職業	2,324	1,487	837	3,248	1,164	2,084	1.40	0.78	2.49
33販売類似の職業	91	73	18	85	71	14	0.93	0.97	0.78
34営業の職業	823	791	32	1,255	1,200	55	1.52	1.52	1.72
Eサービスの職業	4,086	2,755	1,331	7,902	3,967	3,935	1.93	1.44	2.96
35家庭生活支援サービス	21	11	10	24	12	12	1.14	1.09	1.20
36介護サービスの職業	1,202	908	294	2,361	1,500	861	1.96	1.65	2.93
37保健医療サービス	321	226	95	388	287	101	1.21	1.27	1.06
38生活衛生サービス	197	147	50	459	350	109	2.33	2.38	2.18
39飲食物調理の職業	1,023	559	464	1,667	708	959	1.63	1.27	2.07
40接客・給仕の職業	928	623	305	2,411	811	1,600	2.60	1.30	5.25
41居住施設・ビルの管理	104	80	24	73	43	30	0.70	0.54	1.25
42その他のサービス	290	201	89	519	256	263	1.79	1.27	2.96
F保安の職業	224	184	40	1,271	1,026	245	5.67	5.58	6.13
G農林漁業の職業	255	215	40	407	336	71	1.60	1.56	1.78
H生産工程の職業	6,508	5,590	918	3,781	3,064	717	0.58	0.55	0.78
49生産設備(金属)	85	81	4	8	8	0	0.09	0.10	0.00
50生産設備(金属除く)	101	96	5	46	39	7	0.46	0.41	1.40
51生産設備(機械)	115	105	10	3	3	0	0.03	0.03	0.00
52金属材料製造等	863	825	38	816	777	39	0.95	0.94	1.03
54製品製造・加工処理	1,599	1,211	388	1,576	1,083	493	0.99	0.89	1.27
57機械組立の職業	2,717	2,376	341	443	361	82	0.16	0.15	0.24
60機械整備・修理の職業	287	270	17	373	351	22	1.30	1.30	1.29
61製品検査(金属)	126	108	18	46	40	6	0.37	0.37	0.33
62製品検査(金属除く)	148	112	36	121	84	37	0.82	0.75	1.03
63機械検査の職業	252	206	46	122	104	18	0.48	0.50	0.39
64生産関連・生産類似	215	200	15	227	214	13	1.06	1.07	0.87
I輸送・機械運転の職業	1,364	1,242	122	2,567	2,313	254	1.88	1.86	2.08
65鉄道運転の職業	0			0					
66自動車運転の職業	961	876	85	2,061	1,848	213	2.14	2.11	2.51
67船舶・航空機運転	0			0	0	0			
68その他の輸送の職業	148	134	14	35	31	4	0.24	0.23	0.29
69設置・建設機械運転	255	232	23	471	434	37	1.85	1.87	1.61
J建設・採掘の職業	1,170	1,119	51	4,072	3,962	110	3.48	3.54	2.16
70建設躯体工事の職業	55	54	1	499	486	13	9.07	9.00	13.00
71建設の職業	222	215	7	669	665	4	3.01	3.09	0.57
72電気工事の職業	171	157	14	423	409	14	2.47	2.61	1.00
73土木の職業	719	690	29	2,476	2,397	79	3.44	3.47	2.72
74採掘の職業	3	3		5	5		1.67	1.67	
K運搬・清掃等の職業	4,520	2,855	1,665	3,144	1,493	1,651	0.70	0.52	0.99
75運搬の職業	1,114	922	192	946	603	343	0.85	0.65	1.79
76清掃の職業	1,102	519	583	1,356	442	914	1.23	0.85	1.57
77包装の職業	62	24	38	85	24	61	1.37	1.00	1.61
78その他の運搬等の職業	2,242	1,390	852	757	424	333	0.34	0.31	0.39
分類不能の職業	886	635	251	0			0.00	0.00	0.00

福島所 職業別(常用計)	25.3月								
	有効求職			有効求人			有効求人倍率		
	計	一般	パート	計	一般	パート	計	一般	パート
職業計	7,313	5,753	1,560	7,618	5,461	2,157	1.04	0.95	1.38
A管理的職業	30	29	1	11	11	0	0.37	0.38	0.00
B専門的・技術的職業	839	701	138	1,287	1,008	279	1.53	1.44	2.02
07開発技術者	37	36	1	10	10	0	0.27	0.28	0.00
08製造技術者	67	59	8	4	4	0	0.06	0.07	0.00
09建築・土木技術者等	47	45	2	138	135	3	2.94	3.00	1.50
10情報処理・通信技術者	56	55	1	17	13	4	0.30	0.24	4.00
11その他の技術者	21	20	1	11	6	5	0.52	0.30	5.00
12医師、薬剤師等	1	0	1	21	15	6	21.00		6.00
13保健師、助産師等	112	85	27	338	273	65	3.02	3.21	2.41
14医療技術者	20	13	7	102	78	24	5.10	6.00	3.43
15その他の保健医療	45	37	8	45	37	8	1.00	1.00	1.00
16社会福祉の専門的職業	214	157	57	260	215	45	1.21	1.37	0.79
22美術家、デザイナー等	53	50	3	18	14	4	0.34	0.28	1.33
05.06.17～21.23.24その他	166	144	22	323	208	115	1.95	1.44	5.23
C事務的職業	2,363	1,879	484	1,310	1,025	285	0.55	0.55	0.59
25一般事務員	2,137	1,682	455	1,105	881	224	0.52	0.52	0.49
26会計事務員	90	81	9	88	54	34	0.98	0.67	3.78
27生産関連事務員	52	43	9	52	38	14	1.00	0.88	1.56
28営業・販売関連事務員	54	48	6	42	33	9	0.78	0.69	1.50
29外勤事務員	5	4	1	4	2	2	0.80	0.50	2.00
30運輸・郵便事務	7	5	2	9	8	1	1.29	1.60	0.50
31事務用機器操作の職業	18	16	2	10	9	1	0.56	0.56	0.50
D販売の職業	627	475	152	828	510	318	1.32	1.07	2.09
32商品販売の職業	404	271	133	534	240	294	1.32	0.89	2.21
33販売類似の職業	35	23	12	36	24	12	1.03	1.04	1.00
34営業の職業	188	181	7	258	246	12	1.37	1.36	1.71
Eサービスの職業	851	567	284	1,685	984	701	1.98	1.74	2.47
35家庭生活支援サービス	4	2	2	16	8	8	4.00	4.00	4.00
36介護サービスの職業	291	220	71	641	452	189	2.20	2.05	2.66
37保健医療サービス	81	57	24	84	60	24	1.04	1.05	1.00
38生活衛生サービス	32	23	9	102	83	19	3.19	3.61	2.11
39飲食物調理の職業	229	113	116	311	171	140	1.36	1.51	1.21
40接客・給仕の職業	145	103	42	412	167	245	2.84	1.62	5.83
41居住施設・ビルの管理	34	23	11	10	5	5	0.29	0.22	0.45
42その他のサービス	35	26	9	109	38	71	3.11	1.46	7.89
F保安の職業	49	38	11	231	208	23	4.71	5.47	2.09
G農林漁業の職業	57	47	10	59	31	28	1.04	0.66	2.80
H生産工程の職業	1,108	975	133	437	335	102	0.39	0.34	0.77
49生産設備(金属)	10	10	0	5	5	0	0.50	0.50	
50生産設備(金属除く)	22	21	1	2	2	0	0.09	0.10	0.00
51生産設備(機械)	32	30	2	0	0	0	0.00	0.00	0.00
52金属材料製造等	121	119	2	93	92	1	0.77	0.77	0.50
54製品製造・加工処理	245	185	60	189	102	87	0.77	0.55	1.45
57機械組立の職業	524	470	54	48	45	3	0.09	0.10	0.06
60機械整備・修理の職業	48	45	3	55	50	5	1.15	1.11	1.67
61製品検査(金属)	8	8	0	3	3	0	0.38	0.38	
62製品検査(金属除く)	24	18	6	12	7	5	0.50	0.39	0.83
63機械検査の職業	41	36	5	9	9	0	0.22	0.25	0.00
64生産関連・生産類似	33	33	0	21	20	1	0.64	0.61	
I輸送・機械運転の職業	225	206	19	455	411	44	2.02	2.00	2.32
65鉄道運転の職業	0	0	0	0	0	0			
66自動車運転の職業	164	152	12	411	380	31	2.51	2.50	2.58
67船舶・航空機運転	0	0	0	0	0	0			
68その他の輸送の職業	21	19	2	2	2	0	0.10	0.11	0.00
69位置・建設機械運転	40	35	5	42	29	13	1.05	0.83	2.60
J建設・採掘の職業	186	178	8	673	650	23	3.62	3.65	2.88
70建設躯体工事の職業	12	12	0	84	84	0	7.00	7.00	
71建設の職業	30	29	1	83	83	0	2.77	2.86	0.00
72電気工事の職業	30	27	3	55	55	0	1.83	2.04	0.00
73土木の職業	114	110	4	451	428	23	3.96	3.89	5.75
74採掘の職業	0	0	0	0	0	0			
K運搬・清掃等の職業	911	617	294	642	288	354	0.70	0.47	1.20
75運搬の職業	214	182	32	112	82	30	0.52	0.45	0.94
76清掃の職業	175	86	89	316	74	242	1.81	0.86	2.72
77包装の職業	9	4	5	7	0	7	0.78	0.00	1.40
78その他の運搬等の職業	513	345	168	207	132	75	0.40	0.38	0.45
分類不能の職業	67	41	26	0	0	0	0.00	0.00	0.00

平所 職業別(常用計)	25.3月								
	有効求職			有効求人			有効求人倍率		
	計	一般	パート	計	一般	パート	計	一般	パート
職業計	6,210	4,626	1,584	7,912	5,531	2,381	1.27	1.20	1.50
A 管理的職業	14	14		12	11	1	0.86	0.79	#DIV/0!
B 専門的・技術的職業	704	569	135	1,432	1,167	265	2.03	2.05	1.96
07 開発技術者	57	55	2	66	66	0	1.16	1.20	0.00
08 製造技術者	79	68	11	13	13	0	0.16	0.19	0.00
09 建築・土木技術者等	44	42	2	167	165	2	3.80	3.93	1.00
10 情報処理・通信技術者	48	46	2	65	65	0	1.35	1.41	0.00
11 その他の技術者	16	14	2	13	13	0	0.81	0.93	0.00
12 医師、薬剤師等	5	5		117	71	46	23.40	14.20	
13 保健師、助産師等	112	76	36	361	273	88	3.22	3.59	2.44
14 医療技術者	20	13	7	104	79	25	5.20	6.08	3.57
15 その他の保健医療	38	32	6	85	77	8	2.24	2.41	1.33
16 社会福祉の専門的職業	134	93	41	223	174	49	1.66	1.87	1.20
22 美術家、デザイナー等	31	25	6	33	27	6	1.06	1.08	1.00
05.06.17~21.23.24その他	120	100	20	185	144	41	1.54	1.44	2.05
C 事務的職業	1,660	1,223	437	716	493	223	0.43	0.40	0.51
25 一般事務員	1,450	1,042	408	501	339	162	0.35	0.33	0.40
26 会計事務員	65	57	8	46	31	15	0.71	0.54	1.88
27 生産関連事務員	56	48	8	56	31	25	1.00	0.65	3.13
28 営業・販売関連事務員	67	59	8	77	68	9	1.15	1.15	1.13
29 外勤事務員	3	3		2	1	1	0.67	0.33	
30 運輸・郵便事務	6	5	1	26	21	5	4.33	4.20	5.00
31 事務用機器操作の職業	13	9	4	8	2	6	0.62	0.22	1.50
D 販売の職業	552	386	166	850	476	374	1.54	1.23	2.25
32 商品販売の職業	393	236	157	622	250	372	1.58	1.06	2.37
33 販売類似の職業	8	8	0	18	18	0	2.25	2.25	
34 営業の職業	151	142	9	210	208	2	1.39	1.46	0.22
E サービスの職業	716	447	269	1,737	791	946	2.43	1.77	3.52
35 家庭生活支援サービス	2	2		4	2	2	2.00	1.00	
36 介護サービスの職業	208	143	65	600	329	271	2.88	2.30	4.17
37 保健医療サービス	63	41	22	128	98	30	2.03	2.39	1.36
38 生活衛生サービス	40	28	12	125	82	43	3.13	2.93	3.58
39 飲食物調理の職業	155	73	82	408	140	268	2.63	1.92	3.27
40 接客・給仕の職業	185	116	69	396	103	293	2.14	0.89	4.25
41 居住施設・ビルの管理	15	11	4	6	1	5	0.40	0.09	1.25
42 その他のサービス	48	33	15	70	36	34	1.46	1.09	2.27
F 保安の職業	34	29	5	150	125	25	4.41	4.31	5.00
G 農林漁業の職業	38	33	5	52	52	0	1.37	1.58	0.00
H 生産工程の職業	1,017	847	170	974	825	149	0.96	0.97	0.88
49 生産設備(金属)	7	7		1	1		0.14	0.14	
50 生産設備(金属除く)	16	15	1	17	17		1.06	1.13	0.00
51 生産設備(機械)	9	9		0	0		0.00	0.00	
52 金属材料製造等	156	150	6	257	247	10	1.65	1.65	1.67
54 製品製造・加工処理	315	233	82	418	306	112	1.33	1.31	1.37
57 機械組立の職業	344	290	54	73	65	8	0.21	0.22	0.15
60 機械整備・修理の職業	40	38	2	84	77	7	2.10	2.03	3.50
61 製品検査(金属)	17	14	3	4	3	1	0.24	0.21	0.33
62 製品検査(金属除く)	17	11	6	29	27	2	1.71	2.45	0.33
63 機械検査の職業	41	28	13	44	36	8	1.07	1.29	0.62
64 生産関連・生産類似	55	52	3	47	46	1	0.85	0.88	0.33
I 輸送・機械運転の職業	279	251	28	484	439	45	1.73	1.75	1.61
65 鉄道運転の職業	0			0					
66 自動車運転の職業	180	163	17	353	313	40	1.96	1.92	2.35
67 船舶・航空機運転	0			0	0				
68 その他の輸送の職業	50	43	7	17	16	1	0.34	0.37	0.14
69 設置・建設機械運転	49	45	4	114	110	4	2.33	2.44	1.00
J 建設・採掘の職業	228	219	9	851	850	1	3.73	3.88	0.11
70 建設躯体工事の職業	17	17		168	168	0	9.88	9.88	
71 建設の職業	48	47	1	171	170	1	3.56	3.62	1.00
72 電気工事の職業	52	48	4	120	120	0	2.31	2.50	0.00
73 土木の職業	111	107	4	389	389	0	3.50	3.64	0.00
74 採掘の職業	0			3	3				
K 運搬・清掃等の職業	762	458	304	654	302	352	0.86	0.66	1.16
75 運搬の職業	141	120	21	243	155	88	1.72	1.29	4.19
76 清掃の職業	220	102	118	228	43	185	1.04	0.42	1.57
77 包装の職業	9	4	5	21	14	7	2.33	3.50	1.40
78 その他の運搬等の職業	392	232	160	162	90	72	0.41	0.39	0.45
分類不能の職業	206	150	56	0			0.00	0.00	0.00

会津若松所 職業別(常用計)	25.3月								
	有効求職			有効求人			有効求人倍率		
	計	一般	パート	計	一般	パート	計	一般	パート
職業計	5,726	4,404	1,322	5,411	3,375	2,036	0.94	0.77	1.54
A管理的職業	14	13	1	17	17		1.21	1.31	0.00
B専門的・技術的職業	570	469	101	821	694	127	1.44	1.48	1.26
07開発技術者	27	27		9	9	0	0.33	0.33	
08製造技術者	72	68	4	2	2	0	0.03	0.03	0.00
09建築・土木技術者等	36	36		134	132	2	3.72	3.67	
10情報処理・通信技術者	30	29	1	24	23	1	0.80	0.79	1.00
11その他の技術者	12	12		1	1		0.08	0.08	
12医師、薬剤師等	4	1	3	16	14	2	4.00	14.00	0.67
13保健師、助産師等	118	83	35	209	175	34	1.77	2.11	0.97
14医療技術者	15	14	1	46	38	8	3.07	2.71	8.00
15その他の保健医療	21	18	3	20	15	5	0.95	0.83	1.67
16社会福祉の専門的職業	111	82	29	215	181	34	1.94	2.21	1.17
22美術家、デザイナー等	17	15	2	18	16	2	1.06	1.07	1.00
05.06.17～21.23.24その他	107	84	23	127	88	39	1.19	1.05	1.70
C事務的職業	1,430	1,160	270	567	440	127	0.40	0.38	0.47
25一般事務員	1,273	1,025	248	466	369	97	0.37	0.36	0.39
26会計事務員	42	34	8	29	27	2	0.69	0.79	0.25
27生産関連事務員	37	31	6	25	11	14	0.68	0.35	2.33
28営業・販売関連事務員	58	54	4	34	25	9	0.59	0.46	2.25
29外勤事務員	2	2		2	0	2	1.00	0.00	
30運輸・郵便事務	6	6		9	6	3	1.50	1.00	
31事務用機器操作の職業	12	8	4	2	2	0	0.17	0.25	0.00
D販売の職業	549	384	165	838	346	492	1.53	0.90	2.98
32商品販売の職業	415	256	159	652	171	481	1.57	0.67	3.03
33販売類似の職業	7	7		9	7	2	1.29	1.00	
34営業の職業	127	121	6	177	168	9	1.39	1.39	1.50
Eサービスの職業	776	534	242	1,353	606	747	1.74	1.13	3.09
35家庭生活支援サービス	3	2	1	1	0	1	0.33	0.00	1.00
36介護サービスの職業	187	151	36	270	171	99	1.44	1.13	2.75
37保健医療サービス	40	26	14	26	21	5	0.65	0.81	0.36
38生活衛生サービス	20	16	4	38	26	12	1.90	1.63	3.00
39飲食物調理の職業	192	123	69	235	127	108	1.22	1.03	1.57
40接客・給仕の職業	241	156	85	676	213	463	2.80	1.37	5.45
41居住施設・ビルの管理	15	13	2	9	4	5	0.60	0.31	2.50
42その他のサービス	78	47	31	98	44	54	1.26	0.94	1.74
F保安の職業	35	28	7	307	188	119	8.77	6.71	17.00
G農林漁業の職業	41	36	5	84	72	12	2.05	2.00	2.40
H生産工程の職業	1,037	887	150	443	338	105	0.43	0.38	0.70
49生産設備(金属)	7	7		0	0		0.00	0.00	
50生産設備(金属除く)	12	12		7	7	0	0.58	0.58	
51生産設備(機械)	14	11	3	0	0	0	0.00	0.00	0.00
52金属材料製造等	107	102	5	76	73	3	0.71	0.72	0.60
54製品製造・加工処理	222	168	54	183	118	65	0.82	0.70	1.20
57機械組立の職業	540	475	65	63	43	20	0.12	0.09	0.31
60機械整備・修理の職業	66	59	7	51	50	1	0.77	0.85	0.14
61製品検査(金属)	3	2	1	3	0	3	1.00	0.00	3.00
62製品検査(金属除く)	14	9	5	16	6	10	1.14	0.67	2.00
63機械検査の職業	26	20	6	9	7	2	0.35	0.35	0.33
64生産関連・生産類似	26	22	4	35	34	1	1.35	1.55	0.25
I輸送・機械運転の職業	209	190	19	268	213	55	1.28	1.12	2.89
65鉄道運転の職業	0			0					
66自動車運転の職業	152	138	14	210	171	39	1.38	1.24	2.79
67船舶・航空機運転	0			0	0	0			
68その他の輸送の職業	9	9		2	1	1	0.22	0.11	
69定置・建設機械運転	48	43	5	56	41	15	1.17	0.95	3.00
J建設・採掘の職業	174	167	7	363	360	3	2.09	2.16	0.43
70建設躯体工事の職業	7	6	1	47	44	3	6.71	7.33	3.00
71建設の職業	50	49	1	76	76	0	1.52	1.55	0.00
72電気工事の職業	17	15	2	34	34	0	2.00	2.27	0.00
73土木の職業	99	96	3	205	205	0	2.07	2.14	0.00
74採掘の職業	1	1		1	1		1.00	1.00	
K運搬・清掃等の職業	852	516	336	350	101	249	0.41	0.20	0.74
75運搬の職業	163	133	30	82	36	46	0.50	0.27	1.53
76清掃の職業	251	115	136	181	32	149	0.72	0.28	1.10
77包装の職業	9	2	7	2	0	2	0.22	0.00	0.29
78その他の運搬等の職業	429	266	163	85	33	52	0.20	0.12	0.32
分類不能の職業	39	20	19	0			0.00	0.00	0.00

郡山所 職業別(常用計)	25.3月								
	有効求職			有効求人			有効求人倍率		
	計	一般	パート	計	一般	パート	計	一般	パート
職業計	7,912	6,225	1,687	8,703	6,084	2,619	1.10	0.98	1.55
A管理的職業	21	21		41	40	1	1.95	1.90	#DIV/0!
B専門的・技術的職業	916	770	146	1,894	1,446	448	2.07	1.88	3.07
07開発技術者	55	54	1	121	121	0	2.20	2.24	0.00
08製造技術者	120	104	16	19	16	3	0.16	0.15	0.19
09建築・土木技術者等	65	62	3	208	207	1	3.20	3.34	0.33
10情報処理・通信技術者	77	74	3	80	78	2	1.04	1.05	0.67
11その他の技術者	16	16		4	3	1	0.25	0.19	
12医師、薬剤師等	4	4		389	200	189	97.25	50.00	
13保健師、助産師等	103	68	35	278	199	79	2.70	2.93	2.26
14医療技術者	28	22	6	103	84	19	3.68	3.82	3.17
15その他の保健医療	57	52	5	57	43	14	1.00	0.83	2.80
16社会福祉の専門的職業	196	144	52	281	215	66	1.43	1.49	1.27
22美術家、デザイナー等	58	54	4	49	39	10	0.84	0.72	2.50
05.06.17~21.23.24その他	137	116	21	305	241	64	2.23	2.08	3.05
C事務的職業	2,236	1,744	492	1,024	756	268	0.46	0.43	0.54
25一般事務員	1,956	1,494	462	745	562	183	0.38	0.38	0.40
26会計事務員	78	71	7	75	53	22	0.96	0.75	3.14
27生産関連事務員	57	50	7	65	36	29	1.14	0.72	4.14
28営業・販売関連事務員	104	95	9	109	89	20	1.05	0.94	2.22
29外勤事務員	3	3		3	2	1	1.00	0.67	
30運輸・郵便事務	11	10	1	12	9	3	1.09	0.90	3.00
31事務用機器操作の職業	27	21	6	15	5	10	0.56	0.24	1.67
D販売の職業	820	646	174	1,123	604	519	1.37	0.93	2.98
32商品販売の職業	579	414	165	785	275	510	1.36	0.66	3.09
33販売類似の職業	21	19	2	17	17	0	0.81	0.89	0.00
34営業の職業	220	213	7	321	312	9	1.46	1.46	1.29
Eサービスの職業	809	561	248	1,582	859	723	1.96	1.53	2.92
35家庭生活支援サービス	4	0	4	1	1	0	0.25		0.00
36介護サービスの職業	221	174	47	441	289	152	2.00	1.66	3.23
37保健医療サービス	75	58	17	64	53	11	0.85	0.91	0.65
38生活衛生サービス	67	54	13	125	107	18	1.87	1.98	1.38
39飲食物調理の職業	205	113	92	333	127	206	1.62	1.12	2.24
40接客・給仕の職業	163	111	52	486	203	283	2.98	1.83	5.44
41居住施設・ビルの管理	25	18	7	22	11	11	0.88	0.61	1.57
42その他のサービス	49	33	16	110	68	42	2.24	2.06	2.63
F保安の職業	49	45	4	364	305	59	7.43	6.78	14.75
G農林漁業の職業	41	37	4	76	67	9	1.85	1.81	2.25
H生産工程の職業	1,254	1,063	191	602	484	118	0.48	0.46	0.62
49生産設備(金属)	8	8		2	2		0.25	0.25	
50生産設備(金属除く)	9	9		10	8	2	1.11	0.89	
51生産設備(機械)	16	16	0	2	2		0.13	0.13	
52金属材料製造等	153	145	8	134	133	1	0.88	0.92	0.13
54製品製造・加工処理	289	198	91	234	150	84	0.81	0.76	0.92
57機械組立の職業	580	501	79	42	28	14	0.07	0.06	0.18
60機械整備・修理の職業	70	68	2	89	86	3	1.27	1.26	1.50
61製品検査(金属)	15	13	2	14	14	0	0.93	1.08	0.00
62製品検査(金属除く)	15	15	0	25	20	5	1.67	1.33	
63機械検査の職業	59	51	8	11	8	3	0.19	0.16	0.38
64生産関連・生産類似	40	39	1	39	33	6	0.98	0.85	6.00
I輸送・機械運転の職業	274	244	30	471	416	55	1.72	1.70	1.83
65鉄道運転の職業	0			0					
66自動車運転の職業	201	178	23	408	353	55	2.03	1.98	2.39
67船舶・航空機運転	0			0					
68その他の輸送の職業	24	22	2	3	3	0	0.13	0.14	0.00
69定置・建設機械運転	49	44	5	60	60	0	1.22	1.36	0.00
J建設・採掘の職業	268	260	8	820	768	52	3.06	2.95	6.50
70建設躯体工事の職業	13	13		38	38	0	2.92	2.92	
71建設の職業	51	49	2	191	191	0	3.75	3.90	0.00
72電気工事の職業	30	29	1	79	69	10	2.63	2.38	10.00
73土木の職業	172	167	5	511	469	42	2.97	2.81	8.40
74採掘の職業	2	2		1	1		0.50	0.50	
K運搬・清掃等の職業	926	600	326	706	339	367	0.76	0.57	1.13
75運搬の職業	324	269	55	202	132	70	0.62	0.49	1.27
76清掃の職業	208	106	102	392	167	225	1.88	1.58	2.21
77包装の職業	21	4	17	11	1	10	0.52	0.25	0.59
78その他の運搬等の職業	373	221	152	101	39	62	0.27	0.18	0.41
分類不能の職業	298	234	64	0			0.00	0.00	0.00

白河所 職業別(常用計)	25.3月								
	有効求職			有効求人			有効求人倍率		
	計	一般	パート	計	一般	パート	計	一般	パート
職業計	2,630	2,039	591	2,069	1,585	484	0.79	0.78	0.82
A管理的職業	10	9	1	5	5	0	0.50	0.56	0.00
B専門的・技術的職業	266	222	44	409	342	67	1.54	1.54	1.52
07開発技術者	21	20	1	33	32	1	1.57	1.60	1.00
08製造技術者	40	38	2	8	8	0	0.20	0.21	0.00
09建築・土木技術者等	7	7		50	50	0	7.14	7.14	
10情報処理・通信技術者	12	12		14	14		1.17	1.17	
11その他の技術者	3	3		2	2	0	0.67	0.67	
12医師、薬剤師等	1	1		6	5	1	6.00	5.00	
13保健師、助産師等	48	35	13	101	79	22	2.10	2.26	1.69
14医療技術者	5	4	1	31	21	10	6.20	5.25	10.00
15その他の保健医療	2	2		11	7	4	5.50	3.50	
16社会福祉の専門的職業	66	51	15	88	83	5	1.33	1.63	0.33
22美術家、デザイナー等	13	13		2	1	1	0.15	0.08	
05.06.17～21.23.24その他	48	36	12	63	40	23	1.31	1.11	1.92
C事務的職業	599	474	125	213	149	64	0.36	0.31	0.51
25一般事務員	511	395	116	146	103	43	0.29	0.26	0.37
26会計事務員	16	13	3	10	8	2	0.63	0.62	0.67
27生産関連事務員	42	40	2	19	14	5	0.45	0.35	2.50
28営業・販売関連事務員	27	24	3	6	6	0	0.22	0.25	0.00
29外勤事務員	0			1	1	0			
30運輸・郵便事務	0	0		10	6	4			
31事務用機器操作の職業	3	2	1	21	11	10	7.00	5.50	10.00
D販売の職業	211	128	83	161	91	70	0.76	0.71	0.84
32商品販売の職業	181	102	79	84	26	58	0.46	0.25	0.73
33販売類似の職業	7	5	2	2	2	0	0.29	0.40	0.00
34営業の職業	23	21	2	75	63	12	3.26	3.00	6.00
Eサービスの職業	294	215	79	278	136	142	0.95	0.63	1.80
35家庭生活支援サービス	1	1		2	1	1	2.00	1.00	
36介護サービスの職業	67	54	13	55	27	28	0.82	0.50	2.15
37保健医療サービス	22	16	6	21	13	8	0.95	0.81	1.33
38生活衛生サービス	9	7	2	9	8	1	1.00	1.14	0.50
39飲食物調理の職業	76	46	30	75	39	36	0.99	0.85	1.20
40接客・給仕の職業	86	66	20	86	38	48	1.00	0.58	2.40
41居住施設・ビルの管理	4	4		1	1	0	0.25	0.25	
42その他のサービス	29	21	8	29	9	20	1.00	0.43	2.50
F保安の職業	11	10	1	64	64	0	5.82	6.40	0.00
G農林漁業の職業	41	33	8	52	48	4	1.27	1.45	0.50
H生産工程の職業	669	575	94	414	338	76	0.62	0.59	0.81
49生産設備(金属)	5	5		0	0	0	0.00	0.00	
50生産設備(金属除く)	10	9	1	3	3		0.30	0.33	0.00
51生産設備(機械)	10	8	2	0	0		0.00	0.00	0.00
52金属材料製造等	109	105	4	64	61	3	0.59	0.58	0.75
54製品製造・加工処理	166	135	31	165	120	45	0.99	0.89	1.45
57機械組立の職業	233	201	32	60	40	20	0.26	0.20	0.63
60機械整備・修理の職業	19	19	0	28	27	1	1.47	1.42	
61製品検査(金属)	32	26	6	4	4	0	0.13	0.15	0.00
62製品検査(金属除く)	41	32	9	8	3	5	0.20	0.09	0.56
63機械検査の職業	22	14	8	42	40	2	1.91	2.86	0.25
64生産関連・生産類似	22	21	1	40	40	0	1.82	1.90	0.00
I輸送・機械運転の職業	91	82	9	164	158	6	1.80	1.93	0.67
65鉄道運転の職業	0			0					
66自動車運転の職業	62	57	5	125	120	5	2.02	2.11	1.00
67船舶・航空機運転	0			0					
68その他の輸送の職業	16	14	2	1	0	1	0.06	0.00	0.50
69定置・建設機械運転	13	11	2	38	38	0	2.92	3.45	0.00
J建設・採掘の職業	61	57	4	156	154	2	2.56	2.70	0.50
70建設躯体工事の職業	3	3		6	6		2.00	2.00	
71建設の職業	12	12		19	19	0	1.58	1.58	
72電気工事の職業	7	6	1	16	16		2.29	2.67	0.00
73土木の職業	39	36	3	115	113	2	2.95	3.14	0.67
74採掘の職業	0			0	0				
K運搬・清掃等の職業	248	150	98	153	100	53	0.62	0.67	0.54
75運搬の職業	59	49	10	59	43	16	1.00	0.88	1.60
76清掃の職業	71	32	39	56	24	32	0.79	0.75	0.82
77包装の職業	2	2	0	4	4	0	2.00	2.00	
78その他の運搬等の職業	116	67	49	34	29	5	0.29	0.43	0.10
分類不能の職業	129	84	45	0			0.00	0.00	0.00

須賀川所 職業別(常用計)	25.3月								
	有効求職			有効求人			有効求人倍率		
	計	一般	パート	計	一般	パート	計	一般	パート
職業計	2,575	2,048	527	2,564	1,897	667	1.00	0.93	1.27
A管理的職業	2	2		7	7		3.50	3.50	#DIV/0!
B専門的・技術的職業	274	227	47	505	415	90	1.84	1.83	1.91
07開発技術者	24	24		25	24	1	1.04	1.00	
08製造技術者	35	30	5	17	16	1	0.49	0.53	0.20
09建築・土木技術者等	8	8		45	43	2	5.63	5.38	
10情報処理・通信技術者	15	14	1	10	10	0	0.67	0.71	0.00
11その他の技術者	3	3		4	4		1.33	1.33	
12医師、薬剤師等	2	2		9	5	4	4.50	2.50	
13保健師、助産師等	19	13	6	81	67	14	4.26	5.15	2.33
14医療技術者	6	6		25	20	5	4.17	3.33	
15その他の保健医療	17	13	4	15	12	3	0.88	0.92	0.75
16社会福祉の専門的職業	82	65	17	136	109	27	1.66	1.68	1.59
22美術家、デザイナー等	9	7	2	2	2	0	0.22	0.29	0.00
05.06.17～21.23.24その他	54	42	12	136	103	33	2.52	2.45	2.75
C事務的職業	524	420	104	220	180	40	0.42	0.43	0.38
25一般事務員	435	337	98	140	112	28	0.32	0.33	0.29
26会計事務員	19	18	1	8	7	1	0.42	0.39	1.00
27生産関連事務員	32	30	2	20	16	4	0.63	0.53	2.00
28営業・販売関連事務員	24	23	1	41	36	5	1.71	1.57	5.00
29外勤事務員	1	1		3	3	0	3.00	3.00	
30運輸・郵便事務	6	5	1	7	5	2	1.17	1.00	2.00
31事務用機器操作の職業	7	6	1	1	1	0	0.14	0.17	0.00
D販売の職業	204	151	53	231	110	121	1.13	0.73	2.28
32商品販売の職業	150	97	53	167	47	120	1.11	0.48	2.26
33販売類似の職業	8	8		0	0	0	0.00	0.00	
34営業の職業	46	46		64	63	1	1.39	1.37	
Eサービスの職業	235	170	65	429	208	221	1.83	1.22	3.40
35家庭生活支援サービス	3	1	2	0	0	0	0.00	0.00	0.00
36介護サービスの職業	79	64	15	108	70	38	1.37	1.09	2.53
37保健医療サービス	15	8	7	28	18	10	1.87	2.25	1.43
38生活衛生サービス	10	5	5	31	25	6	3.10	5.00	1.20
39飲食物調理の職業	53	34	19	83	27	56	1.57	0.79	2.95
40接客・給仕の職業	44	31	13	125	32	93	2.84	1.03	7.15
41居住施設・ビルの管理	2	2		6	2	4	3.00	1.00	
42その他のサービス	29	25	4	48	34	14	1.66	1.36	3.50
F保安の職業	17	13	4	13	11	2	0.76	0.85	0.50
G農林漁業の職業	17	12	5	31	31	0	1.82	2.58	0.00
H生産工程の職業	687	614	73	374	331	43	0.54	0.54	0.59
49生産設備(金属)	7	7		0	0		0.00	0.00	
50生産設備(金属除く)	9	8	1	0	0		0.00	0.00	0.00
51生産設備(機械)	7	6	1	0	0		0.00	0.00	0.00
52金属材料製造等	107	99	8	73	69	4	0.68	0.70	0.50
54製品製造・加工処理	223	189	34	133	113	20	0.60	0.60	0.59
57機械組立の職業	214	193	21	101	93	8	0.47	0.48	0.38
60機械整備・修理の職業	21	20	1	18	13	5	0.86	0.65	5.00
61製品検査(金属)	39	37	2	7	5	2	0.18	0.14	1.00
62製品検査(金属除く)	15	13	2	10	10	0	0.67	0.77	0.00
63機械検査の職業	34	32	2	1	1	0	0.03	0.03	0.00
64生産関連・生産類似	11	10	1	31	27	4	2.82	2.70	4.00
I輸送・機械運転の職業	90	86	4	218	205	13	2.42	2.38	3.25
65鉄道運転の職業	0			0					
66自動車運転の職業	68	66	2	196	188	8	2.88	2.85	4.00
67船舶・航空機運転	0			0					
68その他の輸送の職業	8	7	1	1	1	0	0.13	0.14	0.00
69位置・建設機械運転	14	13	1	21	16	5	1.50	1.23	5.00
J建設・採掘の職業	57	52	5	233	221	12	4.09	4.25	2.40
70建設躯体工事の職業	1	1		42	42		42.00	42.00	
71建設の職業	12	11	1	32	30	2	2.67	2.73	2.00
72電気工事の職業	9	9		23	20	3	2.56	2.22	
73土木の職業	35	31	4	136	129	7	3.89	4.16	1.75
74採掘の職業	0			0					
K運搬・清掃等の職業	379	235	144	303	178	125	0.80	0.76	0.87
75運搬の職業	101	80	21	105	68	37	1.04	0.85	1.76
76清掃の職業	66	27	39	87	64	23	1.32	2.37	0.59
77包装の職業	4	3	1	38	4	34	9.50	1.33	34.00
78その他の運搬等の職業	208	125	83	73	42	31	0.35	0.34	0.37
分類不能の職業	89	66	23	0			0.00	0.00	0.00

相双所 職業別(常用計)	25.3月								
	有効求職			有効求人			有効求人倍率		
	計	一般	パート	計	一般	パート	計	一般	パート
職業計	1,756	1,366	390	3,116	2,352	764	1.77	1.72	1.96
A管理的職業	2	2		2	2		1.00	1.00	#DIV/0!
B専門的・技術的職業	163	130	33	412	354	58	2.53	2.72	1.76
07開発技術者	9	9		12	12	0	1.33	1.33	
08製造技術者	16	12	4	7	7		0.44	0.58	0.00
09建築・土木技術者等	14	12	2	114	114	0	8.14	9.50	0.00
10情報処理・通信技術者	12	11	1	2	2	0	0.17	0.18	0.00
11その他の技術者	4	4		0	0		0.00	0.00	
12医師、薬剤師等	1	0	1	15	11	4	15.00		4.00
13保健師、助産師等	25	14	11	130	105	25	5.20	7.50	2.27
14医療技術者	4	4		18	17	1	4.50	4.25	
15その他の保健医療	3	1	2	7	6	1	2.33	6.00	0.50
16社会福祉の専門的職業	24	18	6	42	37	5	1.75	2.06	0.83
22美術家、デザイナー等	5	5		4	4	0	0.80	0.80	
05.06.17～21.23.24その他	46	40	6	61	39	22	1.33	0.98	3.67
C事務的職業	412	324	88	285	231	54	0.69	0.71	0.61
25一般事務員	372	293	79	224	190	34	0.60	0.65	0.43
26会計事務員	14	10	4	27	21	6	1.93	2.10	1.50
27生産関連事務員	8	7	1	14	11	3	1.75	1.57	3.00
28営業・販売関連事務員	10	10		15	7	8	1.50	0.70	
29外勤事務員	1	1		2	2	0	2.00	2.00	
30運輸・郵便事務	3	2	1	3	0	3	1.00	0.00	3.00
31事務用機器操作の職業	4	1	3	0	0	0	0.00	0.00	0.00
D販売の職業	140	90	50	371	187	184	2.65	2.08	3.68
32商品販売の職業	106	58	48	301	117	184	2.84	2.02	3.83
33販売類似の職業	2	1	1	2	2	0	1.00	2.00	0.00
34営業の職業	32	31	1	68	68	0	2.13	2.19	0.00
Eサービスの職業	186	112	74	512	222	290	2.75	1.98	3.92
35家庭生活支援サービス	0			0	0	0			
36介護サービスの職業	62	39	23	130	77	53	2.10	1.97	2.30
37保健医療サービス	11	8	3	17	11	6	1.55	1.38	2.00
38生活衛生サービス	6	4	2	27	19	8	4.50	4.75	4.00
39飲食物調理の職業	67	32	35	156	52	104	2.33	1.63	2.97
40接客・給仕の職業	27	19	8	143	29	114	5.30	1.53	14.25
41居住施設・ビルの管理	5	5		17	17	0	3.40	3.40	
42その他のサービス	8	5	3	22	17	5	2.75	3.40	1.67
F保安の職業	14	10	4	95	88	7	6.79	8.80	1.75
G農林漁業の職業	12	9	3	23	16	7	1.92	1.78	2.33
H生産工程の職業	387	333	54	321	255	66	0.83	0.77	1.22
49生産設備(金属)	14	14		0			0.00	0.00	
50生産設備(金属除く)	20	19	1	5	0	5	0.25	0.00	5.00
51生産設備(機械)	27	25	2	1	1		0.04	0.04	0.00
52金属材料製造等	63	61	2	76	64	12	1.21	1.05	6.00
54製品製造・加工処理	66	43	23	147	109	38	2.23	2.53	1.65
57機械組立の職業	148	131	17	20	20	0	0.14	0.15	0.00
60機械整備・修理の職業	16	16	0	32	32	0	2.00	2.00	
61製品検査(金属)	8	5	3	9	9	0	1.13	1.80	0.00
62製品検査(金属除く)	5	3	2	16	8	8	3.20	2.67	4.00
63機械検査の職業	9	7	2	6	3	3	0.67	0.43	1.50
64生産関連・生産類似	11	9	2	9	9	0	0.82	1.00	0.00
I輸送・機械運転の職業	110	102	8	305	284	21	2.77	2.78	2.63
65鉄道運転の職業	0			0					
66自動車運転の職業	78	71	7	191	170	21	2.45	2.39	3.00
67船舶・航空機運転	0			0					
68その他の輸送の職業	5	5		3	3		0.60	0.60	
69定置・建設機械運転	27	26	1	111	111	0	4.11	4.27	0.00
J建設・採掘の職業	107	101	6	638	637	1	5.96	6.31	0.17
70建設躯体工事の職業	1	1		47	47	0	47.00	47.00	
71建設の職業	8	8		68	67	1	8.50	8.38	
72電気工事の職業	14	12	2	70	70	0	5.00	5.83	0.00
73土木の職業	84	80	4	453	453	0	5.39	5.66	0.00
74採掘の職業	0	0		0					
K運搬・清掃等の職業	203	139	64	152	76	76	0.75	0.55	1.19
75運搬の職業	39	35	4	61	36	25	1.56	1.03	6.25
76清掃の職業	61	30	31	60	20	40	0.98	0.67	1.29
77包装の職業	3	1	2	1	0	1	0.33	0.00	0.50
78その他の運搬等の職業	100	73	27	30	20	10	0.30	0.27	0.37
分類不能の職業	20	14	6	0			0.00	0.00	0.00

二本松所 職業別(常用計)	25.3月								
	有効求職			有効求人			有効求人倍率		
	計	一般	パート	計	一般	パート	計	一般	パート
職業計	1,745	1,342	403	2,008	1,491	517	1.15	1.11	1.28
A管理的職業	4	4		3	3		0.75	0.75	#DIV/0!
B専門的・技術的職業	165	138	27	316	259	57	1.92	1.88	2.11
07開発技術者	2	2	0	8	8		4.00	4.00	
08製造技術者	38	33	5	1	1		0.03	0.03	0.00
09建築・土木技術者等	10	10		63	63		6.30	6.30	
10情報処理・通信技術者	10	10		1	1		0.10	0.10	
11その他の技術者	2	2		3	3		1.50	1.50	
12医師、薬剤師等	0			0	0	0			
13保健師、助産師等	21	16	5	91	74	17	4.33	4.63	3.40
14医療技術者	8	5	3	32	25	7	4.00	5.00	2.33
15その他の保健医療	11	11		11	9	2	1.00	0.82	
16社会福祉の専門的職業	36	25	11	68	43	25	1.89	1.72	2.27
22美術家、デザイナー等	10	10		0	0	0	0.00	0.00	
05.06.17~21.23.24その他	17	14	3	38	32	6	2.24	2.29	2.00
C事務的職業	398	313	85	160	125	35	0.40	0.40	0.41
25一般事務員	347	268	79	119	94	25	0.34	0.35	0.32
26会計事務員	13	13		7	7	0	0.54	0.54	
27生産関連事務員	15	13	2	18	13	5	1.20	1.00	2.50
28営業・販売関連事務員	21	18	3	5	4	1	0.24	0.22	0.33
29外勤事務員	1		1	2	0	2	2.00		2.00
30運輸・郵便事務	1	1	0	8	7	1	8.00	7.00	
31事務用機器操作の職業	0	0	0	1	0	1			
D販売の職業	135	91	44	186	111	75	1.38	1.22	1.70
32商品販売の職業	96	53	43	103	38	65	1.07	0.72	1.51
33販売類似の職業	3	2	1	1	1		0.33	0.50	0.00
34営業の職業	36	36		82	72	10	2.28	2.00	
Eサービスの職業	219	149	70	326	161	165	1.49	1.08	2.36
35家庭生活支援サービス	4	3	1	0		0	0.00	0.00	0.00
36介護サービスの職業	87	63	24	116	85	31	1.33	1.35	1.29
37保健医療サービス	14	12	2	20	13	7	1.43	1.08	3.50
38生活衛生サービス	13	10	3	2	0	2	0.15	0.00	0.67
39飲食物調理の職業	46	25	21	66	25	41	1.43	1.00	1.95
40接客・給仕の職業	37	21	16	87	26	61	2.35	1.24	3.81
41居住施設・ビルの管理	4	4		2	2	0	0.50	0.50	
42その他のサービス	14	11	3	33	10	23	2.36	0.91	7.67
F保安の職業	15	11	4	47	37	10	3.13	3.36	2.50
G農林漁業の職業	8	8		30	19	11	3.75	2.38	#DIV/0!
H生産工程の職業	349	296	53	216	158	58	0.62	0.53	1.09
49生産設備(金属)	27	23	4	0			0.00	0.00	0.00
50生産設備(金属除く)	3	3		2	2		0.67	0.67	
51生産設備(機械)	0	0		0					
52金属材料製造等	47	44	3	43	38	5	0.91	0.86	1.67
54製品製造・加工処理	73	60	13	107	65	42	1.47	1.08	3.23
57機械組立の職業	134	115	19	36	27	9	0.27	0.23	0.47
60機械整備・修理の職業	7	5	2	16	16	0	2.29	3.20	0.00
61製品検査(金属)	4	3	1	2	2	0	0.50	0.67	0.00
62製品検査(金属除く)	17	11	6	5	3	2	0.29	0.27	0.33
63機械検査の職業	20	18	2	0	0	0	0.00	0.00	0.00
64生産関連・生産類似	17	14	3	5	5	0	0.29	0.36	0.00
I輸送・機械運転の職業	86	81	5	202	187	15	2.35	2.31	3.00
65鉄道運転の職業	0			0					
66自動車運転の職業	56	51	5	167	153	14	2.98	3.00	2.80
67船舶・航空機運転	0			0					
68その他の輸送の職業	15	15		6	5	1	0.40	0.33	
69定置・建設機械運転	15	15		29	29	0	1.93	1.93	
J建設・採掘の職業	89	85	4	338	322	16	3.80	3.79	4.00
70建設躯体工事の職業	1	1		67	57	10	67.00	57.00	
71建設の職業	11	10	1	29	29	0	2.64	2.90	0.00
72電気工事の職業	12	11	1	26	25	1	2.17	2.27	1.00
73土木の職業	65	63	2	216	211	5	3.32	3.35	2.50
74採掘の職業	0	0		0					
K運搬・清掃等の職業	239	140	99	184	109	75	0.77	0.78	0.76
75運搬の職業	73	54	19	82	51	31	1.12	0.94	1.63
76清掃の職業	50	21	29	36	18	18	0.72	0.86	0.62
77包装の職業	5	4	1	1	1	0	0.20	0.25	0.00
78その他の運搬等の職業	111	61	50	65	39	26	0.59	0.64	0.52
分類不能の職業	38	26	12	0			0.00	0.00	0.00