



平成26年1月31日公表

平成25年12月分

## 公共職業安定所業務取扱月報

福島労働局職業安定部

## 目 次

- 1. 概況
- 2. グラフでみる労働市場
- 3. 新規求人・新規求職の対前年同月増減率の推移
- 4. 雇用保険 受給資格決定件数・受給者実人員の推移
- 5. 一般職業紹介状況
- 6. 雇用保険業務概況
- 7. 職業別有効求職・有効求人バランスシート

本報から抜粋して利用する場合には「公共職業安定所業務取扱月報から抜粋(または作成)」とご記入願います。

また、本報に対するお問い合わせは福島労働局職業安定部(職業安定課地方労働市場情報官:電話024-529-5338)まで願います。

# 1. 概況 (学卒を除きパートを含む)

12月の新規求人数は、前年同月比で2.9%の増加となった。

新規求職申込件数は、前年同月比で▲3.0%の減少となった。

新規求人倍率(季節調整値)は1.79倍と前月を0.01ポイント上回り

前年同月(原数値)は0.11ポイント上回った。

また、有効求人倍率(季節調整値)は1.30倍と前月を0.02ポイント上回り

前年同月(原数値)も0.14ポイント上回った。

## ■ 求人

新規求人数は12,930人で前年同月比2.9%(366人)の増加となった。

《対前年同月増減数順》

増加した主な産業と対前年同月増加率・増加数		減少した主な産業と対前年同月減少率・減少数	
製造業	18.6% 212	建設業	▲11.4% ▲200
卸売、小売業	6.4% 113	情報通信業	▲37.9% ▲69
公務・その他	11.7% 100	不動産業、物品賃貸業	▲16.2% ▲24
生活関連サービス業、娯楽業	15.5% 89	運輸業、郵便業	▲1.3% ▲9

(規模別)

規 模	前年同月比	規 模	前年同月比
29人以下	▲3.8%	300人～499人	28.5%
30人～99人	12.8%	500人～999人	102.5%
100～299人	22.2%	1,000人以上	▲37.0%

新規求人のうち、一般は8,726人で前年同月2.0%(170人)の増加となり

パートタイムは4,204人で前年同月比4.9%(196人)の増加となった。

月間有効求人数は39,933人で前年同月比2.3%(913人)の増加となった。

## ■ 求職

新規求職申込件数は、6,781件で前年同月比▲3.0%(▲210件)の減少となった。

このうち45歳以上の者の割合は、41.5%(前年同月差2.7ポイント上昇)、雇用保険の一般受給資格決定者の割合は、19.0%(同▲2.9ポイント低下)となった。

月間有効求職者数は28,730人で前年同月比▲7.6%(▲2,371人)減少となった。

このうち、45歳以上の者の割合は、42.1%(前年同月1.0ポイント上昇)、雇用保険の受給者実人員の割合は、24.9%(同1.0ポイント上昇)を占めている。

## ■ 就職

就職件数は2,894件で前年同月比▲6.1%(▲188件)減少となった。

このうち、45歳以上の者の割合は、32.9%(前年同月差▲1.3ポイント低下)となった。

## ■ 求人倍率

(原数値)

項 目	当月	前月	前年同月	対前月差 (ポイント)	対前年同月差 (ポイント)
新規求人倍率 (倍)	1.91	2.03	1.80	▲0.12	0.11
有効求人倍率 (倍)	1.39	1.39	1.25	0.00	0.14

(季節調整値)

項 目	当月	前月	前年同月	対前月差 (ポイント)	対前年同月差 (ポイント)
新規求人倍率 (倍)	1.79	1.78	1.68	0.01	0.11
有効求人倍率 (倍)	1.30	1.28	1.18	0.02	0.12

※求人倍率(季節調整値):平成24年12月以前は遡及改訂数値。

## 主要項目別推移 (各年12月分)

項 目	21年12月	22年12月	23年12月	24年12月	25年12月	21年度比
新規求人数 (人)	6,747	7,201	10,989	12,564	12,930	91.6%
月間有効求人数 (人)	16,150	20,059	32,563	39,020	39,933	147.3%
新規求職申込件数(件)	9,325	8,575	8,272	6,991	6,781	▲27.3%
月間有効求職者数(人)	45,692	39,579	41,593	31,101	28,730	▲37.1%
就職件数 (件)	3,311	2,733	3,806	3,082	2,894	▲12.6%

## 2. グラフでみる労働市場 (学卒を除きパートを含む)

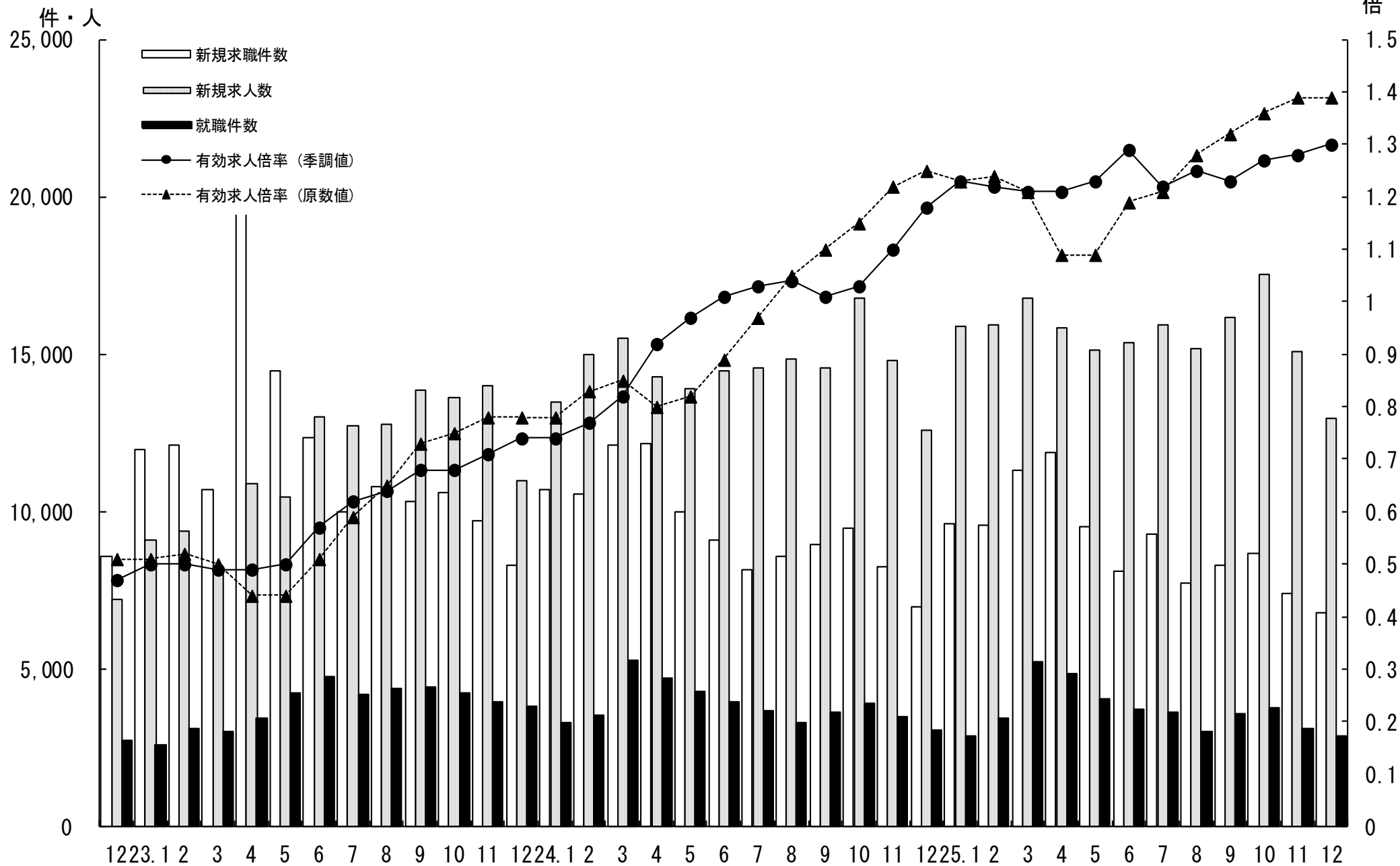

### 3. 新規求人・新規求職の対前年同月増減率の推移 (学卒を除きパートを含む)

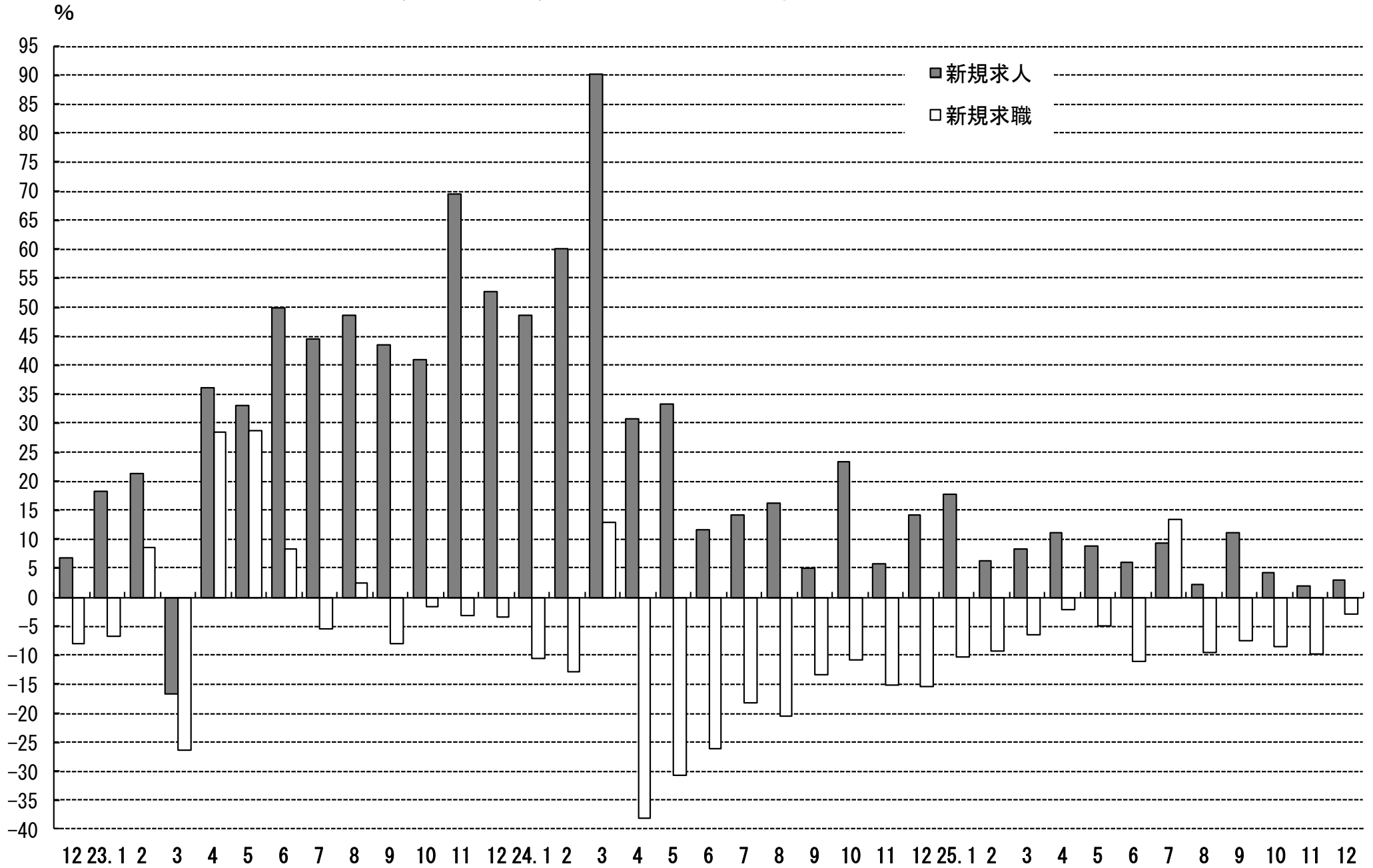

#### 4. 雇用保険 受給資格決定件数・受給者実人員の推移

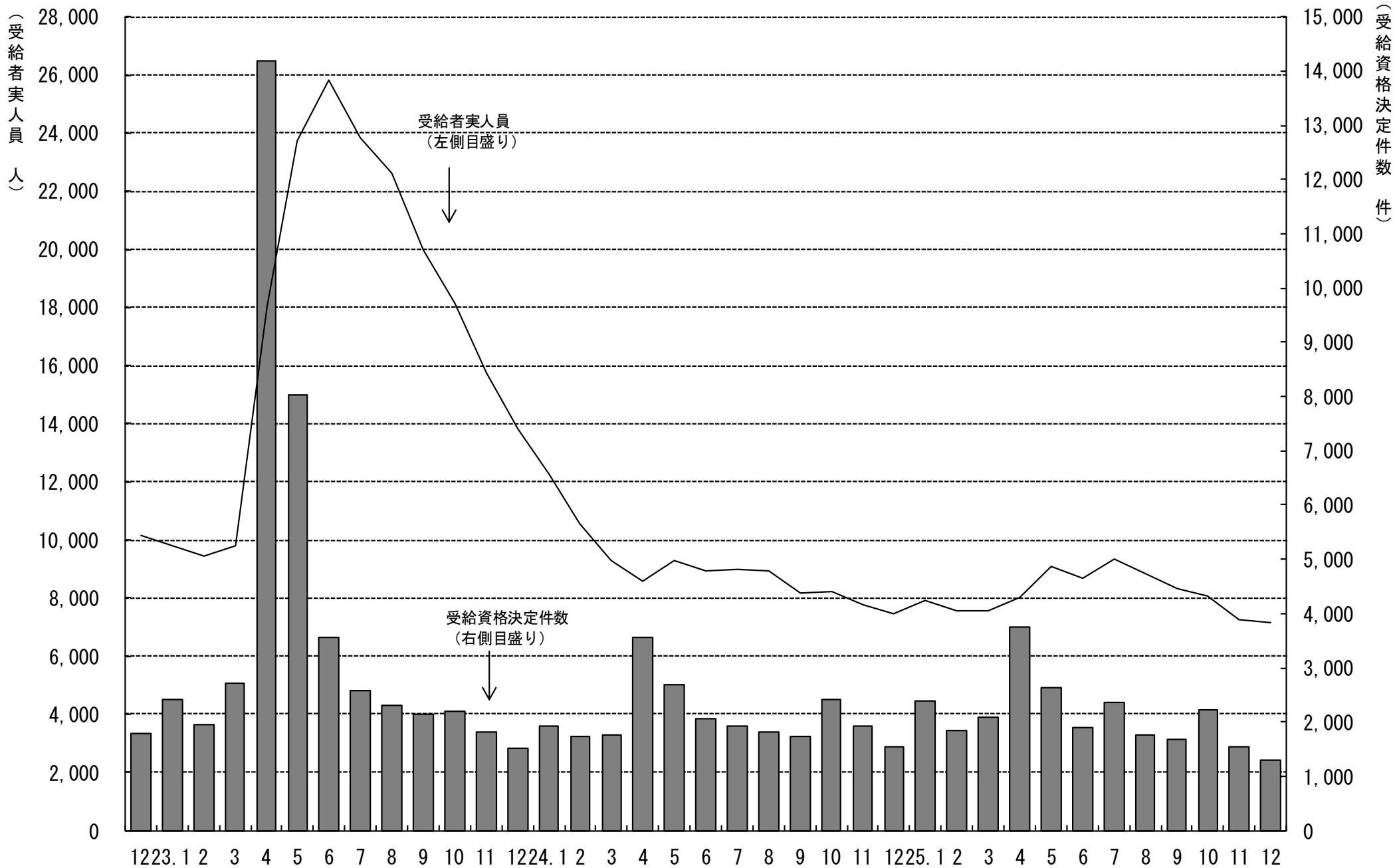

# 5. 一般職業紹介状況

(学卒を除きパートを含む)

平成25年12月分

項目別	安定所別	前年同月 (24年12月)	前月 (25年11月)	本月 (25年12月)	中通り計						会津計 会津若松	浜通り計				
					県北計			県中・県南				平	相双			
					福島	二本松		郡山	白河	須賀川						
求	新規求職申込件数(件)	6,991	7,421	6,781	1,285	309	1,594	1,569	515	435	2,519	4,113	1,300	1,087	281	1,368
	うち 常用	6,455	7,283	6,226	1,231	307	1,538	1,530	409	433	2,372	3,910	959	1,077	280	1,357
	うち 中高年齢者	2,714	2,593	2,811	481	143	624	629	221	143	993	1,617	625	434	135	569
	雇用保険受給資格決定件数	1,533	1,529	1,288	256	79	335	282	83	85	450	785	213	228	61	289
職	月間有効求職者数(人)	31,101	30,423	28,730	5,494	1,398	6,892	6,643	2,109	1,890	10,642	17,534	4,752	5,178	1,266	6,444
	うち 常用	30,486	30,238	28,119	5,436	1,392	6,828	6,584	1,999	1,885	10,468	17,296	4,402	5,157	1,264	6,421
	うち 中高年齢者	12,777	12,359	12,081	2,181	638	2,819	2,614	927	696	4,237	7,056	2,293	2,103	629	2,732
	雇用保険受給者実人員	7,443	7,248	7,153	1,465	375	1,840	1,394	530	478	2,402	4,242	1,339	1,272	300	1,572
求	新規求人数(人)	12,564	15,082	12,930	2,525	830	3,355	2,766	825	664	4,255	7,610	1,414	2,713	1,193	3,906
	うち 常用	10,538	12,468	10,933	1,967	726	2,693	2,525	639	515	3,679	6,372	1,186	2,285	1,090	3,375
	月間有効求人数	39,020	42,426	39,933	7,575	2,227	9,802	9,325	2,320	2,086	13,731	23,533	4,409	8,245	3,746	11,991
就	うち 常用	33,530	36,836	34,726	6,445	1,936	8,381	8,413	1,976	1,759	12,148	20,529	3,802	7,016	3,379	10,395
	就職件数(件)	3,082	3,122	2,894	460	175	635	597	201	239	1,037	1,672	479	550	193	743
	うち 常用	2,517	2,748	2,405	357	135	492	521	167	201	889	1,381	387	483	154	637
	うち 中高年齢者	1,055	1,011	952	145	64	209	172	62	70	304	513	164	202	73	275
	うち 受給者	594	640	613	94	35	129	137	43	35	215	344	97	136	36	172
うち他県への就職件数	255	283	261	56	7	63	67	17	17	101	164	27	41	29	70	
充	充足数(人)	3,041	3,028	2,837	474	170	644	606	203	183	992	1,636	455	523	223	746
	うち 常用	2,464	2,675	2,364	370	129	499	529	176	154	859	1,358	369	464	173	637
	うち他県からの充足数	225	223	234	46	7	53	40	9	4	53	106	23	73	32	105
比	新規求人倍率(倍)	1.68	1.78	1.79	1.96	2.69	2.10	1.76	1.60	1.53	1.69	1.85	1.09	2.50	4.25	2.86
	有効求人倍率(倍)	1.18	1.28	1.30	1.38	1.59	1.42	1.40	1.10	1.10	1.29	1.34	0.93	1.59	2.96	1.86
	就職率(%)	44.1	42.1	42.7	35.8	56.6	39.8	38.0	39.0	54.9	41.2	40.7	36.8	50.6	68.7	54.3
	うち中高年齢者の就職率	38.9	39.0	33.9	30.1	44.8	33.5	27.3	28.1	49.0	30.6	31.7	26.2	46.5	54.1	48.3
	充足率(%)	24.2	20.1	21.9	18.8	20.5	19.2	21.9	24.6	27.6	23.3	21.5	32.2	19.3	18.7	19.1

※県の有効求人倍率及び新規求人倍率は季節調整値、公共職業安定所の有効求人倍率及び新規求人倍率は原数値。

※就職率は新規求職者数ベース、充足率は新規求人数ベース

※雇用保険受給資格決定件数及び雇用保険受給者実人員の本月、前月、前年同月の合計欄には、運輸支局取扱分を含む。

## 6. 雇用保険業務概況

平成25年12月分

安定所別		22年度計	23年度計	24年度計	前年同月 (24年12月)	前月 (25年11月)	本月 (25年12月)	福 島	平	会津若松	郡 山	白 河	須賀川	二本松	相 双	運輸支局
項目別																
適	新規適用事業所数	1,305	1,593	1,749	143	146	104	15	19	12	28	10	7	1	12	0
	廃止事業所数	1,121	1,107	1,030	50	163	35	6	5	8	5	1	1	2	7	0
	月末事業所数	30,651	31,182	31,916	31,658	32,347	32,417	5,971	6,002	5,184	6,578	2,127	2,030	1,369	3,156	0
	資格取得者数	98,895	110,394	113,289	7,268	8,139	6,858	1,277	1,095	848	1,904	445	350	221	718	0
	資格喪失者数	92,824	116,334	101,626	7,594	6,803	6,869	1,092	1,018	1,235	1,956	450	383	303	432	0
	月末被保険者数	516,506	509,654	519,702	521,208	535,092	535,037	110,465	88,074	70,476	140,933	38,359	30,665	21,706	34,359	0
	離職票交付枚数	58,201	78,104	60,147	4,376	3,807	3,916	667	535	900	989	269	186	183	187	0
	うち高齢	1,630	1,878	1,814	109	140	105	24	18	13	29	2	8	4	7	0
	うち特例	2,169	1,759	1,677	591	210	583	31	0	379	30	67	4	72	0	0
	うち短時間	0	0	0	0	0	0	0	0	0	0	0	0	0	0	0
給	受給資格決定件数	29,433	43,783	25,991	1,533	1,529	1,288	256	228	213	282	83	85	79	61	1
	初回受給者数	26,032	40,238	21,458	1,404	1,344	1,283	281	246	184	267	86	98	68	53	0
	受給者実人員	11,167	17,821	8,275	7,443	7,248	7,153	1,465	1,272	1,339	1,394	530	478	375	300	0
	給付延日数	3,361,327	5,581,275	2,444,743	166,314	175,044	167,034	33,446	30,205	32,582	32,668	11,724	11,328	8,485	6,596	0
	支給終了者数	21,604	30,274	16,508	1,149	1,137	1,154	261	245	195	224	66	71	42	50	0
般	支給金額(千円)	15,266,313	24,438,035	11,321,283	774,467	829,904	786,583	155,498	138,098	164,730	151,615	54,889	52,548	38,749	30,455	0
	給付制限件数	10,966	10,220	10,417	735	799	765	152	158	118	155	40	57	39	46	0
付例	受給資格決定件数	2,243	1,827	1,760	573	137	605	45	2	330	49	102	24	53	0	0
	受給者数	2,197	1,822	1,759	293	12	347	20	2	222	15	32	26	29	1	0
	支給金額(千円)	381,362	323,605	315,805	52,237	2,351	60,005	3,539	404	37,051	2,672	6,062	4,694	5,363	220	0
	給付制限件数	3	4	5	1	0	1	0	0	1	0	0	0	0	0	0

※ 支給金額は千円未満四捨五入のため、県計とは一致しないことがある。

※ 年度計の適用事業所数、被保険者数は各年度3月末日現在の数。

※ 「日雇」分は月報集計が廃止され、四半期集計となったため業務取扱月報への掲載は中止した。



福島労働局 職業別(常用計)	25.12月								
	有効求職			有効求人			有効求人倍率		
	計	一般	パート	計	一般	パート	計	一般	パート
職業計	28,119	20,970	7,149	34,726	24,194	10,532	1.23	1.15	1.47
A管理的職業	94	88	6	132	128	4	1.40	1.45	0.67
B専門的・技術的職業	2845	2,272	573	6,139	4,887	1,252	2.16	2.15	2.18
07開発技術者	203	196	7	290	289	1	1.43	1.47	0.14
08製造技術者	339	310	29	106	105	1	0.31	0.34	0.03
09建築・土木技術者等	172	161	11	913	911	2	5.31	5.66	0.18
10情報処理・通信技術者	236	223	13	215	211	4	0.91	0.95	0.31
11その他の技術者	51	50	1	19	19	0	0.37	0.38	0.00
12医師、薬剤師等	16	10	6	597	333	264	37.31	33.30	44.00
13保健師、助産師等	497	311	186	1,531	1,154	377	3.08	3.71	2.03
14医療技術者	95	66	29	414	332	82	4.36	5.03	2.83
15その他の保健医療	146	118	28	194	175	19	1.33	1.48	0.68
16社会福祉の専門的職業	539	390	149	973	806	167	1.81	2.07	1.12
22美術家、デザイナー等	156	143	13	79	68	11	0.51	0.48	0.85
05.06.17～21.23.24その他	395	294	101	808	484	324	2.05	1.65	3.21
C事務的職業	7408	5,544	1,864	3,150	2,051	1,099	0.43	0.37	0.59
25一般事務員	6483	4,785	1,698	2,256	1,391	865	0.35	0.29	0.51
26会計事務員	290	238	52	231	189	42	0.80	0.79	0.81
27生産関連事務員	249	203	46	266	188	78	1.07	0.93	1.70
28営業・販売関連事務員	247	221	26	237	177	60	0.96	0.80	2.31
29外勤事務員	8	4	4	27	19	8	3.38	4.75	2.00
30運輸・郵便事務	28	26	2	87	65	22	3.11	2.50	11.00
31事務用機器操作の職業	103	67	36	46	22	24	0.45	0.33	0.67
D販売の職業	2473	1,734	739	3,837	2,149	1,688	1.55	1.24	2.28
32商品販売の職業	1740	1,049	691	2,579	950	1,629	1.48	0.91	2.36
33販売類似の職業	68	51	17	70	68	2	1.03	1.33	0.12
34営業の職業	665	634	31	1,188	1,131	57	1.79	1.78	1.84
Eサービスの職業	3373	2,169	1,204	7,314	3,666	3,648	2.17	1.69	3.03
35家庭生活支援サービス	18	8	10	17	5	12	0.94	0.63	1.20
36介護サービスの職業	1076	762	314	2,569	1,685	884	2.39	2.21	2.82
37保健医療サービス	231	171	60	363	286	77	1.57	1.67	1.28
38生活衛生サービス	158	115	43	460	294	166	2.91	2.56	3.86
39飲食物調理の職業	809	405	404	1,407	572	835	1.74	1.41	2.07
40接客・給仕の職業	769	488	281	2,105	665	1,440	2.74	1.36	5.12
41居住施設・ビルの管理	84	65	19	47	21	26	0.56	0.32	1.37
42その他のサービス	228	155	73	346	138	208	1.52	0.89	2.85
F保安の職業	160	136	24	1,233	979	254	7.71	7.20	10.58
G農林漁業の職業	226	169	57	266	189	77	1.18	1.12	1.35
H生産工程の職業	5138	4,345	793	4,051	3,279	772	0.79	0.75	0.97
49生産設備(金属)	60	55	5	20	20	0	0.33	0.36	0.00
50生産設備(金属除く)	72	66	6	28	21	7	0.39	0.32	1.17
51生産設備(機械)	191	188	3	35	35	0	0.18	0.19	0.00
52金属材料製造等	627	590	37	823	767	56	1.31	1.30	1.51
54製品製造・加工処理	1229	922	307	1,620	1,102	518	1.32	1.20	1.69
57機械組立の職業	2081	1,786	295	614	504	110	0.30	0.28	0.37
60機械整備・修理の職業	267	260	7	392	376	16	1.47	1.45	2.29
61製品検査(金属)	95	78	17	42	35	7	0.44	0.45	0.41
62製品検査(金属除く)	97	69	28	159	133	26	1.64	1.93	0.93
63機械検査の職業	203	143	60	95	80	15	0.47	0.56	0.25
64生産関連・生産類似	216	188	28	223	206	17	1.03	1.10	0.61
I輸送・機械運転の職業	1116	1,006	110	2,434	2,183	251	2.18	2.17	2.28
65鉄道運転の職業	3	3		1	1		0.33	0.33	
66自動車運転の職業	776	695	81	1,939	1,708	231	2.50	2.46	2.85
67船舶・航空機運転	2	2		0	0		0.00	0.00	
68その他の輸送の職業	134	120	14	48	39	9	0.36	0.33	0.64
69定置・建設機械運転	201	186	15	446	435	11	2.22	2.34	0.73
J建設・採掘の職業	963	925	38	3,599	3,553	46	3.74	3.84	1.21
70建設躯体工事の職業	50	47	3	389	387	2	7.78	8.23	0.67
71建設の職業	152	141	11	642	630	12	4.22	4.47	1.09
72電気工事の職業	156	153	3	411	409	2	2.63	2.67	0.67
73土木の職業	603	582	21	2,154	2,124	30	3.57	3.65	1.43
74採掘の職業	2	2		3	3	0	1.50	1.50	
K運搬・清掃等の職業	3926	2,329	1,597	2,571	1,130	1,441	0.65	0.49	0.90
75運搬の職業	1020	833	187	939	618	321	0.92	0.74	1.72
76清掃の職業	781	323	458	1,012	242	770	1.30	0.75	1.68
77包装の職業	68	31	37	120	32	88	1.76	1.03	2.38
78その他の運搬等の職業	2057	1,142	915	500	238	262	0.24	0.21	0.29
分類不能の職業	397	253	144	0			0.00	0.00	0.00

福島所 職業別(常用計)	25.12月								
	有効求職			有効求人			有効求人倍率		
	計	一般	パート	計	一般	パート	計	一般	パート
職業計	5,436	4,028	1,408	6,445	4,431	2,014	1.19	1.10	1.43
A管理的職業	21	19	2	20	20	0	0.95	1.05	0.00
B専門的・技術的職業	602	479	123	1,208	961	247	2.01	2.01	2.01
07開発技術者	36	35	1	14	14	0	0.39	0.40	0.00
08製造技術者	50	48	2	12	11	1	0.24	0.23	0.50
09建築・土木技術者等	30	29	1	171	171	0	5.70	5.90	0.00
10情報処理・通信技術者	62	61	1	16	16	0	0.26	0.26	0.00
11その他の技術者	10	10	0	2	2	0	0.20	0.20	
12医師、薬剤師等	3	1	2	28	19	9	9.33	19.00	4.50
13保健師、助産師等	108	66	42	307	239	68	2.84	3.62	1.62
14医療技術者	26	16	10	84	68	16	3.23	4.25	1.60
15その他の保健医療	22	17	5	41	37	4	1.86	2.18	0.80
16社会福祉の専門的職業	128	90	38	201	174	27	1.57	1.93	0.71
22美術家、デザイナー等	31	29	2	10	10	0	0.32	0.34	0.00
05.06.17～21.23.24その他	96	77	19	322	200	122	3.35	2.60	6.42
C事務的職業	1,688	1,262	426	682	495	187	0.40	0.39	0.44
25一般事務員	1,507	1,125	382	496	348	148	0.33	0.31	0.39
26会計事務員	55	45	10	54	40	14	0.98	0.89	1.40
27生産関連事務員	49	35	14	53	46	7	1.08	1.31	0.50
28営業・販売関連事務員	38	34	4	40	28	12	1.05	0.82	3.00
29外勤事務員	4	1	3	11	11	0	2.75	11.00	0.00
30運輸・郵便事務	0	0	0	17	14	3			
31事務用機器操作の職業	35	22	13	11	8	3	0.31	0.36	0.23
D販売の職業	524	351	173	691	451	240	1.32	1.28	1.39
32商品販売の職業	343	191	152	420	195	225	1.22	1.02	1.48
33販売類似の職業	35	22	13	29	27	2	0.83	1.23	0.15
34営業の職業	146	138	8	242	229	13	1.66	1.66	1.63
Eサービスの職業	617	400	217	1,545	800	745	2.50	2.00	3.43
35家庭生活支援サービス	2	0	2	5	0	5	2.50		2.50
36介護サービスの職業	239	172	67	576	363	213	2.41	2.11	3.18
37保健医療サービス	51	33	18	86	69	17	1.69	2.09	0.94
38生活衛生サービス	28	20	8	77	53	24	2.75	2.65	3.00
39飲食物調理の職業	154	75	79	236	124	112	1.53	1.65	1.42
40接客・給仕の職業	99	66	33	427	149	278	4.31	2.26	8.42
41居住施設・ビルの管理	18	12	6	9	4	5	0.50	0.33	0.83
42その他のサービス	26	22	4	129	38	91	4.96	1.73	22.75
F保安の職業	39	35	4	296	256	40	7.59	7.31	10.00
G農林漁業の職業	37	23	14	29	19	10	0.78	0.83	0.71
H生産工程の職業	828	701	127	608	445	163	0.73	0.63	1.28
49生産設備(金属)	9	8	1	3	3	0	0.33	0.38	0.00
50生産設備(金属除く)	20	17	3	5	5	0	0.25	0.29	0.00
51生産設備(機械)	30	29	1	0	0	0	0.00	0.00	0.00
52金属材料製造等	85	75	10	90	81	9	1.06	1.08	0.90
54製品製造・加工処理	198	141	57	268	135	133	1.35	0.96	2.33
57機械組立の職業	359	319	40	114	95	19	0.32	0.30	0.48
60機械整備・修理の職業	44	43	1	72	72	0	1.64	1.67	0.00
61製品検査(金属)	4	4	0	6	6	0	1.50	1.50	
62製品検査(金属除く)	16	12	4	12	11	1	0.75	0.92	0.25
63機械検査の職業	30	24	6	1	1	0	0.03	0.04	0.00
64生産関連・生産類似	33	29	4	37	36	1	1.12	1.24	0.25
I輸送・機械運転の職業	189	164	25	425	384	41	2.25	2.34	1.64
65鉄道運転の職業	1	1	0	0	0	0	0.00	0.00	
66自動車運転の職業	132	112	20	347	314	33	2.63	2.80	1.65
67船舶・航空機運転	0	0	0	0	0	0			
68その他の輸送の職業	29	28	1	11	5	6	0.38	0.18	6.00
69定置・建設機械運転	27	23	4	67	65	2	2.48	2.83	0.50
J建設・採掘の職業	172	167	5	458	457	1	2.66	2.74	0.20
70建設躯体工事の職業	10	10	0	79	79	0	7.90	7.90	
71建設の職業	24	23	1	80	79	1	3.33	3.43	1.00
72電気工事の職業	27	27	0	45	45	0	1.67	1.67	
73土木の職業	111	107	4	254	254	0	2.29	2.37	0.00
74採掘の職業	0	0	0	0	0	0			
K運搬・清掃等の職業	651	383	268	483	143	340	0.74	0.37	1.27
75運搬の職業	152	127	25	117	65	52	0.77	0.51	2.08
76清掃の職業	116	47	69	281	38	243	2.42	0.81	3.52
77包装の職業	12	6	6	8	0	8	0.67	0.00	1.33
78その他の運搬等の職業	371	203	168	77	40	37	0.21	0.20	0.22
分類不能の職業	68	44	24	0	0	0	0.00	0.00	0.00

平所 職業別(常用計)	25.12月								
	有効求職			有効求人			有効求人倍率		
	計	一般	パート	計	一般	パート	計	一般	パート
職業計	5,157	3,690	1,467	7,016	4,996	2,020	1.36	1.35	1.38
A管理的職業	14	13	1	17	17	0	1.21	1.31	0.00
B専門的・技術的職業	544	402	142	1,200	961	239	2.21	2.39	1.68
07開発技術者	51	46	5	58	58	0	1.14	1.26	0.00
08製造技術者	57	47	10	15	15	0	0.26	0.32	0.00
09建築・土木技術者等	48	45	3	156	155	1	3.25	3.44	0.33
10情報処理・通信技術者	37	35	2	52	52	0	1.41	1.49	0.00
11その他の技術者	10	9	1	4	4	0	0.40	0.44	0.00
12医師、薬剤師等	2	2		64	43	21	32.00	21.50	
13保健師、助産師等	104	59	45	404	283	121	3.88	4.80	2.69
14医療技術者	18	11	7	102	82	20	5.67	7.45	2.86
15その他の保健医療	27	19	8	73	65	8	2.70	3.42	1.00
16社会福祉の専門的職業	98	61	37	170	131	39	1.73	2.15	1.05
22美術家、デザイナー等	23	22	1	29	27	2	1.26	1.23	2.00
05.06.17~21.23.24その他	69	46	23	73	46	27	1.06	1.00	1.17
C事務的職業	1,300	900	400	550	362	188	0.42	0.40	0.47
25一般事務員	1,153	787	366	398	249	149	0.35	0.32	0.41
26会計事務員	58	43	15	36	32	4	0.62	0.74	0.27
27生産関連事務員	29	22	7	29	18	11	1.00	0.82	1.57
28営業・販売関連事務員	36	31	5	53	40	13	1.47	1.29	2.60
29外勤事務員	2	2		0	0	0	0.00	0.00	
30運輸・郵便事務	4	4		21	21	0	5.25	5.25	
31事務用機器操作の職業	18	11	7	13	2	11	0.72	0.18	1.57
D販売の職業	425	295	130	701	408	293	1.65	1.38	2.25
32商品販売の職業	316	194	122	457	171	286	1.45	0.88	2.34
33販売類似の職業	8	6	2	11	11	0	1.38	1.83	0.00
34営業の職業	101	95	6	233	226	7	2.31	2.38	1.17
Eサービスの職業	633	364	269	1,626	789	837	2.57	2.17	3.11
35家庭生活支援サービス	3	2	1	1	0	1	0.33	0.00	1.00
36介護サービスの職業	191	116	75	668	378	290	3.50	3.26	3.87
37保健医療サービス	56	41	15	108	89	19	1.93	2.17	1.27
38生活衛生サービス	29	17	12	106	72	34	3.66	4.24	2.83
39飲食物調理の職業	149	64	85	345	114	231	2.32	1.78	2.72
40接客・給仕の職業	147	81	66	329	94	235	2.24	1.16	3.56
41居住施設・ビルの管理	15	12	3	5	2	3	0.33	0.17	1.00
42その他のサービス	43	31	12	64	40	24	1.49	1.29	2.00
F保安の職業	35	31	4	180	149	31	5.14	4.81	7.75
G農林漁業の職業	48	34	14	72	57	15	1.50	1.68	1.07
H生産工程の職業	841	695	146	887	761	126	1.05	1.09	0.86
49生産設備(金属)	5	5		1	1		0.20	0.20	
50生産設備(金属除く)	17	17		7	7		0.41	0.41	
51生産設備(機械)	13	13		6	6	0	0.46	0.46	
52金属材料製造等	122	118	4	217	211	6	1.78	1.79	1.50
54製品製造・加工処理	251	201	50	357	265	92	1.42	1.32	1.84
57機械組立の職業	273	215	58	105	89	16	0.38	0.41	0.28
60機械整備・修理の職業	41	38	3	69	64	5	1.68	1.68	1.67
61製品検査(金属)	17	15	2	2	2	0	0.12	0.13	0.00
62製品検査(金属除く)	17	11	6	38	34	4	2.24	3.09	0.67
63機械検査の職業	41	22	19	36	35	1	0.88	1.59	0.05
64生産関連・生産類似	44	40	4	49	47	2	1.11	1.18	0.50
I輸送・機械運転の職業	254	232	22	474	420	54	1.87	1.81	2.45
65鉄道運転の職業	0			1	1				
66自動車運転の職業	173	157	16	375	322	53	2.17	2.05	3.31
67船舶・航空機運転	1	1		0	0		0.00	0.00	
68その他の輸送の職業	37	33	4	20	19	1	0.54	0.58	0.25
69位置・建設機械運転	43	41	2	78	78	0	1.81	1.90	0.00
J建設・採掘の職業	225	220	5	814	799	15	3.62	3.63	3.00
70建設躯体工事の職業	7	7		90	90	0	12.86	12.86	
71建設の職業	28	26	2	148	142	6	5.29	5.46	3.00
72電気工事の職業	55	55		104	103	1	1.89	1.87	
73土木の職業	134	131	3	471	463	8	3.51	3.53	2.67
74採掘の職業	1	1		1	1		1.00	1.00	
K運搬・清掃等の職業	755	451	304	495	273	222	0.66	0.61	0.73
75運搬の職業	169	134	35	185	138	47	1.09	1.03	1.34
76清掃の職業	168	66	102	172	47	125	1.02	0.71	1.23
77包装の職業	11	8	3	21	20	1	1.91	2.50	0.33
78その他の運搬等の職業	407	243	164	117	68	49	0.29	0.28	0.30
分類不能の職業	83	53	30	0			0.00	0.00	0.00

会津若松所 職業別(常用計)	25.12月								
	有効求職			有効求人			有効求人倍率		
	計	一般	パート	計	一般	パート	計	一般	パート
職業計	4,402	3,322	1,080	3,802	2,346	1,456	0.86	0.71	1.35
A管理的職業	17	15	2	7	7	0	0.41	0.47	0.00
B専門的・技術的職業	422	351	71	503	426	77	1.19	1.21	1.08
07開発技術者	21	20	1	8	8		0.38	0.40	0.00
08製造技術者	56	55	1	12	12	0	0.21	0.22	0.00
09建築・土木技術者等	24	22	2	80	80	0	3.33	3.64	0.00
10情報処理・通信技術者	40	39	1	28	27	1	0.70	0.69	1.00
11その他の技術者	15	15		0	0		0.00	0.00	
12医師、薬剤師等	3	2	1	9	6	3	3.00	3.00	3.00
13保健師、助産師等	87	61	26	157	129	28	1.80	2.11	1.08
14医療技術者	10	9	1	37	32	5	3.70	3.56	5.00
15その他の保健医療	13	12	1	7	7	0	0.54	0.58	0.00
16社会福祉の専門的職業	90	65	25	125	101	24	1.39	1.55	0.96
22美術家、デザイナー等	9	8	1	4	4	0	0.44	0.50	0.00
05.06.17～21.23.24その他	54	43	11	36	20	16	0.67	0.47	1.45
C事務的職業	1,083	871	212	289	204	85	0.27	0.23	0.40
25一般事務員	959	768	191	181	125	56	0.19	0.16	0.29
26会計事務員	37	29	8	32	29	3	0.86	1.00	0.38
27生産関連事務員	30	23	7	43	25	18	1.43	1.09	2.57
28営業・販売関連事務員	33	32	1	19	14	5	0.58	0.44	5.00
29外勤事務員	0	0		0	0	0			
30運輸・郵便事務	7	7		7	7	0	1.00	1.00	
31事務用機器操作の職業	17	12	5	7	4	3	0.41	0.33	0.60
D販売の職業	376	256	120	613	290	323	1.63	1.13	2.69
32商品販売の職業	277	163	114	465	150	315	1.68	0.92	2.76
33販売類似の職業	3	3		3	3	0	1.00	1.00	
34営業の職業	96	90	6	145	137	8	1.51	1.52	1.33
Eサービスの職業	624	418	206	1,035	473	562	1.66	1.13	2.73
35家庭生活支援サービス	5	3	2	0	0	0	0.00	0.00	0.00
36介護サービスの職業	158	117	41	238	145	93	1.51	1.24	2.27
37保健医療サービス	25	21	4	38	24	14	1.52	1.14	3.50
38生活衛生サービス	19	14	5	76	40	36	4.00	2.86	7.20
39飲食物調理の職業	163	94	69	157	89	68	0.96	0.95	0.99
40接客・給仕の職業	197	128	69	486	159	327	2.47	1.24	4.74
41居住施設・ビルの管理	16	12	4	10	5	5	0.63	0.42	1.25
42その他のサービス	41	29	12	30	11	19	0.73	0.38	1.58
F保安の職業	18	13	5	125	78	47	6.94	6.00	9.40
G農林漁業の職業	52	44	8	30	30	0	0.58	0.68	0.00
H生産工程の職業	848	721	127	486	393	93	0.57	0.55	0.73
49生産設備(金属)	4	4		1	1		0.25	0.25	
50生産設備(金属除く)	7	7		3	1	2	0.43	0.14	
51生産設備(機械)	13	13		0	0	0	0.00	0.00	
52金属材料製造等	94	89	5	97	97	0	1.03	1.09	0.00
54製品製造・加工処理	154	109	45	175	130	45	1.14	1.19	1.00
57機械組立の職業	469	408	61	116	92	24	0.25	0.23	0.39
60機械整備・修理の職業	50	50	0	41	37	4	0.82	0.74	
61製品検査(金属)	5	5		2	1	1	0.40	0.20	
62製品検査(金属除く)	5	3	2	13	8	5	2.60	2.67	2.50
63機械検査の職業	22	12	10	22	11	11	1.00	0.92	1.10
64生産関連・生産類似	25	21	4	16	15	1	0.64	0.71	0.25
I輸送・機械運転の職業	153	135	18	148	108	40	0.97	0.80	2.22
65鉄道運転の職業	0			0					
66自動車運転の職業	111	96	15	105	72	33	0.95	0.75	2.20
67船舶・航空機運転	0			0	0				
68その他の輸送の職業	4	4		0	0	0	0.00	0.00	
69定置・建設機械運転	38	35	3	43	36	7	1.13	1.03	2.33
J建設・採掘の職業	123	115	8	231	230	1	1.88	2.00	0.13
70建設躯体工事の職業	4	3	1	27	27	0	6.75	9.00	0.00
71建設の職業	38	35	3	49	48	1	1.29	1.37	0.33
72電気工事の職業	23	22	1	42	42	0	1.83	1.91	0.00
73土木の職業	58	55	3	112	112	0	1.93	2.04	0.00
74採掘の職業	0			1	1				
K運搬・清掃等の職業	670	378	292	335	107	228	0.50	0.28	0.78
75運搬の職業	178	139	39	97	60	37	0.54	0.43	0.95
76清掃の職業	154	66	88	143	28	115	0.93	0.42	1.31
77包装の職業	17	4	13	41	0	41	2.41	0.00	3.15
78その他の運搬等の職業	321	169	152	54	19	35	0.17	0.11	0.23
分類不能の職業	16	5	11	0			0.00	0.00	0.00

郡山所 職業別(常用計)	25.12月								
	有効求職			有効求人			有効求人倍率		
	計	一般	パート	計	一般	パート	計	一般	パート
職業計	6,584	4,990	1,594	8,413	5,703	2,710	1.28	1.14	1.70
A管理的職業	12	12		54	54	0	4.50	4.50	#DIV/0!
B専門的・技術的職業	709	565	144	1,782	1,328	454	2.51	2.35	3.15
07開発技術者	52	52		139	138	1	2.67	2.65	
08製造技術者	93	84	9	49	49	0	0.53	0.58	0.00
09建築・土木技術者等	43	38	5	210	209	1	4.88	5.50	0.20
10情報処理・通信技術者	62	53	9	86	83	3	1.39	1.57	0.33
11その他の技術者	10	10		7	7	0	0.70	0.70	
12医師、薬剤師等	6	3	3	458	237	221	76.33	79.00	73.67
13保健師、助産師等	99	61	38	268	198	70	2.71	3.25	1.84
14医療技術者	23	18	5	63	49	14	2.74	2.72	2.80
15その他の保健医療	54	43	11	40	34	6	0.74	0.79	0.55
16社会福祉の専門的職業	106	80	26	193	159	34	1.82	1.99	1.31
22美術家、デザイナー等	63	54	9	32	25	7	0.51	0.46	0.78
05.06.17~21.23.24その他	98	69	29	237	140	97	2.42	2.03	3.34
C事務的職業	1,872	1,421	451	1,010	533	477	0.54	0.38	1.06
25一般事務員	1,610	1,193	417	746	345	401	0.46	0.29	0.96
26会計事務員	92	79	13	68	55	13	0.74	0.70	1.00
27生産関連事務員	61	52	9	73	47	26	1.20	0.90	2.89
28営業・販売関連事務員	80	73	7	97	74	23	1.21	1.01	3.29
29外勤事務員	0			9	2	7			
30運輸・郵便事務	11	10	1	10	6	4	0.91	0.60	4.00
31事務用機器操作の職業	18	14	4	7	4	3	0.39	0.29	0.75
D販売の職業	654	492	162	975	602	373	1.49	1.22	2.30
32商品販売の職業	443	287	156	613	248	365	1.38	0.86	2.34
33販売類似の職業	8	7	1	22	22	0	2.75	3.14	0.00
34営業の職業	203	198	5	340	332	8	1.67	1.68	1.60
Eサービスの職業	743	475	268	1,602	849	753	2.16	1.79	2.81
35家庭生活支援サービス	4	2	2	10	4	6	2.50	2.00	3.00
36介護サービスの職業	217	160	57	501	368	133	2.31	2.30	2.33
37保健医療サービス	49	36	13	48	40	8	0.98	1.11	0.62
38生活衛生サービス	48	35	13	162	105	57	3.38	3.00	4.38
39飲食物調理の職業	192	91	101	316	137	179	1.65	1.51	1.77
40接客・給仕の職業	158	98	60	491	167	324	3.11	1.70	5.40
41居住施設・ビルの管理	24	20	4	15	5	10	0.63	0.25	2.50
42その他のサービス	51	33	18	59	23	36	1.16	0.70	2.00
F保安の職業	31	27	4	418	329	89	13.48	12.19	22.25
G農林漁業の職業	30	22	8	25	15	10	0.83	0.68	1.25
H生産工程の職業	1,139	979	160	607	490	117	0.53	0.50	0.73
49生産設備(金属)	3	3		0	0		0.00	0.00	
50生産設備(金属除く)	11	10	1	3	3	0	0.27	0.30	0.00
51生産設備(機械)	85	85	0	17	17		0.20	0.20	
52金属材料製造等	120	116	4	92	90	2	0.77	0.78	0.50
54製品製造・加工処理	247	171	76	215	119	96	0.87	0.70	1.26
57機械組立の職業	483	423	60	60	59	1	0.12	0.14	0.02
60機械整備・修理の職業	67	65	2	105	101	4	1.57	1.55	2.00
61製品検査(金属)	18	16	2	10	6	4	0.56	0.38	2.00
62製品検査(金属除く)	19	17	2	46	42	4	2.42	2.47	2.00
63機械検査の職業	47	36	11	12	11	1	0.26	0.31	0.09
64生産関連・生産類似	39	37	2	47	42	5	1.21	1.14	2.50
I輸送・機械運転の職業	230	210	20	529	457	72	2.30	2.18	3.60
65鉄道運転の職業	0			0					
66自動車運転の職業	158	142	16	468	397	71	2.96	2.80	4.44
67船舶・航空機運転	0			0					
68その他の輸送の職業	25	22	3	2	2	0	0.08	0.09	0.00
69定置・建設機械運転	47	46	1	59	58	1	1.26	1.26	1.00
J建設・採掘の職業	221	211	10	833	807	26	3.77	3.82	2.60
70建設躯体工事の職業	16	14	2	66	64	2	4.13	4.57	1.00
71建設の職業	35	32	3	161	159	2	4.60	4.97	0.67
72電気工事の職業	24	23	1	83	83	0	3.46	3.61	0.00
73土木の職業	146	142	4	522	500	22	3.58	3.52	5.50
74採掘の職業	0			1	1				
K運搬・清掃等の職業	876	522	354	578	239	339	0.66	0.46	0.96
75運搬の職業	282	243	39	211	137	74	0.75	0.56	1.90
76清掃の職業	151	58	93	228	53	175	1.51	0.91	1.88
77包装の職業	12	4	8	24	5	19	2.00	1.25	2.38
78その他の運搬等の職業	431	217	214	115	44	71	0.27	0.20	0.33
分類不能の職業	67	54	13	0			0.00	0.00	0.00

白河所 職業別(常用計)	25.12月								
	有効求職			有効求人			有効求人倍率		
	計	一般	パート	計	一般	パート	計	一般	パート
職業計	1,999	1,510	489	1,976	1,556	420	0.99	1.03	0.86
A 管理的職業	10	10		6	6	0	0.60	0.60	#DIV/0!
B 専門的・技術的職業	206	173	33	317	274	43	1.54	1.58	1.30
07 開発技術者	16	16		33	33	0	2.06	2.06	
08 製造技術者	47	44	3	8	8	0	0.17	0.18	0.00
09 建築・土木技術者等	9	9		40	40	0	4.44	4.44	
10 情報処理・通信技術者	14	14		11	11		0.79	0.79	
11 その他の技術者	3	3		2	2		0.67	0.67	
12 医師、薬剤師等	1	1		5	4	1	5.00	4.00	
13 保健師、助産師等	39	25	14	80	68	12	2.05	2.72	0.86
14 医療技術者	6	3	3	21	19	2	3.50	6.33	0.67
15 その他の保健医療	10	9	1	4	3	1	0.40	0.33	1.00
16 社会福祉の専門的職業	31	27	4	75	68	7	2.42	2.52	1.75
22 美術家、デザイナー等	7	7		0	0	0	0.00	0.00	
05.06.17~21.23.24その他	23	15	8	38	18	20	1.65	1.20	2.50
C 事務的職業	450	347	103	152	116	36	0.34	0.33	0.35
25 一般事務員	371	281	90	105	82	23	0.28	0.29	0.26
26 会計事務員	16	12	4	11	9	2	0.69	0.75	0.50
27 生産関連事務員	33	27	6	13	11	2	0.39	0.41	0.33
28 営業・販売関連事務員	26	24	2	7	7	0	0.27	0.29	0.00
29 外勤事務員	0			1	0	1			
30 運輸・郵便事務	2	2		15	7	8	7.50	3.50	
31 事務用機器操作の職業	2	1	1	0	0	0	0.00	0.00	0.00
D 販売の職業	142	98	44	147	83	64	1.04	0.85	1.45
32 商品販売の職業	102	60	42	98	38	60	0.96	0.63	1.43
33 販売類似の職業	4	4		0	0	0	0.00	0.00	
34 営業の職業	36	34	2	49	45	4	1.36	1.32	2.00
E サービスの職業	240	168	72	286	147	139	1.19	0.88	1.93
35 家庭生活支援サービス	0			1	1	0			
36 介護サービスの職業	74	56	18	100	67	33	1.35	1.20	1.83
37 保健医療サービス	14	11	3	19	13	6	1.36	1.18	2.00
38 生活衛生サービス	8	7	1	6	3	3	0.75	0.43	3.00
39 飲食物調理の職業	46	25	21	77	29	48	1.67	1.16	2.29
40 接客・給仕の職業	65	47	18	67	27	40	1.03	0.57	2.22
41 居住施設・ビルの管理	3	2	1	4	1	3	1.33	0.50	3.00
42 その他のサービス	30	20	10	12	6	6	0.40	0.30	0.60
F 保安の職業	10	9	1	106	80	26	10.60	8.89	26.00
G 農林漁業の職業	24	20	4	36	30	6	1.50	1.50	1.50
H 生産工程の職業	441	364	77	413	352	61	0.94	0.97	0.79
49 生産設備(金属)	4	4		13	13	0	3.25	3.25	
50 生産設備(金属除く)	2	1	1	2	2		1.00	2.00	0.00
51 生産設備(機械)	3	3		0	0		0.00	0.00	
52 金属材料製造等	71	67	4	113	104	9	1.59	1.55	2.25
54 製品製造・加工処理	110	86	24	162	139	23	1.47	1.62	0.96
57 機械組立の職業	147	123	24	58	35	23	0.39	0.28	0.96
60 機械整備・修理の職業	22	21	1	20	20	0	0.91	0.95	0.00
61 製品検査(金属)	21	14	7	3	2	1	0.14	0.14	0.14
62 製品検査(金属除く)	18	10	8	13	10	3	0.72	1.00	0.38
63 機械検査の職業	25	20	5	7	7	0	0.28	0.35	0.00
64 生産関連・生産類似	18	15	3	22	20	2	1.22	1.33	0.67
I 輸送・機械運転の職業	71	62	9	173	165	8	2.44	2.66	0.89
65 鉄道運転の職業	0			0					
66 自動車運転の職業	52	46	6	141	134	7	2.71	2.91	1.17
67 船舶・航空機運転	0			0					
68 その他の輸送の職業	10	8	2	4	4	0	0.40	0.50	0.00
69 定置・建設機械運転	9	8	1	28	27	1	3.11	3.38	1.00
J 建設・採掘の職業	38	35	3	209	209	0	5.50	5.97	0.00
70 建設躯体工事の職業	4	4		12	12		3.00	3.00	
71 建設の職業	5	5		49	49	0	9.80	9.80	
72 電気工事の職業	3	3		27	27	0	9.00	9.00	
73 土木の職業	26	23	3	121	121	0	4.65	5.26	0.00
74 採掘の職業	0			0	0				
K 運搬・清掃等の職業	245	147	98	131	94	37	0.53	0.64	0.38
75 運搬の職業	62	50	12	81	73	8	1.31	1.46	0.67
76 清掃の職業	51	21	30	36	14	22	0.71	0.67	0.73
77 包装の職業	5	4	1	4	4	0	0.80	1.00	0.00
78 その他の運搬等の職業	127	72	55	10	3	7	0.08	0.04	0.13
分類不能の職業	122	77	45	0			0.00	0.00	0.00

須賀川所 職業別(常用計)	25.12月								
	有効求職			有効求人			有効求人倍率		
	計	一般	パート	計	一般	パート	計	一般	パート
職業計	1,885	1,467	418	1,759	1,318	441	0.93	0.90	1.06
A管理的職業	8	8		10	10		1.25	1.25	#DIV/0!
B専門的・技術的職業	180	156	24	328	279	49	1.82	1.79	2.04
07開発技術者	9	9		18	18	0	2.00	2.00	
08製造技術者	16	13	3	8	8	0	0.50	0.62	0.00
09建築・土木技術者等	11	11		26	26	0	2.36	2.36	
10情報処理・通信技術者	9	9		16	16	0	1.78	1.78	
11その他の技術者	2	2		1	1		0.50	0.50	
12医師、薬剤師等	0			8	6	2			
13保健師、助産師等	23	17	6	71	60	11	3.09	3.53	1.83
14医療技術者	8	5	3	33	25	8	4.13	5.00	2.67
15その他の保健医療	14	13	1	16	16	0	1.14	1.23	0.00
16社会福祉の専門的職業	53	45	8	104	86	18	1.96	1.91	2.25
22美術家、デザイナー等	9	9		2	2		0.22	0.22	
05.06.17~21.23.24その他	26	23	3	25	15	10	0.96	0.65	3.33
C事務的職業	392	288	104	115	80	35	0.29	0.28	0.34
25一般事務員	334	239	95	65	44	21	0.19	0.18	0.22
26会計事務員	10	9	1	6	5	1	0.60	0.56	1.00
27生産関連事務員	23	22	1	21	17	4	0.91	0.77	4.00
28営業・販売関連事務員	18	14	4	11	10	1	0.61	0.71	0.25
29外勤事務員	0			0	0	0			
30運輸・郵便事務	2	1	1	8	4	4	4.00	4.00	4.00
31事務用機器操作の職業	5	3	2	4	0	4	0.80	0.00	2.00
D販売の職業	181	122	59	169	81	88	0.93	0.66	1.49
32商品販売の職業	141	86	55	121	33	88	0.86	0.38	1.60
33販売類似の職業	5	5		2	2	0	0.40	0.40	
34営業の職業	35	31	4	46	46	0	1.31	1.48	0.00
Eサービスの職業	187	141	46	293	157	136	1.57	1.11	2.96
35家庭生活支援サービス	2		2	0	0	0	0.00		0.00
36介護サービスの職業	66	54	12	100	78	22	1.52	1.44	1.83
37保健医療サービス	14	13	1	22	16	6	1.57	1.23	6.00
38生活衛生サービス	11	9	2	16	7	9	1.45	0.78	4.50
39飲食物調理の職業	37	25	12	67	25	42	1.81	1.00	3.50
40接客・給仕の職業	40	31	9	78	25	53	1.95	0.81	5.89
41居住施設・ビルの管理	1	1		0	0	0	0.00	0.00	
42その他のサービス	16	8	8	10	6	4	0.63	0.75	0.50
F保安の職業	5	4	1	9	7	2	1.80	1.75	2.00
G農林漁業の職業	12	9	3	10	8	2	0.83	0.89	0.67
H生産工程の職業	460	404	56	339	287	52	0.74	0.71	0.93
49生産設備(金属)	5	4	1	0	0		0.00	0.00	0.00
50生産設備(金属除く)	2	2		2	2		1.00	1.00	
51生産設備(機械)	9	9		0	0		0.00	0.00	
52金属材料製造等	66	61	5	81	78	3	1.23	1.28	0.60
54製品製造・加工処理	160	138	22	107	84	23	0.67	0.61	1.05
57機械組立の職業	143	127	16	91	75	16	0.64	0.59	1.00
60機械整備・修理の職業	14	14		18	15	3	1.29	1.07	
61製品検査(金属)	19	18	1	1	1	0	0.05	0.06	0.00
62製品検査(金属除く)	10	8	2	8	5	3	0.80	0.63	1.50
63機械検査の職業	13	7	6	10	8	2	0.77	1.14	0.33
64生産関連・生産類似	19	16	3	21	19	2	1.11	1.19	0.67
I輸送・機械運転の職業	72	67	5	171	168	3	2.38	2.51	0.60
65鉄道運転の職業	1	1		0			0.00	0.00	
66自動車運転の職業	52	51	1	160	157	3	3.08	3.08	3.00
67船舶・航空機運転	1	1		0			0.00	0.00	
68その他の輸送の職業	11	9	2	0	0	0	0.00	0.00	0.00
69定置・建設機械運転	7	5	2	11	11	0	1.57	2.20	0.00
J建設・採掘の職業	39	38	1	139	139	0	3.56	3.66	0.00
70建設躯体工事の職業	6	6		14	14		2.33	2.33	
71建設の職業	8	8		28	28	0	3.50	3.50	
72電気工事の職業	7	7		17	17	0	2.43	2.43	
73土木の職業	18	17	1	80	80	0	4.44	4.71	0.00
74採掘の職業	0			0	0				
K運搬・清掃等の職業	343	227	116	176	102	74	0.51	0.45	0.64
75運搬の職業	85	73	12	90	66	24	1.06	0.90	2.00
76清掃の職業	50	26	24	39	19	20	0.78	0.73	0.83
77包装の職業	5	3	2	18	3	15	3.60	1.00	7.50
78その他の運搬等の職業	203	125	78	29	14	15	0.14	0.11	0.19
分類不能の職業	6	3	3	0			0.00	0.00	0.00

相双所 職業別(常用計)	25.12月								
	有効求職			有効求人			有効求人倍率		
	計	一般	パート	計	一般	パート	計	一般	パート
職業計	1,264	949	315	3,379	2,481	898	2.67	2.61	2.85
A管理的職業	8	8		8	8		1.00	1.00	#DIV/0!
B専門的・技術的職業	79	62	17	517	418	99	6.54	6.74	5.82
07開発技術者	4	4		6	6	0	1.50	1.50	
08製造技術者	9	9		2	2		0.22	0.22	
09建築・土木技術者等	4	4		156	156	0	39.00	39.00	
10情報処理・通信技術者	4	4		3	3		0.75	0.75	
11その他の技術者	1	1		2	2		2.00	2.00	
12医師、薬剤師等	0			22	15	7			
13保健師、助産師等	16	10	6	170	126	44	10.63	12.60	7.33
14医療技術者	2	2		43	33	10	21.50	16.50	
15その他の保健医療	6	5	1	8	8	0	1.33	1.60	0.00
16社会福祉の専門的職業	17	12	5	50	36	14	2.94	3.00	2.80
22美術家、デザイナー等	2	2		2	0	2	1.00	0.00	
05.06.17～21.23.24その他	14	9	5	53	31	22	3.79	3.44	4.40
C事務的職業	322	233	89	257	200	57	0.80	0.86	0.64
25一般事務員	287	205	82	205	161	44	0.71	0.79	0.54
26会計事務員	10	9	1	16	12	4	1.60	1.33	4.00
27生産関連事務員	8	8	0	18	15	3	2.25	1.88	
28営業・販売関連事務員	10	7	3	5	0	5	0.50	0.00	1.67
29外勤事務員	2	1	1	6	6	0	3.00	6.00	0.00
30運輸・郵便事務	1	1	0	3	2	1	3.00	2.00	
31事務用機器操作の職業	4	2	2	4	4	0	1.00	2.00	0.00
D販売の職業	84	61	23	363	153	210	4.32	2.51	9.13
32商品販売の職業	58	35	23	296	92	204	5.10	2.63	8.87
33販売類似の職業	1	1		3	3	0	3.00	3.00	
34営業の職業	25	25		64	58	6	2.56	2.32	
Eサービスの職業	141	87	54	620	326	294	4.40	3.75	5.44
35家庭生活支援サービス	0			0	0	0			
36介護サービスの職業	53	34	19	292	224	68	5.51	6.59	3.58
37保健医療サービス	6	5	1	29	26	3	4.83	5.20	3.00
38生活衛生サービス	6	5	1	13	11	2	2.17	2.20	2.00
39飲食物調理の職業	34	16	18	142	40	102	4.18	2.50	5.67
40接客・給仕の職業	28	18	10	135	18	117	4.82	1.00	11.70
41居住施設・ビルの管理	4	4		2	2	0	0.50	0.50	
42その他のサービス	10	5	5	7	5	2	0.70	1.00	0.40
F保安の職業	10	8	2	46	43	3	4.60	5.38	1.50
G農林漁業の職業	16	12	4	61	27	34	3.81	2.25	8.50
H生産工程の職業	252	205	47	417	331	86	1.65	1.61	1.83
49生産設備(金属)	9	9		2	2		0.22	0.22	
50生産設備(金属除く)	6	5	1	5	0	5	0.83	0.00	5.00
51生産設備(機械)	16	14	2	12	12	0	0.75	0.86	0.00
52金属材料製造等	38	34	4	89	68	21	2.34	2.00	5.25
54製品製造・加工処理	47	29	18	168	121	47	3.57	4.17	2.61
57機械組立の職業	86	73	13	42	36	6	0.49	0.49	0.46
60機械整備・修理の職業	15	15	0	51	51	0	3.40	3.40	
61製品検査(金属)	7	4	3	7	6	1	1.00	1.50	0.33
62製品検査(金属除く)	3	2	1	25	21	4	8.33	10.50	4.00
63機械検査の職業	9	9		0	0	0	0.00	0.00	
64生産関連・生産類似	16	11	5	16	14	2	1.00	1.27	0.40
I輸送・機械運転の職業	76	71	5	304	282	22	4.00	3.97	4.40
65鉄道運転の職業	1	1		0			0.00	0.00	
66自動車運転の職業	53	49	4	184	162	22	3.47	3.31	5.50
67船舶・航空機運転	0			0					
68その他の輸送の職業	5	4	1	6	6		1.20	1.50	0.00
69定置・建設機械運転	17	17		114	114	0	6.71	6.71	
J建設・採掘の職業	99	95	4	611	611	0	6.17	6.43	0.00
70建設躯体工事の職業	0			47	47	0			
71建設の職業	11	9	2	69	69	0	6.27	7.67	0.00
72電気工事の職業	14	13	1	62	62	0	4.43	4.77	0.00
73土木の職業	73	72	1	433	433	0	5.93	6.01	0.00
74採掘の職業	1	1		0			0.00	0.00	
K運搬・清掃等の職業	168	103	65	175	82	93	1.04	0.80	1.43
75運搬の職業	21	16	5	60	27	33	2.86	1.69	6.60
76清掃の職業	53	25	28	81	32	49	1.53	1.28	1.75
77包装の職業	3	1	2	2	0	2	0.67	0.00	1.00
78その他の運搬等の職業	91	61	30	32	23	9	0.35	0.38	0.30
分類不能の職業	9	4	5	0			0.00	0.00	0.00



二本松所 職業別(常用計)	25.12月								
	有効求職			有効求人			有効求人倍率		
	計	一般	パート	計	一般	パート	計	一般	パート
職業計	1,392	1,014	378	1,936	1,363	573	1.39	1.34	1.52
A管理的職業	4	3	1	10	6	4	2.50	2.00	4.00
B専門的・技術的職業	103	84	19	284	240	44	2.76	2.86	2.32
07開発技術者	14	14	0	14	14		1.00	1.00	
08製造技術者	11	10	1	0	0		0.00	0.00	0.00
09建築・土木技術者等	3	3		74	74		24.67	24.67	
10情報処理・通信技術者	8	8		3	3		0.38	0.38	
11その他の技術者	0	0		1	1				
12医師、薬剤師等	1	1		3	3	0	3.00	3.00	
13保健師、助産師等	21	12	9	74	51	23	3.52	4.25	2.56
14医療技術者	2	2		31	24	7	15.50	12.00	
15その他の保健医療	0	0		5	5	0			
16社会福祉の専門的職業	16	10	6	55	51	4	3.44	5.10	0.67
22美術家、デザイナー等	12	12		0	0	0	0.00	0.00	
05.06.17～21.23.24その他	15	12	3	24	14	10	1.60	1.17	3.33
C事務的職業	301	222	79	95	61	34	0.32	0.27	0.43
25一般事務員	262	187	75	60	37	23	0.23	0.20	0.31
26会計事務員	12	12		8	7	1	0.67	0.58	
27生産関連事務員	16	14	2	16	9	7	1.00	0.64	3.50
28営業・販売関連事務員	6	6		5	4	1	0.83	0.67	
29外勤事務員	0			0	0	0			
30運輸・郵便事務	1	1	0	6	4	2	6.00	4.00	
31事務用機器操作の職業	4	2	2	0	0	0	0.00	0.00	0.00
D販売の職業	87	59	28	178	81	97	2.05	1.37	3.46
32商品販売の職業	60	33	27	109	23	86	1.82	0.70	3.19
33販売類似の職業	4	3	1	0	0		0.00	0.00	0.00
34営業の職業	23	23		69	58	11	3.00	2.52	
Eサービスの職業	188	116	72	307	125	182	1.63	1.08	2.53
35家庭生活支援サービス	2	1	1	0		0	0.00	0.00	0.00
36介護サービスの職業	78	53	25	94	62	32	1.21	1.17	1.28
37保健医療サービス	16	11	5	13	9	4	0.81	0.82	0.80
38生活衛生サービス	9	8	1	4	3	1	0.44	0.38	1.00
39飲食物調理の職業	34	15	19	67	14	53	1.97	0.93	2.79
40接客・給仕の職業	35	19	16	92	26	66	2.63	1.37	4.13
41居住施設・ビルの管理	3	2	1	2	2		0.67	1.00	0.00
42その他のサービス	11	7	4	35	9	26	3.18	1.29	6.50
F保安の職業	12	9	3	53	37	16	4.42	4.11	5.33
G農林漁業の職業	7	5	2	3	3	0	0.43	0.60	0.00
H生産工程の職業	329	276	53	294	220	74	0.89	0.80	1.40
49生産設備(金属)	21	18	3	0			0.00	0.00	0.00
50生産設備(金属除く)	7	7		1	1		0.14	0.14	
51生産設備(機械)	22	22		0	0		0.00	0.00	
52金属材料製造等	31	30	1	44	38	6	1.42	1.27	6.00
54製品製造・加工処理	62	47	15	168	109	59	2.71	2.32	3.93
57機械組立の職業	121	98	23	28	23	5	0.23	0.23	0.22
60機械整備・修理の職業	14	14		16	16	0	1.14	1.14	
61製品検査(金属)	4	2	2	11	11	0	2.75	5.50	0.00
62製品検査(金属除く)	9	6	3	4	2	2	0.44	0.33	0.67
63機械検査の職業	16	13	3	7	7	0	0.44	0.54	0.00
64生産関連・生産類似	22	19	3	15	13	2	0.68	0.68	0.67
I輸送・機械運転の職業	71	65	6	210	199	11	2.96	3.06	1.83
65鉄道運転の職業	0			0					
66自動車運転の職業	45	42	3	159	150	9	3.53	3.57	3.00
67船舶・航空機運転	0			0					
68その他の輸送の職業	13	12	1	5	3	2	0.38	0.25	2.00
69定置・建設機械運転	13	11	2	46	46	0	3.54	4.18	0.00
J建設・採掘の職業	46	44	2	304	301	3	6.61	6.84	1.50
70建設躯体工事の職業	3	3		54	54	0	18.00	18.00	
71建設の職業	3	3		58	56	2	19.33	18.67	
72電気工事の職業	3	3		31	30	1	10.33	10.00	
73土木の職業	37	35	2	161	161	0	4.35	4.60	0.00
74採掘の職業	0	0		0					
K運搬・清掃等の職業	218	118	100	198	90	108	0.91	0.76	1.08
75運搬の職業	71	51	20	98	52	46	1.38	1.02	2.30
76清掃の職業	38	14	24	32	11	21	0.84	0.79	0.88
77包装の職業	3	1	2	2	0	2	0.67	0.00	1.00
78その他の運搬等の職業	106	52	54	66	27	39	0.62	0.52	0.72
分類不能の職業	26	13	13	0			0.00	0.00	0.00