



平成25年12月27日公表

平成25年11月分

公共職業安定所業務取扱月報

福島労働局職業安定部

目 次

- 1. 概況
- 2. グラフでみる労働市場
- 3. 新規求人・新規求職の対前年同月増減率の推移
- 4. 雇用保険 受給資格決定件数・受給者実人員の推移
- 5. 一般職業紹介状況
- 6. 雇用保険業務概況
- 7. 職業別有効求職・有効求人バランスシート

本月報から抜粋して利用する場合には「公共職業安定所業務取扱月報から抜粋(または作成)」とご記入願います。

また、本月報に対するお問い合わせは福島労働局職業安定部(職業安定課地方労働市場情報官:電話024-529-5338)まで願います。

1. 概況 (学卒を除きパートを含む)

11月の新規求人数は、前年同月比で2.0%の増加となった。

新規求職申込件数は、前年同月比で▲9.9%の減少となった。

新規求人倍率(季節調整値)は1.78倍と前月を▲0.10ポイント下回り

前年同月(原数値)は0.23ポイント上回った。

また、有効求人倍率(季節調整値)は1.28倍と前月を0.01ポイント上回り

前年同月(原数値)も0.17ポイント上回った。

■ 求人

新規求人数は15,082人で前年同月比2.0%(296人)の増加となった。

《対前年同月増減数順》

増加した主な産業と対前年同月増加率・増加数		減少した主な産業と対前年同月減少率・減少数	
複合サービス事業	414.6% 340	運輸業、郵便業	▲20.0% ▲182
製造業	13.0% 197	建設業	▲5.9% ▲128
卸売、小売業	8.2% 177	情報通信業	▲33.2% ▲81
不動産業、物品賃貸業	111.0% 131	公務・その他	▲9.1% ▲79

(規模別)

規 模	前年同月比	規 模	前年同月比
29人以下	4.5%	300人～499人	39.5%
30人～99人	1.1%	500人～999人	329.3%
100～299人	▲29.0%	1,000人以上	▲65.3%

新規求人のうち、一般は9,970人で前年同月▲0.9%(▲91人)の減少となり

パートタイムは5,112人で前年同月比8.2%(387人)の増加となった。

月間有効求人数は42,426人で前年同月比3.7%(1,521人)の増加となった。

■ 求職

新規求職申込件数は、7,421件で前年同月比▲9.9%(▲812件)の減少となった。

このうち45歳以上の者の割合は、34.9%(前年同月差▲0.5ポイント低下)、雇用保険の一般受給資格決定者の割合は、20.6%(同▲2.7ポイント低下)となった。

月間有効求職者数は30,423人で前年同月比▲9.6%(▲3,237人)減少となった。

このうち、45歳以上の者の割合は、40.6%(前年同月0.3ポイント上昇)、雇用保険の受給者実人員の割合は、23.8%(同0.8ポイント上昇)を占めている。

■ 就職

就職件数は3,122件で前年同月比▲10.0%(▲345件)減少となった。

このうち、45歳以上の者の割合は、32.4%(前年同月と同率)となった。

■ 求人倍率

(原数値)

項 目	当月	前月	前年同月	対前月差 (ポイント)	対前年同月差 (ポイント)
新規求人倍率(倍)	2.03	2.02	1.80	0.01	0.23
有効求人倍率(倍)	1.39	1.36	1.22	0.03	0.17

(季節調整値)

項 目	当月	前月	前年同月	対前月差 (ポイント)	対前年同月差 (ポイント)
新規求人倍率(倍)	1.78	1.88	1.65	▲0.10	0.13
有効求人倍率(倍)	1.28	1.27	1.12	0.01	0.16

※求人倍率(季節調整値):平成24年12月以前は遡及改訂数値。

主要項目別推移 (各年11月分)

項 目	21年11月	22年11月	23年11月	24年11月	25年11月	21年度比
新規求人数(人)	7,476	8,250	13,982	14,786	15,082	101.7%
月間有効求人数(人)	17,522	21,890	34,164	40,905	42,426	142.1%
新規求職申込件数(件)	9,892	10,005	9,697	8,233	7,421	▲25.0%
月間有効求職者数(人)	48,180	42,417	43,626	33,660	30,423	▲36.9%
就職件数(件)	3,374	3,355	3,938	3,467	3,122	▲7.5%

2. グラフでみる労働市場 (学卒を除きパートを含む)

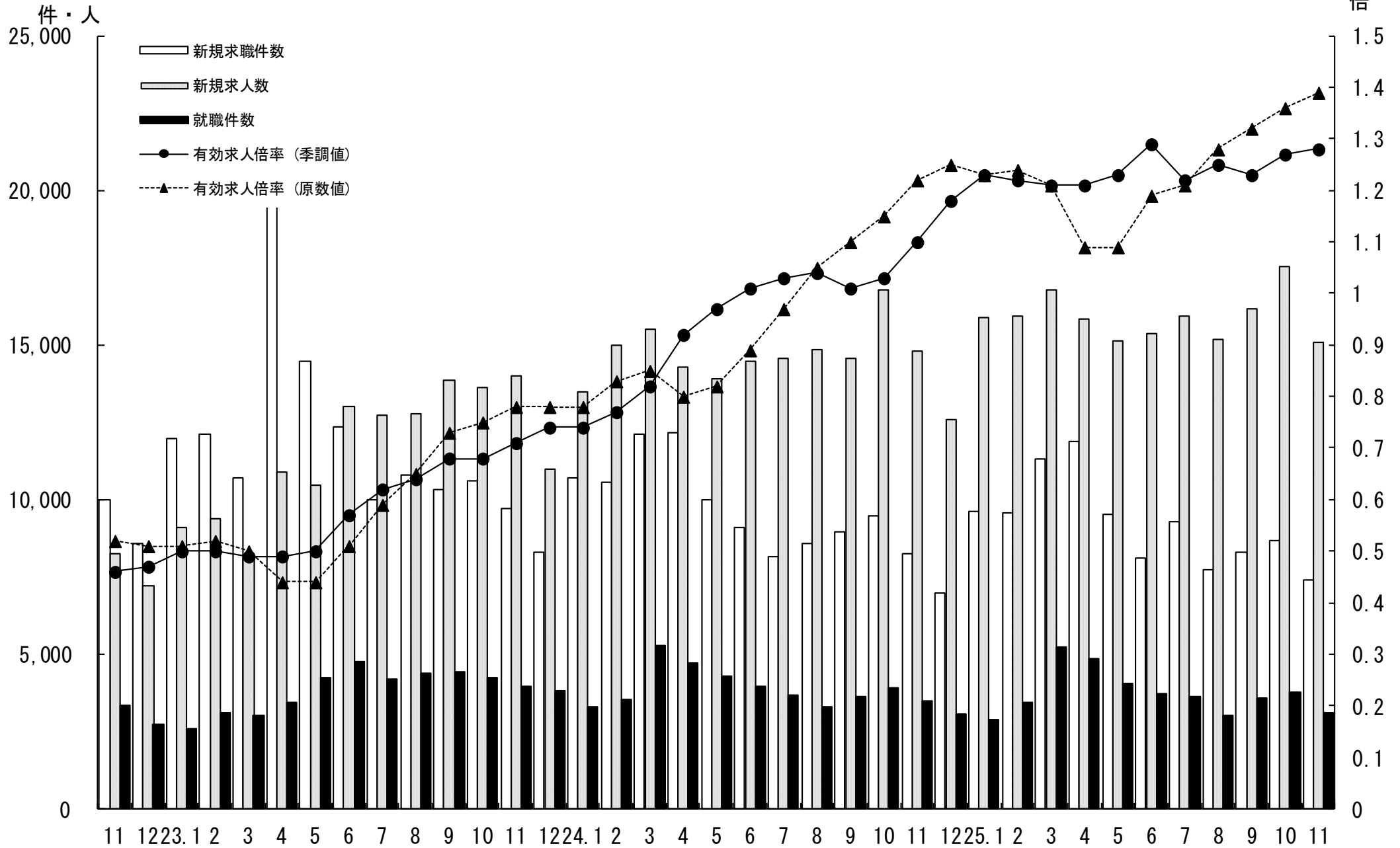

3. 新規求人・新規求職の対前年同月増減率の推移 (学卒を除きパートを含む)

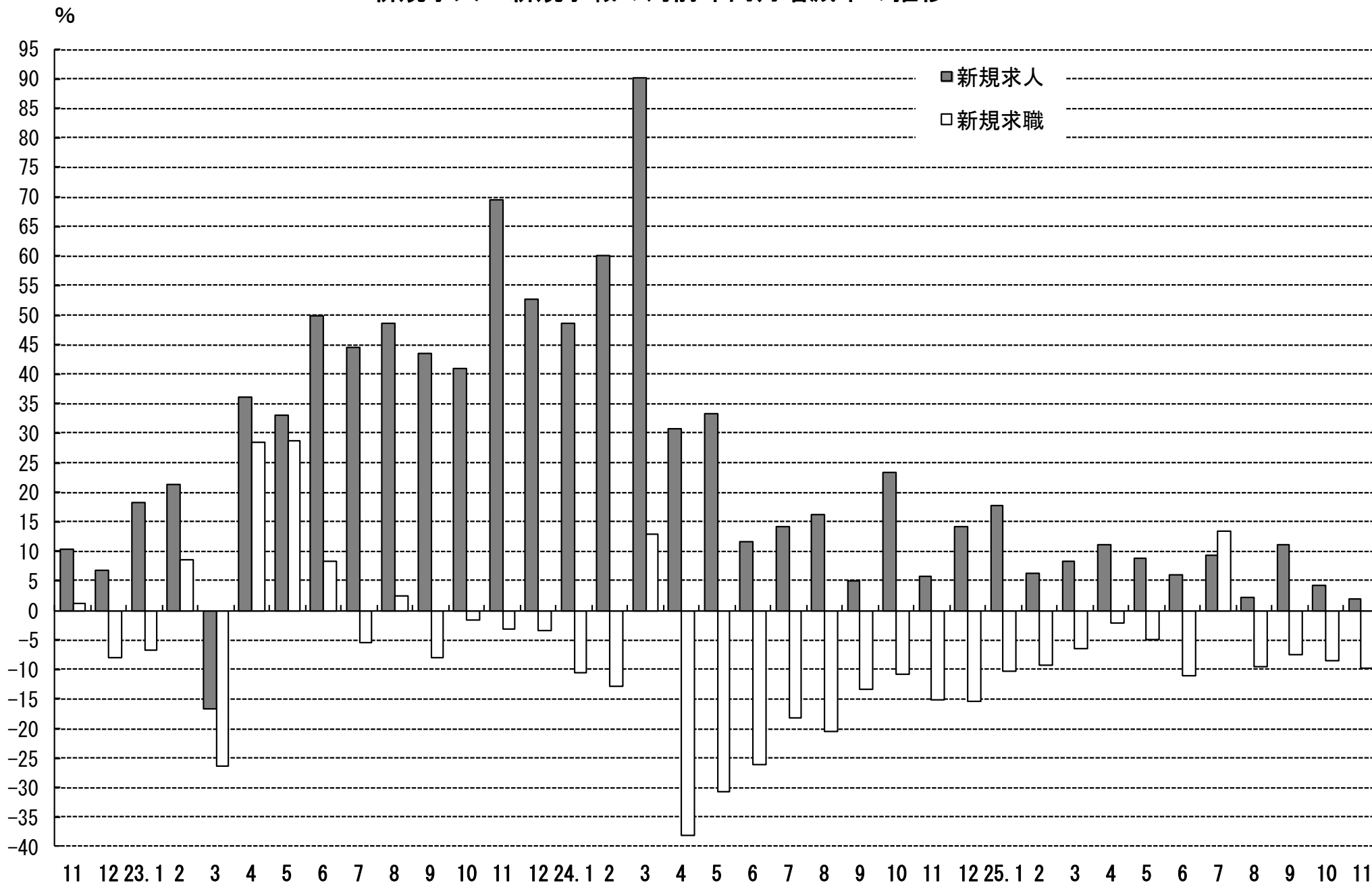

4. 雇用保険 受給資格決定件数・受給者実人員の推移

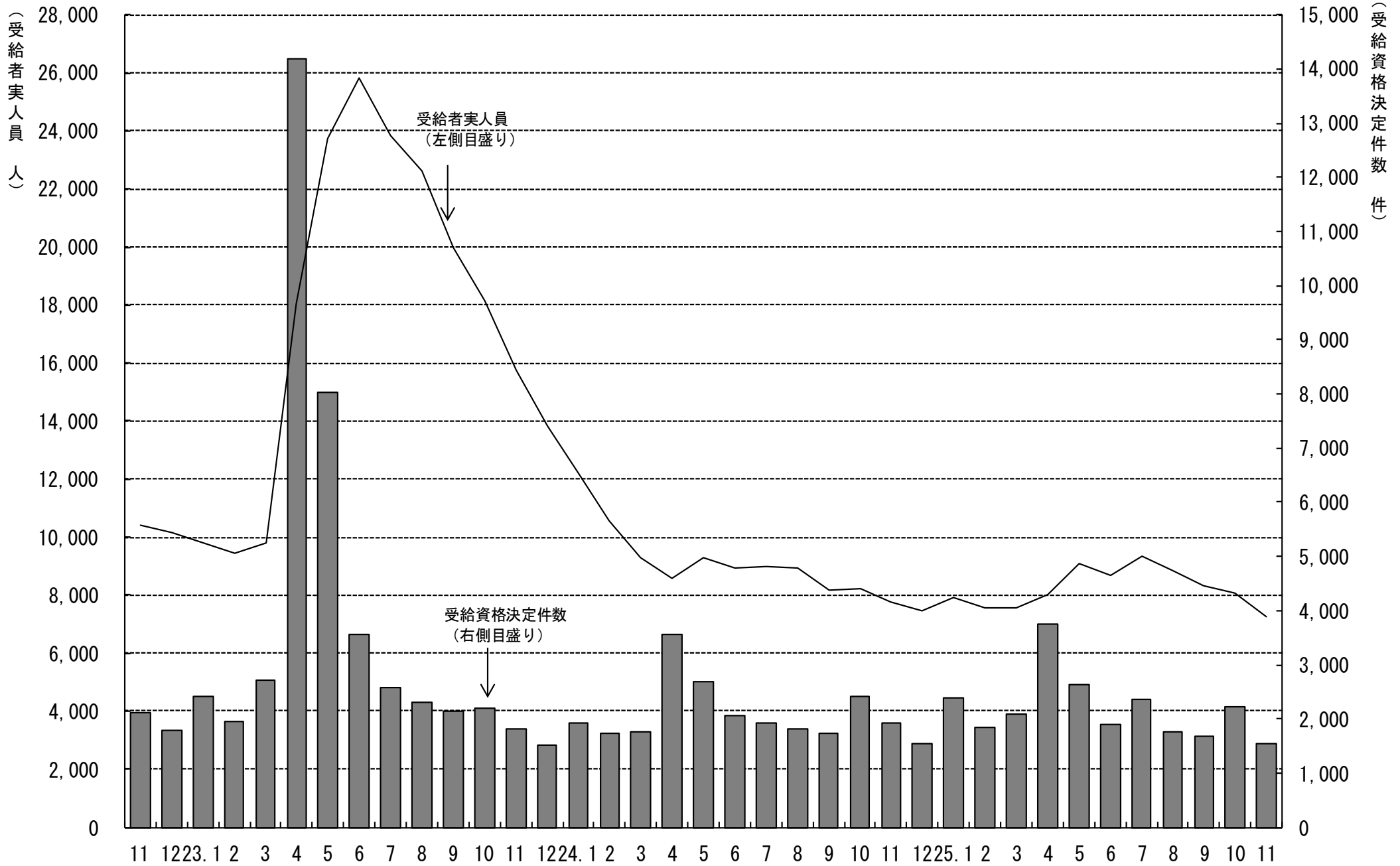

5. 一般職業紹介状況

(学卒を除きパートを含む)

平成25年11月分

項目別	安定所別	前年同月 (24年11月)	前月 (25年10月)	本月 (25年11月)	中通り計						会津計 会津若松	浜通り計				
					県北計			県中・県南				平	相双			
					福島	二本松		郡山	白河	須賀川						
求	新規求職申込件数(件)	8,233	8,665	7,421	1,268	372	1,640	1,821	562	565	2,948	4,588	1,087	1,338	408	1,746
	うち 常 用	8,084	8,638	7,283	1,267	371	1,638	1,805	535	563	2,903	4,541	1,002	1,333	407	1,740
	うち 中高年齢者	2,913	3,178	2,593	410	141	551	557	222	180	959	1,510	434	468	181	649
	雇用保険受給資格決定件数	1,915	2,220	1,529	280	84	364	330	136	109	575	939	194	291	105	396
職	月間有効求職者数(人)	33,660	32,117	30,423	5,858	1,487	7,345	6,928	2,203	2,056	11,187	18,532	4,819	5,658	1,414	7,072
	うち 常 用	33,475	32,045	30,238	5,853	1,482	7,335	6,899	2,170	2,053	11,122	18,457	4,725	5,644	1,412	7,056
	うち 中高年齢者	13,557	13,099	12,359	2,274	632	2,906	2,595	929	775	4,299	7,205	2,254	2,237	663	2,900
	雇用保険受給者実人員	7,757	8,065	7,248	1,399	382	1,781	1,420	568	448	2,436	4,217	1,420	1,283	328	1,611
求 人	新規求人数(人)	14,786	17,507	15,082	2,810	672	3,482	3,633	747	962	5,342	8,824	1,769	3,199	1,290	4,489
	うち 常 用	12,618	15,169	12,468	2,355	576	2,931	3,015	639	712	4,366	7,297	1,493	2,570	1,108	3,678
	月間有効求人数	40,905	43,686	42,426	8,077	2,232	10,309	10,124	2,464	2,311	14,899	25,208	4,923	8,486	3,809	12,295
	うち 常 用	35,396	38,380	36,836	7,194	1,913	9,107	8,995	2,150	1,889	13,034	22,141	4,193	7,081	3,421	10,502
就 職	就職件数(件)	3,467	3,791	3,122	546	150	696	636	240	252	1,128	1,824	499	579	220	799
	うち 常 用	3,078	3,351	2,748	480	128	608	571	206	231	1,008	1,616	425	506	201	707
	うち 中高年齢者	1,124	1,252	1,011	175	44	219	191	75	76	342	561	186	192	72	264
	うち 保受給者	684	782	640	127	38	165	127	51	43	221	386	105	114	35	149
	うち他県への就職件数	309	294	283	59	11	70	64	22	26	112	182	22	49	30	79
充 足	充足数(人)	3,373	3,777	3,028	552	136	688	659	219	196	1,074	1,762	474	558	234	792
	うち 常 用	2,986	3,338	2,675	492	116	608	599	188	182	969	1,577	400	484	214	698
	うち他県からの充足数	246	316	223	34	7	41	56	6	4	66	107	15	70	31	101
比 率	新規求人倍率(倍)	1.65	1.88	1.78	2.22	1.81	2.12	2.00	1.33	1.70	1.81	1.92	1.63	2.39	3.16	2.57
	有効求人倍率(倍)	1.12	1.27	1.28	1.38	1.50	1.40	1.46	1.12	1.12	1.33	1.36	1.02	1.50	2.69	1.74
	就職率(%)	42.1	43.8	42.1	43.1	40.3	42.4	34.9	42.7	44.6	38.3	39.8	45.9	43.3	53.9	45.8
	うち中高年齢者の就職率	38.6	39.4	39.0	42.7	31.2	39.7	34.3	33.8	42.2	35.7	37.2	42.9	41.0	39.8	40.7
	充足率(%)	22.8	21.6	20.1	19.6	20.2	19.8	18.1	29.3	20.4	20.1	20.0	26.8	17.4	18.1	17.6

※県の有効求人倍率及び新規求人倍率は季節調整値、公共職業安定所の有効求人倍率及び新規求人倍率は原数値。

※就職率は新規求職者数ベース、充足率は新規求人数ベース

※雇用保険受給資格決定件数及び雇用保険受給者実人員の本月、前月、前年同月の合計欄には、運輸支局取扱分を含む。

6. 雇用保険業務概況

平成25年11月分

安定所別		22年度計	23年度計	24年度計	前年同月 (24年11月)	前月 (25年10月)	本月 (25年11月)	福 島	平	会津若松	郡	山 白	河 須 賀 川	二 本 松	相 双	運輸支局
項目別	安定所別															
適 用	新規適用事業所数	1,305	1,593	1,749	119	134	146	24	24	16	37	14	6	6	19	0
	廃止事業所数	1,121	1,107	1,030	151	57	163	5	10	17	119	2	2	4	4	0
	月末事業所数	30,651	31,182	31,916	31,566	32,362	32,347	5,962	5,986	5,179	6,556	2,118	2,023	1,369	3,154	0
	資格取得者数	98,895	110,394	113,289	7,948	10,135	8,139	1,774	1,302	908	2,311	474	379	336	655	0
	資格喪失者数	92,824	116,334	101,626	6,891	8,743	6,803	1,181	1,217	915	2,044	414	349	276	407	0
	月末被保険者数	516,506	509,654	519,702	521,615	533,791	535,092	110,242	88,005	70,861	141,058	38,367	30,701	21,778	34,080	0
	離職票交付枚数	58,201	78,104	60,147	4,251	4,969	3,807	665	641	626	1,114	219	195	149	198	0
	うち高齢	1,630	1,878	1,814	117	174	140	19	33	22	37	5	13	4	7	0
	うち特例	2,169	1,759	1,677	223	25	210	12	0	128	9	31	26	4	0	0
うち短時間	0	0	0	0	0	0	0	0	0	0	0	0	0	0	0	
給 一 般	受給資格決定件数	29,433	43,783	25,991	1,915	2,220	1,529	280	291	194	330	136	109	84	105	0
	初回受給者数	26,032	40,238	21,458	1,802	1,808	1,344	251	257	139	306	146	96	72	77	0
	受給者実人員	11,167	17,821	8,275	7,757	8,065	7,248	1,399	1,283	1,420	1,420	568	448	382	328	0
	給付延日数	3,361,327	5,581,275	2,444,743	193,622	218,835	175,044	34,284	31,181	35,756	34,040	12,800	10,309	9,172	7,502	0
	支給終了者数	21,604	30,274	16,508	1,307	1,515	1,137	218	217	182	266	82	70	41	61	0
	支給金額(千円)	15,266,313	24,438,035	11,321,283	900,184	1,032,379	829,904	161,275	144,827	180,927	159,433	60,385	46,648	41,919	34,490	0
	給付制限件数	10,966	10,220	10,417	862	1,030	799	154	165	106	166	58	45	48	57	0
特 付 例	受給資格決定件数	2,243	1,827	1,760	157	1	137	11	3	73	6	24	16	3	1	0
	受給者数	2,197	1,822	1,759	18	1	12	3	1	6	1	0	0	0	0	0
	支給金額(千円)	381,362	323,605	315,805	3,360	165	2,351	589	232	1,133	150	247	0	0	0	0
	給付制限件数	3	4	5	2	0	0	0	0	0	0	0	0	0	0	0

※ 支給金額は千円未満四捨五入のため、県計とは一致しないことがある。

※ 年度計の適用事業所数、被保険者数は各年度3月末日現在の数。

※ 「日雇」分は月報集計が廃止され、四半期集計となったため業務取扱月報への掲載は中止した。

福島労働局 職業別(常用計)	25.11月								
	有効求職			有効求人			有効求人倍率		
	計	一般	パート	計	一般	パート	計	一般	パート
職業計	30,238	22,600	7,638	36,836	25,800	11,036	1.22	1.14	1.44
A管理的職業	92	86	6	125	121	4	1.36	1.41	0.67
B専門的・技術的職業	2,979	2,379	600	6,261	4,958	1,303	2.10	2.08	2.17
07開発技術者	205	198	7	283	281	2	1.38	1.42	0.29
08製造技術者	355	327	28	109	107	2	0.31	0.33	0.07
09建築・土木技術者等	187	178	9	987	985	2	5.28	5.53	0.22
10情報処理・通信技術者	254	242	12	212	209	3	0.83	0.86	0.25
11その他の技術者	60	59	1	31	31	0	0.52	0.53	0.00
12医師、薬剤師等	21	12	9	597	330	267	28.43	27.50	29.67
13保健師、助産師等	522	333	189	1,509	1,151	358	2.89	3.46	1.89
14医療技術者	99	69	30	399	324	75	4.03	4.70	2.50
15その他の保健医療	146	114	32	190	168	22	1.30	1.47	0.69
16社会福祉の専門的職業	543	377	166	1,016	807	209	1.87	2.14	1.26
22美術家、デザイナー等	158	149	9	86	70	16	0.54	0.47	1.78
05.06.17～21.23.24その他	429	321	108	842	495	347	1.96	1.54	3.21
C事務的職業	8,031	6,023	2,008	3,188	2,212	976	0.40	0.37	0.49
25一般事務員	7,021	5,188	1,833	2,235	1,521	714	0.32	0.29	0.39
26会計事務員	316	266	50	249	206	43	0.79	0.77	0.86
27生産関連事務員	265	221	44	295	191	104	1.11	0.86	2.36
28営業・販売関連事務員	285	250	35	261	194	67	0.92	0.78	1.91
29外勤事務員	8	5	3	27	17	10	3.38	3.40	3.33
30運輸・郵便事務	29	26	3	77	60	17	2.66	2.31	5.67
31事務用機器操作の職業	107	67	40	44	23	21	0.41	0.34	0.53
D販売の職業	2,730	1,941	789	4,064	2,218	1,846	1.49	1.14	2.34
32商品販売の職業	1,933	1,195	738	2,810	1,036	1,774	1.45	0.87	2.40
33販売類似の職業	62	44	18	54	52	2	0.87	1.18	0.11
34営業の職業	735	702	33	1,200	1,130	70	1.63	1.61	2.12
Eサービスの職業	3,569	2,294	1,275	7,820	3,877	3,943	2.19	1.69	3.09
35家庭生活支援サービス	21	9	12	19	6	13	0.90	0.67	1.08
36介護サービスの職業	1,130	790	340	2,599	1,687	912	2.30	2.14	2.68
37保健医療サービス	251	185	66	382	313	69	1.52	1.69	1.05
38生活衛生サービス	181	137	44	523	314	209	2.89	2.29	4.75
39飲食物調理の職業	825	422	403	1,658	643	1,015	2.01	1.52	2.52
40接客・給仕の職業	843	530	313	2,259	736	1,523	2.68	1.39	4.87
41居住施設・ビルの管理	86	66	20	54	31	23	0.63	0.47	1.15
42その他のサービス	232	155	77	326	147	179	1.41	0.95	2.32
F保安の職業	181	144	37	1,237	992	245	6.83	6.89	6.62
G農林漁業の職業	234	171	63	347	267	80	1.48	1.56	1.27
H生産工程の職業	5,565	4,709	856	4,466	3,605	861	0.80	0.77	1.01
49生産設備(金属)	73	68	5	16	16	0	0.22	0.24	0.00
50生産設備(金属除く)	82	77	5	21	15	6	0.26	0.19	1.20
51生産設備(機械)	191	186	5	50	49	1	0.26	0.26	0.20
52金属材料製造等	686	648	38	892	848	44	1.30	1.31	1.16
54製品製造・加工処理	1,316	988	328	1,856	1,269	587	1.41	1.28	1.79
57機械組立の職業	2,262	1,933	329	690	565	125	0.31	0.29	0.38
60機械整備・修理の職業	313	301	12	415	400	15	1.33	1.33	1.25
61製品検査(金属)	107	89	18	38	32	6	0.36	0.36	0.33
62製品検査(金属除く)	105	73	32	167	142	25	1.59	1.95	0.78
63機械検査の職業	213	154	59	105	75	30	0.49	0.49	0.51
64生産関連・生産類似	217	192	25	216	194	22	1.00	1.01	0.88
I輸送・機械運転の職業	1,209	1,095	114	2,436	2,206	230	2.01	2.01	2.02
65鉄道運転の職業	2	2		1	1		0.50	0.50	
66自動車運転の職業	842	763	79	1,923	1,712	211	2.28	2.24	2.67
67船舶・航空機運転	1	1		0	0		0.00	0.00	
68その他の輸送の職業	153	136	17	44	40	4	0.29	0.29	0.24
69設置・建設機械運転	211	193	18	468	453	15	2.22	2.35	0.83
J建設・採掘の職業	1,024	976	48	4,156	4,101	55	4.06	4.20	1.15
70建設躯体工事の職業	57	54	3	445	443	2	7.81	8.20	0.67
71建設の職業	173	159	14	686	671	15	3.97	4.22	1.07
72電気工事の職業	159	156	3	416	410	6	2.62	2.63	2.00
73土木の職業	632	604	28	2,606	2,574	32	4.12	4.26	1.14
74採掘の職業	3	3		3	3	0	1.00	1.00	
K運搬・清掃等の職業	4,155	2,480	1,675	2,736	1,243	1,493	0.66	0.50	0.89
75運搬の職業	1,061	869	192	996	673	323	0.94	0.77	1.68
76清掃の職業	869	355	514	1,077	277	800	1.24	0.78	1.56
77包装の職業	67	30	37	142	50	92	2.12	1.67	2.49
78その他の運搬等の職業	2,158	1,226	932	521	243	278	0.24	0.20	0.30
分類不能の職業	469	302	167	0			0.00	0.00	0.00

福島所 職業別(常用計)	25.11月								
	有効求職			有効求人			有効求人倍率		
	計	一般	パート	計	一般	パート	計	一般	パート
職業計	5,853	4,340	1,513	7,194	4,935	2,259	1.23	1.14	1.49
A管理的職業	20	18	2	19	19	0	0.95	1.06	0.00
B専門的・技術的職業	632	498	134	1,350	1,054	296	2.14	2.12	2.21
07開発技術者	37	36	1	16	16	0	0.43	0.44	0.00
08製造技術者	52	49	3	16	14	2	0.31	0.29	0.67
09建築・土木技術者等	32	31	1	189	189	0	5.91	6.10	0.00
10情報処理・通信技術者	73	72	1	22	22	0	0.30	0.31	0.00
11その他の技術者	10	10	0	3	3	0	0.30	0.30	
12医師、薬剤師等	3	1	2	27	19	8	9.00	19.00	4.00
13保健師、助産師等	97	58	39	332	252	80	3.42	4.34	2.05
14医療技術者	27	18	9	87	71	16	3.22	3.94	1.78
15その他の保健医療	23	17	6	43	36	7	1.87	2.12	1.17
16社会福祉の専門的職業	135	91	44	253	198	55	1.87	2.18	1.25
22美術家、デザイナー等	36	35	1	14	12	2	0.39	0.34	2.00
05.06.17～21.23.24その他	107	80	27	348	222	126	3.25	2.78	4.67
C事務的職業	1,835	1,361	474	719	513	206	0.39	0.38	0.43
25一般事務員	1,645	1,216	429	529	364	165	0.32	0.30	0.38
26会計事務員	64	55	9	53	41	12	0.83	0.75	1.33
27生産関連事務員	47	34	13	55	47	8	1.17	1.38	0.62
28営業・販売関連事務員	38	32	6	47	31	16	1.24	0.97	2.67
29外勤事務員	4	1	3	7	7	0	1.75	7.00	0.00
30運輸・郵便事務	1	1	0	14	12	2	14.00	12.00	
31事務用機器操作の職業	36	22	14	14	11	3	0.39	0.50	0.21
D販売の職業	602	411	191	791	498	293	1.31	1.21	1.53
32商品販売の職業	400	228	172	501	223	278	1.25	0.98	1.62
33販売類似の職業	29	18	11	14	12	2	0.48	0.67	0.18
34営業の職業	173	165	8	276	263	13	1.60	1.59	1.63
Eサービスの職業	671	430	241	1,836	932	904	2.74	2.17	3.75
35家庭生活支援サービス	3	0	3	5	0	5	1.67		1.67
36介護サービスの職業	239	167	72	675	429	246	2.82	2.57	3.42
37保健医療サービス	60	42	18	104	80	24	1.73	1.90	1.33
38生活衛生サービス	32	25	7	116	64	52	3.63	2.56	7.43
39飲食物調理の職業	168	80	88	385	165	220	2.29	2.06	2.50
40接客・給仕の職業	125	85	40	436	150	286	3.49	1.76	7.15
41居住施設・ビルの管理	15	9	6	7	5	2	0.47	0.56	0.33
42その他のサービス	29	22	7	108	39	69	3.72	1.77	9.86
F保安の職業	40	31	9	205	176	29	5.13	5.68	3.22
G農林漁業の職業	40	23	17	75	60	15	1.88	2.61	0.88
H生産工程の職業	872	746	126	696	549	147	0.80	0.74	1.17
49生産設備(金属)	7	6	1	2	2	0	0.29	0.33	0.00
50生産設備(金属除く)	21	18	3	5	5	0	0.24	0.28	0.00
51生産設備(機械)	32	31	1	4	4	0	0.13	0.13	0.00
52金属材料製造等	87	79	8	107	104	3	1.23	1.32	0.38
54製品製造・加工処理	198	140	58	296	174	122	1.49	1.24	2.10
57機械組立の職業	395	353	42	149	129	20	0.38	0.37	0.48
60機械整備・修理の職業	45	44	1	60	60	0	1.33	1.36	0.00
61製品検査(金属)	5	5	0	6	6	0	1.20	1.20	
62製品検査(金属除く)	19	16	3	23	22	1	1.21	1.38	0.33
63機械検査の職業	32	26	6	7	7	0	0.22	0.27	0.00
64生産関連・生産類似	31	28	3	37	36	1	1.19	1.29	0.33
I輸送・機械運転の職業	208	185	23	419	379	40	2.01	2.05	1.74
65鉄道運転の職業	1	1	0	0	0	0	0.00	0.00	
66自動車運転の職業	147	127	20	347	312	35	2.36	2.46	1.75
67船舶・航空機運転	0	0	0	0	0	0			
68その他の輸送の職業	34	33	1	6	5	1	0.18	0.15	1.00
69定置・建設機械運転	26	24	2	66	62	4	2.54	2.58	2.00
J建設・採掘の職業	180	175	5	587	585	2	3.26	3.34	0.40
70建設躯体工事の職業	13	13	0	72	72	0	5.54	5.54	
71建設の職業	32	31	1	103	101	2	3.22	3.26	2.00
72電気工事の職業	24	24	0	48	48	0	2.00	2.00	
73土木の職業	110	106	4	364	364	0	3.31	3.43	0.00
74採掘の職業	1	1	0	0	0	0	0.00	0.00	
K運搬・清掃等の職業	686	418	268	497	170	327	0.72	0.41	1.22
75運搬の職業	163	141	22	132	79	53	0.81	0.56	2.41
76清掃の職業	125	54	71	297	51	246	2.38	0.94	3.46
77包装の職業	11	5	6	3	0	3	0.27	0.00	0.50
78その他の運搬等の職業	387	218	169	65	40	25	0.17	0.18	0.15
分類不能の職業	67	44	23	0	0	0	0.00	0.00	0.00

平所 職業別(常用計)	25.11月								
	有効求職			有効求人			有効求人倍率		
	計	一般	パート	計	一般	パート	計	一般	パート
職業計	5,644	4,004	1,640	7,081	5,111	1,970	1.25	1.28	1.20
A管理的職業	11	10	1	11	11	0	1.00	1.10	0.00
B専門的・技術的職業	569	415	154	1,184	946	238	2.08	2.28	1.55
07開発技術者	53	48	5	55	55	0	1.04	1.15	0.00
08製造技術者	70	60	10	15	15	0	0.21	0.25	0.00
09建築・土木技術者等	44	41	3	163	163	0	3.70	3.98	0.00
10情報処理・通信技術者	36	34	2	58	58	0	1.61	1.71	0.00
11その他の技術者	10	9	1	4	4	0	0.40	0.44	0.00
12医師、薬剤師等	4	3	1	68	45	23	17.00	15.00	23.00
13保健師、助産師等	120	66	54	371	271	100	3.09	4.11	1.85
14医療技術者	16	8	8	94	77	17	5.88	9.63	2.13
15その他の保健医療	23	13	10	62	54	8	2.70	4.15	0.80
16社会福祉の専門的職業	97	58	39	174	128	46	1.79	2.21	1.18
22美術家、デザイナー等	27	25	2	25	20	5	0.93	0.80	2.50
05.06.17～21.23.24その他	69	50	19	95	56	39	1.38	1.12	2.05
C事務的職業	1,472	1,011	461	552	380	172	0.38	0.38	0.37
25一般事務員	1,295	876	419	389	250	139	0.30	0.29	0.33
26会計事務員	71	54	17	42	36	6	0.59	0.67	0.35
27生産関連事務員	36	27	9	40	27	13	1.11	1.00	1.44
28営業・販売関連事務員	46	38	8	56	44	12	1.22	1.16	1.50
29外勤事務員	2	2		0	0	0	0.00	0.00	
30運輸・郵便事務	3	3		19	19	0	6.33	6.33	
31事務用機器操作の職業	19	11	8	6	4	2	0.32	0.36	0.25
D販売の職業	463	328	135	702	383	319	1.52	1.17	2.36
32商品販売の職業	350	224	126	486	175	311	1.39	0.78	2.47
33販売類似の職業	10	8	2	15	15	0	1.50	1.88	0.00
34営業の職業	103	96	7	201	193	8	1.95	2.01	1.14
Eサービスの職業	720	412	308	1,512	728	784	2.10	1.77	2.55
35家庭生活支援サービス	6	3	3	3	2	1	0.50	0.67	0.33
36介護サービスの職業	215	132	83	583	327	256	2.71	2.48	3.08
37保健医療サービス	62	42	20	111	94	17	1.79	2.24	0.85
38生活衛生サービス	34	23	11	100	65	35	2.94	2.83	3.18
39飲食物調理の職業	153	69	84	329	114	215	2.15	1.65	2.56
40接客・給仕の職業	179	93	86	317	90	227	1.77	0.97	2.64
41居住施設・ビルの管理	20	16	4	7	5	2	0.35	0.31	0.50
42その他のサービス	51	34	17	62	31	31	1.22	0.91	1.82
F保安の職業	36	30	6	173	153	20	4.81	5.10	3.33
G農林漁業の職業	45	32	13	73	62	11	1.62	1.94	0.85
H生産工程の職業	926	761	165	983	849	134	1.06	1.12	0.81
49生産設備(金属)	4	4		1	1		0.25	0.25	
50生産設備(金属除く)	16	16		2	2		0.13	0.13	
51生産設備(機械)	12	12		12	11	1	1.00	0.92	
52金属材料製造等	132	127	5	235	229	6	1.78	1.80	1.20
54製品製造・加工処理	277	220	57	440	354	86	1.59	1.61	1.51
57機械組立の職業	301	239	62	93	75	18	0.31	0.31	0.29
60機械整備・修理の職業	54	51	3	81	73	8	1.50	1.43	2.67
61製品検査(金属)	18	16	2	2	2	0	0.11	0.13	0.00
62製品検査(金属除く)	18	11	7	38	34	4	2.11	3.09	0.57
63機械検査の職業	46	23	23	38	29	9	0.83	1.26	0.39
64生産関連・生産類似	48	42	6	41	39	2	0.85	0.93	0.33
I輸送・機械運転の職業	275	247	28	441	398	43	1.60	1.61	1.54
65鉄道運転の職業	0			1	1				
66自動車運転の職業	177	161	16	351	309	42	1.98	1.92	2.63
67船舶・航空機運転	1	1		0	0		0.00	0.00	
68その他の輸送の職業	46	39	7	18	17	1	0.39	0.44	0.14
69位置・建設機械運転	51	46	5	71	71	0	1.39	1.54	0.00
J建設・採掘の職業	249	240	9	905	887	18	3.63	3.70	2.00
70建設躯体工事の職業	12	12		121	121	0	10.08	10.08	
71建設の職業	28	26	2	171	163	8	6.11	6.27	4.00
72電気工事の職業	60	59	1	106	104	2	1.77	1.76	2.00
73土木の職業	148	142	6	506	498	8	3.42	3.51	1.33
74採掘の職業	1	1		1	1		1.00	1.00	
K運搬・清掃等の職業	777	454	323	545	314	231	0.70	0.69	0.72
75運搬の職業	176	140	36	222	164	58	1.26	1.17	1.61
76清掃の職業	178	61	117	163	44	119	0.92	0.72	1.02
77包装の職業	10	6	4	39	31	8	3.90	5.17	2.00
78その他の運搬等の職業	413	247	166	121	75	46	0.29	0.30	0.28
分類不能の職業	101	64	37	0			0.00	0.00	0.00

会津若松所 職業別(常用計)	25.11月								
	有効求職			有効求人			有効求人倍率		
	計	一般	パート	計	一般	パート	計	一般	パート
職業計	4,725	3,579	1,146	4,193	2,606	1,587	0.89	0.73	1.38
A管理的職業	18	16	2	8	8	0	0.44	0.50	0.00
B専門的・技術的職業	432	362	70	490	408	82	1.13	1.13	1.17
07開発技術者	22	21	1	13	13		0.59	0.62	0.00
08製造技術者	57	57		11	11	0	0.19	0.19	
09建築・土木技術者等	25	23	2	96	96	0	3.84	4.17	0.00
10情報処理・通信技術者	41	40	1	17	17	0	0.41	0.43	0.00
11その他の技術者	16	16		0	0		0.00	0.00	
12医師、薬剤師等	4	2	2	10	5	5	2.50	2.50	2.50
13保健師、助産師等	89	66	23	144	117	27	1.62	1.77	1.17
14医療技術者	7	7		35	30	5	5.00	4.29	
15その他の保健医療	19	17	2	9	9	0	0.47	0.53	0.00
16社会福祉の専門的職業	87	63	24	105	85	20	1.21	1.35	0.83
22美術家、デザイナー等	11	10	1	5	4	1	0.45	0.40	1.00
05.06.17～21.23.24その他	54	40	14	45	21	24	0.83	0.53	1.71
C事務的職業	1,145	917	228	346	255	91	0.30	0.28	0.40
25一般事務員	1,018	809	209	228	167	61	0.22	0.21	0.29
26会計事務員	40	33	7	32	30	2	0.80	0.91	0.29
27生産関連事務員	31	25	6	43	26	17	1.39	1.04	2.83
28営業・販売関連事務員	37	36	1	24	19	5	0.65	0.53	5.00
29外勤事務員	0	0		0	0	0			
30運輸・郵便事務	6	6		10	9	1	1.67	1.50	
31事務用機器操作の職業	13	8	5	9	4	5	0.69	0.50	1.00
D販売の職業	425	298	127	620	282	338	1.46	0.95	2.66
32商品販売の職業	305	184	121	486	158	328	1.59	0.86	2.71
33販売類似の職業	3	3	0	3	3	0	1.00	1.00	
34営業の職業	117	111	6	131	121	10	1.12	1.09	1.67
Eサービスの職業	613	398	215	1,137	527	610	1.85	1.32	2.84
35家庭生活支援サービス	5	3	2	0	0	0	0.00	0.00	0.00
36介護サービスの職業	151	104	47	224	137	87	1.48	1.32	1.85
37保健医療サービス	25	22	3	28	24	4	1.12	1.09	1.33
38生活衛生サービス	24	18	6	73	36	37	3.04	2.00	6.17
39飲食物調理の職業	173	93	80	181	93	88	1.05	1.00	1.10
40接客・給仕の職業	175	117	58	578	215	363	3.30	1.84	6.26
41居住施設・ビルの管理	16	12	4	20	10	10	1.25	0.83	2.50
42その他のサービス	44	29	15	33	12	21	0.75	0.41	1.40
F保安の職業	29	22	7	125	75	50	4.31	3.41	7.14
G農林漁業の職業	47	36	11	36	36	0	0.77	1.00	0.00
H生産工程の職業	947	811	136	542	436	106	0.57	0.54	0.78
49生産設備(金属)	6	6		1	1		0.17	0.17	
50生産設備(金属除く)	9	9		2	2	0	0.22	0.22	
51生産設備(機械)	17	16	1	5	5	0	0.29	0.31	0.00
52金属材料製造等	99	93	6	110	110	0	1.11	1.18	0.00
54製品製造・加工処理	172	128	44	204	136	68	1.19	1.06	1.55
57機械組立の職業	517	448	69	130	108	22	0.25	0.24	0.32
60機械整備・修理の職業	70	69	1	38	37	1	0.54	0.54	1.00
61製品検査(金属)	3	3		0	0	0	0.00	0.00	
62製品検査(金属除く)	10	6	4	13	7	6	1.30	1.17	1.50
63機械検査の職業	23	15	8	12	6	6	0.52	0.40	0.75
64生産関連・生産類似	21	18	3	27	24	3	1.29	1.33	1.00
I輸送・機械運転の職業	179	161	18	196	161	35	1.09	1.00	1.94
65鉄道運転の職業	0			0					
66自動車運転の職業	136	122	14	129	101	28	0.95	0.83	2.00
67船舶・航空機運転	0			0	0				
68その他の輸送の職業	4	4		1	1	0	0.25	0.25	
69定置・建設機械運転	39	35	4	66	59	7	1.69	1.69	1.75
J建設・採掘の職業	125	117	8	284	281	3	2.27	2.40	0.38
70建設躯体工事の職業	5	4	1	37	35	2	7.40	8.75	2.00
71建設の職業	35	32	3	46	45	1	1.31	1.41	0.33
72電気工事の職業	21	20	1	39	39	0	1.86	1.95	0.00
73土木の職業	64	61	3	161	161	0	2.52	2.64	0.00
74採掘の職業	0			1	1				
K運搬・清掃等の職業	749	435	314	409	137	272	0.55	0.31	0.87
75運搬の職業	186	148	38	127	76	51	0.68	0.51	1.34
76清掃の職業	178	77	101	162	30	132	0.91	0.39	1.31
77包装の職業	15	5	10	47	5	42	3.13	1.00	4.20
78その他の運搬等の職業	370	205	165	73	26	47	0.20	0.13	0.28
分類不能の職業	16	6	10	0			0.00	0.00	0.00

郡山所 職業別(常用計)	25.11月								
	有効求職			有効求人			有効求人倍率		
	計	一般	パート	計	一般	パート	計	一般	パート
職業計	6,899	5,278	1,621	8,995	6,211	2,784	1.30	1.18	1.72
A管理的職業	14	14		60	60	0	4.29	4.29	#DIV/0!
B専門的・技術的職業	760	612	148	1,815	1,347	468	2.39	2.20	3.16
07開発技術者	49	49		127	126	1	2.59	2.57	
08製造技術者	96	87	9	51	51	0	0.53	0.59	0.00
09建築・土木技術者等	44	41	3	235	234	1	5.34	5.71	0.33
10情報処理・通信技術者	66	59	7	86	83	3	1.30	1.41	0.43
11その他の技術者	14	14		7	7	0	0.50	0.50	
12医師、薬剤師等	7	3	4	452	233	219	64.57	77.67	54.75
13保健師、助産師等	115	75	40	269	203	66	2.34	2.71	1.65
14医療技術者	25	19	6	56	45	11	2.24	2.37	1.83
15その他の保健医療	54	43	11	48	42	6	0.89	0.98	0.55
16社会福祉の専門的職業	127	90	37	224	172	52	1.76	1.91	1.41
22美術家、デザイナー等	56	51	5	36	29	7	0.64	0.57	1.40
05.06.17～21.23.24その他	107	81	26	224	122	102	2.09	1.51	3.92
C事務的職業	1,940	1,487	453	940	605	335	0.48	0.41	0.74
25一般事務員	1,672	1,250	422	645	419	226	0.39	0.34	0.54
26会計事務員	85	76	9	73	60	13	0.86	0.79	1.44
27生産関連事務員	63	55	8	96	42	54	1.52	0.76	6.75
28営業・販売関連事務員	87	80	7	98	73	25	1.13	0.91	3.57
29外勤事務員	1	1		11	4	7	11.00	4.00	
30運輸・郵便事務	10	8	2	8	4	4	0.80	0.50	2.00
31事務用機器操作の職業	22	17	5	9	3	6	0.41	0.18	1.20
D販売の職業	699	539	160	1,043	641	402	1.49	1.19	2.51
32商品販売の職業	465	311	154	682	289	393	1.47	0.93	2.55
33販売類似の職業	7	6	1	18	18	0	2.57	3.00	0.00
34営業の職業	227	222	5	343	334	9	1.51	1.50	1.80
Eサービスの職業	766	502	264	1,793	912	881	2.34	1.82	3.34
35家庭生活支援サービス	4	2	2	10	3	7	2.50	1.50	3.50
36介護サービスの職業	244	183	61	519	370	149	2.13	2.02	2.44
37保健医療サービス	51	36	15	47	42	5	0.92	1.17	0.33
38生活衛生サービス	47	34	13	190	119	71	4.04	3.50	5.46
39飲食物調理の職業	170	87	83	416	168	248	2.45	1.93	2.99
40接客・給仕の職業	184	115	69	547	177	370	2.97	1.54	5.36
41居住施設・ビルの管理	20	16	4	15	7	8	0.75	0.44	2.00
42その他のサービス	46	29	17	49	26	23	1.07	0.90	1.35
F保安の職業	36	30	6	514	414	100	14.28	13.80	16.67
G農林漁業の職業	33	25	8	21	14	7	0.64	0.56	0.88
H生産工程の職業	1,200	1,022	178	721	543	178	0.60	0.53	1.00
49生産設備(金属)	9	9		0	0		0.00	0.00	
50生産設備(金属除く)	14	13	1	1	1	0	0.07	0.08	0.00
51生産設備(機械)	84	84	0	15	15		0.18	0.18	
52金属材料製造等	132	125	7	119	114	5	0.90	0.91	0.71
54製品製造・加工処理	269	183	86	273	133	140	1.01	0.73	1.63
57機械組立の職業	501	435	66	72	63	9	0.14	0.14	0.14
60機械整備・修理の職業	68	65	3	117	115	2	1.72	1.77	0.67
61製品検査(金属)	17	15	2	8	4	4	0.47	0.27	2.00
62製品検査(金属除く)	20	18	2	55	52	3	2.75	2.89	1.50
63機械検査の職業	46	37	9	23	12	11	0.50	0.32	1.22
64生産関連・生産類似	40	38	2	38	34	4	0.95	0.89	2.00
I輸送・機械運転の職業	233	215	18	562	502	60	2.41	2.33	3.33
65鉄道運転の職業	0			0					
66自動車運転の職業	162	151	11	494	435	59	3.05	2.88	5.36
67船舶・航空機運転	0			0					
68その他の輸送の職業	25	21	4	6	6	0	0.24	0.29	0.00
69定置・建設機械運転	46	43	3	62	61	1	1.35	1.42	0.33
J建設・採掘の職業	237	225	12	962	936	26	4.06	4.16	2.17
70建設躯体工事の職業	13	11	2	79	79	0	6.08	7.18	0.00
71建設の職業	41	37	4	173	171	2	4.22	4.62	0.50
72電気工事の職業	24	24		76	76	0	3.17	3.17	
73土木の職業	159	153	6	633	609	24	3.98	3.98	4.00
74採掘の職業	0			1	1				
K運搬・清掃等の職業	891	534	357	564	237	327	0.63	0.44	0.92
75運搬の職業	283	239	44	189	128	61	0.67	0.54	1.39
76清掃の職業	165	68	97	237	65	172	1.44	0.96	1.77
77包装の職業	15	5	10	20	3	17	1.33	0.60	1.70
78その他の運搬等の職業	428	222	206	118	41	77	0.28	0.18	0.37
分類不能の職業	90	73	17	0			0.00	0.00	0.00

白河所 職業別(常用計)	25.11月								
	有効求職			有効求人			有効求人倍率		
	計	一般	パート	計	一般	パート	計	一般	パート
職業計	2,170	1,651	519	2,150	1,668	482	0.99	1.01	0.93
A 管理的職業	11	11		8	8	0	0.73	0.73	#DIV/0!
B 専門的・技術的職業	212	177	35	335	296	39	1.58	1.67	1.11
07 開発技術者	21	21		35	34	1	1.67	1.62	
08 製造技術者	43	40	3	6	6	0	0.14	0.15	0.00
09 建築・土木技術者等	12	12		47	47	0	3.92	3.92	
10 情報処理・通信技術者	15	15		10	10		0.67	0.67	
11 その他の技術者	3	3		2	2		0.67	0.67	
12 医師、薬剤師等	2	2	0	7	4	3	3.50	2.00	
13 保健師、助産師等	42	29	13	84	72	12	2.00	2.48	0.92
14 医療技術者	6	4	2	22	20	2	3.67	5.00	1.00
15 その他の保健医療	10	9	1	4	3	1	0.40	0.33	1.00
16 社会福祉の専門的職業	26	21	5	82	77	5	3.15	3.67	1.00
22 美術家、デザイナー等	4	4		2	1	1	0.50	0.25	
05.06.17~21.23.24その他	28	17	11	34	20	14	1.21	1.18	1.27
C 事務的職業	495	384	111	137	109	28	0.28	0.28	0.25
25 一般事務員	406	310	96	95	75	20	0.23	0.24	0.21
26 会計事務員	16	11	5	9	8	1	0.56	0.73	0.20
27 生産関連事務員	36	31	5	10	9	1	0.28	0.29	0.20
28 営業・販売関連事務員	32	28	4	13	13	0	0.41	0.46	0.00
29 外勤事務員	0			2	0	2			
30 運輸・郵便事務	2	2		8	4	4	4.00	2.00	
31 事務用機器操作の職業	3	2	1	0	0	0	0.00	0.00	0.00
D 販売の職業	148	102	46	188	92	96	1.27	0.90	2.09
32 商品販売の職業	111	67	44	119	37	82	1.07	0.55	1.86
33 販売類似の職業	4	4		1	1	0	0.25	0.25	
34 営業の職業	33	31	2	68	54	14	2.06	1.74	7.00
E サービスの職業	234	170	64	319	170	149	1.36	1.00	2.33
35 家庭生活支援サービス	0	0		1	1	0			
36 介護サービスの職業	72	58	14	111	68	43	1.54	1.17	3.07
37 保健医療サービス	17	13	4	22	15	7	1.29	1.15	1.75
38 生活衛生サービス	11	10	1	6	4	2	0.55	0.40	2.00
39 飲食物調理の職業	47	26	21	88	35	53	1.87	1.35	2.52
40 接客・給仕の職業	63	44	19	77	37	40	1.22	0.84	2.11
41 居住施設・ビルの管理	4	3	1	2	1	1	0.50	0.33	1.00
42 その他のサービス	20	16	4	12	9	3	0.60	0.56	0.75
F 保安の職業	10	8	2	103	77	26	10.30	9.63	13.00
G 農林漁業の職業	28	23	5	46	41	5	1.64	1.78	1.00
H 生産工程の職業	490	402	88	452	382	70	0.92	0.95	0.80
49 生産設備(金属)	3	3		10	10	0	3.33	3.33	
50 生産設備(金属除く)	3	2	1	4	4		1.33	2.00	0.00
51 生産設備(機械)	3	3		0	0		0.00	0.00	
52 金属材料製造等	78	75	3	110	104	6	1.41	1.39	2.00
54 製品製造・加工処理	113	90	23	165	141	24	1.46	1.57	1.04
57 機械組立の職業	170	137	33	95	66	29	0.56	0.48	0.88
60 機械整備・修理の職業	20	18	2	30	29	1	1.50	1.61	0.50
61 製品検査(金属)	22	15	7	2	1	1	0.09	0.07	0.14
62 製品検査(金属除く)	23	13	10	5	2	3	0.22	0.15	0.30
63 機械検査の職業	31	25	6	10	9	1	0.32	0.36	0.17
64 生産関連・生産類似	24	21	3	21	16	5	0.88	0.76	1.67
I 輸送・機械運転の職業	88	78	10	170	154	16	1.93	1.97	1.60
65 鉄道運転の職業	0			0					
66 自動車運転の職業	63	56	7	137	122	15	2.17	2.18	2.14
67 船舶・航空機運転	0			0					
68 その他の輸送の職業	13	11	2	1	1	0	0.08	0.09	0.00
69 定置・建設機械運転	12	11	1	32	31	1	2.67	2.82	1.00
J 建設・採掘の職業	47	43	4	248	245	3	5.28	5.70	0.75
70 建設躯体工事の職業	4	4		20	20		5.00	5.00	
71 建設の職業	8	8		32	32	0	4.00	4.00	
72 電気工事の職業	4	4		32	29	3	8.00	7.25	
73 土木の職業	31	27	4	164	164	0	5.29	6.07	0.00
74 採掘の職業	0			0	0				
K 運搬・清掃等の職業	266	165	101	144	94	50	0.54	0.57	0.50
75 運搬の職業	68	56	12	82	74	8	1.21	1.32	0.67
76 清掃の職業	57	23	34	41	10	31	0.72	0.43	0.91
77 包装の職業	4	3	1	8	8	0	2.00	2.67	0.00
78 その他の運搬等の職業	137	83	54	13	2	11	0.09	0.02	0.20
分類不能の職業	141	88	53	0			0.00	0.00	0.00

須賀川所 職業別(常用計)	25.11月								
	有効求職			有効求人			有効求人倍率		
	計	一般	パート	計	一般	パート	計	一般	パート
職業計	2,053	1,599	454	1,889	1,395	494	0.92	0.87	1.09
A管理的職業	7	7		4	4		0.57	0.57	#DIV/0!
B専門的・技術的職業	164	147	17	327	283	44	1.99	1.93	2.59
07開発技術者	9	9		16	16	0	1.78	1.78	
08製造技術者	15	14	1	8	8	0	0.53	0.57	0.00
09建築・土木技術者等	10	10		42	41	1	4.20	4.10	
10情報処理・通信技術者	10	10		15	15	0	1.50	1.50	
11その他の技術者	6	6	0	11	11		1.83	1.83	
12医師、薬剤師等	0			8	6	2			
13保健師、助産師等	24	18	6	64	55	9	2.67	3.06	1.50
14医療技術者	8	5	3	35	26	9	4.38	5.20	3.00
15その他の保健医療	10	9	1	14	14	0	1.40	1.56	0.00
16社会福祉の専門的職業	35	31	4	81	69	12	2.31	2.23	3.00
22美術家、デザイナー等	11	11		4	4		0.36	0.36	
05.06.17~21.23.24その他	26	24	2	29	18	11	1.12	0.75	5.50
C事務的職業	436	327	109	142	100	42	0.33	0.31	0.39
25一般事務員	367	270	97	87	59	28	0.24	0.22	0.29
26会計事務員	14	13	1	10	10	0	0.71	0.77	0.00
27生産関連事務員	25	23	2	19	15	4	0.76	0.65	2.00
28営業・販売関連事務員	21	15	6	13	10	3	0.62	0.67	0.50
29外勤事務員	0			0	0	0			
30運輸・郵便事務	3	2	1	9	6	3	3.00	3.00	3.00
31事務用機器操作の職業	6	4	2	4	0	4	0.67	0.00	2.00
D販売の職業	200	140	60	186	81	105	0.93	0.58	1.75
32商品販売の職業	157	103	54	145	40	105	0.92	0.39	1.94
33販売類似の職業	4	3	1	0	0	0	0.00	0.00	0.00
34営業の職業	39	34	5	41	41	0	1.05	1.21	0.00
Eサービスの職業	214	159	55	305	158	147	1.43	0.99	2.67
35家庭生活支援サービス	2	1	1	0	0	0	0.00	0.00	0.00
36介護サービスの職業	68	52	16	100	77	23	1.47	1.48	1.44
37保健医療サービス	14	13	1	23	17	6	1.64	1.31	6.00
38生活衛生サービス	15	13	2	17	8	9	1.13	0.62	4.50
39飲食物調理の職業	52	35	17	66	23	43	1.27	0.66	2.53
40接客・給仕の職業	40	30	10	84	26	58	2.10	0.87	5.80
41居住施設・ビルの管理	3	3		0	0	0	0.00	0.00	
42その他のサービス	20	12	8	15	7	8	0.75	0.58	1.00
F保安の職業	9	7	2	9	7	2	1.00	1.00	1.00
G農林漁業の職業	14	10	4	16	15	1	1.14	1.50	0.25
H生産工程の職業	516	451	65	391	328	63	0.76	0.73	0.97
49生産設備(金属)	4	4		0	0		0.00	0.00	
50生産設備(金属除く)	3	3		0	0		0.00	0.00	
51生産設備(機械)	10	10		0	0		0.00	0.00	
52金属材料製造等	83	78	5	86	82	4	1.04	1.05	0.80
54製品製造・加工処理	168	143	25	157	129	28	0.93	0.90	1.12
57機械組立の職業	160	137	23	87	67	20	0.54	0.49	0.87
60機械整備・修理の職業	24	23	1	24	21	3	1.00	0.91	3.00
61製品検査(金属)	25	23	2	0	0	0	0.00	0.00	0.00
62製品検査(金属除く)	7	5	2	7	5	2	1.00	1.00	1.00
63機械検査の職業	10	6	4	7	5	2	0.70	0.83	0.50
64生産関連・生産類似	22	19	3	23	19	4	1.05	1.00	1.33
I輸送・機械運転の職業	78	72	6	154	148	6	1.97	2.06	1.00
65鉄道運転の職業	0			0					
66自動車運転の職業	56	54	2	139	135	4	2.48	2.50	2.00
67船舶・航空機運転	0			0					
68その他の輸送の職業	13	11	2	1	1	0	0.08	0.09	0.00
69定置・建設機械運転	9	7	2	14	12	2	1.56	1.71	1.00
J建設・採掘の職業	44	44	0	169	169	0	3.84	3.84	#DIV/0!
70建設躯体工事の職業	8	8		17	17		2.13	2.13	
71建設の職業	9	9		34	34	0	3.78	3.78	
72電気工事の職業	7	7		20	20	0	2.86	2.86	
73土木の職業	20	20	0	98	98	0	4.90	4.90	
74採掘の職業	0	0		0	0				
K運搬・清掃等の職業	359	228	131	186	102	84	0.52	0.45	0.64
75運搬の職業	86	71	15	90	66	24	1.05	0.93	1.60
76清掃の職業	62	27	35	41	16	25	0.66	0.59	0.71
77包装の職業	6	4	2	19	3	16	3.17	0.75	8.00
78その他の運搬等の職業	205	126	79	36	17	19	0.18	0.13	0.24
分類不能の職業	12	7	5	0			0.00	0.00	0.00

相双所 職業別(常用計)	25.11月								
	有効求職			有効求人			有効求人倍率		
	計	一般	パート	計	一般	パート	計	一般	パート
職業計	1,412	1,052	360	3,421	2,532	889	2.42	2.41	2.47
A管理的職業	7	7		7	7		1.00	1.00	#DIV/0!
B専門的・技術的職業	95	73	22	489	399	90	5.15	5.47	4.09
07開発技術者	2	2		6	6	0	3.00	3.00	
08製造技術者	8	8		2	2		0.25	0.25	
09建築・土木技術者等	11	11		138	138	0	12.55	12.55	
10情報処理・通信技術者	4	3	1	3	3		0.75	1.00	0.00
11その他の技術者	1	1		3	3		3.00	3.00	
12医師、薬剤師等	0			22	15	7			
13保健師、助産師等	15	9	6	168	130	38	11.20	14.44	6.33
14医療技術者	6	5	1	40	31	9	6.67	6.20	9.00
15その他の保健医療	7	6	1	5	5	0	0.71	0.83	0.00
16社会福祉の専門的職業	19	12	7	46	32	14	2.42	2.67	2.00
22美術家、デザイナー等	1	1	0	0	0	0	0.00	0.00	
05.06.17～21.23.24その他	21	15	6	56	34	22	2.67	2.27	3.67
C事務的職業	378	277	101	260	192	68	0.69	0.69	0.67
25一般事務員	333	240	93	206	153	53	0.62	0.64	0.57
26会計事務員	15	13	2	23	16	7	1.53	1.23	3.50
27生産関連事務員	10	10	0	15	14	1	1.50	1.40	
28営業・販売関連事務員	14	11	3	4	0	4	0.29	0.00	1.33
29外勤事務員	1	1		7	6	1	7.00	6.00	
30運輸・郵便事務	1	1	0	3	2	1	3.00	2.00	
31事務用機器操作の職業	4	1	3	2	1	1	0.50	1.00	0.33
D販売の職業	103	69	34	344	156	188	3.34	2.26	5.53
32商品販売の職業	80	46	34	274	92	182	3.43	2.00	5.35
33販売類似の職業	0			3	3	0			
34営業の職業	23	23		67	61	6	2.91	2.65	
Eサービスの職業	157	101	56	599	314	285	3.82	3.11	5.09
35家庭生活支援サービス	0			0	0	0			
36介護サービスの職業	64	44	20	267	204	63	4.17	4.64	3.15
37保健医療サービス	7	6	1	31	28	3	4.43	4.67	3.00
38生活衛生サービス	8	6	2	17	15	2	2.13	2.50	1.00
39飲食物調理の職業	31	14	17	136	37	99	4.39	2.64	5.82
40接客・給仕の職業	36	24	12	138	22	116	3.83	0.92	9.67
41居住施設・ビルの管理	4	4		2	2	0	0.50	0.50	
42その他のサービス	7	3	4	8	6	2	1.14	2.00	0.50
F保安の職業	11	8	3	58	55	3	5.27	6.88	1.00
G農林漁業の職業	19	15	4	74	33	41	3.89	2.20	10.25
H生産工程の職業	262	217	45	412	318	94	1.57	1.47	2.09
49生産設備(金属)	16	15	1	2	2		0.13	0.13	0.00
50生産設備(金属除く)	8	8		6	0	6	0.75	0.00	
51生産設備(機械)	11	8	3	14	14	0	1.27	1.75	0.00
52金属材料製造等	43	40	3	83	67	16	1.93	1.68	5.33
54製品製造・加工処理	51	32	19	173	112	61	3.39	3.50	3.21
57機械組立の職業	86	74	12	38	34	4	0.44	0.46	0.33
60機械整備・修理の職業	13	13	0	50	50	0	3.85	3.85	
61製品検査(金属)	12	9	3	8	7	1	0.67	0.78	0.33
62製品検査(金属除く)	1	0	1	23	19	4	23.00		4.00
63機械検査の職業	7	7		1	0	1	0.14	0.00	
64生産関連・生産類似	14	11	3	14	13	1	1.00	1.18	0.33
I輸送・機械運転の職業	82	75	7	299	280	19	3.65	3.73	2.71
65鉄道運転の職業	1	1		0			0.00	0.00	
66自動車運転の職業	62	55	7	177	158	19	2.85	2.87	2.71
67船舶・航空機運転	0			0					
68その他の輸送の職業	4	4		6	6		1.50	1.50	
69定置・建設機械運転	15	15		116	116	0	7.73	7.73	
J建設・採掘の職業	87	83	4	680	680	0	7.82	8.19	0.00
70建設躯体工事の職業	0			48	48	0			
71建設の職業	12	10	2	76	76	0	6.33	7.60	0.00
72電気工事の職業	13	12	1	61	61	0	4.69	5.08	0.00
73土木の職業	61	60	1	495	495	0	8.11	8.25	0.00
74採掘の職業	1	1		0			0.00	0.00	
K運搬・清掃等の職業	195	118	77	199	98	101	1.02	0.83	1.31
75運搬の職業	24	20	4	59	30	29	2.46	1.50	7.25
76清掃の職業	63	27	36	105	50	55	1.67	1.85	1.53
77包装の職業	3	1	2	3	0	3	1.00	0.00	1.50
78その他の運搬等の職業	105	70	35	32	18	14	0.30	0.26	0.40
分類不能の職業	16	9	7	0			0.00	0.00	0.00

二本松所 職業別(常用計)	25.11月								
	有効求職			有効求人			有効求人倍率		
	計	一般	パート	計	一般	パート	計	一般	パート
職業計	1,482	1,097	385	1,913	1,342	571	1.29	1.22	1.48
A管理的職業	4	3	1	8	4	4	2.00	1.33	4.00
B専門的・技術的職業	115	95	20	271	225	46	2.36	2.37	2.30
07開発技術者	12	12	0	15	15		1.25	1.25	
08製造技術者	14	12	2	0	0		0.00	0.00	0.00
09建築・土木技術者等	9	9		77	77		8.56	8.56	
10情報処理・通信技術者	9	9		1	1		0.11	0.11	
11その他の技術者	0	0		1	1				
12医師、薬剤師等	1	1		3	3	0	3.00	3.00	
13保健師、助産師等	20	12	8	77	51	26	3.85	4.25	3.25
14医療技術者	4	3	1	30	24	6	7.50	8.00	6.00
15その他の保健医療	0	0		5	5	0			
16社会福祉の専門的職業	17	11	6	51	46	5	3.00	4.18	0.83
22美術家、デザイナー等	12	12		0	0	0	0.00	0.00	
05.06.17～21.23.24その他	17	14	3	11	2	9	0.65	0.14	3.00
C事務的職業	330	259	71	92	58	34	0.28	0.22	0.48
25一般事務員	285	217	68	56	34	22	0.20	0.16	0.32
26会計事務員	11	11		7	5	2	0.64	0.45	
27生産関連事務員	17	16	1	17	11	6	1.00	0.69	6.00
28営業・販売関連事務員	10	10		6	4	2	0.60	0.40	
29外勤事務員	0			0	0	0			
30運輸・郵便事務	3	3	0	6	4	2	2.00	1.33	
31事務用機器操作の職業	4	2	2	0	0	0	0.00	0.00	0.00
D販売の職業	90	54	36	190	85	105	2.11	1.57	2.92
32商品販売の職業	65	32	33	117	22	95	1.80	0.69	2.88
33販売類似の職業	5	2	3	0	0		0.00	0.00	0.00
34営業の職業	20	20		73	63	10	3.65	3.15	
Eサービスの職業	194	122	72	319	136	183	1.64	1.11	2.54
35家庭生活支援サービス	1		1	0		0	0.00		0.00
36介護サービスの職業	77	50	27	120	75	45	1.56	1.50	1.67
37保健医療サービス	15	11	4	16	13	3	1.07	1.18	0.75
38生活衛生サービス	10	8	2	4	3	1	0.40	0.38	0.50
39飲食物調理の職業	31	18	13	57	8	49	1.84	0.44	3.77
40接客・給仕の職業	41	22	19	82	19	63	2.00	0.86	3.32
41居住施設・ビルの管理	4	3	1	1	1		0.25	0.33	0.00
42その他のサービス	15	10	5	39	17	22	2.60	1.70	4.40
F保安の職業	10	8	2	50	35	15	5.00	4.38	7.50
G農林漁業の職業	8	7	1	6	6	0	0.75	0.86	0.00
H生産工程の職業	352	299	53	269	200	69	0.76	0.67	1.30
49生産設備(金属)	24	21	3	0			0.00	0.00	0.00
50生産設備(金属除く)	8	8		1	1		0.13	0.13	
51生産設備(機械)	22	22		0	0		0.00	0.00	
52金属材料製造等	32	31	1	42	38	4	1.31	1.23	4.00
54製品製造・加工処理	68	52	16	148	90	58	2.18	1.73	3.63
57機械組立の職業	132	110	22	26	23	3	0.20	0.21	0.14
60機械整備・修理の職業	19	18	1	15	15	0	0.79	0.83	0.00
61製品検査(金属)	5	3	2	12	12	0	2.40	4.00	0.00
62製品検査(金属除く)	7	4	3	3	1	2	0.43	0.25	0.67
63機械検査の職業	18	15	3	7	7	0	0.39	0.47	0.00
64生産関連・生産類似	17	15	2	15	13	2	0.88	0.87	1.00
I輸送・機械運転の職業	66	62	4	195	184	11	2.95	2.97	2.75
65鉄道運転の職業	0			0					
66自動車運転の職業	39	37	2	149	140	9	3.82	3.78	4.50
67船舶・航空機運転	0			0					
68その他の輸送の職業	14	13	1	5	3	2	0.36	0.23	2.00
69定置・建設機械運転	13	12	1	41	41	0	3.15	3.42	0.00
J建設・採掘の職業	55	49	6	321	318	3	5.84	6.49	0.50
70建設躯体工事の職業	2	2		51	51	0	25.50	25.50	
71建設の職業	8	6	2	51	49	2	6.38	8.17	1.00
72電気工事の職業	6	6		34	33	1	5.67	5.50	
73土木の職業	39	35	4	185	185	0	4.74	5.29	0.00
74採掘の職業	0	0		0					
K運搬・清掃等の職業	232	128	104	192	91	101	0.83	0.71	0.97
75運搬の職業	75	54	21	95	56	39	1.27	1.04	1.86
76清掃の職業	41	18	23	31	11	20	0.76	0.61	0.87
77包装の職業	3	1	2	3	0	3	1.00	0.00	1.50
78その他の運搬等の職業	113	55	58	63	24	39	0.56	0.44	0.67
分類不能の職業	26	11	15	0			0.00	0.00	0.00