



平成25年8月30日公表

平成25年7月分

公共職業安定所業務取扱月報

福島労働局職業安定部

目 次

- 1. 概況
- 2. グラフでみる労働市場
- 3. 新規求人・新規求職の対前年同月増減率の推移
- 4. 雇用保険 受給資格決定件数・受給者実人員の推移
- 5. 一般職業紹介状況
- 6. 雇用保険業務概況
- 7. 職業別有効求職・有効求人バランスシート

本報から抜粋して利用する場合には「公共職業安定所業務取扱月報から抜粋(または作成)」とご記入願います。

また、本報に対するお問い合わせは福島労働局職業安定部(職業安定課地方労働市場情報官:電話024-529-5338)まで願います。

1. 概況 (学卒を除きパートを含む)

7月の新規求人数は、前年同月比で9.4%の増加となった。

新規求職申込件数は、前年同月比で13.5%の増加となった。

新規求人倍率(季節調整値)は1.48倍と前月を0.32ポイント下回り

前年同月(原数値)も0.06ポイント下回った。

また、有効求人倍率(季節調整値)は1.22倍と前月を0.07ポイント下回り

前年同月(原数値)を0.24ポイント上回った。

■ 求人

新規求人数は15,918人で前年同月比9.4%(1,366人)の増加となった。

《対前年同月増減数順》

増加した主な産業と対前年同月増加率・増加数			減少した主な産業と対前年同月減少率・減少数		
製造業	35.4%	526	公務・その他	▲35.7%	▲159
サービス業	21.1%	465	卸売、小売業	▲4.4%	▲106
医療、福祉	17.6%	382	学術研究、専門・技術サービス業	▲24.5%	▲89
運輸業、郵便業	20.0%	153	教育、学習支援業	▲29.2%	▲66

(規模別)

規模	前年同月比	規模	前年同月比
29人以下	9.2%	300人～499人	▲8.9%
30人～99人	15.6%	500人～999人	▲23.5%
100～299人	7.1%	1,000人以上	▲8.3%

新規求人のうち、一般は11,263人で前年同月13.3%(1,320人)の増加となり

パートタイムは4,655人で前年同月比1.0%(46人)の増加となった。

月間有効求人数は41,301人で前年同月比9.8%(3,679人)の増加となった。

■ 求職

新規求職申込件数は、9,263件で前年同月比13.5%(1,105件)の増加となった。

このうち45歳以上の者の割合は、35.7%(前年同月差1.6ポイント低下)、雇用保険の一般受給資格決定者の割合は、25.3%(同1.6ポイント上昇)となった。

月間有効求職者数は34,159人で前年同月比▲11.9%(▲4,595人)減少となった。

このうち、45歳以上の者の割合は、40.8%(前年同月4.5ポイント低下)、雇用保険の受給者実人員の割合は、27.4%(同4.2ポイント上昇)を占めている。

■ 就職

就職件数は3,625件で前年同月比▲1.6%(▲59件)減少となった。

このうち、45歳以上の者の割合は、34.2%(前年同月差0.5ポイント上昇)となった。

■ 求人倍率

(原数値)

項目	当月	前月	前年同月	対前月差 (ポイント)	対前年同月差 (ポイント)
新規求人倍率(倍)	1.72	1.89	1.78	▲0.17	▲0.06
有効求人倍率(倍)	1.21	1.19	0.97	0.02	0.24

(季節調整値)

項目	当月	前月	前年同月	対前月差 (ポイント)	対前年同月差 (ポイント)
新規求人倍率(倍)	1.48	1.80	1.54	▲0.32	▲0.06
有効求人倍率(倍)	1.22	1.29	0.99	▲0.07	0.23

※求人倍率(季節調整値):平成24年12月以前は遡及改訂数値。

主要項目別推移 (各年7月分)

項目	21年7月	22年7月	23年7月	24年7月	25年7月	21年度比
新規求人数(人)	8,367	8,809	12,732	14,552	15,918	90.2%
月間有効求人数(人)	17,134	19,372	29,056	37,622	41,301	141.0%
新規求職申込件数(件)	10,900	10,555	9,981	8,158	9,263	▲15.0%
月間有効求職者数(人)	53,657	46,654	49,384	38,754	34,159	▲36.3%
就職件数(件)	3,581	3,512	4,196	3,684	3,625	1.2%

2. グラフでみる労働市場 (学卒を除きパートを含む)

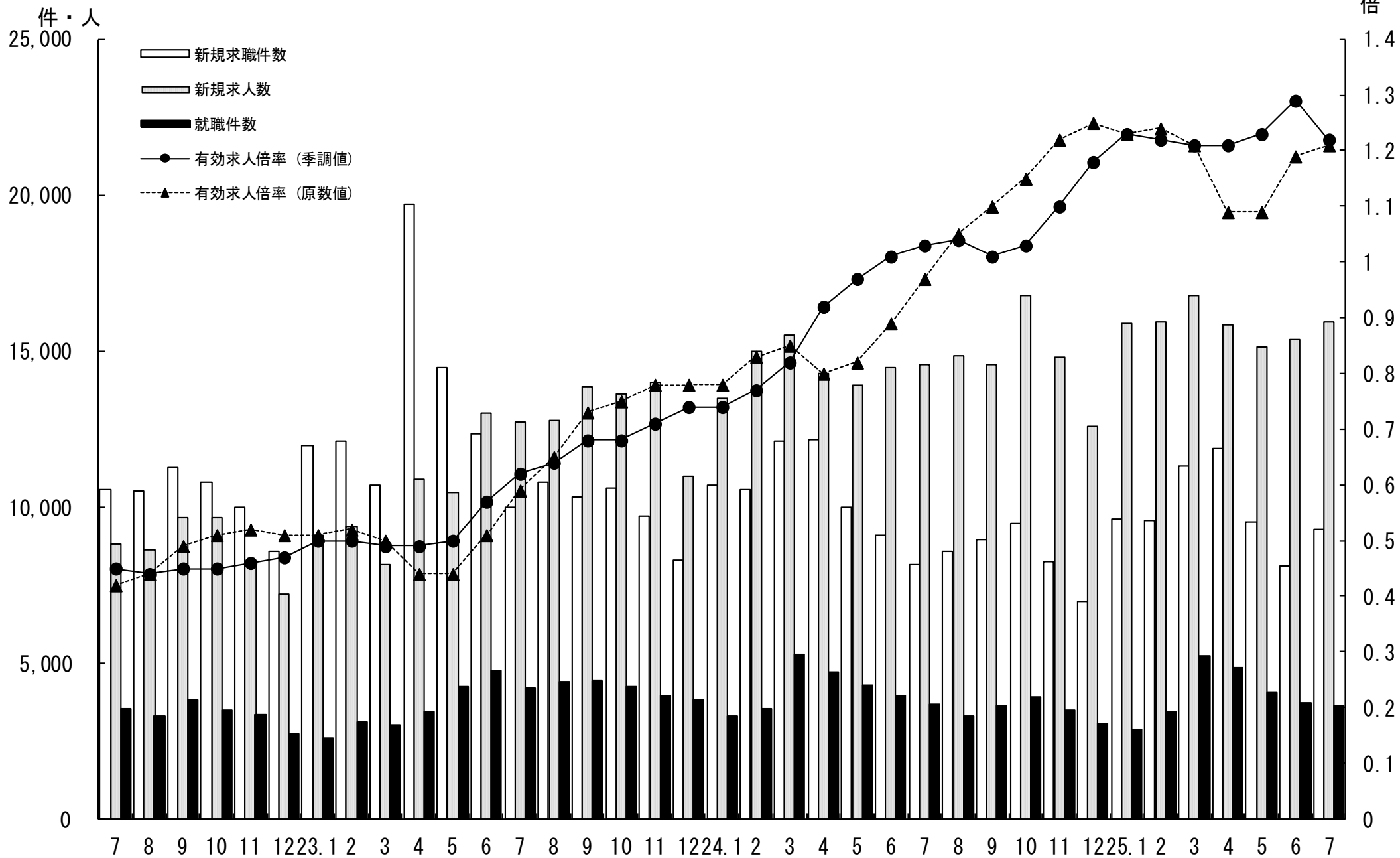

3. 新規求人・新規求職の対前年同月増減率の推移 (学卒を除きパートを含む)

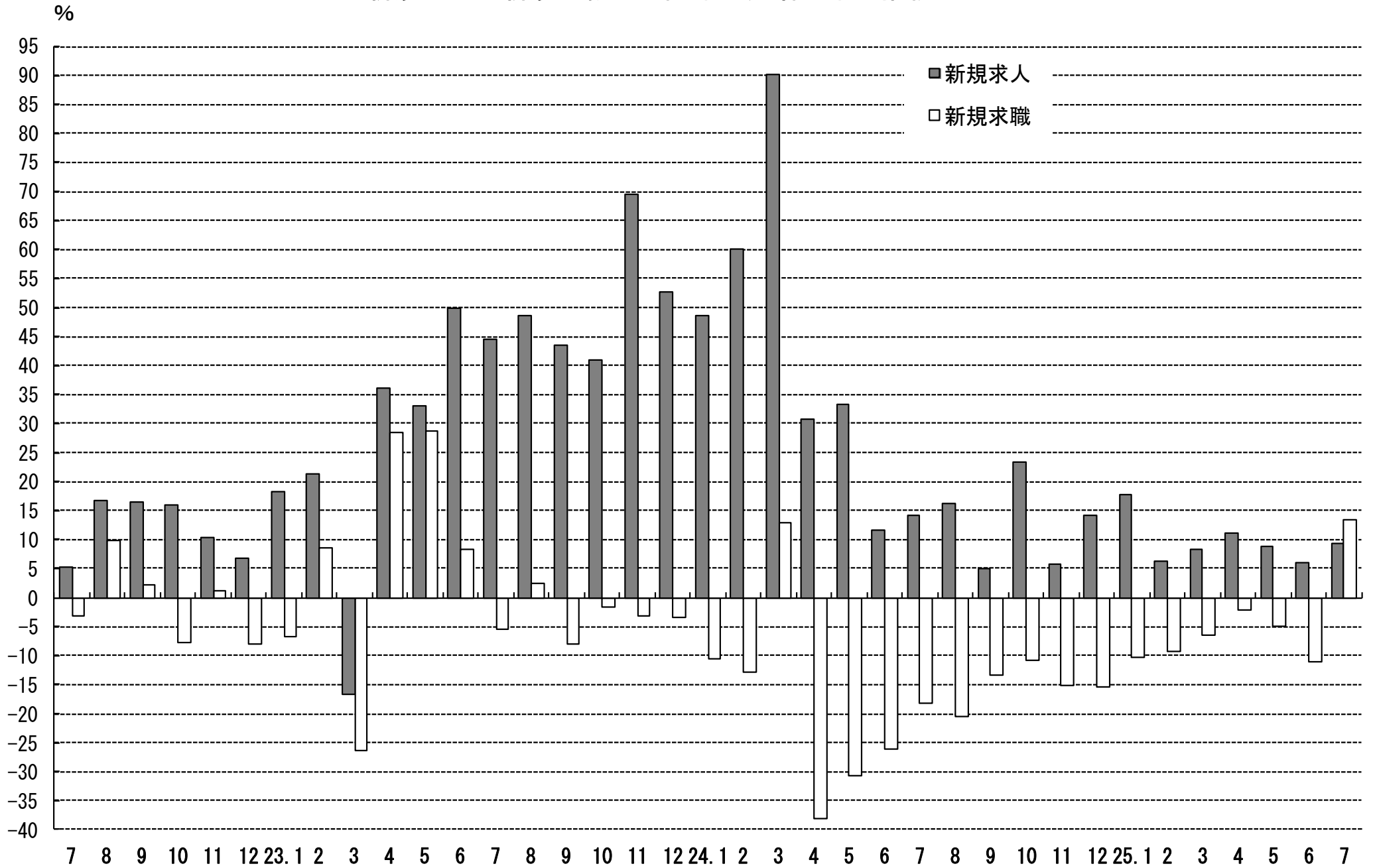

4. 雇用保険 受給資格決定件数・受給者実人員の推移

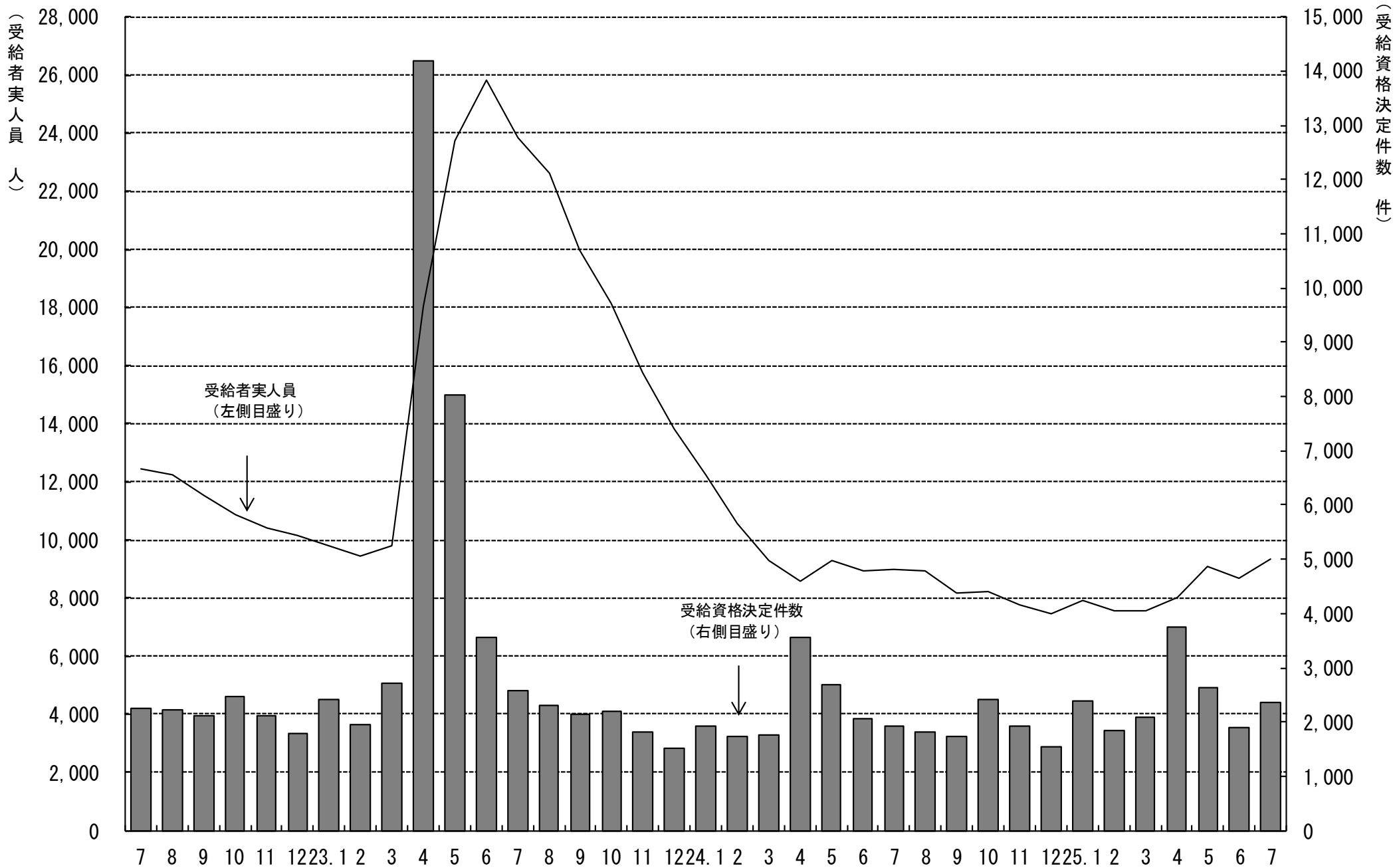

5. 一般職業紹介状況

(学卒を除きパートを含む)

平成25年7月分

項目別	安定所別	前年同月 (24年7月)	前月 (25年6月)	本月 (25年7月)	中通り計						会津計 会津若松	浜通り計				
					県北計			県中・県南				平	相双			
					福島	二本松		郡山	白河	須賀川						
求	新規求職申込件数(件)	8,158	8,117	9,263	1,678	440	2,118	2,317	585	600	3,502	5,620	1,579	1,635	429	2,064
	うち 常用	8,133	8,084	9,236	1,677	440	2,117	2,315	579	600	3,494	5,611	1,570	1,628	427	2,055
	うち 中高年齢者	3,040	2,933	3,307	577	149	726	663	216	203	1,082	1,808	741	592	166	758
	雇用保険受給資格決定件数	1,932	1,907	2,348	375	91	466	390	143	142	675	1,141	721	403	83	486
職	月間有効求職者数(人)	38,754	34,360	34,159	6,468	1,634	8,102	7,901	2,390	2,355	12,646	20,748	5,588	6,261	1,562	7,823
	うち 常用	38,667	34,265	34,093	6,464	1,632	8,096	7,896	2,370	2,353	12,619	20,715	5,576	6,244	1,558	7,802
	うち 中高年齢者	17,537	14,160	13,949	2,570	683	3,253	2,899	987	907	4,793	8,046	2,639	2,530	734	3,264
	雇用保険受給者実人員	8,980	8,698	9,350	1,697	497	2,194	1,810	715	742	3,267	5,461	1,890	1,575	422	1,997
求 人	新規求人数(人)	14,552	15,335	15,918	3,258	724	3,982	3,756	964	931	5,651	9,633	1,690	3,185	1,410	4,595
	うち 常用	12,787	13,411	14,024	2,824	631	3,455	3,421	839	783	5,043	8,498	1,486	2,732	1,308	4,040
	月間有効求人数	37,622	40,877	41,301	8,043	2,047	10,090	10,281	2,399	2,195	14,875	24,965	4,669	8,188	3,479	11,667
就 職	うち 常用	33,540	36,578	36,930	7,069	1,784	8,853	9,409	2,115	1,910	13,434	22,287	4,187	7,237	3,219	10,456
	就職件数(件)	3,684	3,731	3,625	693	178	871	727	273	279	1,279	2,150	572	674	229	903
	うち 常用	3,213	3,286	3,291	617	162	779	672	250	256	1,178	1,957	527	604	203	807
	うち 中高年齢者	1,242	1,298	1,239	261	61	322	233	90	88	411	733	208	210	88	298
	うち 受給者	768	795	749	143	49	192	130	57	66	253	445	131	138	35	173
うち他県への就職件数	344	285	344	77	9	86	88	32	22	142	228	39	36	41	77	
充 足	充足数(人)	3,554	3,683	3,530	695	184	879	764	263	206	1,233	2,112	511	667	240	907
	うち 常用	3,086	3,263	3,202	616	169	785	710	242	185	1,137	1,922	473	591	216	807
	うち他県からの充足数	238	267	305	56	12	68	75	21	16	112	180	28	71	26	97
比 率	新規求人倍率(倍)	1.54	1.80	1.48	1.94	1.65	1.88	1.62	1.65	1.55	1.61	1.71	1.07	1.95	3.29	2.23
	有効求人倍率(倍)	1.03	1.29	1.22	1.24	1.25	1.25	1.30	1.00	0.93	1.18	1.20	0.84	1.31	2.23	1.49
	就職率(%)	45.2	46.0	39.1	41.3	40.5	41.1	31.4	46.7	46.5	36.5	38.3	36.2	41.2	53.4	43.8
	うち中高年齢者の就職率	40.9	44.3	37.5	45.2	40.9	44.4	35.1	41.7	43.3	38.0	40.5	28.1	35.5	53.0	39.3
	充足率(%)	24.4	24.0	22.2	21.3	25.4	22.1	20.3	27.3	22.1	21.8	21.9	30.2	20.9	17.0	19.7

※県の有効求人倍率及び新規求人倍率は季節調整値、公共職業安定所の有効求人倍率及び新規求人倍率は原数値。

※就職率は新規求職者数ベース、充足率は新規求人数ベース

※雇用保険受給資格決定件数及び雇用保険受給者実人員の本月、前月、前年同月の合計欄には、運輸支局取扱分を含む。

6. 雇 用 保 険 業 務 概 況

平成 25 年 7 月 分

安定所別		22年度計	23年度計	24年度計	前年同月 (24年 7月)	前 月 (25年 6月)	本 月 (25年 7月)	福 島	平	会津若松	郡 山	白 河	須 賀 川	二 本 松	相 双	運輸支局
項目別																
適 用	新規適用事業所数	1,305	1,593	1,749	150	162	194	27	46	24	51	17	7	6	16	0
	廃止事業所数	1,121	1,107	1,030	82	66	88	14	19	20	18	2	4	4	7	0
	月末事業所数	30,651	31,182	31,916	31,535	32,252	32,358	5,917	5,952	5,207	6,668	2,084	2,008	1,355	3,167	0
	資格取得者数	98,895	110,394	113,289	8,750	9,452	10,201	1,719	1,808	1,361	3,173	572	500	297	771	0
	資格喪失者数	92,824	116,334	101,626	7,833	6,772	8,729	1,687	1,431	1,499	2,390	486	451	272	513	0
	月末被保険者数	516,506	509,654	519,702	517,901	529,588	530,808	109,110	87,258	70,817	139,914	38,137	30,681	21,701	33,190	0
	離職票交付枚数	58,201	78,104	60,147	4,301	3,824	4,988	932	757	1,154	1,256	253	217	151	268	0
	うち 高 齢	1,630	1,878	1,814	122	143	147	37	24	23	28	8	8	4	15	0
	うち 特 例	2,169	1,759	1,677	4	8	11	0	0	9	1	1	0	0	0	0
	うち 短 時 間	0	0	0	0	0	0	0	0	0	0	0	0	0	0	0
給 付	受給資格決定件数	29,433	43,783	25,991	1,932	1,907	2,348	375	403	721	390	143	142	91	83	0
	初回受給者数	26,032	40,238	21,458	1,670	1,591	2,181	379	323	681	361	122	122	103	90	0
	受給者実人員	11,167	17,821	8,275	8,980	8,698	9,350	1,697	1,575	1,890	1,810	715	742	497	422	2
	給付延日数	3,361,327	5,581,275	2,444,743	230,202	208,435	242,082	44,182	42,127	43,512	48,996	18,908	19,728	13,231	11,342	56
	支給終了者数	21,604	30,274	16,508	1,452	1,051	1,418	277	250	249	260	96	113	85	88	0
	支給金額(千円)	15,266,313	24,438,035	11,321,283	1,057,970	963,553	1,126,415	204,004	192,192	209,235	227,246	89,798	91,390	60,013	52,191	345
	給付制限件数	10,966	10,220	10,417	852	951	1,022	220	239	140	188	63	62	56	54	0
	特 受給資格決定件数	2,243	1,827	1,760	4	10	4	0	0	4	0	0	0	0	0	0
	受給者数	2,197	1,822	1,759	10	28	7	0	0	4	0	1	2	0	0	0
	例 支給金額(千円)	381,362	323,605	315,805	1,914	5,819	1,327	0	0	700	0	226	401	0	0	0
給付制限件数	3	4	5	0	0	0	0	0	0	0	0	0	0	0	0	
日 雇	受給者実人員	0	8	0	0	0	0	0	0	0	0	0	0	0	0	0
	支給金額(千円)	0	0	0	0	0	0	0	0	0	0	0	0	0	0	0

※ 支給金額は千円未満四捨五入のため、県計とは一致しないことがある。

※ 年度計の適用事業所数、被保険者数は各年度3月末日現在の数

福島労働局 職業別(常用計)	25.7月								
	有効求職			有効求人			有効求人倍率		
	計	一般	パート	計	一般	パート	計	一般	パート
職業計	34,093	25,586	8,507	36,930	25,681	11,249	1.08	1.00	1.32
A管理的職業	118	108	10	107	100	7	0.91	0.93	0.70
B専門的・技術的職業	3524	2,782	742	5,972	4,817	1,155	1.69	1.73	1.56
07開発技術者	235	229	6	280	277	3	1.19	1.21	0.50
08製造技術者	480	432	48	150	129	21	0.31	0.30	0.44
09建築・土木技術者等	211	205	6	965	958	7	4.57	4.67	1.17
10情報処理・通信技術者	253	242	11	204	201	3	0.81	0.83	0.27
11その他の技術者	75	71	4	30	29	1	0.40	0.41	0.25
12医師、薬剤師等	39	21	18	591	327	264	15.15	15.57	14.67
13保健師、助産師等	620	392	228	1,511	1,148	363	2.44	2.93	1.59
14医療技術者	111	85	26	452	352	100	4.07	4.14	3.85
15その他の保健医療	177	147	30	195	163	32	1.10	1.11	1.07
16社会福祉の専門的職業	677	448	229	959	782	177	1.42	1.75	0.77
22美術家、デザイナー等	177	160	17	116	96	20	0.66	0.60	1.18
05.06.17～21.23.24その他	469	350	119	519	355	164	1.11	1.01	1.38
C事務的職業	8693	6,507	2,186	3,133	2,235	898	0.36	0.34	0.41
25一般事務員	7612	5,609	2,003	2,214	1,563	651	0.29	0.28	0.33
26会計事務員	322	269	53	221	175	46	0.69	0.65	0.87
27生産関連事務員	296	245	51	265	169	96	0.90	0.69	1.88
28営業・販売関連事務員	338	300	38	298	233	65	0.88	0.78	1.71
29外勤事務員	8	6	2	14	11	3	1.75	1.83	1.50
30運輸・郵便事務	27	19	8	84	68	16	3.11	3.58	2.00
31事務用機器操作の職業	90	59	31	37	16	21	0.41	0.27	0.68
D販売の職業	3081	2,149	932	3,946	2,252	1,694	1.28	1.05	1.82
32商品販売の職業	2169	1,307	862	2,621	994	1,627	1.21	0.76	1.89
33販売類似の職業	76	58	18	76	73	3	1.00	1.26	0.17
34営業の職業	836	784	52	1,249	1,185	64	1.49	1.51	1.23
Eサービスの職業	3901	2,509	1,392	7,899	3,880	4,019	2.02	1.55	2.89
35家庭生活支援サービス	12	7	5	15	6	9	1.25	0.86	1.80
36介護サービスの職業	1184	853	331	2,587	1,764	823	2.18	2.07	2.49
37保健医療サービス	279	200	79	389	306	83	1.39	1.53	1.05
38生活衛生サービス	204	138	66	521	342	179	2.55	2.48	2.71
39飲食物調理の職業	907	465	442	1,880	625	1,255	2.07	1.34	2.84
40接客・給仕の職業	938	583	355	2,125	665	1,460	2.27	1.14	4.11
41居住施設・ビルの管理	99	75	24	65	23	42	0.66	0.31	1.75
42その他のサービス	278	188	90	317	149	168	1.14	0.79	1.87
F保安の職業	187	148	39	1,362	1,072	290	7.28	7.24	7.44
G農林漁業の職業	244	184	60	317	221	96	1.30	1.20	1.60
H生産工程の職業	6607	5,654	953	4,663	3,548	1,115	0.71	0.63	1.17
49生産設備(金属)	89	80	9	28	24	4	0.31	0.30	0.44
50生産設備(金属除く)	103	95	8	39	33	6	0.38	0.35	0.75
51生産設備(機械)	331	323	8	53	52	1	0.16	0.16	0.13
52金属材料製造等	842	804	38	903	860	43	1.07	1.07	1.13
54製品製造・加工処理	1528	1,148	380	2,068	1,193	875	1.35	1.04	2.30
57機械組立の職業	2642	2,299	343	543	470	73	0.21	0.20	0.21
60機械整備・修理の職業	338	325	13	413	378	35	1.22	1.16	2.69
61製品検査(金属)	130	104	26	59	52	7	0.45	0.50	0.27
62製品検査(金属除く)	134	97	37	153	121	32	1.14	1.25	0.86
63機械検査の職業	247	183	64	118	99	19	0.48	0.54	0.30
64生産関連・生産類似	223	196	27	286	266	20	1.28	1.36	0.74
I輸送・機械運転の職業	1320	1,211	109	2,486	2,278	208	1.88	1.88	1.91
65鉄道運転の職業	0			0					
66自動車運転の職業	934	858	76	2,000	1,810	190	2.14	2.11	2.50
67船舶・航空機運転	2	2		0	0		0.00	0.00	
68その他の輸送の職業	147	134	13	32	26	6	0.22	0.19	0.46
69定置・建設機械運転	237	217	20	454	442	12	1.92	2.04	0.60
J建設・採掘の職業	1267	1,206	61	4,195	4,087	108	3.31	3.39	1.77
70建設躯体工事の職業	55	53	2	518	510	8	9.42	9.62	4.00
71建設の職業	226	216	10	600	595	5	2.65	2.75	0.50
72電気工事の職業	178	167	11	384	383	1	2.16	2.29	0.09
73土木の職業	805	767	38	2,682	2,593	89	3.33	3.38	2.34
74採掘の職業	3	3		11	6	5	3.67	2.00	
K運搬・清掃等の職業	4503	2,693	1,810	2,850	1,191	1,659	0.63	0.44	0.92
75運搬の職業	1116	925	191	947	594	353	0.85	0.64	1.85
76清掃の職業	1006	410	596	1,230	305	925	1.22	0.74	1.55
77包装の職業	77	38	39	93	36	57	1.21	0.95	1.46
78その他の運搬等の職業	2304	1,320	984	580	256	324	0.25	0.19	0.33
分類不能の職業	648	435	213	0			0.00	0.00	0.00

福島所 職業別(常用計)	25.7月								
	有効求職			有効求人			有効求人倍率		
	計	一般	パート	計	一般	パート	計	一般	パート
職業計	6,464	4,867	1,597	7,069	4,988	2,081	1.09	1.02	1.30
A管理的職業	30	26	4	15	15	0	0.50	0.58	0.00
B専門的・技術的職業	698	545	153	1,005	830	175	1.44	1.52	1.14
07開発技術者	39	36	3	14	14	0	0.36	0.39	0.00
08製造技術者	66	60	6	12	12	0	0.18	0.20	0.00
09建築・土木技術者等	48	46	2	163	161	2	3.40	3.50	1.00
10情報処理・通信技術者	42	42	0	11	10	1	0.26	0.24	
11その他の技術者	13	13	0	3	3	0	0.23	0.23	
12医師、薬剤師等	3	0	3	16	12	4	5.33		1.33
13保健師、助産師等	112	75	37	343	257	86	3.06	3.43	2.32
14医療技術者	27	18	9	93	72	21	3.44	4.00	2.33
15その他の保健医療	29	24	5	31	25	6	1.07	1.04	1.20
16社会福祉の専門的職業	163	103	60	200	170	30	1.23	1.65	0.50
22美術家、デザイナー等	42	40	2	16	15	1	0.38	0.38	0.50
05.06.17～21.23.24その他	114	88	26	103	79	24	0.90	0.90	0.92
C事務的職業	1,967	1,489	478	848	631	217	0.43	0.42	0.45
25一般事務員	1,774	1,327	447	635	470	165	0.36	0.35	0.37
26会計事務員	70	63	7	63	49	14	0.90	0.78	2.00
27生産関連事務員	41	34	7	78	52	26	1.90	1.53	3.71
28営業・販売関連事務員	45	39	6	49	42	7	1.09	1.08	1.17
29外勤事務員	2	2	0	2	2	0	1.00	1.00	
30運輸・郵便事務	7	3	4	15	13	2	2.14	4.33	0.50
31事務用機器操作の職業	28	21	7	6	3	3	0.21	0.14	0.43
D販売の職業	600	434	166	707	456	251	1.18	1.05	1.51
32商品販売の職業	399	251	148	431	201	230	1.08	0.80	1.55
33販売類似の職業	28	21	7	24	24	0	0.86	1.14	0.00
34営業の職業	173	162	11	252	231	21	1.46	1.43	1.91
Eサービスの職業	738	464	274	1,737	925	812	2.35	1.99	2.96
35家庭生活支援サービス	1	0	1	5	0	5	5.00		5.00
36介護サービスの職業	251	170	81	726	530	196	2.89	3.12	2.42
37保健医療サービス	51	37	14	67	48	19	1.31	1.30	1.36
38生活衛生サービス	35	26	9	73	49	24	2.09	1.88	2.67
39飲食物調理の職業	189	91	98	449	159	290	2.38	1.75	2.96
40接客・給仕の職業	148	96	52	337	102	235	2.28	1.06	4.52
41居住施設・ビルの管理	24	16	8	13	5	8	0.54	0.31	1.00
42その他のサービス	39	28	11	67	32	35	1.72	1.14	3.18
F保安の職業	29	26	3	331	304	27	11.41	11.69	9.00
G農林漁業の職業	50	31	19	48	26	22	0.96	0.84	1.16
H生産工程の職業	995	856	139	600	510	90	0.60	0.60	0.65
49生産設備(金属)	6	5	1	1	1	0	0.17	0.20	0.00
50生産設備(金属除く)	22	21	1	5	5	0	0.23	0.24	0.00
51生産設備(機械)	50	49	1	9	9	0	0.18	0.18	0.00
52金属材料製造等	112	108	4	119	118	1	1.06	1.09	0.25
54製品製造・加工処理	227	156	71	233	162	71	1.03	1.04	1.00
57機械組立の職業	417	372	45	82	78	4	0.20	0.21	0.09
60機械整備・修理の職業	57	53	4	75	64	11	1.32	1.21	2.75
61製品検査(金属)	9	9	0	8	7	1	0.89	0.78	
62製品検査(金属除く)	19	17	2	24	22	2	1.26	1.29	1.00
63機械検査の職業	33	27	6	1	1	0	0.03	0.04	0.00
64生産関連・生産類似	43	39	4	43	43	0	1.00	1.10	0.00
I輸送・機械運転の職業	211	191	20	468	432	36	2.22	2.26	1.80
65鉄道運転の職業	0	0	0	0	0	0			
66自動車運転の職業	153	138	15	428	398	30	2.80	2.88	2.00
67船舶・航空機運転	0	0	0	0	0	0			
68その他の輸送の職業	21	21	0	10	5	5	0.48	0.24	
69定置・建設機械運転	37	32	5	30	29	1	0.81	0.91	0.20
J建設・採掘の職業	245	232	13	682	650	32	2.78	2.80	2.46
70建設躯体工事の職業	10	10	0	78	78	0	7.80	7.80	
71建設の職業	37	36	1	72	71	1	1.95	1.97	1.00
72電気工事の職業	32	28	4	58	58	0	1.81	2.07	0.00
73土木の職業	165	157	8	469	443	26	2.84	2.82	3.25
74採掘の職業	1	1	0	5	0	5	5.00	0.00	
K運搬・清掃等の職業	818	526	292	628	209	419	0.77	0.40	1.43
75運搬の職業	199	175	24	138	82	56	0.69	0.47	2.33
76清掃の職業	149	72	77	316	75	241	2.12	1.04	3.13
77包装の職業	17	9	8	9	2	7	0.53	0.22	0.88
78その他の運搬等の職業	453	270	183	165	50	115	0.36	0.19	0.63
分類不能の職業	83	47	36	0	0	0	0.00	0.00	0.00

平所 職業別(常用計)	25.7月								
	有効求職			有効求人			有効求人倍率		
	計	一般	パート	計	一般	パート	計	一般	パート
職業計	6,244	4,484	1,760	7,237	5,086	2,151	1.16	1.13	1.22
A管理的職業	23	20	3	28	26	2	1.22	1.30	0.67
B専門的・技術的職業	682	517	165	1,155	918	237	1.69	1.78	1.44
07開発技術者	48	46	2	62	62	0	1.29	1.35	0.00
08製造技術者	119	103	16	14	14	0	0.12	0.14	0.00
09建築・土木技術者等	45	43	2	152	150	2	3.38	3.49	1.00
10情報処理・通信技術者	46	44	2	50	50	0	1.09	1.14	0.00
11その他の技術者	13	11	2	8	7	1	0.62	0.64	0.50
12医師、薬剤師等	10	5	5	73	44	29	7.30	8.80	5.80
13保健師、助産師等	129	74	55	362	257	105	2.81	3.47	1.91
14医療技術者	20	13	7	102	77	25	5.10	5.92	3.57
15その他の保健医療	32	24	8	58	46	12	1.81	1.92	1.50
16社会福祉の専門的職業	105	62	43	179	143	36	1.70	2.31	0.84
22美術家、デザイナー等	27	24	3	23	19	4	0.85	0.79	1.33
05.06.17～21.23.24その他	88	68	20	72	49	23	0.82	0.72	1.15
C事務的職業	1,614	1,138	476	554	374	180	0.34	0.33	0.38
25一般事務員	1,430	989	441	414	266	148	0.29	0.27	0.34
26会計事務員	53	39	14	20	17	3	0.38	0.44	0.21
27生産関連事務員	49	40	9	41	25	16	0.84	0.63	1.78
28営業・販売関連事務員	64	56	8	52	42	10	0.81	0.75	1.25
29外勤事務員	2	2		1	0	1	0.50	0.00	
30運輸・郵便事務	5	4	1	24	24	0	4.80	6.00	0.00
31事務用機器操作の職業	11	8	3	2	0	2	0.18	0.00	0.67
D販売の職業	537	347	190	702	411	291	1.31	1.18	1.53
32商品販売の職業	395	216	179	474	187	287	1.20	0.87	1.60
33販売類似の職業	6	6	0	16	16	0	2.67	2.67	
34営業の職業	136	125	11	212	208	4	1.56	1.66	0.36
Eサービスの職業	767	460	307	1,687	777	910	2.20	1.69	2.96
35家庭生活支援サービス	2	1	1	3	1	2	1.50	1.00	2.00
36介護サービスの職業	220	157	63	637	359	278	2.90	2.29	4.41
37保健医療サービス	80	60	20	107	81	26	1.34	1.35	1.30
38生活衛生サービス	44	24	20	137	84	53	3.11	3.50	2.65
39飲食物調理の職業	153	66	87	389	140	249	2.54	2.12	2.86
40接客・給仕の職業	190	98	92	348	72	276	1.83	0.73	3.00
41居住施設・ビルの管理	18	14	4	8	3	5	0.44	0.21	1.25
42その他のサービス	60	40	20	58	37	21	0.97	0.93	1.05
F保安の職業	37	30	7	223	173	50	6.03	5.77	7.14
G農林漁業の職業	46	38	8	44	44	0	0.96	1.16	0.00
H生産工程の職業	1,039	849	190	971	833	138	0.93	0.98	0.73
49生産設備(金属)	9	9		1	1		0.11	0.11	
50生産設備(金属除く)	19	18	1	9	9		0.47	0.50	0.00
51生産設備(機械)	12	12		14	14		1.17	1.17	
52金属材料製造等	151	141	10	229	216	13	1.52	1.53	1.30
54製品製造・加工処理	294	213	81	396	304	92	1.35	1.43	1.14
57機械組立の職業	358	303	55	98	83	15	0.27	0.27	0.27
60機械整備・修理の職業	56	54	2	70	59	11	1.25	1.09	5.50
61製品検査(金属)	18	12	6	8	8	0	0.44	0.67	0.00
62製品検査(金属除く)	24	13	11	43	41	2	1.79	3.15	0.18
63機械検査の職業	47	26	21	55	50	5	1.17	1.92	0.24
64生産関連・生産類似	51	48	3	48	48	0	0.94	1.00	0.00
I輸送・機械運転の職業	313	282	31	468	419	49	1.50	1.49	1.58
65鉄道運転の職業	0			0					
66自動車運転の職業	204	185	19	354	308	46	1.74	1.66	2.42
67船舶・航空機運転	2	2		0	0		0.00	0.00	
68その他の輸送の職業	43	37	6	14	14	0	0.33	0.38	0.00
69位置・建設機械運転	64	58	6	100	97	3	1.56	1.67	0.50
J建設・採掘の職業	269	259	10	819	816	3	3.04	3.15	0.30
70建設躯体工事の職業	15	15		127	127	0	8.47	8.47	
71建設の職業	34	32	2	145	142	3	4.26	4.44	1.50
72電気工事の職業	59	57	2	80	80	0	1.36	1.40	0.00
73土木の職業	161	155	6	464	464	0	2.88	2.99	0.00
74採掘の職業	0			3	3				
K運搬・清掃等の職業	817	478	339	586	295	291	0.72	0.62	0.86
75運搬の職業	202	169	33	195	150	45	0.97	0.89	1.36
76清掃の職業	189	69	120	232	47	185	1.23	0.68	1.54
77包装の職業	12	6	6	33	25	8	2.75	4.17	1.33
78その他の運搬等の職業	414	234	180	126	73	53	0.30	0.31	0.29
分類不能の職業	100	66	34	0			0.00	0.00	0.00

会津若松所 職業別(常用計)	25.7月								
	有効求職			有効求人			有効求人倍率		
	計	一般	パート	計	一般	パート	計	一般	パート
職業計	5,576	4,245	1,331	4,187	2,659	1,528	0.75	0.63	1.15
A管理的職業	20	19	1	11	6	5	0.55	0.32	5.00
B専門的・技術的職業	545	453	92	635	560	75	1.17	1.24	0.82
07開発技術者	31	31		16	16		0.52	0.52	
08製造技術者	77	72	5	63	63	0	0.82	0.88	0.00
09建築・土木技術者等	39	38	1	121	121	0	3.10	3.18	0.00
10情報処理・通信技術者	46	44	2	32	32	0	0.70	0.73	0.00
11その他の技術者	16	15	1	3	3		0.19	0.20	0.00
12医師、薬剤師等	6	4	2	16	13	3	2.67	3.25	1.50
13保健師、助産師等	107	77	30	174	152	22	1.63	1.97	0.73
14医療技術者	23	21	2	42	34	8	1.83	1.62	4.00
15その他の保健医療	28	24	4	13	12	1	0.46	0.50	0.25
16社会福祉の専門的職業	90	67	23	103	86	17	1.14	1.28	0.74
22美術家、デザイナー等	16	12	4	8	7	1	0.50	0.58	0.25
05.06.17～21.23.24その他	66	48	18	44	21	23	0.67	0.44	1.28
C事務的職業	1,304	1,025	279	267	199	68	0.20	0.19	0.24
25一般事務員	1,143	887	256	193	147	46	0.17	0.17	0.18
26会計事務員	50	44	6	20	14	6	0.40	0.32	1.00
27生産関連事務員	41	35	6	17	9	8	0.41	0.26	1.33
28営業・販売関連事務員	49	45	4	27	19	8	0.55	0.42	2.00
29外勤事務員	3	2	1	0	0	0	0.00	0.00	0.00
30運輸・郵便事務	3	3		7	7	0	2.33	2.33	
31事務用機器操作の職業	15	9	6	3	3	0	0.20	0.33	0.00
D販売の職業	491	328	163	659	304	355	1.34	0.93	2.18
32商品販売の職業	350	196	154	512	165	347	1.46	0.84	2.25
33販売類似の職業	7	6	1	10	8	2	1.43	1.33	2.00
34営業の職業	134	126	8	137	131	6	1.02	1.04	0.75
Eサービスの職業	765	521	244	1,130	550	580	1.48	1.06	2.38
35家庭生活支援サービス	1	1		2	1	1	2.00	1.00	
36介護サービスの職業	215	164	51	281	191	90	1.31	1.16	1.76
37保健医療サービス	35	23	12	33	24	9	0.94	1.04	0.75
38生活衛生サービス	31	23	8	30	14	16	0.97	0.61	2.00
39飲食物調理の職業	191	119	72	179	104	75	0.94	0.87	1.04
40接客・給仕の職業	221	139	82	546	192	354	2.47	1.38	4.32
41居住施設・ビルの管理	15	13	2	17	6	11	1.13	0.46	5.50
42その他のサービス	56	39	17	42	18	24	0.75	0.46	1.41
F保安の職業	37	29	8	143	92	51	3.86	3.17	6.38
G農林漁業の職業	37	32	5	56	43	13	1.51	1.34	2.60
H生産工程の職業	1,122	975	147	468	333	135	0.42	0.34	0.92
49生産設備(金属)	9	8	1	0	0		0.00	0.00	0.00
50生産設備(金属除く)	20	20		6	5	1	0.30	0.25	
51生産設備(機械)	16	13	3	0	0	0	0.00	0.00	0.00
52金属材料製造等	112	106	6	89	86	3	0.79	0.81	0.50
54製品製造・加工処理	216	166	50	192	103	89	0.89	0.62	1.78
57機械組立の職業	613	541	72	75	46	29	0.12	0.09	0.40
60機械整備・修理の職業	77	74	3	46	43	3	0.60	0.58	1.00
61製品検査(金属)	3	3	0	3	1	2	1.00	0.33	
62製品検査(金属除く)	8	6	2	16	11	5	2.00	1.83	2.50
63機械検査の職業	23	14	9	10	8	2	0.43	0.57	0.22
64生産関連・生産類似	25	24	1	31	30	1	1.24	1.25	1.00
I輸送・機械運転の職業	183	167	16	210	182	28	1.15	1.09	1.75
65鉄道運転の職業	0			0					
66自動車運転の職業	138	127	11	157	131	26	1.14	1.03	2.36
67船舶・航空機運転	0			0	0				
68その他の輸送の職業	7	4	3	1	1	0	0.14	0.25	0.00
69定置・建設機械運転	38	36	2	52	50	2	1.37	1.39	1.00
J建設・採掘の職業	156	146	10	294	291	3	1.88	1.99	0.30
70建設躯体工事の職業	4	3	1	50	47	3	12.50	15.67	3.00
71建設の職業	45	42	3	55	55	0	1.22	1.31	0.00
72電気工事の職業	22	21	1	31	31	0	1.41	1.48	0.00
73土木の職業	85	80	5	158	158	0	1.86	1.98	0.00
74採掘の職業	0			0	0				
K運搬・清掃等の職業	884	535	349	314	99	215	0.36	0.19	0.62
75運搬の職業	189	167	22	104	48	56	0.55	0.29	2.55
76清掃の職業	235	98	137	157	27	130	0.67	0.28	0.95
77包装の職業	15	6	9	6	3	3	0.40	0.50	0.33
78その他の運搬等の職業	445	264	181	47	21	26	0.11	0.08	0.14
分類不能の職業	32	15	17	0			0.00	0.00	0.00

郡山所 職業別(常用計)	25.7月								
	有効求職			有効求人			有効求人倍率		
	計	一般	パート	計	一般	パート	計	一般	パート
職業計	7,896	5,994	1,902	9,409	6,113	3,296	1.19	1.02	1.73
A管理的職業	21	20	1	23	23	0	1.10	1.15	0.00
B専門的・技術的職業	917	712	205	1,819	1,354	465	1.98	1.90	2.27
07開発技術者	63	62	1	122	122	0	1.94	1.97	0.00
08製造技術者	120	107	13	43	23	20	0.36	0.21	1.54
09建築・土木技術者等	42	41	1	238	236	2	5.67	5.76	2.00
10情報処理・通信技術者	74	69	5	85	83	2	1.15	1.20	0.40
11その他の技術者	19	19		7	7	0	0.37	0.37	
12医師、薬剤師等	13	9	4	454	234	220	34.92	26.00	55.00
13保健師、助産師等	137	77	60	268	185	83	1.96	2.40	1.38
14医療技術者	24	19	5	91	73	18	3.79	3.84	3.60
15その他の保健医療	64	54	10	40	34	6	0.63	0.63	0.60
16社会福祉の専門的職業	183	115	68	269	208	61	1.47	1.81	0.90
22美術家、デザイナー等	59	53	6	51	39	12	0.86	0.74	2.00
05.06.17～21.23.24その他	119	87	32	151	110	41	1.27	1.26	1.28
C事務的職業	2,108	1,553	555	821	550	271	0.39	0.35	0.49
25一般事務員	1,826	1,317	509	551	370	181	0.30	0.28	0.36
26会計事務員	84	70	14	61	47	14	0.73	0.67	1.00
27生産関連事務員	69	55	14	62	35	27	0.90	0.64	1.93
28営業・販売関連事務員	99	89	10	119	86	33	1.20	0.97	3.30
29外勤事務員	0			0	0	0			
30運輸・郵便事務	5	5		8	7	1	1.60	1.40	
31事務用機器操作の職業	25	17	8	20	5	15	0.80	0.29	1.88
D販売の職業	790	614	176	1,091	661	430	1.38	1.08	2.44
32商品販売の職業	533	370	163	691	274	417	1.30	0.74	2.56
33販売類似の職業	15	14	1	19	18	1	1.27	1.29	1.00
34営業の職業	242	230	12	381	369	12	1.57	1.60	1.00
Eサービスの職業	798	492	306	1,862	924	938	2.33	1.88	3.07
35家庭生活支援サービス	4	2	2	5	4	1	1.25	2.00	0.50
36介護サービスの職業	234	163	71	497	375	122	2.12	2.30	1.72
37保健医療サービス	58	42	16	88	79	9	1.52	1.88	0.56
38生活衛生サービス	53	34	19	224	153	71	4.23	4.50	3.74
39飲食物調理の職業	190	93	97	481	106	375	2.53	1.14	3.87
40接客・給仕の職業	184	113	71	473	167	306	2.57	1.48	4.31
41居住施設・ビルの管理	25	15	10	25	8	17	1.00	0.53	1.70
42その他のサービス	50	30	20	69	32	37	1.38	1.07	1.85
F保安の職業	37	28	9	472	346	126	12.76	12.36	14.00
G農林漁業の職業	41	29	12	37	21	16	0.90	0.72	1.33
H生産工程の職業	1,506	1,338	168	1,079	559	520	0.72	0.42	3.10
49生産設備(金属)	6	6		10	10		1.67	1.67	
50生産設備(金属除く)	10	10		6	6	0	0.60	0.60	
51生産設備(機械)	175	175	0	8	8		0.05	0.05	
52金属材料製造等	166	163	3	148	140	8	0.89	0.86	2.67
54製品製造・加工処理	287	213	74	646	155	491	2.25	0.73	6.64
57機械組立の職業	670	597	73	61	61	0	0.09	0.10	0.00
60機械整備・修理の職業	72	71	1	93	93	0	1.29	1.31	0.00
61製品検査(金属)	18	15	3	19	19	0	1.06	1.27	0.00
62製品検査(金属除く)	24	21	3	26	21	5	1.08	1.00	1.67
63機械検査の職業	49	41	8	17	7	10	0.35	0.17	1.25
64生産関連・生産類似	29	26	3	45	39	6	1.55	1.50	2.00
I輸送・機械運転の職業	255	236	19	460	405	55	1.80	1.72	2.89
65鉄道運転の職業	0			0					
66自動車運転の職業	185	171	14	406	351	55	2.19	2.05	3.93
67船舶・航空機運転	0			0					
68その他の輸送の職業	28	26	2	1	1	0	0.04	0.04	0.00
69位置・建設機械運転	42	39	3	53	53	0	1.26	1.36	0.00
J建設・採掘の職業	271	259	12	1,045	1,015	30	3.86	3.92	2.50
70建設躯体工事の職業	14	13	1	115	115	0	8.21	8.85	0.00
71建設の職業	57	55	2	190	189	1	3.33	3.44	0.50
72電気工事の職業	33	32	1	79	79	0	2.39	2.47	0.00
73土木の職業	166	158	8	659	630	29	3.97	3.99	3.63
74採掘の職業	1	1		2	2		2.00	2.00	
K運搬・清掃等の職業	949	551	398	700	255	445	0.74	0.46	1.12
75運搬の職業	313	243	70	227	145	82	0.73	0.60	1.17
76清掃の職業	180	68	112	353	84	269	1.96	1.24	2.40
77包装の職業	20	11	9	23	0	23	1.15	0.00	2.56
78その他の運搬等の職業	436	229	207	97	26	71	0.22	0.11	0.34
分類不能の職業	203	162	41	0			0.00	0.00	0.00

白河所 職業別(常用計)	25.7月								
	有効求職			有効求人			有効求人倍率		
	計	一般	パート	計	一般	パート	計	一般	パート
職業計	2,370	1,781	589	2,115	1,687	428	0.89	0.95	0.73
A 管理的職業	6	6		12	12	0	2.00	2.00	#DIV/0!
B 専門的・技術的職業	223	186	37	335	289	46	1.50	1.55	1.24
07 開発技術者	27	27		27	26	1	1.00	0.96	
08 製造技術者	40	37	3	7	6	1	0.18	0.16	0.33
09 建築・土木技術者等	7	7		58	58	0	8.29	8.29	
10 情報処理・通信技術者	14	14		7	7		0.50	0.50	
11 その他の技術者	4	3	1	2	2		0.50	0.67	0.00
12 医師、薬剤師等	3	1	2	6	5	1	2.00	5.00	0.50
13 保健師、助産師等	42	30	12	84	69	15	2.00	2.30	1.25
14 医療技術者	4	3	1	21	18	3	5.25	6.00	3.00
15 その他の保健医療	6	5	1	20	14	6	3.33	2.80	6.00
16 社会福祉の専門的職業	41	32	9	53	48	5	1.29	1.50	0.56
22 美術家、デザイナー等	8	8		12	11	1	1.50	1.38	
05.06.17~21.23.24その他	27	19	8	38	25	13	1.41	1.32	1.63
C 事務的職業	514	393	121	152	109	43	0.30	0.28	0.36
25 一般事務員	419	316	103	93	67	26	0.22	0.21	0.25
26 会計事務員	17	13	4	8	7	1	0.47	0.54	0.25
27 生産関連事務員	45	39	6	21	13	8	0.47	0.33	1.33
28 営業・販売関連事務員	29	24	5	13	13	0	0.45	0.54	0.00
29 外勤事務員	1		1	2	1	1	2.00		1.00
30 運輸・郵便事務	0	0		13	6	7			
31 事務用機器操作の職業	3	1	2	2	2	0	0.67	2.00	0.00
D 販売の職業	188	119	69	124	76	48	0.66	0.64	0.70
32 商品販売の職業	150	84	66	70	26	44	0.47	0.31	0.67
33 販売類似の職業	4	2	2	2	2	0	0.50	1.00	0.00
34 営業の職業	34	33	1	52	48	4	1.53	1.45	4.00
E サービスの職業	232	149	83	286	145	141	1.23	0.97	1.70
35 家庭生活支援サービス	0			0	0	0			
36 介護サービスの職業	61	46	15	68	36	32	1.11	0.78	2.13
37 保健医療サービス	11	5	6	22	15	7	2.00	3.00	1.17
38 生活衛生サービス	7	5	2	10	8	2	1.43	1.60	1.00
39 飲食物調理の職業	61	30	31	95	45	50	1.56	1.50	1.61
40 接客・給仕の職業	61	43	18	75	33	42	1.23	0.77	2.33
41 居住施設・ビルの管理	4	4		1	0	1	0.25	0.00	
42 その他のサービス	27	16	11	15	8	7	0.56	0.50	0.64
F 保安の職業	11	9	2	70	49	21	6.36	5.44	10.50
G 農林漁業の職業	25	22	3	40	36	4	1.60	1.64	1.33
H 生産工程の職業	600	488	112	583	510	73	0.97	1.05	0.65
49 生産設備(金属)	5	5		12	8	4	2.40	1.60	
50 生産設備(金属除く)	7	6	1	5	5		0.71	0.83	0.00
51 生産設備(機械)	10	9	1	12	12		1.20	1.33	0.00
52 金属材料製造等	96	92	4	112	107	5	1.17	1.16	1.25
54 製品製造・加工処理	157	128	29	212	172	40	1.35	1.34	1.38
57 機械組立の職業	179	142	37	90	79	11	0.50	0.56	0.30
60 機械整備・修理の職業	20	19	1	34	32	2	1.70	1.68	2.00
61 製品検査(金属)	36	24	12	10	8	2	0.28	0.33	0.17
62 製品検査(金属除く)	29	19	10	14	8	6	0.48	0.42	0.60
63 機械検査の職業	37	25	12	23	23	0	0.62	0.92	0.00
64 生産関連・生産類似	24	19	5	59	56	3	2.46	2.95	0.60
I 輸送・機械運転の職業	110	102	8	201	194	7	1.83	1.90	0.88
65 鉄道運転の職業	0			0					
66 自動車運転の職業	75	70	5	158	151	7	2.11	2.16	1.40
67 船舶・航空機運転	0			0					
68 その他の輸送の職業	20	18	2	2	2	0	0.10	0.11	0.00
69 定置・建設機械運転	15	14	1	41	41	0	2.73	2.93	0.00
J 建設・採掘の職業	64	63	1	211	206	5	3.30	3.27	5.00
70 建設躯体工事の職業	4	4		11	11		2.75	2.75	
71 建設の職業	6	6		22	22	0	3.67	3.67	
72 電気工事の職業	7	7		22	22		3.14	3.14	
73 土木の職業	47	46	1	156	151	5	3.32	3.28	5.00
74 採掘の職業	0			0	0				
K 運搬・清掃等の職業	244	137	107	101	61	40	0.41	0.45	0.37
75 運搬の職業	62	51	11	41	34	7	0.66	0.67	0.64
76 清掃の職業	67	24	43	45	19	26	0.67	0.79	0.60
77 包装の職業	3	1	2	4	3	1	1.33	3.00	0.50
78 その他の運搬等の職業	112	61	51	11	5	6	0.10	0.08	0.12
分類不能の職業	153	107	46	0			0.00	0.00	0.00

須賀川所 職業別(常用計)	25.7月								
	有効求職			有効求人			有効求人倍率		
	計	一般	パート	計	一般	パート	計	一般	パート
職業計	2,353	1,843	510	1,910	1,395	515	0.81	0.76	1.01
A管理的職業	7	7		4	4		0.57	0.57	#DIV/0!
B専門的・技術的職業	192	157	35	298	253	45	1.55	1.61	1.29
07開発技術者	9	9		17	17	0	1.89	1.89	
08製造技術者	22	21	1	8	8	0	0.36	0.38	0.00
09建築・土木技術者等	9	9		45	44	1	5.00	4.89	
10情報処理・通信技術者	16	16		15	15	0	0.94	0.94	
11その他の技術者	3	3		4	4		1.33	1.33	
12医師、薬剤師等	1		1	10	7	3	10.00		3.00
13保健師、助産師等	33	23	10	49	42	7	1.48	1.83	0.70
14医療技術者	7	6	1	40	31	9	5.71	5.17	9.00
15その他の保健医療	9	8	1	18	17	1	2.00	2.13	1.00
16社会福祉の専門的職業	48	37	11	55	46	9	1.15	1.24	0.82
22美術家、デザイナー等	13	11	2	3	3		0.23	0.27	0.00
05.06.17~21.23.24その他	22	14	8	34	19	15	1.55	1.36	1.88
C事務的職業	505	389	116	134	109	25	0.27	0.28	0.22
25一般事務員	433	330	103	82	62	20	0.19	0.19	0.19
26会計事務員	17	15	2	11	11	0	0.65	0.73	0.00
27生産関連事務員	24	20	4	19	17	2	0.79	0.85	0.50
28営業・販売関連事務員	22	19	3	17	16	1	0.77	0.84	0.33
29外勤事務員	0			0	0	0			
30運輸・郵便事務	5	3	2	4	3	1	0.80	1.00	0.50
31事務用機器操作の職業	4	2	2	1	0	1	0.25	0.00	0.50
D販売の職業	215	152	63	188	82	106	0.87	0.54	1.68
32商品販売の職業	156	97	59	134	29	105	0.86	0.30	1.78
33販売類似の職業	4	4		2	2	0	0.50	0.50	
34営業の職業	55	51	4	52	51	1	0.95	1.00	0.25
Eサービスの職業	227	174	53	362	175	187	1.59	1.01	3.53
35家庭生活支援サービス	3	2	1	0	0	0	0.00	0.00	0.00
36介護サービスの職業	73	64	9	105	80	25	1.44	1.25	2.78
37保健医療サービス	19	15	4	28	22	6	1.47	1.47	1.50
38生活衛生サービス	16	13	3	14	8	6	0.88	0.62	2.00
39飲食物調理の職業	41	25	16	79	17	62	1.93	0.68	3.88
40接客・給仕の職業	48	33	15	119	38	81	2.48	1.15	5.40
41居住施設・ビルの管理	3	3		1	1	0	0.33	0.33	
42その他のサービス	24	19	5	16	9	7	0.67	0.47	1.40
F保安の職業	10	8	2	16	13	3	1.60	1.63	1.50
G農林漁業の職業	18	12	6	23	14	9	1.28	1.17	1.50
H生産工程の職業	661	587	74	357	308	49	0.54	0.52	0.66
49生産設備(金属)	11	11		4	4		0.36	0.36	
50生産設備(金属除く)	7	6	1	1	1		0.14	0.17	0.00
51生産設備(機械)	21	21		0	0		0.00	0.00	
52金属材料製造等	106	99	7	78	76	2	0.74	0.77	0.29
54製品製造・加工処理	226	188	38	129	107	22	0.57	0.57	0.58
57機械組立の職業	176	156	20	76	67	9	0.43	0.43	0.45
60機械整備・修理の職業	29	28	1	21	17	4	0.72	0.61	4.00
61製品検査(金属)	34	33	1	1	1	0	0.03	0.03	0.00
62製品検査(金属除く)	10	8	2	12	8	4	1.20	1.00	2.00
63機械検査の職業	25	22	3	6	5	1	0.24	0.23	0.33
64生産関連・生産類似	16	15	1	29	22	7	1.81	1.47	7.00
I輸送・機械運転の職業	76	71	5	166	162	4	2.18	2.28	0.80
65鉄道運転の職業	0			0					
66自動車運転の職業	56	52	4	154	152	2	2.75	2.92	0.50
67船舶・航空機運転	0			0					
68その他の輸送の職業	10	10		0	0	0	0.00	0.00	
69定置・建設機械運転	10	9	1	12	10	2	1.20	1.11	2.00
J建設・採掘の職業	55	53	2	182	182	0	3.31	3.43	0.00
70建設躯体工事の職業	2	2		34	34		17.00	17.00	
71建設の職業	10	10		23	23	0	2.30	2.30	
72電気工事の職業	6	6		25	25	0	4.17	4.17	
73土木の職業	37	35	2	99	99	0	2.68	2.83	0.00
74採掘の職業	0			1	1				
K運搬・清掃等の職業	374	226	148	180	93	87	0.48	0.41	0.59
75運搬の職業	72	57	15	76	49	27	1.06	0.86	1.80
76清掃の職業	73	28	45	33	14	19	0.45	0.50	0.42
77包装の職業	4	3	1	17	3	14	4.25	1.00	14.00
78その他の運搬等の職業	225	138	87	54	27	27	0.24	0.20	0.31
分類不能の職業	13	7	6	0			0.00	0.00	0.00

相双所 職業別(常用計)	25.7月								
	有効求職			有効求人			有効求人倍率		
	計	一般	パート	計	一般	パート	計	一般	パート
職業計	1,558	1,154	404	3,219	2,410	809	2.07	2.09	2.00
A管理的職業	4	4		8	8		2.00	2.00	#DIV/0!
B専門的・技術的職業	118	95	23	449	376	73	3.81	3.96	3.17
07開発技術者	5	5	0	6	4	2	1.20	0.80	
08製造技術者	14	13	1	1	1		0.07	0.08	0.00
09建築・土木技術者等	13	13		127	127	0	9.77	9.77	
10情報処理・通信技術者	6	4	2	1	1		0.17	0.25	0.00
11その他の技術者	5	5		0	0		0.00	0.00	
12医師、薬剤師等	0			15	11	4			
13保健師、助産師等	30	20	10	152	124	28	5.07	6.20	2.80
14医療技術者	2	2		28	19	9	14.00	9.50	
15その他の保健医療	4	3	1	6	6	0	1.50	2.00	0.00
16社会福祉の専門的職業	20	13	7	48	40	8	2.40	3.08	1.14
22美術家、デザイナー等	2	2		2	1	1	1.00	0.50	
05.06.17~21.23.24その他	17	15	2	63	42	21	3.71	2.80	10.50
C事務的職業	362	269	93	256	188	68	0.71	0.70	0.73
25一般事務員	314	231	83	184	138	46	0.59	0.60	0.55
26会計事務員	17	12	5	28	22	6	1.65	1.83	1.20
27生産関連事務員	12	11	1	16	11	5	1.33	1.00	5.00
28営業・販売関連事務員	15	14	1	11	6	5	0.73	0.43	5.00
29外勤事務員	0			9	8	1			
30運輸・郵便事務	1		1	5	0	5	5.00		5.00
31事務用機器操作の職業	3	1	2	3	3		1.00	3.00	0.00
D販売の職業	127	74	53	330	163	167	2.60	2.20	3.15
32商品販売の職業	93	44	49	248	87	161	2.67	1.98	3.29
33販売類似の職業	2		2	3	3	0	1.50		0.00
34営業の職業	32	30	2	79	73	6	2.47	2.43	3.00
Eサービスの職業	191	123	68	533	260	273	2.79	2.11	4.01
35家庭生活支援サービス	0			0	0	0			
36介護サービスの職業	62	35	27	171	128	43	2.76	3.66	1.59
37保健医療サービス	12	8	4	31	26	5	2.58	3.25	1.25
38生活衛生サービス	9	7	2	31	25	6	3.44	3.57	3.00
39飲食物調理の職業	44	24	20	156	42	114	3.55	1.75	5.70
40接客・給仕の職業	48	35	13	126	30	96	2.63	0.86	7.38
41居住施設・ビルの管理	7	7		0	0	0	0.00	0.00	
42その他のサービス	9	7	2	18	9	9	2.00	1.29	4.50
F保安の職業	20	14	6	53	51	2	2.65	3.64	0.33
G農林漁業の職業	17	12	5	50	22	28	2.94	1.83	5.60
H生産工程の職業	285	230	55	396	330	66	1.39	1.43	1.20
49生産設備(金属)	13	11	2	0			0.00	0.00	0.00
50生産設備(金属除く)	13	10	3	6	1	5	0.46	0.10	1.67
51生産設備(機械)	19	17	2	10	9	1	0.53	0.53	0.50
52金属材料製造等	52	49	3	92	82	10	1.77	1.67	3.33
54製品製造・加工処理	53	32	21	164	127	37	3.09	3.97	1.76
57機械組立の職業	84	68	16	32	30	2	0.38	0.44	0.13
60機械整備・修理の職業	11	11	0	53	49	4	4.82	4.45	
61製品検査(金属)	8	5	3	10	8	2	1.25	1.60	0.67
62製品検査(金属除く)	7	5	2	13	10	3	1.86	2.00	1.50
63機械検査の職業	13	12	1	5	4	1	0.38	0.33	1.00
64生産関連・生産類似	12	10	2	11	10	1	0.92	1.00	0.50
I輸送・機械運転の職業	94	88	6	315	293	22	3.35	3.33	3.67
65鉄道運転の職業	0			0					
66自動車運転の職業	66	60	6	190	171	19	2.88	2.85	3.17
67船舶・航空機運転	0			0					
68その他の輸送の職業	5	5		3	3		0.60	0.60	
69定置・建設機械運転	23	23		122	119	3	5.30	5.17	
J建設・採掘の職業	120	112	8	637	608	29	5.31	5.43	3.63
70建設躯体工事の職業	3	3		41	41	0	13.67	13.67	
71建設の職業	25	24	1	55	55	0	2.20	2.29	0.00
72電気工事の職業	15	13	2	60	60	0	4.00	4.62	0.00
73土木の職業	76	71	5	481	452	29	6.33	6.37	5.80
74採掘の職業	1	1		0			0.00	0.00	
K運搬・清掃等の職業	189	119	70	192	111	81	1.02	0.93	1.16
75運搬の職業	26	22	4	68	40	28	2.62	1.82	7.00
76清掃の職業	55	30	25	71	31	40	1.29	1.03	1.60
77包装の職業	1	0	1	0	0	0	0.00		0.00
78その他の運搬等の職業	107	67	40	53	40	13	0.50	0.60	0.33
分類不能の職業	31	14	17	0			0.00	0.00	0.00

二本松所 職業別(常用計)	25.7月								
	有効求職			有効求人			有効求人倍率		
	計	一般	パート	計	一般	パート	計	一般	パート
職業計	1,632	1,218	414	1,784	1,343	441	1.09	1.10	1.07
A管理的職業	7	6	1	6	6		0.86	1.00	0.00
B専門的・技術的職業	149	117	32	276	237	39	1.85	2.03	1.22
07開発技術者	13	13	0	16	16		1.23	1.23	
08製造技術者	22	19	3	2	2		0.09	0.11	0.00
09建築・土木技術者等	8	8		61	61		7.63	7.63	
10情報処理・通信技術者	9	9		3	3		0.33	0.33	
11その他の技術者	2	2		3	3		1.50	1.50	
12医師、薬剤師等	3	2	1	1	1	0	0.33	0.50	0.00
13保健師、助産師等	30	16	14	79	62	17	2.63	3.88	1.21
14医療技術者	4	3	1	35	28	7	8.75	9.33	7.00
15その他の保健医療	5	5		9	9	0	1.80	1.80	
16社会福祉の専門的職業	27	19	8	52	41	11	1.93	2.16	1.38
22美術家、デザイナー等	10	10		1	1	0	0.10	0.10	
05.06.17～21.23.24その他	16	11	5	14	10	4	0.88	0.91	0.80
C事務的職業	319	251	68	101	75	26	0.32	0.30	0.38
25一般事務員	273	212	61	62	43	19	0.23	0.20	0.31
26会計事務員	14	13	1	10	8	2	0.71	0.62	2.00
27生産関連事務員	15	11	4	11	7	4	0.73	0.64	1.00
28営業・販売関連事務員	15	14	1	10	9	1	0.67	0.64	1.00
29外勤事務員	0			0	0	0			
30運輸・郵便事務	1	1	0	8	8	0	8.00	8.00	
31事務用機器操作の職業	1	0	1	0	0	0	0.00		0.00
D販売の職業	133	81	52	145	99	46	1.09	1.22	0.88
32商品販売の職業	93	49	44	61	25	36	0.66	0.51	0.82
33販売類似の職業	10	5	5	0	0		0.00	0.00	0.00
34営業の職業	30	27	3	84	74	10	2.80	2.74	3.33
Eサービスの職業	183	126	57	302	124	178	1.65	0.98	3.12
35家庭生活支援サービス	1	1		0		0	0.00	0.00	
36介護サービスの職業	68	54	14	102	65	37	1.50	1.20	2.64
37保健医療サービス	13	10	3	13	11	2	1.00	1.10	0.67
38生活衛生サービス	9	6	3	2	1	1	0.22	0.17	0.33
39飲食物調理の職業	38	17	21	52	12	40	1.37	0.71	1.90
40接客・給仕の職業	38	26	12	101	31	70	2.66	1.19	5.83
41居住施設・ビルの管理	3	3		0	0		0.00	0.00	
42その他のサービス	13	9	4	32	4	28	2.46	0.44	7.00
F保安の職業	6	4	2	54	44	10	9.00	11.00	5.00
G農林漁業の職業	10	8	2	19	15	4	1.90	1.88	2.00
H生産工程の職業	399	331	68	209	165	44	0.52	0.50	0.65
49生産設備(金属)	30	25	5	0			0.00	0.00	0.00
50生産設備(金属除く)	5	4	1	1	1		0.20	0.25	0.00
51生産設備(機械)	28	27	1	0	0		0.00	0.00	0.00
52金属材料製造等	47	46	1	36	35	1	0.77	0.76	1.00
54製品製造・加工処理	68	52	16	96	63	33	1.41	1.21	2.06
57機械組立の職業	145	120	25	29	26	3	0.20	0.22	0.12
60機械整備・修理の職業	16	15	1	21	21	0	1.31	1.40	0.00
61製品検査(金属)	4	3	1	0	0	0	0.00	0.00	0.00
62製品検査(金属除く)	13	8	5	5	0	5	0.38	0.00	1.00
63機械検査の職業	20	16	4	1	1	0	0.05	0.06	0.00
64生産関連・生産類似	23	15	8	20	18	2	0.87	1.20	0.25
I輸送・機械運転の職業	78	74	4	198	191	7	2.54	2.58	1.75
65鉄道運転の職業	0			0					
66自動車運転の職業	57	55	2	153	148	5	2.68	2.69	2.50
67船舶・航空機運転	0			0					
68その他の輸送の職業	13	13		1	0	1	0.08	0.00	
69定置・建設機械運転	8	6	2	44	43	1	5.50	7.17	0.50
J建設・採掘の職業	87	82	5	325	319	6	3.74	3.89	1.20
70建設躯体工事の職業	3	3		62	57	5	20.67	19.00	
71建設の職業	12	11	1	38	38	0	3.17	3.45	0.00
72電気工事の職業	4	3	1	29	28	1	7.25	9.33	1.00
73土木の職業	68	65	3	196	196	0	2.88	3.02	0.00
74採掘の職業	0	0		0					
K運搬・清掃等の職業	228	121	107	149	68	81	0.65	0.56	0.76
75運搬の職業	53	41	12	98	46	52	1.85	1.12	4.33
76清掃の職業	58	21	37	23	8	15	0.40	0.38	0.41
77包装の職業	5	2	3	1	0	1	0.20	0.00	0.33
78その他の運搬等の職業	112	57	55	27	14	13	0.24	0.25	0.24
分類不能の職業	33	17	16	0			0.00	0.00	0.00