



平成25年5月31日公表

平成25年4月分

公共職業安定所業務取扱月報

福島労働局職業安定部

目 次

- 1. 概況
- 2. グラフでみる労働市場
- 3. 新規求人・新規求職の対前年同月増減率の推移
- 4. 雇用保険 受給資格決定件数・受給者実人員の推移
- 5. 一般職業紹介状況
- 6. 雇用保険業務概況
- 7. 職業別有効求職・有効求人バランスシート

本月報から抜粋して利用する場合には「公共職業安定所業務取扱月報から抜粋(または作成)」とご記入願います。

また、本月報に対するお問い合わせは福島労働局職業安定部(職業安定課地方労働市場情報官:電話024-529-5338)まで願います。

1. 概況 (学卒を除きパートを含む)

4月の新規求人数は、前年同月比で11.2%の増加となった。

新規求職申込件数は、前年同月比で▲2.2%の減少となった。

新規求人倍率(季節調整値)は1.77倍と前月を0.19ポイント上回り

前年同月(原数値)を0.16ポイント上回った。

また、有効求人倍率(季節調整値)は1.21倍と前月同数値、前年同月(原数値)を0.29ポイント上回った。

■ 求人

新規求人数は15,844人で前年同月比11.2%(1,591人)の増加となった。

《対前年同月増減数順》

| 増加した主な産業と対前年同月増加率・増加数 | | 減少した主な産業と対前年同月減少率・減少数 | |
|-----------------------|--------------|-----------------------|----------------|
| 建設業 | 31.0% 510 | サービス業 | ▲7.9% ▲205 |
| 運輸業、郵便業 | 50.8% 360 | 学術研究、専門・技術サービス業 | ▲24.3% ▲104 |
| 医療、福祉 | 18.5% 355 | 教育、学習支援業 | ▲23.3% ▲49 |
| 卸売、小売業 | 11.4% 249 | 金融業、保険業 | ▲24.8% ▲36 |

(規模別)

| 規模 | 前年同月比 | 規模 | 前年同月比 |
|----------|-------|-----------|--------|
| 29人以下 | 13.1% | 300人～499人 | ▲31.4% |
| 30人～99人 | 13.0% | 500人～999人 | 15.9% |
| 100～299人 | ▲4.3% | 1,000人以上 | 165.9% |

新規求人のうち、一般は11,040人で前年同月11.6%(1,145人)の増加となり

パートタイムは4,804人で前年同月比10.2%(446人)の増加となった。

月間有効求人数は41,205人で前年同月比12.7%(4,653人)の増加となった。

■ 求職

新規求職申込件数は、11,901件で前年同月比▲2.2%(▲271件)の減少となった。

このうち45歳以上の者の割合は、41.0%(前年同月差1.6ポイント低下)、雇用保険の一般受給資格決定者の割合は、31.5%(同2.2ポイント上昇)となった。

月間有効求職者数は37,739人で前年同月比▲17.3%(▲7,891)減少となった。

このうち、45歳以上の者の割合は、41.3%(前年同月4.5ポイント低下)、雇用保険の受給者実人員の割合は、21.3%(同2.5ポイント上昇)を占めている。

■ 就職

就職件数は4,845件で前年同月比3.0%(142件)増加となった。

このうち、45歳以上の者の割合は、35.6%(前年同月差2.2ポイント上昇)となった。

■ 求人倍率

(原数値)

| 項目 | 当月 | 前月 | 前年同月 | 対前月差 (ポイント) | 対前年同月差 (ポイント) |
|-----------|------|------|------|----------------|------------------|
| 新規求人倍率(倍) | 1.33 | 1.48 | 1.17 | ▲0.15 | 0.16 |
| 有効求人倍率(倍) | 1.09 | 1.21 | 0.80 | ▲0.12 | 0.29 |

(季節調整値)

| 項目 | 当月 | 前月 | 前年同月 | 対前月差 (ポイント) | 対前年同月差 (ポイント) |
|-----------|------|------|------|----------------|------------------|
| 新規求人倍率(倍) | 1.77 | 1.58 | 1.53 | 0.19 | 0.24 |
| 有効求人倍率(倍) | 1.21 | 1.21 | 0.89 | 0.00 | 0.32 |

※求人倍率(季節調整値):平成24年12月以前は遡及改訂数値。

主要項目別推移 (各年4月分)

| 項目 | 21年4月 | 22年4月 | 23年4月 | 24年4月 | 25年4月 | 21年度比 |
|-------------|--------|--------|--------|--------|--------|--------|
| 新規求人数(人) | 7,657 | 8,001 | 10,897 | 14,253 | 15,844 | 106.9% |
| 月間有効求人数(人) | 18,262 | 18,357 | 22,728 | 36,552 | 41,205 | 125.6% |
| 新規求職申込件数(件) | 15,387 | 15,323 | 19,683 | 12,172 | 11,901 | ▲22.7% |
| 月間有効求職者数(人) | 55,461 | 53,452 | 51,918 | 45,630 | 37,739 | ▲32.0% |
| 就職件数(件) | 3,646 | 4,290 | 3,445 | 4,703 | 4,845 | 32.9% |

2. グラフでみる労働市場 (学卒を除きパートを含む)

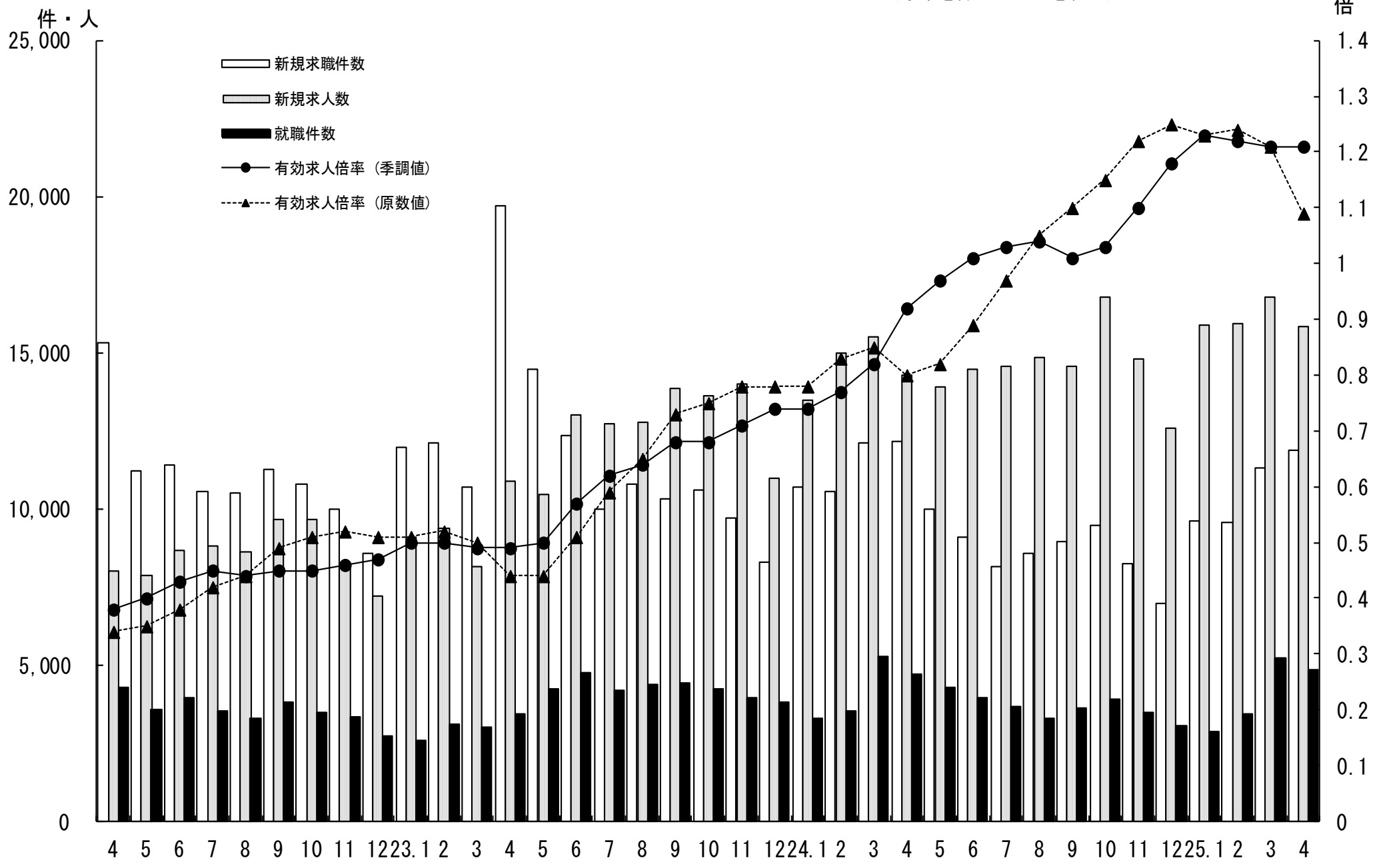

3. 新規求人・新規求職の対前年同月増減率の推移 (学卒を除きパートを含む)

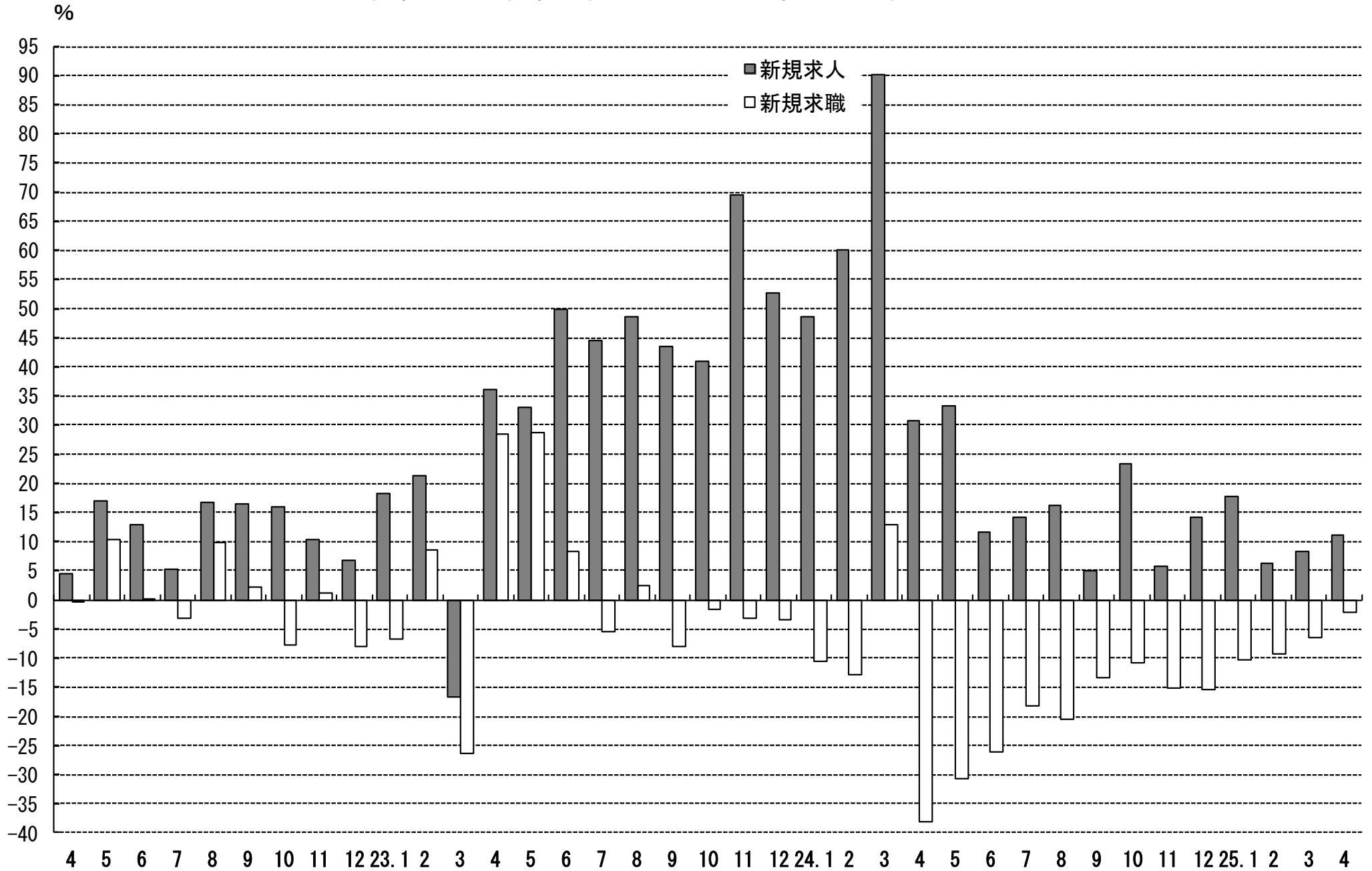

4. 雇用保険 受給資格決定件数・受給者実人員の推移

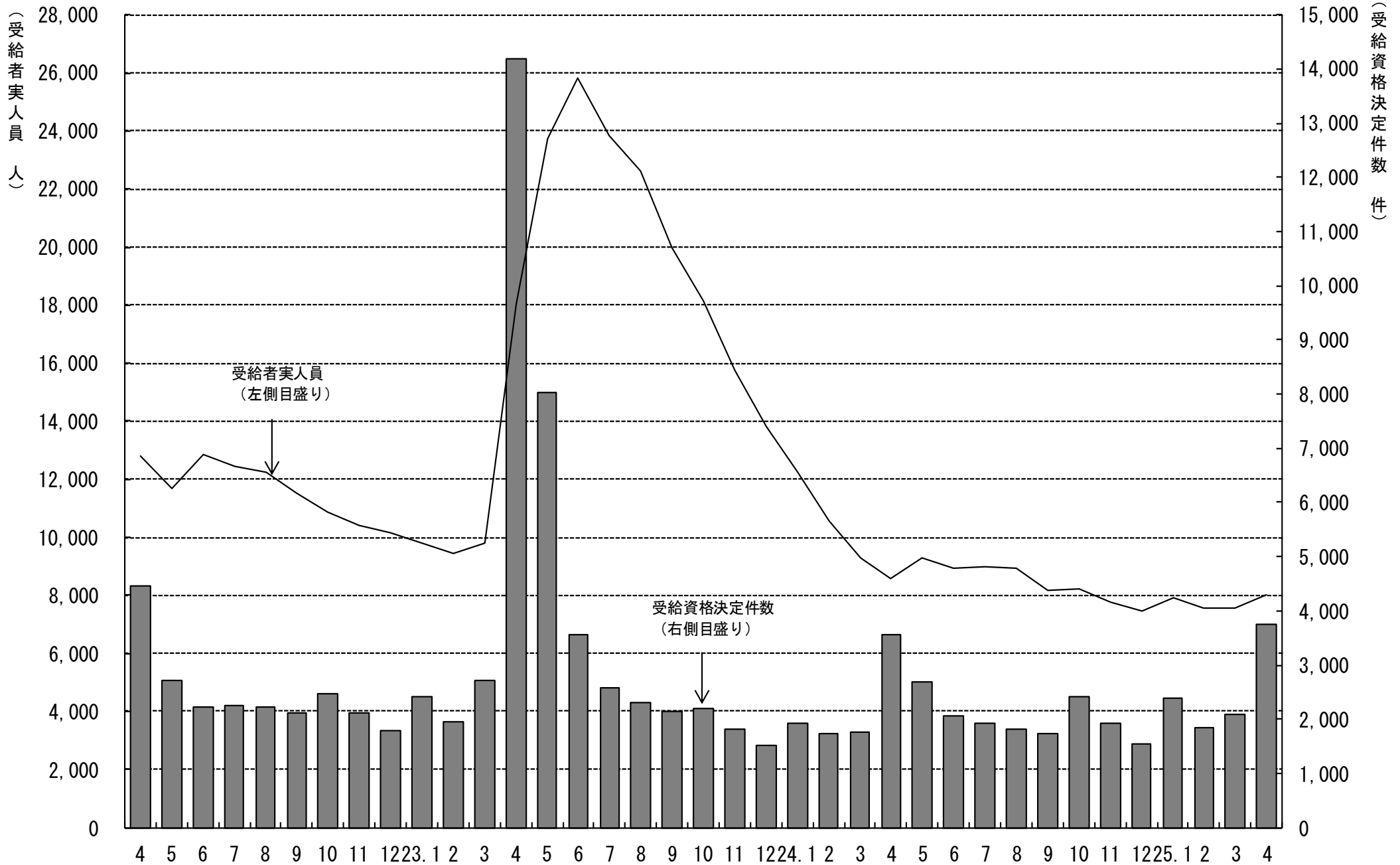

5. 一般職業紹介状況

(学卒を除きパートを含む)

平成25年4月分

| 項目別 | 安定所別 | 前年同月 (24年4月) | 前月 (25年3月) | 本月 (25年4月) | 中通り計 | | | | | | 会津計 会津若松 | 浜通り計 | | | | |
|------------|--------------|-----------------|---------------|---------------|-------|-------|-------|-------|-------|-------|-------------|--------|-------|-------|-------|--------|
| | | | | | 県北計 | | | 県中・県南 | | | | 平 | 相双 | | | |
| | | | | | 福島 | 二本松 | | 郡山 | 白河 | 須賀川 | | | | | | |
| 求 | 新規求職申込件数(件) | 12,172 | 11,301 | 11,901 | 2,324 | 585 | 2,909 | 2,527 | 790 | 840 | 4,157 | 7,066 | 1,954 | 2,227 | 654 | 2,881 |
| | うち 常 用 | 12,036 | 11,176 | 11,769 | 2,320 | 582 | 2,902 | 2,515 | 779 | 838 | 4,132 | 7,034 | 1,866 | 2,217 | 652 | 2,869 |
| | うち 中高年齢者 | 5,188 | 4,144 | 4,877 | 920 | 258 | 1,178 | 930 | 337 | 318 | 1,585 | 2,763 | 903 | 890 | 321 | 1,211 |
| | 雇用保険受給資格決定件数 | 3,567 | 2,076 | 3,744 | 681 | 200 | 881 | 726 | 287 | 341 | 1,354 | 2,235 | 627 | 653 | 228 | 881 |
| 職 | 月間有効求職者数(人) | 45,630 | 36,077 | 37,739 | 7,422 | 1,787 | 9,209 | 8,349 | 2,753 | 2,763 | 13,865 | 23,074 | 6,189 | 6,626 | 1,850 | 8,476 |
| | うち 常 用 | 45,413 | 35,867 | 37,556 | 7,414 | 1,784 | 9,198 | 8,325 | 2,734 | 2,758 | 13,817 | 23,015 | 6,093 | 6,601 | 1,847 | 8,448 |
| | うち 中高年齢者 | 20,908 | 14,359 | 15,599 | 2,995 | 774 | 3,769 | 3,177 | 1,149 | 1,113 | 5,439 | 9,208 | 2,811 | 2,686 | 894 | 3,580 |
| | 雇用保険受給者実人員 | 8,598 | 7,540 | 8,027 | 1,508 | 483 | 1,991 | 1,619 | 647 | 739 | 3,005 | 4,996 | 1,397 | 1,277 | 357 | 1,634 |
| 求 人 | 新規求人数(人) | 14,253 | 16,776 | 15,844 | 2,914 | 663 | 3,577 | 3,343 | 960 | 1,183 | 5,486 | 9,063 | 2,059 | 3,254 | 1,468 | 4,722 |
| | うち 常 用 | 12,805 | 14,956 | 14,177 | 2,623 | 593 | 3,216 | 3,119 | 855 | 963 | 4,937 | 8,153 | 1,881 | 2,780 | 1,363 | 4,143 |
| | 月間有効求人数 | 36,552 | 43,705 | 41,205 | 7,620 | 1,932 | 9,552 | 9,213 | 2,255 | 2,778 | 14,246 | 23,798 | 5,255 | 8,592 | 3,560 | 12,152 |
| 就 職 | うち 常 用 | 32,758 | 39,401 | 37,148 | 6,832 | 1,738 | 8,570 | 8,343 | 2,000 | 2,409 | 12,752 | 21,322 | 4,943 | 7,607 | 3,276 | 10,883 |
| | 就職件数(件) | 4,703 | 5,230 | 4,845 | 889 | 204 | 1,093 | 938 | 299 | 454 | 1,691 | 2,784 | 832 | 868 | 361 | 1,229 |
| | うち 常 用 | 4,226 | 4,654 | 4,377 | 807 | 190 | 997 | 838 | 273 | 409 | 1,520 | 2,517 | 774 | 783 | 303 | 1,086 |
| | うち 中高年齢者 | 1,570 | 1,773 | 1,725 | 296 | 69 | 365 | 290 | 115 | 185 | 590 | 955 | 297 | 326 | 147 | 473 |
| | うち 保受給者 | 753 | 853 | 848 | 180 | 48 | 228 | 170 | 55 | 75 | 300 | 528 | 122 | 140 | 58 | 198 |
| うち他県への就職件数 | 358 | 328 | 364 | 68 | 9 | 77 | 123 | 20 | 27 | 170 | 247 | 34 | 59 | 24 | 83 | |
| 充 足 | 充足数(人) | 4,616 | 5,215 | 4,741 | 923 | 199 | 1,122 | 932 | 273 | 408 | 1,613 | 2,735 | 785 | 827 | 394 | 1,221 |
| | うち 常 用 | 4,144 | 4,652 | 4,303 | 837 | 183 | 1,020 | 851 | 257 | 360 | 1,468 | 2,488 | 732 | 749 | 334 | 1,083 |
| | うち他県からの充足数 | 285 | 294 | 284 | 46 | 7 | 53 | 50 | 19 | 13 | 82 | 135 | 29 | 84 | 36 | 120 |
| 比 率 | 新規求人倍率(倍) | 1.53 | 1.58 | 1.77 | 1.25 | 1.13 | 1.23 | 1.32 | 1.22 | 1.41 | 1.32 | 1.28 | 1.05 | 1.46 | 2.24 | 1.64 |
| | 有効求人倍率(倍) | 0.89 | 1.21 | 1.21 | 1.03 | 1.08 | 1.04 | 1.10 | 0.82 | 1.01 | 1.03 | 1.03 | 0.85 | 1.30 | 1.92 | 1.43 |
| | 就職率(%) | 38.6 | 46.3 | 40.7 | 38.3 | 34.9 | 37.6 | 37.1 | 37.8 | 54.0 | 40.7 | 39.4 | 42.6 | 39.0 | 55.2 | 42.7 |
| | うち中高年齢者の就職率 | 30.3 | 42.8 | 35.4 | 32.2 | 26.7 | 31.0 | 31.2 | 34.1 | 58.2 | 37.2 | 34.6 | 32.9 | 36.6 | 45.8 | 39.1 |
| | 充足率(%) | 32.4 | 31.1 | 29.9 | 31.7 | 30.0 | 31.4 | 27.9 | 28.4 | 34.5 | 29.4 | 30.2 | 38.1 | 25.4 | 26.8 | 25.9 |

※県の有効求人倍率及び新規求人倍率は季節調整値、公共職業安定所の有効求人倍率及び新規求人倍率は原数値。

※就職率は新規求職者数ベース、充足率は新規求人数ベース

※雇用保険受給資格決定件数及び雇用保険受給者実人員の本月、前月、前年同月の合計欄には、運輸支局取扱分を含む。

6. 雇用保険業務概況

平成25年4月分

| 安定所別 | | 22年度計 | 23年度計 | 24年度計 | 前年同月 (24年4月) | 前 月 (25年3月) | 本 月 (25年4月) | 福 島 | 平 | 会津若松 | 郡 山 | 白 河 | 須 賀 川 | 二 本 松 | 相 双 | 運輸支局 |
|----------|----------|------------|------------|------------|-----------------|----------------|----------------|---------|---------|---------|---------|--------|--------|--------|--------|------|
| 項目別 | | | | | | | | | | | | | | | | |
| 適 用 | 新規適用事業所数 | 1,305 | 1,593 | 1,749 | 217 | 135 | 250 | 43 | 48 | 34 | 69 | 7 | 15 | 12 | 22 | 0 |
| | 廃止事業所数 | 1,121 | 1,107 | 1,030 | 96 | 56 | 114 | 17 | 38 | 16 | 19 | 8 | 6 | 6 | 4 | 0 |
| | 月末事業所数 | 30,557 | 30,878 | 31,593 | 31,306 | 31,916 | 32,050 | 5,876 | 5,894 | 5,173 | 6,565 | 2,055 | 2,001 | 1,348 | 3,138 | 0 |
| | 資格取得者数 | 98,895 | 110,394 | 113,289 | 18,550 | 7,879 | 18,388 | 2,985 | 3,329 | 2,825 | 4,653 | 1,394 | 1,152 | 758 | 1,292 | 0 |
| | 資格喪失者数 | 92,824 | 116,334 | 101,626 | 18,170 | 7,919 | 16,680 | 3,609 | 2,764 | 2,269 | 4,362 | 1,068 | 1,025 | 573 | 1,010 | 0 |
| | 月末被保険者数 | 521,036 | 504,676 | 518,319 | 509,377 | 519,702 | 521,078 | 107,271 | 86,044 | 69,082 | 137,182 | 37,746 | 30,344 | 21,562 | 31,847 | 0 |
| | 離職票交付枚数 | 58,201 | 78,104 | 60,147 | 11,005 | 4,969 | 11,106 | 2,635 | 1,807 | 1,622 | 2,700 | 650 | 666 | 384 | 642 | 0 |
| | うち 高 齢 | 1,630 | 1,878 | 1,814 | 427 | 136 | 506 | 164 | 86 | 69 | 103 | 19 | 23 | 9 | 33 | 0 |
| | うち 特 例 | 2,169 | 1,759 | 1,677 | 99 | 56 | 119 | 4 | 10 | 75 | 6 | 0 | 1 | 22 | 1 | 0 |
| うち 短 時 間 | 0 | 0 | 0 | 0 | 0 | 0 | 0 | 0 | 0 | 0 | 0 | 0 | 0 | 0 | 0 | |
| 給 一 般 | 受給資格決定件数 | 29,433 | 43,783 | 25,991 | 3,567 | 2,076 | 3,744 | 681 | 653 | 627 | 726 | 287 | 341 | 200 | 228 | 1 |
| | 初回受給者数 | 26,032 | 40,238 | 21,458 | 1,789 | 1,478 | 2,031 | 386 | 338 | 350 | 397 | 169 | 203 | 93 | 95 | 0 |
| | 受給者実人員 | 11,167 | 17,821 | 8,275 | 8,598 | 7,540 | 8,027 | 1,508 | 1,277 | 1,397 | 1,619 | 647 | 739 | 483 | 357 | 0 |
| | 給付延日数 | 3,361,327 | 5,581,275 | 2,444,743 | 194,093 | 181,213 | 194,154 | 36,570 | 31,875 | 32,569 | 40,515 | 15,077 | 16,773 | 12,212 | 8,563 | 0 |
| | 支給終了者数 | 21,604 | 30,274 | 16,508 | 1,530 | 1,183 | 1,176 | 232 | 200 | 186 | 264 | 87 | 90 | 63 | 54 | 0 |
| | 支給金額(千円) | 15,266,313 | 24,438,035 | 11,321,283 | 889,503 | 848,013 | 903,470 | 171,483 | 147,079 | 152,933 | 185,808 | 71,375 | 78,048 | 55,967 | 40,777 | 0 |
| | 給付制限件数 | 10,966 | 10,220 | 10,417 | 871 | 796 | 973 | 177 | 207 | 170 | 181 | 54 | 65 | 50 | 69 | 0 |
| 付 例 | 受給資格決定件数 | 2,243 | 1,827 | 1,760 | 111 | 94 | 117 | 6 | 4 | 80 | 3 | 5 | 3 | 16 | 0 | 0 |
| | 受給者数 | 2,197 | 1,822 | 1,759 | 114 | 81 | 109 | 5 | 1 | 99 | 1 | 1 | 1 | 1 | 0 | 0 |
| | 支給金額(千円) | 381,362 | 323,605 | 315,805 | 22,033 | 15,076 | 21,160 | 956 | 206 | 19,291 | 161 | 133 | 224 | 189 | 0 | 0 |
| | 給付制限件数 | 3 | 4 | 5 | 1 | 0 | 0 | 0 | 0 | 0 | 0 | 0 | 0 | 0 | 0 | 0 |
| 日 雇 | 受給者実人員 | 0 | 8 | 0 | 0 | 0 | 0 | 0 | 0 | 0 | 0 | 0 | 0 | 0 | 0 | 0 |
| | 支給金額(千円) | 0 | 0 | 0 | 0 | 0 | 0 | 0 | 0 | 0 | 0 | 0 | 0 | 0 | 0 | 0 |

※ 支給金額は千円未満四捨五入のため、県計とは一致しないことがある。

※ 平成21年4月より公共職業安定所の再編があったため、会津若松に会津若松所と喜多方所を、平に平所と勿来所を、相双に相馬所と富岡所を集約し計上している。

| 福島労働局 職業別(常用計) | 25.4月 | | | | | | | | |
|----------------------|--------|--------|-------|--------|--------|--------|--------|-------|-------|
| | 有効求職 | | | 有効求人 | | | 有効求人倍率 | | |
| | 計 | 一般 | パート | 計 | 一般 | パート | 計 | 一般 | パート |
| 職業計 | 37,556 | 28,662 | 8,894 | 37,148 | 26,031 | 11,117 | 0.99 | 0.91 | 1.25 |
| A管理的職業 | 100 | 97 | 3 | 98 | 96 | 2 | 0.98 | 0.99 | 0.67 |
| B専門的・技術的職業 | 4,120 | 3,317 | 803 | 6,280 | 5,044 | 1,236 | 1.52 | 1.52 | 1.54 |
| 07開発技術者 | 239 | 235 | 4 | 259 | 257 | 2 | 1.08 | 1.09 | 0.50 |
| 08製造技術者 | 491 | 445 | 46 | 120 | 118 | 2 | 0.24 | 0.27 | 0.04 |
| 09建築・土木技術者等 | 233 | 223 | 10 | 932 | 924 | 8 | 4.00 | 4.14 | 0.80 |
| 10情報処理・通信技術者 | 287 | 277 | 10 | 202 | 198 | 4 | 0.70 | 0.71 | 0.40 |
| 11その他の技術者 | 78 | 75 | 3 | 26 | 24 | 2 | 0.33 | 0.32 | 0.67 |
| 12医師、薬剤師等 | 24 | 16 | 8 | 564 | 312 | 252 | 23.50 | 19.50 | 31.50 |
| 13保健師、助産師等 | 629 | 416 | 213 | 1,501 | 1,181 | 320 | 2.39 | 2.84 | 1.50 |
| 14医療技術者 | 139 | 111 | 28 | 435 | 328 | 107 | 3.13 | 2.95 | 3.82 |
| 15その他の保健医療 | 207 | 173 | 34 | 217 | 183 | 34 | 1.05 | 1.06 | 1.00 |
| 16社会福祉の専門的職業 | 910 | 616 | 294 | 1,096 | 871 | 225 | 1.20 | 1.41 | 0.77 |
| 22美術家、デザイナー等 | 223 | 206 | 17 | 114 | 88 | 26 | 0.51 | 0.43 | 1.53 |
| 05.06.17～21.23.24その他 | 660 | 524 | 136 | 814 | 560 | 254 | 1.23 | 1.07 | 1.87 |
| C事務的職業 | 9,876 | 7,599 | 2,277 | 3,725 | 2,788 | 937 | 0.38 | 0.37 | 0.41 |
| 25一般事務員 | 8,668 | 6,557 | 2,111 | 2,743 | 2,052 | 691 | 0.32 | 0.31 | 0.33 |
| 26会計事務員 | 359 | 309 | 50 | 239 | 177 | 62 | 0.67 | 0.57 | 1.24 |
| 27生産関連事務員 | 329 | 287 | 42 | 223 | 146 | 77 | 0.68 | 0.51 | 1.83 |
| 28営業・販売関連事務員 | 370 | 330 | 40 | 344 | 290 | 54 | 0.93 | 0.88 | 1.35 |
| 29外勤事務員 | 17 | 15 | 2 | 22 | 14 | 8 | 1.29 | 0.93 | 4.00 |
| 30運輸・郵便事務 | 37 | 31 | 6 | 84 | 63 | 21 | 2.27 | 2.03 | 3.50 |
| 31事務用機器操作の職業 | 96 | 70 | 26 | 70 | 46 | 24 | 0.73 | 0.66 | 0.92 |
| D販売の職業 | 3,364 | 2,419 | 945 | 4,302 | 2,274 | 2,028 | 1.28 | 0.94 | 2.15 |
| 32商品販売の職業 | 2,399 | 1,508 | 891 | 2,983 | 1,027 | 1,956 | 1.24 | 0.68 | 2.20 |
| 33販売類似の職業 | 87 | 70 | 17 | 75 | 68 | 7 | 0.86 | 0.97 | 0.41 |
| 34営業の職業 | 878 | 841 | 37 | 1,244 | 1,179 | 65 | 1.42 | 1.40 | 1.76 |
| Eサービスの職業 | 4,236 | 2,772 | 1,464 | 7,424 | 3,494 | 3,930 | 1.75 | 1.26 | 2.68 |
| 35家庭生活支援サービス | 19 | 10 | 9 | 20 | 15 | 5 | 1.05 | 1.50 | 0.56 |
| 36介護サービスの職業 | 1,254 | 906 | 348 | 2,231 | 1,354 | 877 | 1.78 | 1.49 | 2.52 |
| 37保健医療サービス | 320 | 227 | 93 | 370 | 267 | 103 | 1.16 | 1.18 | 1.11 |
| 38生活衛生サービス | 205 | 150 | 55 | 396 | 290 | 106 | 1.93 | 1.93 | 1.93 |
| 39飲食物調理の職業 | 1,037 | 547 | 490 | 1,685 | 671 | 1,014 | 1.62 | 1.23 | 2.07 |
| 40接客・給仕の職業 | 971 | 635 | 336 | 2,267 | 652 | 1,615 | 2.33 | 1.03 | 4.81 |
| 41居住施設・ビルの管理 | 103 | 84 | 19 | 60 | 33 | 27 | 0.58 | 0.39 | 1.42 |
| 42その他のサービス | 327 | 213 | 114 | 395 | 212 | 183 | 1.21 | 1.00 | 1.61 |
| F保安の職業 | 232 | 188 | 44 | 1,372 | 1,116 | 256 | 5.91 | 5.94 | 5.82 |
| G農林漁業の職業 | 306 | 249 | 57 | 500 | 371 | 129 | 1.63 | 1.49 | 2.26 |
| H生産工程の職業 | 6,805 | 5,788 | 1,017 | 3,697 | 3,018 | 679 | 0.54 | 0.52 | 0.67 |
| 49生産設備(金属) | 92 | 84 | 8 | 4 | 4 | 0 | 0.04 | 0.05 | 0.00 |
| 50生産設備(金属除く) | 117 | 109 | 8 | 33 | 26 | 7 | 0.28 | 0.24 | 0.88 |
| 51生産設備(機械) | 126 | 115 | 11 | 27 | 27 | 0 | 0.21 | 0.23 | 0.00 |
| 52金属材料製造等 | 920 | 874 | 46 | 806 | 767 | 39 | 0.88 | 0.88 | 0.85 |
| 54製品製造・加工処理 | 1,688 | 1,276 | 412 | 1,535 | 1,069 | 466 | 0.91 | 0.84 | 1.13 |
| 57機械組立の職業 | 2,747 | 2,378 | 369 | 384 | 315 | 69 | 0.14 | 0.13 | 0.19 |
| 60機械整備・修理の職業 | 300 | 285 | 15 | 384 | 355 | 29 | 1.28 | 1.25 | 1.93 |
| 61製品検査(金属) | 156 | 130 | 26 | 54 | 44 | 10 | 0.35 | 0.34 | 0.38 |
| 62製品検査(金属除く) | 156 | 113 | 43 | 146 | 113 | 33 | 0.94 | 1.00 | 0.77 |
| 63機械検査の職業 | 269 | 216 | 53 | 106 | 93 | 13 | 0.39 | 0.43 | 0.25 |
| 64生産関連・生産類似 | 234 | 208 | 26 | 218 | 205 | 13 | 0.93 | 0.99 | 0.50 |
| I輸送・機械運転の職業 | 1,400 | 1,290 | 110 | 2,599 | 2,367 | 232 | 1.86 | 1.83 | 2.11 |
| 65鉄道運転の職業 | 0 | | | 0 | | | | | |
| 66自動車運転の職業 | 987 | 906 | 81 | 2,114 | 1,906 | 208 | 2.14 | 2.10 | 2.57 |
| 67船舶・航空機運転 | 0 | | | 0 | 0 | | | | |
| 68その他の輸送の職業 | 143 | 134 | 9 | 33 | 30 | 3 | 0.23 | 0.22 | 0.33 |
| 69定置・建設機械運転 | 270 | 250 | 20 | 452 | 431 | 21 | 1.67 | 1.72 | 1.05 |
| J建設・採掘の職業 | 1,324 | 1,265 | 59 | 4,084 | 3,996 | 88 | 3.08 | 3.16 | 1.49 |
| 70建設躯体工事の職業 | 53 | 52 | 1 | 486 | 473 | 13 | 9.17 | 9.10 | 13.00 |
| 71建設の職業 | 256 | 248 | 8 | 668 | 663 | 5 | 2.61 | 2.67 | 0.63 |
| 72電気工事の職業 | 197 | 180 | 17 | 400 | 389 | 11 | 2.03 | 2.16 | 0.65 |
| 73土木の職業 | 814 | 781 | 33 | 2,526 | 2,467 | 59 | 3.10 | 3.16 | 1.79 |
| 74採掘の職業 | 4 | 4 | | 4 | 4 | | 1.00 | 1.00 | |
| K運搬・清掃等の職業 | 4,843 | 3,005 | 1,838 | 3,067 | 1,467 | 1,600 | 0.63 | 0.49 | 0.87 |
| 75運搬の職業 | 1,174 | 971 | 203 | 951 | 637 | 314 | 0.81 | 0.66 | 1.55 |
| 76清掃の職業 | 1,186 | 563 | 623 | 1,247 | 412 | 835 | 1.05 | 0.73 | 1.34 |
| 77包装の職業 | 78 | 31 | 47 | 155 | 43 | 112 | 1.99 | 1.39 | 2.38 |
| 78その他の運搬等の職業 | 2,405 | 1,440 | 965 | 714 | 375 | 339 | 0.30 | 0.26 | 0.35 |
| 分類不能の職業 | 950 | 673 | 277 | 0 | | | 0.00 | 0.00 | 0.00 |

| 福島所 職業別(常用計) | 25.4月 | | | | | | | | |
|----------------------|-------|-------|-------|-------|-------|-------|--------|------|------|
| | 有効求職 | | | 有効求人 | | | 有効求人倍率 | | |
| | 計 | 一般 | パート | 計 | 一般 | パート | 計 | 一般 | パート |
| 職業計 | 7,414 | 5,723 | 1,691 | 6,832 | 4,805 | 2,027 | 0.92 | 0.84 | 1.20 |
| A管理的職業 | 30 | 28 | 2 | 9 | 9 | 0 | 0.30 | 0.32 | 0.00 |
| B専門的・技術的職業 | 841 | 683 | 158 | 1,078 | 877 | 201 | 1.28 | 1.28 | 1.27 |
| 07開発技術者 | 38 | 36 | 2 | 12 | 12 | 0 | 0.32 | 0.33 | 0.00 |
| 08製造技術者 | 74 | 68 | 6 | 10 | 10 | 0 | 0.14 | 0.15 | 0.00 |
| 09建築・土木技術者等 | 49 | 47 | 2 | 149 | 148 | 1 | 3.04 | 3.15 | 0.50 |
| 10情報処理・通信技術者 | 63 | 62 | 1 | 10 | 9 | 1 | 0.16 | 0.15 | 1.00 |
| 11その他の技術者 | 21 | 20 | 1 | 5 | 3 | 2 | 0.24 | 0.15 | 2.00 |
| 12医師、薬剤師等 | 2 | 0 | 2 | 17 | 12 | 5 | 8.50 | | 2.50 |
| 13保健師、助産師等 | 116 | 81 | 35 | 295 | 238 | 57 | 2.54 | 2.94 | 1.63 |
| 14医療技術者 | 31 | 22 | 9 | 92 | 69 | 23 | 2.97 | 3.14 | 2.56 |
| 15その他の保健医療 | 45 | 38 | 7 | 41 | 35 | 6 | 0.91 | 0.92 | 0.86 |
| 16社会福祉の専門的職業 | 204 | 140 | 64 | 220 | 179 | 41 | 1.08 | 1.28 | 0.64 |
| 22美術家、デザイナー等 | 62 | 60 | 2 | 12 | 11 | 1 | 0.19 | 0.18 | 0.50 |
| 05.06.17～21.23.24その他 | 136 | 109 | 27 | 215 | 151 | 64 | 1.58 | 1.39 | 2.37 |
| C事務的職業 | 2,343 | 1,837 | 506 | 975 | 753 | 222 | 0.42 | 0.41 | 0.44 |
| 25一般事務員 | 2,103 | 1,634 | 469 | 783 | 609 | 174 | 0.37 | 0.37 | 0.37 |
| 26会計事務員 | 86 | 75 | 11 | 65 | 42 | 23 | 0.76 | 0.56 | 2.09 |
| 27生産関連事務員 | 57 | 47 | 10 | 44 | 33 | 11 | 0.77 | 0.70 | 1.10 |
| 28営業・販売関連事務員 | 57 | 50 | 7 | 48 | 39 | 9 | 0.84 | 0.78 | 1.29 |
| 29外勤事務員 | 5 | 5 | 0 | 11 | 9 | 2 | 2.20 | 1.80 | |
| 30運輸・郵便事務 | 7 | 5 | 2 | 12 | 10 | 2 | 1.71 | 2.00 | 1.00 |
| 31事務用機器操作の職業 | 28 | 21 | 7 | 12 | 11 | 1 | 0.43 | 0.52 | 0.14 |
| D販売の職業 | 651 | 476 | 175 | 738 | 436 | 302 | 1.13 | 0.92 | 1.73 |
| 32商品販売の職業 | 430 | 273 | 157 | 485 | 199 | 286 | 1.13 | 0.73 | 1.82 |
| 33販売類似の職業 | 37 | 25 | 12 | 30 | 26 | 4 | 0.81 | 1.04 | 0.33 |
| 34営業の職業 | 184 | 178 | 6 | 223 | 211 | 12 | 1.21 | 1.19 | 2.00 |
| Eサービスの職業 | 862 | 554 | 308 | 1,601 | 874 | 727 | 1.86 | 1.58 | 2.36 |
| 35家庭生活支援サービス | 3 | 0 | 3 | 9 | 8 | 1 | 3.00 | | 0.33 |
| 36介護サービスの職業 | 281 | 196 | 85 | 596 | 427 | 169 | 2.12 | 2.18 | 1.99 |
| 37保健医療サービス | 74 | 53 | 21 | 71 | 42 | 29 | 0.96 | 0.79 | 1.38 |
| 38生活衛生サービス | 38 | 28 | 10 | 88 | 68 | 20 | 2.32 | 2.43 | 2.00 |
| 39飲食物調理の職業 | 237 | 115 | 122 | 307 | 150 | 157 | 1.30 | 1.30 | 1.29 |
| 40接客・給仕の職業 | 154 | 110 | 44 | 433 | 131 | 302 | 2.81 | 1.19 | 6.86 |
| 41居住施設・ビルの管理 | 27 | 21 | 6 | 7 | 3 | 4 | 0.26 | 0.14 | 0.67 |
| 42その他のサービス | 48 | 31 | 17 | 90 | 45 | 45 | 1.88 | 1.45 | 2.65 |
| F保安の職業 | 51 | 44 | 7 | 291 | 259 | 32 | 5.71 | 5.89 | 4.57 |
| G農林漁業の職業 | 52 | 43 | 9 | 90 | 49 | 41 | 1.73 | 1.14 | 4.56 |
| H生産工程の職業 | 1,151 | 994 | 157 | 410 | 313 | 97 | 0.36 | 0.31 | 0.62 |
| 49生産設備(金属) | 9 | 9 | 0 | 1 | 1 | 0 | 0.11 | 0.11 | |
| 50生産設備(金属除く) | 23 | 23 | 0 | 0 | 0 | 0 | 0.00 | 0.00 | |
| 51生産設備(機械) | 36 | 34 | 2 | 1 | 1 | 0 | 0.03 | 0.03 | 0.00 |
| 52金属材料製造等 | 121 | 117 | 4 | 83 | 80 | 3 | 0.69 | 0.68 | 0.75 |
| 54製品製造・加工処理 | 251 | 186 | 65 | 173 | 97 | 76 | 0.69 | 0.52 | 1.17 |
| 57機械組立の職業 | 524 | 465 | 59 | 37 | 31 | 6 | 0.07 | 0.07 | 0.10 |
| 60機械整備・修理の職業 | 51 | 47 | 4 | 54 | 49 | 5 | 1.06 | 1.04 | 1.25 |
| 61製品検査(金属) | 11 | 8 | 3 | 4 | 4 | 0 | 0.36 | 0.50 | 0.00 |
| 62製品検査(金属除く) | 31 | 22 | 9 | 25 | 19 | 6 | 0.81 | 0.86 | 0.67 |
| 63機械検査の職業 | 46 | 39 | 7 | 7 | 7 | 0 | 0.15 | 0.18 | 0.00 |
| 64生産関連・生産類似 | 48 | 44 | 4 | 25 | 24 | 1 | 0.52 | 0.55 | 0.25 |
| I輸送・機械運転の職業 | 233 | 214 | 19 | 475 | 441 | 34 | 2.04 | 2.06 | 1.79 |
| 65鉄道運転の職業 | 0 | 0 | 0 | 0 | 0 | 0 | | | |
| 66自動車運転の職業 | 170 | 156 | 14 | 418 | 396 | 22 | 2.46 | 2.54 | 1.57 |
| 67船舶・航空機運転 | 0 | 0 | 0 | 0 | 0 | 0 | | | |
| 68その他の輸送の職業 | 24 | 21 | 3 | 1 | 1 | 0 | 0.04 | 0.05 | 0.00 |
| 69定置・建設機械運転 | 39 | 37 | 2 | 56 | 44 | 12 | 1.44 | 1.19 | 6.00 |
| J建設・採掘の職業 | 207 | 196 | 11 | 598 | 577 | 21 | 2.89 | 2.94 | 1.91 |
| 70建設躯体工事の職業 | 13 | 13 | 0 | 79 | 79 | 0 | 6.08 | 6.08 | |
| 71建設の職業 | 31 | 30 | 1 | 65 | 65 | 0 | 2.10 | 2.17 | 0.00 |
| 72電気工事の職業 | 35 | 30 | 5 | 46 | 46 | 0 | 1.31 | 1.53 | 0.00 |
| 73土木の職業 | 127 | 122 | 5 | 408 | 387 | 21 | 3.21 | 3.17 | 4.20 |
| 74採掘の職業 | 1 | 1 | 0 | 0 | 0 | 0 | 0.00 | 0.00 | |
| K運搬・清掃等の職業 | 912 | 602 | 310 | 567 | 217 | 350 | 0.62 | 0.36 | 1.13 |
| 75運搬の職業 | 223 | 190 | 33 | 104 | 70 | 34 | 0.47 | 0.37 | 1.03 |
| 76清掃の職業 | 173 | 85 | 88 | 281 | 55 | 226 | 1.62 | 0.65 | 2.57 |
| 77包装の職業 | 9 | 6 | 3 | 5 | 0 | 5 | 0.56 | 0.00 | 1.67 |
| 78その他の運搬等の職業 | 507 | 321 | 186 | 177 | 92 | 85 | 0.35 | 0.29 | 0.46 |
| 分類不能の職業 | 81 | 52 | 29 | 0 | 0 | 0 | 0.00 | 0.00 | 0.00 |

| 平所 職業別(常用計) | 25.4月 | | | | | | | | |
|----------------------|-------|-------|-------|-------|-------|-------|--------|-------|---------|
| | 有効求職 | | | 有効求人 | | | 有効求人倍率 | | |
| | 計 | 一般 | パート | 計 | 一般 | パート | 計 | 一般 | パート |
| 職業計 | 6,601 | 4,826 | 1,775 | 7,607 | 5,374 | 2,233 | 1.15 | 1.11 | 1.26 |
| A管理的職業 | 15 | 15 | 0 | 18 | 17 | 1 | 1.20 | 1.13 | #DIV/0! |
| B専門的・技術的職業 | 788 | 601 | 187 | 1,256 | 994 | 262 | 1.59 | 1.65 | 1.40 |
| 07開発技術者 | 59 | 58 | 1 | 59 | 59 | 0 | 1.00 | 1.02 | 0.00 |
| 08製造技術者 | 91 | 81 | 10 | 10 | 10 | 0 | 0.11 | 0.12 | 0.00 |
| 09建築・土木技術者等 | 43 | 39 | 4 | 174 | 172 | 2 | 4.05 | 4.41 | 0.50 |
| 10情報処理・通信技術者 | 54 | 52 | 2 | 59 | 59 | 0 | 1.09 | 1.13 | 0.00 |
| 11その他の技術者 | 13 | 12 | 1 | 4 | 4 | | 0.31 | 0.33 | 0.00 |
| 12医師、薬剤師等 | 5 | 3 | 2 | 110 | 66 | 44 | 22.00 | 22.00 | 22.00 |
| 13保健師、助産師等 | 133 | 80 | 53 | 351 | 263 | 88 | 2.64 | 3.29 | 1.66 |
| 14医療技術者 | 23 | 14 | 9 | 102 | 76 | 26 | 4.43 | 5.43 | 2.89 |
| 15その他の保健医療 | 40 | 30 | 10 | 76 | 69 | 7 | 1.90 | 2.30 | 0.70 |
| 16社会福祉の専門的職業 | 159 | 98 | 61 | 181 | 129 | 52 | 1.14 | 1.32 | 0.85 |
| 22美術家、デザイナー等 | 37 | 31 | 6 | 26 | 21 | 5 | 0.70 | 0.68 | 0.83 |
| 05.06.17~21.23.24その他 | 131 | 103 | 28 | 104 | 66 | 38 | 0.79 | 0.64 | 1.36 |
| C事務的職業 | 1,784 | 1,270 | 514 | 606 | 431 | 175 | 0.34 | 0.34 | 0.34 |
| 25一般事務員 | 1,548 | 1,068 | 480 | 421 | 277 | 144 | 0.27 | 0.26 | 0.30 |
| 26会計事務員 | 79 | 66 | 13 | 37 | 25 | 12 | 0.47 | 0.38 | 0.92 |
| 27生産関連事務員 | 61 | 53 | 8 | 33 | 29 | 4 | 0.54 | 0.55 | 0.50 |
| 28営業・販売関連事務員 | 67 | 59 | 8 | 83 | 75 | 8 | 1.24 | 1.27 | 1.00 |
| 29外勤事務員 | 4 | 4 | | 2 | 1 | 1 | 0.50 | 0.25 | |
| 30運輸・郵便事務 | 8 | 7 | 1 | 26 | 22 | 4 | 3.25 | 3.14 | 4.00 |
| 31事務用機器操作の職業 | 17 | 13 | 4 | 4 | 2 | 2 | 0.24 | 0.15 | 0.50 |
| D販売の職業 | 569 | 398 | 171 | 768 | 437 | 331 | 1.35 | 1.10 | 1.94 |
| 32商品販売の職業 | 396 | 235 | 161 | 548 | 219 | 329 | 1.38 | 0.93 | 2.04 |
| 33販売類似の職業 | 8 | 8 | 0 | 12 | 12 | 0 | 1.50 | 1.50 | |
| 34営業の職業 | 165 | 155 | 10 | 208 | 206 | 2 | 1.26 | 1.33 | 0.20 |
| Eサービスの職業 | 763 | 461 | 302 | 1,706 | 758 | 948 | 2.24 | 1.64 | 3.14 |
| 35家庭生活支援サービス | 1 | 1 | | 4 | 2 | 2 | 4.00 | 2.00 | |
| 36介護サービスの職業 | 229 | 155 | 74 | 604 | 321 | 283 | 2.64 | 2.07 | 3.82 |
| 37保健医療サービス | 60 | 40 | 20 | 117 | 87 | 30 | 1.95 | 2.18 | 1.50 |
| 38生活衛生サービス | 40 | 27 | 13 | 113 | 74 | 39 | 2.83 | 2.74 | 3.00 |
| 39飲食物調理の職業 | 164 | 72 | 92 | 442 | 151 | 291 | 2.70 | 2.10 | 3.16 |
| 40接客・給仕の職業 | 195 | 121 | 74 | 359 | 88 | 271 | 1.84 | 0.73 | 3.66 |
| 41居住施設・ビルの管理 | 17 | 11 | 6 | 9 | 3 | 6 | 0.53 | 0.27 | 1.00 |
| 42その他のサービス | 57 | 34 | 23 | 58 | 32 | 26 | 1.02 | 0.94 | 1.13 |
| F保安の職業 | 34 | 28 | 6 | 181 | 160 | 21 | 5.32 | 5.71 | 3.50 |
| G農林漁業の職業 | 50 | 40 | 10 | 63 | 55 | 8 | 1.26 | 1.38 | 0.80 |
| H生産工程の職業 | 1,032 | 859 | 173 | 969 | 827 | 142 | 0.94 | 0.96 | 0.82 |
| 49生産設備(金属) | 8 | 8 | | 1 | 1 | | 0.13 | 0.13 | |
| 50生産設備(金属除く) | 23 | 21 | 2 | 8 | 8 | | 0.35 | 0.38 | 0.00 |
| 51生産設備(機械) | 10 | 10 | | 0 | 0 | | 0.00 | 0.00 | |
| 52金属材料製造等 | 164 | 156 | 8 | 274 | 265 | 9 | 1.67 | 1.70 | 1.13 |
| 54製品製造・加工処理 | 291 | 219 | 72 | 386 | 285 | 101 | 1.33 | 1.30 | 1.40 |
| 57機械組立の職業 | 349 | 290 | 59 | 78 | 64 | 14 | 0.22 | 0.22 | 0.24 |
| 60機械整備・修理の職業 | 44 | 42 | 2 | 79 | 71 | 8 | 1.80 | 1.69 | 4.00 |
| 61製品検査(金属) | 24 | 19 | 5 | 7 | 6 | 1 | 0.29 | 0.32 | 0.20 |
| 62製品検査(金属除く) | 23 | 14 | 9 | 36 | 34 | 2 | 1.57 | 2.43 | 0.22 |
| 63機械検査の職業 | 43 | 31 | 12 | 54 | 49 | 5 | 1.26 | 1.58 | 0.42 |
| 64生産関連・生産類似 | 53 | 49 | 4 | 46 | 44 | 2 | 0.87 | 0.90 | 0.50 |
| I輸送・機械運転の職業 | 286 | 258 | 28 | 516 | 468 | 48 | 1.80 | 1.81 | 1.71 |
| 65鉄道運転の職業 | 0 | | | 0 | | | | | |
| 66自動車運転の職業 | 183 | 166 | 17 | 393 | 349 | 44 | 2.15 | 2.10 | 2.59 |
| 67船舶・航空機運転 | 0 | | | 0 | 0 | | | | |
| 68その他の輸送の職業 | 45 | 40 | 5 | 16 | 16 | 0 | 0.36 | 0.40 | 0.00 |
| 69置置・建設機械運転 | 58 | 52 | 6 | 107 | 103 | 4 | 1.84 | 1.98 | 0.67 |
| J建設・採掘の職業 | 275 | 266 | 9 | 903 | 900 | 3 | 3.28 | 3.38 | 0.33 |
| 70建設躯体工事の職業 | 15 | 15 | | 166 | 166 | 0 | 11.07 | 11.07 | |
| 71建設の職業 | 51 | 48 | 3 | 184 | 182 | 2 | 3.61 | 3.79 | 0.67 |
| 72電気工事の職業 | 66 | 63 | 3 | 100 | 100 | 0 | 1.52 | 1.59 | 0.00 |
| 73土木の職業 | 143 | 140 | 3 | 450 | 449 | 1 | 3.15 | 3.21 | 0.33 |
| 74採掘の職業 | 0 | | | 3 | 3 | | | | |
| K運搬・清掃等の職業 | 844 | 513 | 331 | 621 | 327 | 294 | 0.74 | 0.64 | 0.89 |
| 75運搬の職業 | 171 | 144 | 27 | 238 | 176 | 62 | 1.39 | 1.22 | 2.30 |
| 76清掃の職業 | 235 | 110 | 125 | 201 | 39 | 162 | 0.86 | 0.35 | 1.30 |
| 77包装の職業 | 12 | 5 | 7 | 24 | 22 | 2 | 2.00 | 4.40 | 0.29 |
| 78その他の運搬等の職業 | 426 | 254 | 172 | 158 | 90 | 68 | 0.37 | 0.35 | 0.40 |
| 分類不能の職業 | 161 | 117 | 44 | 0 | | | 0.00 | 0.00 | 0.00 |

| 会津若松所 職業別(常用計) | 25.4月 | | | | | | | | |
|----------------------|-------|-------|-------|-------|-------|-------|--------|-------|-------|
| | 有効求職 | | | 有効求人 | | | 有効求人倍率 | | |
| | 計 | 一般 | パート | 計 | 一般 | パート | 計 | 一般 | パート |
| 職業計 | 6,093 | 4,624 | 1,469 | 4,943 | 3,046 | 1,897 | 0.81 | 0.66 | 1.29 |
| A管理的職業 | 18 | 17 | 1 | 16 | 16 | | 0.89 | 0.94 | 0.00 |
| B専門的・技術的職業 | 642 | 529 | 113 | 709 | 611 | 98 | 1.10 | 1.16 | 0.87 |
| 07開発技術者 | 34 | 34 | | 14 | 14 | | 0.41 | 0.41 | |
| 08製造技術者 | 81 | 78 | 3 | 58 | 57 | 1 | 0.72 | 0.73 | 0.33 |
| 09建築・土木技術者等 | 43 | 43 | | 130 | 128 | 2 | 3.02 | 2.98 | |
| 10情報処理・通信技術者 | 41 | 40 | 1 | 29 | 28 | 1 | 0.71 | 0.70 | 1.00 |
| 11その他の技術者 | 16 | 15 | 1 | 1 | 1 | | 0.06 | 0.07 | 0.00 |
| 12医師、薬剤師等 | 4 | 1 | 3 | 13 | 11 | 2 | 3.25 | 11.00 | 0.67 |
| 13保健師、助産師等 | 137 | 96 | 41 | 198 | 167 | 31 | 1.45 | 1.74 | 0.76 |
| 14医療技術者 | 25 | 23 | 2 | 27 | 21 | 6 | 1.08 | 0.91 | 3.00 |
| 15その他の保健医療 | 21 | 17 | 4 | 18 | 15 | 3 | 0.86 | 0.88 | 0.75 |
| 16社会福祉の専門的職業 | 120 | 83 | 37 | 152 | 122 | 30 | 1.27 | 1.47 | 0.81 |
| 22美術家、デザイナー等 | 20 | 17 | 3 | 17 | 15 | 2 | 0.85 | 0.88 | 0.67 |
| 05.06.17～21.23.24その他 | 100 | 82 | 18 | 52 | 32 | 20 | 0.52 | 0.39 | 1.11 |
| C事務的職業 | 1,450 | 1,147 | 303 | 451 | 340 | 111 | 0.31 | 0.30 | 0.37 |
| 25一般事務員 | 1,279 | 1,001 | 278 | 352 | 263 | 89 | 0.28 | 0.26 | 0.32 |
| 26会計事務員 | 52 | 43 | 9 | 20 | 20 | 0 | 0.38 | 0.47 | 0.00 |
| 27生産関連事務員 | 39 | 34 | 5 | 19 | 9 | 10 | 0.49 | 0.26 | 2.00 |
| 28営業・販売関連事務員 | 61 | 55 | 6 | 30 | 24 | 6 | 0.49 | 0.44 | 1.00 |
| 29外勤事務員 | 3 | 2 | 1 | 3 | 0 | 3 | 1.00 | 0.00 | 3.00 |
| 30運輸・郵便事務 | 6 | 6 | | 7 | 5 | 2 | 1.17 | 0.83 | |
| 31事務用機器操作の職業 | 10 | 6 | 4 | 20 | 19 | 1 | 2.00 | 3.17 | 0.25 |
| D販売の職業 | 578 | 397 | 181 | 764 | 320 | 444 | 1.32 | 0.81 | 2.45 |
| 32商品販売の職業 | 426 | 252 | 174 | 583 | 149 | 434 | 1.37 | 0.59 | 2.49 |
| 33販売類似の職業 | 5 | 5 | | 8 | 6 | 2 | 1.60 | 1.20 | |
| 34営業の職業 | 147 | 140 | 7 | 173 | 165 | 8 | 1.18 | 1.18 | 1.14 |
| Eサービスの職業 | 805 | 547 | 258 | 1,207 | 505 | 702 | 1.50 | 0.92 | 2.72 |
| 35家庭生活支援サービス | 2 | 2 | | 2 | 1 | 1 | 1.00 | 0.50 | |
| 36介護サービスの職業 | 207 | 160 | 47 | 260 | 139 | 121 | 1.26 | 0.87 | 2.57 |
| 37保健医療サービス | 48 | 36 | 12 | 20 | 17 | 3 | 0.42 | 0.47 | 0.25 |
| 38生活衛生サービス | 20 | 14 | 6 | 37 | 28 | 9 | 1.85 | 2.00 | 1.50 |
| 39飲食物調理の職業 | 192 | 120 | 72 | 220 | 117 | 103 | 1.15 | 0.98 | 1.43 |
| 40接客・給仕の職業 | 250 | 158 | 92 | 603 | 170 | 433 | 2.41 | 1.08 | 4.71 |
| 41居住施設・ビルの管理 | 15 | 13 | 2 | 9 | 3 | 6 | 0.60 | 0.23 | 3.00 |
| 42その他のサービス | 71 | 44 | 27 | 56 | 30 | 26 | 0.79 | 0.68 | 0.96 |
| F保安の職業 | 37 | 30 | 7 | 287 | 170 | 117 | 7.76 | 5.67 | 16.71 |
| G農林漁業の職業 | 65 | 57 | 8 | 117 | 98 | 19 | 1.80 | 1.72 | 2.38 |
| H生産工程の職業 | 1,118 | 938 | 180 | 406 | 314 | 92 | 0.36 | 0.33 | 0.51 |
| 49生産設備(金属) | 8 | 7 | 1 | 0 | 0 | | 0.00 | 0.00 | 0.00 |
| 50生産設備(金属除く) | 17 | 17 | | 5 | 5 | 0 | 0.29 | 0.29 | |
| 51生産設備(機械) | 17 | 14 | 3 | 0 | 0 | 0 | 0.00 | 0.00 | 0.00 |
| 52金属材料製造等 | 123 | 116 | 7 | 82 | 80 | 2 | 0.67 | 0.69 | 0.29 |
| 54製品製造・加工処理 | 264 | 194 | 70 | 160 | 102 | 58 | 0.61 | 0.53 | 0.83 |
| 57機械組立の職業 | 529 | 451 | 78 | 50 | 33 | 17 | 0.09 | 0.07 | 0.22 |
| 60機械整備・修理の職業 | 78 | 74 | 4 | 52 | 51 | 1 | 0.67 | 0.69 | 0.25 |
| 61製品検査(金属) | 5 | 4 | 1 | 6 | 2 | 4 | 1.20 | 0.50 | 4.00 |
| 62製品検査(金属除く) | 14 | 9 | 5 | 15 | 7 | 8 | 1.07 | 0.78 | 1.60 |
| 63機械検査の職業 | 30 | 22 | 8 | 5 | 4 | 1 | 0.17 | 0.18 | 0.13 |
| 64生産関連・生産類似 | 33 | 30 | 3 | 31 | 30 | 1 | 0.94 | 1.00 | 0.33 |
| I輸送・機械運転の職業 | 214 | 195 | 19 | 263 | 224 | 39 | 1.23 | 1.15 | 2.05 |
| 65鉄道運転の職業 | 0 | | | 0 | | | | | |
| 66自動車運転の職業 | 162 | 147 | 15 | 208 | 171 | 37 | 1.28 | 1.16 | 2.47 |
| 67船舶・航空機運転 | 0 | | | 0 | 0 | | | | |
| 68その他の輸送の職業 | 8 | 8 | | 1 | 0 | 1 | 0.13 | 0.00 | |
| 69定置・建設機械運転 | 44 | 40 | 4 | 54 | 53 | 1 | 1.23 | 1.33 | 0.25 |
| J建設・採掘の職業 | 205 | 194 | 11 | 325 | 322 | 3 | 1.59 | 1.66 | 0.27 |
| 70建設躯体工事の職業 | 5 | 4 | 1 | 42 | 39 | 3 | 8.40 | 9.75 | 3.00 |
| 71建設の職業 | 59 | 57 | 2 | 65 | 65 | 0 | 1.10 | 1.14 | 0.00 |
| 72電気工事の職業 | 21 | 18 | 3 | 34 | 34 | 0 | 1.62 | 1.89 | 0.00 |
| 73土木の職業 | 119 | 114 | 5 | 184 | 184 | 0 | 1.55 | 1.61 | 0.00 |
| 74採掘の職業 | 1 | 1 | | 0 | 0 | | 0.00 | 0.00 | |
| K運搬・清掃等の職業 | 925 | 556 | 369 | 398 | 126 | 272 | 0.43 | 0.23 | 0.74 |
| 75運搬の職業 | 168 | 140 | 28 | 84 | 39 | 45 | 0.50 | 0.28 | 1.61 |
| 76清掃の職業 | 271 | 127 | 144 | 203 | 56 | 147 | 0.75 | 0.44 | 1.02 |
| 77包装の職業 | 11 | 3 | 8 | 39 | 0 | 39 | 3.55 | 0.00 | 4.88 |
| 78その他の運搬等の職業 | 475 | 286 | 189 | 72 | 31 | 41 | 0.15 | 0.11 | 0.22 |
| 分類不能の職業 | 36 | 17 | 19 | 0 | | | 0.00 | 0.00 | 0.00 |

| 郡山所 職業別(常用計) | 25.4月 | | | | | | | | |
|----------------------|-------|-------|-------|-------|-------|-------|--------|-------|---------|
| | 有効求職 | | | 有効求人 | | | 有効求人倍率 | | |
| | 計 | 一般 | パート | 計 | 一般 | パート | 計 | 一般 | パート |
| 職業計 | 8,325 | 6,446 | 1,879 | 8,343 | 5,806 | 2,537 | 1.00 | 0.90 | 1.35 |
| A管理的職業 | 19 | 19 | | 34 | 33 | 1 | 1.79 | 1.74 | #DIV/0! |
| B専門的・技術的職業 | 960 | 781 | 179 | 1,745 | 1,333 | 412 | 1.82 | 1.71 | 2.30 |
| 07開発技術者 | 55 | 55 | | 103 | 103 | 0 | 1.87 | 1.87 | |
| 08製造技術者 | 111 | 98 | 13 | 15 | 15 | 0 | 0.14 | 0.15 | 0.00 |
| 09建築・土木技術者等 | 67 | 64 | 3 | 198 | 197 | 1 | 2.96 | 3.08 | 0.33 |
| 10情報処理・通信技術者 | 72 | 68 | 4 | 73 | 71 | 2 | 1.01 | 1.04 | 0.50 |
| 11その他の技術者 | 15 | 15 | | 3 | 3 | 0 | 0.20 | 0.20 | |
| 12医師、薬剤師等 | 9 | 8 | 1 | 395 | 203 | 192 | 43.89 | 25.38 | 192.00 |
| 13保健師、助産師等 | 121 | 76 | 45 | 266 | 193 | 73 | 2.20 | 2.54 | 1.62 |
| 14医療技術者 | 30 | 26 | 4 | 85 | 66 | 19 | 2.83 | 2.54 | 4.75 |
| 15その他の保健医療 | 61 | 51 | 10 | 48 | 39 | 9 | 0.79 | 0.76 | 0.90 |
| 16社会福祉の専門的職業 | 216 | 147 | 69 | 274 | 226 | 48 | 1.27 | 1.54 | 0.70 |
| 22美術家、デザイナー等 | 58 | 55 | 3 | 47 | 32 | 15 | 0.81 | 0.58 | 5.00 |
| 05.06.17~21.23.24その他 | 145 | 118 | 27 | 238 | 185 | 53 | 1.64 | 1.57 | 1.96 |
| C事務的職業 | 2,333 | 1,771 | 562 | 912 | 670 | 242 | 0.39 | 0.38 | 0.43 |
| 25一般事務員 | 2,053 | 1,529 | 524 | 632 | 468 | 164 | 0.31 | 0.31 | 0.31 |
| 26会計事務員 | 77 | 66 | 11 | 65 | 46 | 19 | 0.84 | 0.70 | 1.73 |
| 27生産関連事務員 | 64 | 55 | 9 | 60 | 31 | 29 | 0.94 | 0.56 | 3.22 |
| 28営業・販売関連事務員 | 100 | 90 | 10 | 124 | 108 | 16 | 1.24 | 1.20 | 1.60 |
| 29外勤事務員 | 4 | 3 | 1 | 3 | 2 | 1 | 0.75 | 0.67 | 1.00 |
| 30運輸・郵便事務 | 9 | 8 | 1 | 14 | 11 | 3 | 1.56 | 1.38 | 3.00 |
| 31事務用機器操作の職業 | 26 | 20 | 6 | 14 | 4 | 10 | 0.54 | 0.20 | 1.67 |
| D販売の職業 | 832 | 663 | 169 | 1,112 | 592 | 520 | 1.34 | 0.89 | 3.08 |
| 32商品販売の職業 | 574 | 414 | 160 | 746 | 235 | 511 | 1.30 | 0.57 | 3.19 |
| 33販売類似の職業 | 16 | 15 | 1 | 20 | 19 | 1 | 1.25 | 1.27 | 1.00 |
| 34営業の職業 | 242 | 234 | 8 | 346 | 338 | 8 | 1.43 | 1.44 | 1.00 |
| Eサービスの職業 | 843 | 568 | 275 | 1,460 | 723 | 737 | 1.73 | 1.27 | 2.68 |
| 35家庭生活支援サービス | 4 | 0 | 4 | 3 | 3 | 0 | 0.75 | | 0.00 |
| 36介護サービスの職業 | 236 | 178 | 58 | 412 | 250 | 162 | 1.75 | 1.40 | 2.79 |
| 37保健医療サービス | 73 | 53 | 20 | 71 | 61 | 10 | 0.97 | 1.15 | 0.50 |
| 38生活衛生サービス | 65 | 53 | 12 | 104 | 81 | 23 | 1.60 | 1.53 | 1.92 |
| 39飲食物調理の職業 | 206 | 114 | 92 | 334 | 112 | 222 | 1.62 | 0.98 | 2.41 |
| 40接客・給仕の職業 | 180 | 115 | 65 | 426 | 144 | 282 | 2.37 | 1.25 | 4.34 |
| 41居住施設・ビルの管理 | 23 | 18 | 5 | 18 | 10 | 8 | 0.78 | 0.56 | 1.60 |
| 42その他のサービス | 56 | 37 | 19 | 92 | 62 | 30 | 1.64 | 1.68 | 1.58 |
| F保安の職業 | 56 | 45 | 11 | 426 | 355 | 71 | 7.61 | 7.89 | 6.45 |
| G農林漁業の職業 | 44 | 38 | 6 | 65 | 50 | 15 | 1.48 | 1.32 | 2.50 |
| H生産工程の職業 | 1,338 | 1,138 | 200 | 582 | 488 | 94 | 0.43 | 0.43 | 0.47 |
| 49生産設備(金属) | 9 | 9 | | 2 | 2 | | 0.22 | 0.22 | |
| 50生産設備(金属除く) | 14 | 13 | 1 | 10 | 8 | 2 | 0.71 | 0.62 | 2.00 |
| 51生産設備(機械) | 15 | 15 | 0 | 2 | 2 | | 0.13 | 0.13 | |
| 52金属材料製造等 | 177 | 167 | 10 | 104 | 100 | 4 | 0.59 | 0.60 | 0.40 |
| 54製品製造・加工処理 | 300 | 208 | 92 | 223 | 157 | 66 | 0.74 | 0.75 | 0.72 |
| 57機械組立の職業 | 619 | 538 | 81 | 62 | 55 | 7 | 0.10 | 0.10 | 0.09 |
| 60機械整備・修理の職業 | 63 | 61 | 2 | 95 | 92 | 3 | 1.51 | 1.51 | 1.50 |
| 61製品検査(金属) | 24 | 22 | 2 | 14 | 11 | 3 | 0.58 | 0.50 | 1.50 |
| 62製品検査(金属除く) | 20 | 19 | 1 | 27 | 26 | 1 | 1.35 | 1.37 | 1.00 |
| 63機械検査の職業 | 65 | 55 | 10 | 9 | 6 | 3 | 0.14 | 0.11 | 0.30 |
| 64生産関連・生産類似 | 32 | 31 | 1 | 34 | 29 | 5 | 1.06 | 0.94 | 5.00 |
| I輸送・機械運転の職業 | 281 | 259 | 22 | 472 | 411 | 61 | 1.68 | 1.59 | 2.77 |
| 65鉄道運転の職業 | 0 | | | 0 | | | | | |
| 66自動車運転の職業 | 205 | 187 | 18 | 418 | 358 | 60 | 2.04 | 1.91 | 3.33 |
| 67船舶・航空機運転 | 0 | | | 0 | | | | | |
| 68その他の輸送の職業 | 25 | 25 | | 4 | 4 | 0 | 0.16 | 0.16 | |
| 69定置・建設機械運転 | 51 | 47 | 4 | 50 | 49 | 1 | 0.98 | 1.04 | 0.25 |
| J建設・採掘の職業 | 276 | 266 | 10 | 863 | 824 | 39 | 3.13 | 3.10 | 3.90 |
| 70建設躯体工事の職業 | 11 | 11 | | 47 | 47 | 0 | 4.27 | 4.27 | |
| 71建設の職業 | 56 | 55 | 1 | 192 | 192 | 0 | 3.43 | 3.49 | 0.00 |
| 72電気工事の職業 | 34 | 32 | 2 | 77 | 67 | 10 | 2.26 | 2.09 | 5.00 |
| 73土木の職業 | 174 | 167 | 7 | 546 | 517 | 29 | 3.14 | 3.10 | 4.14 |
| 74採掘の職業 | 1 | 1 | | 1 | 1 | | 1.00 | 1.00 | |
| K運搬・清掃等の職業 | 987 | 616 | 371 | 672 | 327 | 345 | 0.68 | 0.53 | 0.93 |
| 75運搬の職業 | 344 | 284 | 60 | 188 | 130 | 58 | 0.55 | 0.46 | 0.97 |
| 76清掃の職業 | 219 | 104 | 115 | 347 | 153 | 194 | 1.58 | 1.47 | 1.69 |
| 77包装の職業 | 28 | 7 | 21 | 33 | 4 | 29 | 1.18 | 0.57 | 1.38 |
| 78その他の運搬等の職業 | 396 | 221 | 175 | 104 | 40 | 64 | 0.26 | 0.18 | 0.37 |
| 分類不能の職業 | 356 | 282 | 74 | 0 | | | 0.00 | 0.00 | 0.00 |

| 白河所 職業別(常用計) | 25.4月 | | | | | | | | |
|----------------------|-------|-------|-----|-------|-------|-----|--------|------|---------|
| | 有効求職 | | | 有効求人 | | | 有効求人倍率 | | |
| | 計 | 一般 | パート | 計 | 一般 | パート | 計 | 一般 | パート |
| 職業計 | 2,734 | 2,078 | 656 | 2,000 | 1,507 | 493 | 0.73 | 0.73 | 0.75 |
| A 管理的職業 | 10 | 10 | | 7 | 7 | 0 | 0.70 | 0.70 | #DIV/0! |
| B 専門的・技術的職業 | 288 | 234 | 54 | 381 | 316 | 65 | 1.32 | 1.35 | 1.20 |
| 07 開発技術者 | 19 | 18 | 1 | 30 | 29 | 1 | 1.58 | 1.61 | 1.00 |
| 08 製造技術者 | 42 | 40 | 2 | 4 | 4 | 0 | 0.10 | 0.10 | 0.00 |
| 09 建築・土木技術者等 | 9 | 9 | | 53 | 53 | 0 | 5.89 | 5.89 | |
| 10 情報処理・通信技術者 | 17 | 17 | | 15 | 15 | | 0.88 | 0.88 | |
| 11 その他の技術者 | 6 | 6 | | 5 | 5 | | 0.83 | 0.83 | |
| 12 医師、薬剤師等 | 1 | 1 | | 5 | 3 | 2 | 5.00 | 3.00 | |
| 13 保健師、助産師等 | 52 | 35 | 17 | 93 | 73 | 20 | 1.79 | 2.09 | 1.18 |
| 14 医療技術者 | 6 | 6 | | 27 | 18 | 9 | 4.50 | 3.00 | |
| 15 その他の保健医療 | 5 | 5 | | 11 | 7 | 4 | 2.20 | 1.40 | |
| 16 社会福祉の専門的職業 | 69 | 49 | 20 | 81 | 77 | 4 | 1.17 | 1.57 | 0.20 |
| 22 美術家、デザイナー等 | 15 | 15 | | 6 | 3 | 3 | 0.40 | 0.20 | |
| 05.06.17~21.23.24その他 | 47 | 33 | 14 | 51 | 29 | 22 | 1.09 | 0.88 | 1.57 |
| C 事務的職業 | 614 | 490 | 124 | 184 | 131 | 53 | 0.30 | 0.27 | 0.43 |
| 25 一般事務員 | 505 | 393 | 112 | 120 | 86 | 34 | 0.24 | 0.22 | 0.30 |
| 26 会計事務員 | 23 | 20 | 3 | 9 | 8 | 1 | 0.39 | 0.40 | 0.33 |
| 27 生産関連事務員 | 52 | 49 | 3 | 11 | 7 | 4 | 0.21 | 0.14 | 1.33 |
| 28 営業・販売関連事務員 | 30 | 25 | 5 | 14 | 14 | 0 | 0.47 | 0.56 | 0.00 |
| 29 外勤事務員 | 0 | | | 0 | 0 | 0 | | | |
| 30 運輸・郵便事務 | 0 | 0 | | 11 | 7 | 4 | | | |
| 31 事務用機器操作の職業 | 4 | 3 | 1 | 19 | 9 | 10 | 4.75 | 3.00 | 10.00 |
| D 販売の職業 | 212 | 130 | 82 | 162 | 94 | 68 | 0.76 | 0.72 | 0.83 |
| 32 商品販売の職業 | 176 | 98 | 78 | 76 | 29 | 47 | 0.43 | 0.30 | 0.60 |
| 33 販売類似の職業 | 6 | 4 | 2 | 2 | 2 | 0 | 0.33 | 0.50 | 0.00 |
| 34 営業の職業 | 30 | 28 | 2 | 84 | 63 | 21 | 2.80 | 2.25 | 10.50 |
| E サービスの職業 | 308 | 206 | 102 | 304 | 145 | 159 | 0.99 | 0.70 | 1.56 |
| 35 家庭生活支援サービス | 0 | | | 2 | 1 | 1 | | | |
| 36 介護サービスの職業 | 68 | 50 | 18 | 58 | 26 | 32 | 0.85 | 0.52 | 1.78 |
| 37 保健医療サービス | 22 | 12 | 10 | 29 | 18 | 11 | 1.32 | 1.50 | 1.10 |
| 38 生活衛生サービス | 9 | 5 | 4 | 8 | 7 | 1 | 0.89 | 1.40 | 0.25 |
| 39 飲食物調理の職業 | 83 | 45 | 38 | 94 | 47 | 47 | 1.13 | 1.04 | 1.24 |
| 40 接客・給仕の職業 | 84 | 62 | 22 | 82 | 37 | 45 | 0.98 | 0.60 | 2.05 |
| 41 居住施設・ビルの管理 | 4 | 4 | | 1 | 0 | 1 | 0.25 | 0.00 | |
| 42 その他のサービス | 38 | 28 | 10 | 30 | 9 | 21 | 0.79 | 0.32 | 2.10 |
| F 保安の職業 | 14 | 12 | 2 | 59 | 59 | 0 | 4.21 | 4.92 | 0.00 |
| G 農林漁業の職業 | 34 | 27 | 7 | 61 | 49 | 12 | 1.79 | 1.81 | 1.71 |
| H 生産工程の職業 | 662 | 563 | 99 | 375 | 301 | 74 | 0.57 | 0.53 | 0.75 |
| 49 生産設備(金属) | 6 | 6 | | 0 | 0 | 0 | 0.00 | 0.00 | |
| 50 生産設備(金属除く) | 8 | 7 | 1 | 3 | 3 | | 0.38 | 0.43 | 0.00 |
| 51 生産設備(機械) | 8 | 6 | 2 | 0 | 0 | | 0.00 | 0.00 | 0.00 |
| 52 金属材料製造等 | 108 | 104 | 4 | 62 | 62 | 0 | 0.57 | 0.60 | 0.00 |
| 54 製品製造・加工処理 | 170 | 138 | 32 | 194 | 135 | 59 | 1.14 | 0.98 | 1.84 |
| 57 機械組立の職業 | 215 | 189 | 26 | 36 | 28 | 8 | 0.17 | 0.15 | 0.31 |
| 60 機械整備・修理の職業 | 21 | 20 | 1 | 32 | 30 | 2 | 1.52 | 1.50 | 2.00 |
| 61 製品検査(金属) | 35 | 27 | 8 | 3 | 3 | 0 | 0.09 | 0.11 | 0.00 |
| 62 製品検査(金属除く) | 35 | 25 | 10 | 7 | 3 | 4 | 0.20 | 0.12 | 0.40 |
| 63 機械検査の職業 | 29 | 20 | 9 | 2 | 1 | 1 | 0.07 | 0.05 | 0.11 |
| 64 生産関連・生産類似 | 27 | 21 | 6 | 36 | 36 | 0 | 1.33 | 1.71 | 0.00 |
| I 輸送・機械運転の職業 | 99 | 90 | 9 | 170 | 160 | 10 | 1.72 | 1.78 | 1.11 |
| 65 鉄道運転の職業 | 0 | | | 0 | | | | | |
| 66 自動車運転の職業 | 68 | 61 | 7 | 141 | 132 | 9 | 2.07 | 2.16 | 1.29 |
| 67 船舶・航空機運転 | 0 | | | 0 | | | | | |
| 68 その他の輸送の職業 | 13 | 13 | | 2 | 1 | 1 | 0.15 | 0.08 | |
| 69 定置・建設機械運転 | 18 | 16 | 2 | 27 | 27 | 0 | 1.50 | 1.69 | 0.00 |
| J 建設・採掘の職業 | 67 | 62 | 5 | 161 | 159 | 2 | 2.40 | 2.56 | 0.40 |
| 70 建設躯体工事の職業 | 6 | 6 | | 5 | 5 | | 0.83 | 0.83 | |
| 71 建設の職業 | 11 | 11 | | 22 | 22 | 0 | 2.00 | 2.00 | |
| 72 電気工事の職業 | 8 | 7 | 1 | 18 | 18 | | 2.25 | 2.57 | 0.00 |
| 73 土木の職業 | 42 | 38 | 4 | 116 | 114 | 2 | 2.76 | 3.00 | 0.50 |
| 74 採掘の職業 | 0 | | | 0 | 0 | | | | |
| K 運搬・清掃等の職業 | 269 | 153 | 116 | 136 | 86 | 50 | 0.51 | 0.56 | 0.43 |
| 75 運搬の職業 | 63 | 48 | 15 | 42 | 25 | 17 | 0.67 | 0.52 | 1.13 |
| 76 清掃の職業 | 77 | 35 | 42 | 59 | 27 | 32 | 0.77 | 0.77 | 0.76 |
| 77 包装の職業 | 4 | 2 | 2 | 10 | 10 | 0 | 2.50 | 5.00 | 0.00 |
| 78 その他の運搬等の職業 | 125 | 68 | 57 | 25 | 24 | 1 | 0.20 | 0.35 | 0.02 |
| 分類不能の職業 | 157 | 101 | 56 | 0 | | | 0.00 | 0.00 | 0.00 |

| 須賀川所 職業別(常用計) | 25.4月 | | | | | | | | |
|----------------------|-------|-------|-----|-------|-------|-----|--------|-------|---------|
| | 有効求職 | | | 有効求人 | | | 有効求人倍率 | | |
| | 計 | 一般 | パート | 計 | 一般 | パート | 計 | 一般 | パート |
| 職業計 | 2,758 | 2,188 | 570 | 2,409 | 1,768 | 641 | 0.87 | 0.81 | 1.12 |
| A管理的職業 | 3 | 3 | | 7 | 7 | | 2.33 | 2.33 | #DIV/0! |
| B専門的・技術的職業 | 279 | 228 | 51 | 372 | 285 | 87 | 1.33 | 1.25 | 1.71 |
| 07開発技術者 | 22 | 22 | | 25 | 24 | 1 | 1.14 | 1.09 | |
| 08製造技術者 | 41 | 37 | 4 | 16 | 15 | 1 | 0.39 | 0.41 | 0.25 |
| 09建築・土木技術者等 | 7 | 7 | | 47 | 45 | 2 | 6.71 | 6.43 | |
| 10情報処理・通信技術者 | 18 | 17 | 1 | 10 | 10 | 0 | 0.56 | 0.59 | 0.00 |
| 11その他の技術者 | 1 | 1 | | 4 | 4 | | 4.00 | 4.00 | |
| 12医師、薬剤師等 | 2 | 2 | | 7 | 4 | 3 | 3.50 | 2.00 | |
| 13保健師、助産師等 | 28 | 21 | 7 | 57 | 47 | 10 | 2.04 | 2.24 | 1.43 |
| 14医療技術者 | 8 | 6 | 2 | 31 | 23 | 8 | 3.88 | 3.83 | 4.00 |
| 15その他の保健医療 | 18 | 16 | 2 | 11 | 9 | 2 | 0.61 | 0.56 | 1.00 |
| 16社会福祉の専門的職業 | 80 | 56 | 24 | 96 | 69 | 27 | 1.20 | 1.23 | 1.13 |
| 22美術家、デザイナー等 | 13 | 11 | 2 | 3 | 3 | | 0.23 | 0.27 | 0.00 |
| 05.06.17~21.23.24その他 | 41 | 32 | 9 | 65 | 32 | 33 | 1.59 | 1.00 | 3.67 |
| C事務的職業 | 547 | 440 | 107 | 176 | 131 | 45 | 0.32 | 0.30 | 0.42 |
| 25一般事務員 | 459 | 360 | 99 | 119 | 91 | 28 | 0.26 | 0.25 | 0.28 |
| 26会計事務員 | 17 | 17 | | 6 | 6 | 0 | 0.35 | 0.35 | |
| 27生産関連事務員 | 32 | 28 | 4 | 22 | 14 | 8 | 0.69 | 0.50 | 2.00 |
| 28営業・販売関連事務員 | 27 | 26 | 1 | 22 | 16 | 6 | 0.81 | 0.62 | 6.00 |
| 29外勤事務員 | 0 | | | 1 | 1 | 0 | | | |
| 30運輸・郵便事務 | 5 | 4 | 1 | 6 | 3 | 3 | 1.20 | 0.75 | 3.00 |
| 31事務用機器操作の職業 | 7 | 5 | 2 | 0 | 0 | 0 | 0.00 | 0.00 | 0.00 |
| D販売の職業 | 231 | 168 | 63 | 238 | 120 | 118 | 1.03 | 0.71 | 1.87 |
| 32商品販売の職業 | 170 | 109 | 61 | 179 | 62 | 117 | 1.05 | 0.57 | 1.92 |
| 33販売類似の職業 | 10 | 10 | | 0 | 0 | 0 | 0.00 | 0.00 | |
| 34営業の職業 | 51 | 49 | 2 | 59 | 58 | 1 | 1.16 | 1.18 | 0.50 |
| Eサービスの職業 | 253 | 185 | 68 | 382 | 185 | 197 | 1.51 | 1.00 | 2.90 |
| 35家庭生活支援サービス | 3 | 1 | 2 | 0 | 0 | 0 | 0.00 | 0.00 | 0.00 |
| 36介護サービスの職業 | 87 | 72 | 15 | 102 | 69 | 33 | 1.17 | 0.96 | 2.20 |
| 37保健医療サービス | 20 | 15 | 5 | 24 | 16 | 8 | 1.20 | 1.07 | 1.60 |
| 38生活衛生サービス | 12 | 9 | 3 | 16 | 12 | 4 | 1.33 | 1.33 | 1.33 |
| 39飲食物調理の職業 | 48 | 27 | 21 | 71 | 29 | 42 | 1.48 | 1.07 | 2.00 |
| 40接客・給仕の職業 | 44 | 32 | 12 | 130 | 34 | 96 | 2.95 | 1.06 | 8.00 |
| 41居住施設・ビルの管理 | 6 | 6 | | 3 | 1 | 2 | 0.50 | 0.17 | |
| 42その他のサービス | 33 | 23 | 10 | 36 | 24 | 12 | 1.09 | 1.04 | 1.20 |
| F保安の職業 | 11 | 9 | 2 | 13 | 11 | 2 | 1.18 | 1.22 | 1.00 |
| G農林漁業の職業 | 25 | 19 | 6 | 48 | 36 | 12 | 1.92 | 1.89 | 2.00 |
| H生産工程の職業 | 744 | 661 | 83 | 372 | 323 | 49 | 0.50 | 0.49 | 0.59 |
| 49生産設備(金属) | 8 | 8 | | 0 | 0 | | 0.00 | 0.00 | |
| 50生産設備(金属除く) | 9 | 8 | 1 | 1 | 1 | | 0.11 | 0.13 | 0.00 |
| 51生産設備(機械) | 10 | 9 | 1 | 0 | 0 | | 0.00 | 0.00 | 0.00 |
| 52金属材料製造等 | 114 | 106 | 8 | 88 | 82 | 6 | 0.77 | 0.77 | 0.75 |
| 54製品製造・加工処理 | 259 | 222 | 37 | 139 | 117 | 22 | 0.54 | 0.53 | 0.59 |
| 57機械組立の職業 | 234 | 207 | 27 | 74 | 66 | 8 | 0.32 | 0.32 | 0.30 |
| 60機械整備・修理の職業 | 18 | 17 | 1 | 15 | 11 | 4 | 0.83 | 0.65 | 4.00 |
| 61製品検査(金属) | 40 | 37 | 3 | 12 | 10 | 2 | 0.30 | 0.27 | 0.67 |
| 62製品検査(金属除く) | 11 | 9 | 2 | 12 | 9 | 3 | 1.09 | 1.00 | 1.50 |
| 63機械検査の職業 | 27 | 25 | 2 | 0 | 0 | 0 | 0.00 | 0.00 | 0.00 |
| 64生産関連・生産類似 | 14 | 13 | 1 | 31 | 27 | 4 | 2.21 | 2.08 | 4.00 |
| I輸送・機械運転の職業 | 104 | 100 | 4 | 220 | 212 | 8 | 2.12 | 2.12 | 2.00 |
| 65鉄道運転の職業 | 0 | | | 0 | | | | | |
| 66自動車運転の職業 | 83 | 81 | 2 | 203 | 197 | 6 | 2.45 | 2.43 | 3.00 |
| 67船舶・航空機運転 | 0 | | | 0 | | | | | |
| 68その他の輸送の職業 | 9 | 8 | 1 | 1 | 1 | 0 | 0.11 | 0.13 | 0.00 |
| 69位置・建設機械運転 | 12 | 11 | 1 | 16 | 14 | 2 | 1.33 | 1.27 | 2.00 |
| J建設・採掘の職業 | 66 | 62 | 4 | 289 | 281 | 8 | 4.38 | 4.53 | 2.00 |
| 70建設躯体工事の職業 | 1 | 1 | | 44 | 44 | | 44.00 | 44.00 | |
| 71建設の職業 | 14 | 14 | | 29 | 27 | 2 | 2.07 | 1.93 | |
| 72電気工事の職業 | 8 | 8 | | 25 | 25 | 0 | 3.13 | 3.13 | |
| 73土木の職業 | 43 | 39 | 4 | 191 | 185 | 6 | 4.44 | 4.74 | 1.50 |
| 74採掘の職業 | 0 | | | 0 | | | | | |
| K運搬・清掃等の職業 | 402 | 248 | 154 | 292 | 177 | 115 | 0.73 | 0.71 | 0.75 |
| 75運搬の職業 | 95 | 80 | 15 | 119 | 88 | 31 | 1.25 | 1.10 | 2.07 |
| 76清掃の職業 | 84 | 35 | 49 | 65 | 44 | 21 | 0.77 | 1.26 | 0.43 |
| 77包装の職業 | 3 | 3 | | 40 | 5 | 35 | 13.33 | 1.67 | |
| 78その他の運搬等の職業 | 220 | 130 | 90 | 68 | 40 | 28 | 0.31 | 0.31 | 0.31 |
| 分類不能の職業 | 93 | 65 | 28 | 0 | | | 0.00 | 0.00 | 0.00 |

| 相双所 職業別(常用計) | 25.4月 | | | | | | | | |
|----------------------|-------|-------|-----|-------|-------|-----|--------|-------|---------|
| | 有効求職 | | | 有効求人 | | | 有効求人倍率 | | |
| | 計 | 一般 | パート | 計 | 一般 | パート | 計 | 一般 | パート |
| 職業計 | 1,847 | 1,407 | 440 | 3,276 | 2,458 | 818 | 1.77 | 1.75 | 1.86 |
| A管理的職業 | 2 | 2 | | 4 | 4 | | 2.00 | 2.00 | #DIV/0! |
| B専門的・技術的職業 | 148 | 116 | 32 | 462 | 395 | 67 | 3.12 | 3.41 | 2.09 |
| 07開発技術者 | 9 | 9 | | 9 | 9 | 0 | 1.00 | 1.00 | |
| 08製造技術者 | 16 | 13 | 3 | 5 | 5 | | 0.31 | 0.38 | 0.00 |
| 09建築・土木技術者等 | 8 | 7 | 1 | 119 | 119 | 0 | 14.88 | 17.00 | 0.00 |
| 10情報処理・通信技術者 | 8 | 7 | 1 | 1 | 1 | | 0.13 | 0.14 | 0.00 |
| 11その他の技術者 | 4 | 4 | | 0 | 0 | | 0.00 | 0.00 | |
| 12医師、薬剤師等 | 0 | | | 17 | 13 | 4 | | | |
| 13保健師、助産師等 | 19 | 11 | 8 | 164 | 137 | 27 | 8.63 | 12.45 | 3.38 |
| 14医療技術者 | 5 | 5 | | 41 | 32 | 9 | 8.20 | 6.40 | |
| 15その他の保健医療 | 5 | 4 | 1 | 4 | 3 | 1 | 0.80 | 0.75 | 1.00 |
| 16社会福祉の専門的職業 | 32 | 23 | 9 | 41 | 33 | 8 | 1.28 | 1.43 | 0.89 |
| 22美術家、デザイナー等 | 4 | 4 | | 2 | 2 | 0 | 0.50 | 0.50 | |
| 05.06.17～21.23.24その他 | 38 | 29 | 9 | 59 | 41 | 18 | 1.55 | 1.41 | 2.00 |
| C事務的職業 | 424 | 336 | 88 | 305 | 244 | 61 | 0.72 | 0.73 | 0.69 |
| 25一般事務員 | 382 | 302 | 80 | 239 | 200 | 39 | 0.63 | 0.66 | 0.49 |
| 26会計事務員 | 13 | 10 | 3 | 29 | 23 | 6 | 2.23 | 2.30 | 2.00 |
| 27生産関連事務員 | 10 | 9 | 1 | 18 | 13 | 5 | 1.80 | 1.44 | 5.00 |
| 28営業・販売関連事務員 | 12 | 11 | 1 | 16 | 7 | 9 | 1.33 | 0.64 | 9.00 |
| 29外勤事務員 | 1 | 1 | | 0 | 0 | 0 | 0.00 | 0.00 | |
| 30運輸・郵便事務 | 2 | 1 | 1 | 2 | 0 | 2 | 1.00 | 0.00 | 2.00 |
| 31事務用機器操作の職業 | 4 | 2 | 2 | 1 | 1 | | 0.25 | 0.50 | 0.00 |
| D販売の職業 | 147 | 97 | 50 | 367 | 191 | 176 | 2.50 | 1.97 | 3.52 |
| 32商品販売の職業 | 118 | 70 | 48 | 285 | 112 | 173 | 2.42 | 1.60 | 3.60 |
| 33販売類似の職業 | 1 | 1 | | 3 | 3 | 0 | 3.00 | 3.00 | |
| 34営業の職業 | 28 | 26 | 2 | 79 | 76 | 3 | 2.82 | 2.92 | 1.50 |
| Eサービスの職業 | 211 | 121 | 90 | 514 | 210 | 304 | 2.44 | 1.74 | 3.38 |
| 35家庭生活支援サービス | 1 | 1 | | 0 | 0 | 0 | 0.00 | 0.00 | |
| 36介護サービスの職業 | 72 | 44 | 28 | 132 | 84 | 48 | 1.83 | 1.91 | 1.71 |
| 37保健医療サービス | 12 | 7 | 5 | 21 | 14 | 7 | 1.75 | 2.00 | 1.40 |
| 38生活衛生サービス | 11 | 8 | 3 | 27 | 19 | 8 | 2.45 | 2.38 | 2.67 |
| 39飲食物調理の職業 | 68 | 31 | 37 | 159 | 50 | 109 | 2.34 | 1.61 | 2.95 |
| 40接客・給仕の職業 | 29 | 17 | 12 | 152 | 27 | 125 | 5.24 | 1.59 | 10.42 |
| 41居住施設・ビルの管理 | 7 | 7 | | 11 | 11 | 0 | 1.57 | 1.57 | |
| 42その他のサービス | 11 | 6 | 5 | 12 | 5 | 7 | 1.09 | 0.83 | 1.40 |
| F保安の職業 | 14 | 10 | 4 | 69 | 66 | 3 | 4.93 | 6.60 | 0.75 |
| G農林漁業の職業 | 24 | 15 | 9 | 43 | 22 | 21 | 1.79 | 1.47 | 2.33 |
| H生産工程の職業 | 360 | 303 | 57 | 406 | 333 | 73 | 1.13 | 1.10 | 1.28 |
| 49生産設備(金属) | 15 | 14 | 1 | 0 | | | 0.00 | 0.00 | 0.00 |
| 50生産設備(金属除く) | 17 | 16 | 1 | 6 | 1 | 5 | 0.35 | 0.06 | 5.00 |
| 51生産設備(機械) | 29 | 27 | 2 | 24 | 24 | | 0.83 | 0.89 | 0.00 |
| 52金属材料製造等 | 58 | 55 | 3 | 83 | 71 | 12 | 1.43 | 1.29 | 4.00 |
| 54製品製造・加工処理 | 68 | 44 | 24 | 160 | 123 | 37 | 2.35 | 2.80 | 1.54 |
| 57機械組立の職業 | 118 | 103 | 15 | 27 | 23 | 4 | 0.23 | 0.22 | 0.27 |
| 60機械整備・修理の職業 | 16 | 15 | 1 | 40 | 36 | 4 | 2.50 | 2.40 | 4.00 |
| 61製品検査(金属) | 10 | 7 | 3 | 8 | 8 | 0 | 0.80 | 1.14 | 0.00 |
| 62製品検査(金属除く) | 7 | 5 | 2 | 18 | 10 | 8 | 2.57 | 2.00 | 4.00 |
| 63機械検査の職業 | 12 | 9 | 3 | 29 | 26 | 3 | 2.42 | 2.89 | 1.00 |
| 64生産関連・生産類似 | 10 | 8 | 2 | 11 | 11 | 0 | 1.10 | 1.38 | 0.00 |
| I輸送・機械運転の職業 | 100 | 93 | 7 | 293 | 273 | 20 | 2.93 | 2.94 | 2.86 |
| 65鉄道運転の職業 | 0 | | | 0 | | | | | |
| 66自動車運転の職業 | 66 | 60 | 6 | 180 | 160 | 20 | 2.73 | 2.67 | 3.33 |
| 67船舶・航空機運転 | 0 | | | 0 | | | | | |
| 68その他の輸送の職業 | 3 | 3 | | 2 | 2 | | 0.67 | 0.67 | |
| 69定置・建設機械運転 | 31 | 30 | 1 | 111 | 111 | 0 | 3.58 | 3.70 | 0.00 |
| J建設・採掘の職業 | 137 | 132 | 5 | 619 | 618 | 1 | 4.52 | 4.68 | 0.20 |
| 70建設躯体工事の職業 | 0 | | | 38 | 38 | 0 | | | |
| 71建設の職業 | 19 | 19 | | 70 | 69 | 1 | 3.68 | 3.63 | |
| 72電気工事の職業 | 16 | 14 | 2 | 72 | 72 | 0 | 4.50 | 5.14 | 0.00 |
| 73土木の職業 | 101 | 98 | 3 | 439 | 439 | 0 | 4.35 | 4.48 | 0.00 |
| 74採掘の職業 | 1 | 1 | | 0 | | | 0.00 | 0.00 | |
| K運搬・清掃等の職業 | 247 | 163 | 84 | 194 | 102 | 92 | 0.79 | 0.63 | 1.10 |
| 75運搬の職業 | 32 | 26 | 6 | 81 | 51 | 30 | 2.53 | 1.96 | 5.00 |
| 76清掃の職業 | 77 | 45 | 32 | 65 | 28 | 37 | 0.84 | 0.62 | 1.16 |
| 77包装の職業 | 4 | 1 | 3 | 2 | 2 | 0 | 0.50 | 2.00 | 0.00 |
| 78その他の運搬等の職業 | 134 | 91 | 43 | 46 | 21 | 25 | 0.34 | 0.23 | 0.58 |
| 分類不能の職業 | 33 | 19 | 14 | 0 | | | 0.00 | 0.00 | 0.00 |

| 二本松所 職業別(常用計) | 25.4月 | | | | | | | | |
|----------------------|-------|-------|-----|-------|-------|-----|--------|-------|---------|
| | 有効求職 | | | 有効求人 | | | 有効求人倍率 | | |
| | 計 | 一般 | パート | 計 | 一般 | パート | 計 | 一般 | パート |
| 職業計 | 1,784 | 1,370 | 414 | 1,738 | 1,267 | 471 | 0.97 | 0.92 | 1.14 |
| A管理的職業 | 3 | 3 | | 3 | 3 | | 1.00 | 1.00 | #DIV/0! |
| B専門的・技術的職業 | 174 | 145 | 29 | 277 | 233 | 44 | 1.59 | 1.61 | 1.52 |
| 07開発技術者 | 3 | 3 | 0 | 7 | 7 | | 2.33 | 2.33 | |
| 08製造技術者 | 35 | 30 | 5 | 2 | 2 | | 0.06 | 0.07 | 0.00 |
| 09建築・土木技術者等 | 7 | 7 | | 62 | 62 | | 8.86 | 8.86 | |
| 10情報処理・通信技術者 | 14 | 14 | | 5 | 5 | | 0.36 | 0.36 | |
| 11その他の技術者 | 2 | 2 | | 4 | 4 | | 2.00 | 2.00 | |
| 12医師、薬剤師等 | 1 | 1 | | 0 | 0 | 0 | 0.00 | 0.00 | |
| 13保健師、助産師等 | 23 | 16 | 7 | 77 | 63 | 14 | 3.35 | 3.94 | 2.00 |
| 14医療技術者 | 11 | 9 | 2 | 30 | 23 | 7 | 2.73 | 2.56 | 3.50 |
| 15その他の保健医療 | 12 | 12 | | 8 | 6 | 2 | 0.67 | 0.50 | |
| 16社会福祉の専門的職業 | 30 | 20 | 10 | 51 | 36 | 15 | 1.70 | 1.80 | 1.50 |
| 22美術家、デザイナー等 | 14 | 13 | 1 | 1 | 1 | 0 | 0.07 | 0.08 | 0.00 |
| 05.06.17~21.23.24その他 | 22 | 18 | 4 | 30 | 24 | 6 | 1.36 | 1.33 | 1.50 |
| C事務的職業 | 381 | 308 | 73 | 116 | 88 | 28 | 0.30 | 0.29 | 0.38 |
| 25一般事務員 | 339 | 270 | 69 | 77 | 58 | 19 | 0.23 | 0.21 | 0.28 |
| 26会計事務員 | 12 | 12 | | 8 | 7 | 1 | 0.67 | 0.58 | |
| 27生産関連事務員 | 14 | 12 | 2 | 16 | 10 | 6 | 1.14 | 0.83 | 3.00 |
| 28営業・販売関連事務員 | 16 | 14 | 2 | 7 | 7 | 0 | 0.44 | 0.50 | 0.00 |
| 29外勤事務員 | 0 | | | 2 | 1 | 1 | | | |
| 30運輸・郵便事務 | 0 | 0 | 0 | 6 | 5 | 1 | | | |
| 31事務用機器操作の職業 | 0 | 0 | 0 | 0 | 0 | 0 | | | |
| D販売の職業 | 144 | 90 | 54 | 153 | 84 | 69 | 1.06 | 0.93 | 1.28 |
| 32商品販売の職業 | 109 | 57 | 52 | 81 | 22 | 59 | 0.74 | 0.39 | 1.13 |
| 33販売類似の職業 | 4 | 2 | 2 | 0 | 0 | | 0.00 | 0.00 | 0.00 |
| 34営業の職業 | 31 | 31 | | 72 | 62 | 10 | 2.32 | 2.00 | |
| Eサービスの職業 | 191 | 130 | 61 | 250 | 94 | 156 | 1.31 | 0.72 | 2.56 |
| 35家庭生活支援サービス | 5 | 5 | 0 | 0 | | 0 | 0.00 | 0.00 | |
| 36介護サービスの職業 | 74 | 51 | 23 | 67 | 38 | 29 | 0.91 | 0.75 | 1.26 |
| 37保健医療サービス | 11 | 11 | 0 | 17 | 12 | 5 | 1.55 | 1.09 | |
| 38生活衛生サービス | 10 | 6 | 4 | 3 | 1 | 2 | 0.30 | 0.17 | 0.50 |
| 39飲食物調理の職業 | 39 | 23 | 16 | 58 | 15 | 43 | 1.49 | 0.65 | 2.69 |
| 40接客・給仕の職業 | 35 | 20 | 15 | 82 | 21 | 61 | 2.34 | 1.05 | 4.07 |
| 41居住施設・ビルの管理 | 4 | 4 | | 2 | 2 | | 0.50 | 0.50 | |
| 42その他のサービス | 13 | 10 | 3 | 21 | 5 | 16 | 1.62 | 0.50 | 5.33 |
| F保安の職業 | 15 | 10 | 5 | 46 | 36 | 10 | 3.07 | 3.60 | 2.00 |
| G農林漁業の職業 | 12 | 10 | 2 | 13 | 12 | 1 | 1.08 | 1.20 | 0.50 |
| H生産工程の職業 | 400 | 332 | 68 | 177 | 119 | 58 | 0.44 | 0.36 | 0.85 |
| 49生産設備(金属) | 29 | 23 | 6 | 0 | | | 0.00 | 0.00 | 0.00 |
| 50生産設備(金属除く) | 6 | 4 | 2 | 0 | 0 | | 0.00 | 0.00 | 0.00 |
| 51生産設備(機械) | 1 | | 1 | 0 | | | 0.00 | | 0.00 |
| 52金属材料製造等 | 55 | 53 | 2 | 30 | 27 | 3 | 0.55 | 0.51 | 1.50 |
| 54製品製造・加工処理 | 85 | 65 | 20 | 100 | 53 | 47 | 1.18 | 0.82 | 2.35 |
| 57機械組立の職業 | 159 | 135 | 24 | 20 | 15 | 5 | 0.13 | 0.11 | 0.21 |
| 60機械整備・修理の職業 | 9 | 9 | | 17 | 15 | 2 | 1.89 | 1.67 | |
| 61製品検査(金属) | 7 | 6 | 1 | 0 | 0 | 0 | 0.00 | 0.00 | 0.00 |
| 62製品検査(金属除く) | 15 | 10 | 5 | 6 | 5 | 1 | 0.40 | 0.50 | 0.20 |
| 63機械検査の職業 | 17 | 15 | 2 | 0 | 0 | 0 | 0.00 | 0.00 | 0.00 |
| 64生産関連・生産類似 | 17 | 12 | 5 | 4 | 4 | 0 | 0.24 | 0.33 | 0.00 |
| I輸送・機械運転の職業 | 83 | 81 | 2 | 190 | 178 | 12 | 2.29 | 2.20 | 6.00 |
| 65鉄道運転の職業 | 0 | | | 0 | | | | | |
| 66自動車運転の職業 | 50 | 48 | 2 | 153 | 143 | 10 | 3.06 | 2.98 | 5.00 |
| 67船舶・航空機運転 | 0 | | | 0 | | | | | |
| 68その他の輸送の職業 | 16 | 16 | | 6 | 5 | 1 | 0.38 | 0.31 | |
| 69定置・建設機械運転 | 17 | 17 | | 31 | 30 | 1 | 1.82 | 1.76 | |
| J建設・採掘の職業 | 91 | 87 | 4 | 326 | 315 | 11 | 3.58 | 3.62 | 2.75 |
| 70建設躯体工事の職業 | 2 | 2 | | 65 | 55 | 10 | 32.50 | 27.50 | |
| 71建設の職業 | 15 | 14 | 1 | 41 | 41 | 0 | 2.73 | 2.93 | 0.00 |
| 72電気工事の職業 | 9 | 8 | 1 | 28 | 27 | 1 | 3.11 | 3.38 | 1.00 |
| 73土木の職業 | 65 | 63 | 2 | 192 | 192 | 0 | 2.95 | 3.05 | 0.00 |
| 74採掘の職業 | 0 | 0 | | 0 | | | | | |
| K運搬・清掃等の職業 | 257 | 154 | 103 | 187 | 105 | 82 | 0.73 | 0.68 | 0.80 |
| 75運搬の職業 | 78 | 59 | 19 | 95 | 58 | 37 | 1.22 | 0.98 | 1.95 |
| 76清掃の職業 | 50 | 22 | 28 | 26 | 10 | 16 | 0.52 | 0.45 | 0.57 |
| 77包装の職業 | 7 | 4 | 3 | 2 | 0 | 2 | 0.29 | 0.00 | 0.67 |
| 78その他の運搬等の職業 | 122 | 69 | 53 | 64 | 37 | 27 | 0.52 | 0.54 | 0.51 |
| 分類不能の職業 | 33 | 20 | 13 | 0 | | | 0.00 | 0.00 | 0.00 |