



平成27年 3月27日公表

平成27年 2月分

# 公共職業安定所業務取扱月報

福島労働局職業安定部

## 目 次

- 1. 概況
- 2. グラフでみる労働市場
- 3. 新規求人・新規求職の対前年同月増減率の推移
- 4. 雇用保険 受給資格決定件数・受給者実人員の推移
- 5. 一般職業紹介状況
- 6. 雇用保険業務概況
- 7. 職業別有効求職・有効求人バランスシート

本月報から抜粋して利用する場合には「公共職業安定所業務取扱月報から抜粋(または作成)」とご記入願います。

また、本月報に対するお問い合わせは福島労働局職業安定部(職業安定課地方労働市場情報官:電話024-529-5338)まで願います。

# 1. 概況 (学卒を除きパートを含む)

2月の新規求人数は、前年同月比で2.8%の増加となった。  
 新規求職申込件数は、前年同月比で5.8%の増加となった。  
 新規求人倍率(季節調整値)は1.83倍と前月を▲0.19ポイント下回り、前年同月(原数値)は±0.00ポイント(同値)となった。  
 また、有効求人倍率(季節調整値)は1.51倍と前月を0.03ポイント下回り、前年同月(原数値)は0.16ポイント上回った。

## ■ 求人

新規求人数は15,845人で前年同月比2.8%(425人)の増加となった。

《対前年同月増減数順》

増加した主な産業と対前年同月増加率・増加数		減少した主な産業と対前年同月減少率・減少数	
医療、福祉	18.7% 426	卸売業、小売業	▲24.4% ▲630
サービス業	19.1% 398	公務・その他	▲22.6% ▲332
建設業	14.2% 283	運輸業、郵便業	▲13.2% ▲95
学術研究、専門・技術サービス業	48.0% 122	複合サービス事業	▲7.7% ▲11

(規模別)

規模	前年同月比	規模	前年同月比
29人以下	3.1%	300人～499人	▲8.5%
30人～99人	8.1%	500人～999人	▲51.3%
100～299人	▲1.5%	1,000人以上	0.9%

新規求人のうち、一般は11,240人で前年同月5.5%(586人)の増加となり、パートタイムは4,605人で前年同月比▲3.4%(▲161人)の減少となった。  
 月間有効求人数は43,495人で前年同月比7.2%(2,903人)の増加となった。

## ■ 求職

新規求職申込件数は、8,607件で前年同月比5.8%(475件)の増加となった。  
 このうち45歳以上の者の割合は、38.7%(前年同月差1.5ポイント上昇)、雇用保険の一般受給資格決定者の割合は、17.8%(同、1.9ポイント低下)となった。

月間有効求職者数は28,543人で前年同月比▲4.5%(▲1,360人)減少となった。  
 このうち、45歳以上の者の割合は、42.2%(前年同月1.1ポイント上昇)、雇用保険の受給者実人員の割合は、20.3%(同▲2.0ポイント低下)を占めている。

## ■ 就職

就職件数は3,165件で前年同月比8.0%(235件)増加となった。  
 このうち、45歳以上の者の割合は33.9%(前年同月差3.0ポイント上昇)となった。

## ■ 求人倍率

(原数値)

項目	当月	前月	前年同月	対前月差 (ポイント)	対前年同月差 (ポイント)
新規求人倍率(倍)	1.84	1.89	1.90	▲0.05	▲0.06
有効求人倍率(倍)	1.52	1.58	1.36	▲0.06	0.16

(季節調整値)

項目	当月	前月	前年同月	対前月差 (ポイント)	対前年同月差 (ポイント)
新規求人倍率(倍)	1.83	2.02	1.83	▲0.19	0.00
有効求人倍率(倍)	1.51	1.54	1.32	▲0.03	0.19

※求人倍率(季節調整値):平成25年12月以前は遡及改訂数値。

主要項目別推移 (各年2月分)

項目	23年2月	24年2月	25年2月	26年2月	27年2月	23年度比
新規求人数(人)	9,357	14,977	15,907	15,420	15,845	69.3%
月間有効求人数(人)	21,771	34,937	40,429	40,592	43,495	99.8%
新規求職申込件数(件)	12,120	10,553	9,586	8,132	8,607	▲29.0%
月間有効求職者数(人)	41,636	42,137	32,545	29,903	28,543	▲31.4%
就職件数(件)	3,098	3,534	3,455	2,930	3,165	2.2%

## 2. グラフでみる労働市場 (学卒を除きパートを含む)

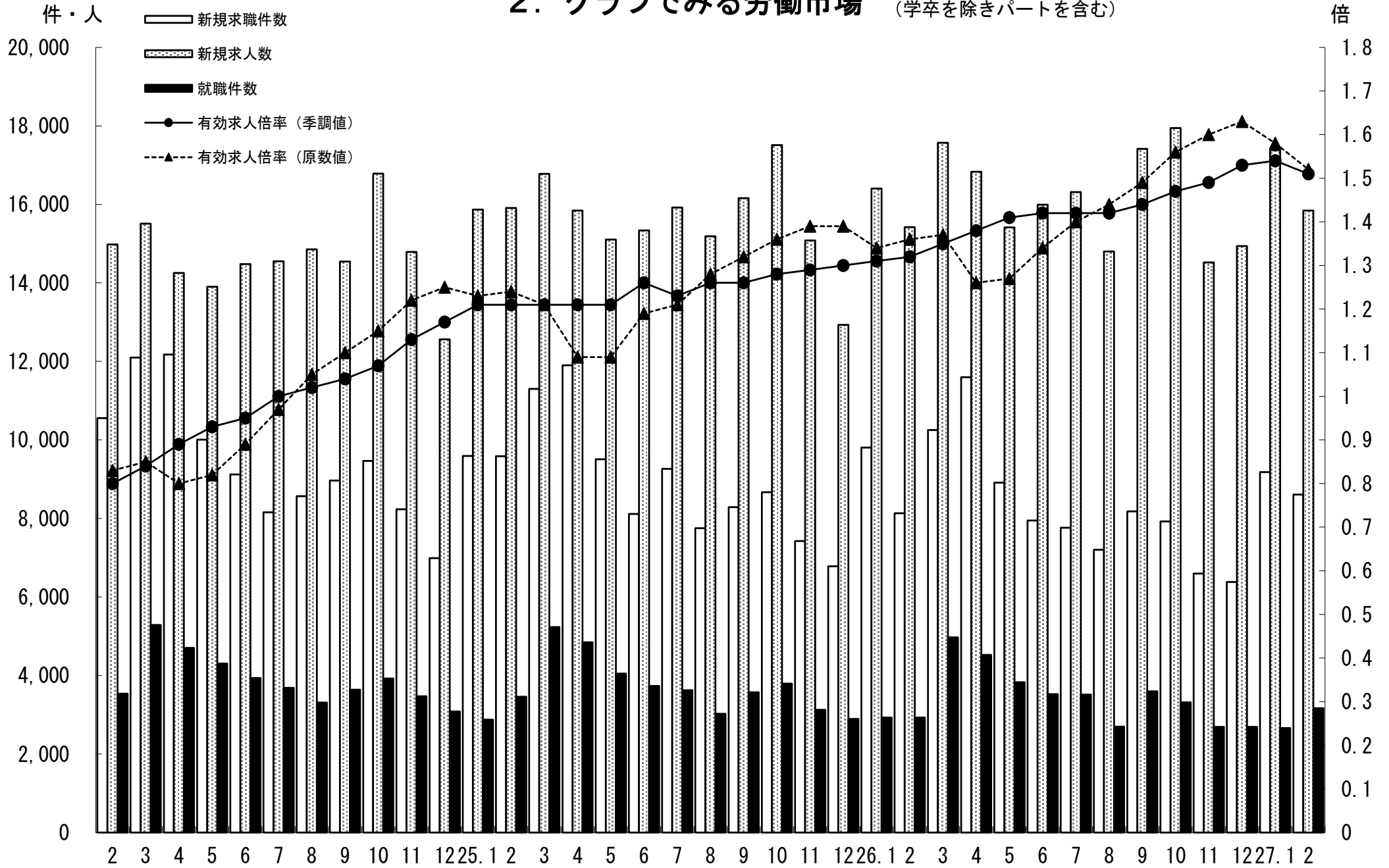

### 3. 新規求人・新規求職の対前年同月増減率の推移 (学卒を除きパートを含む)

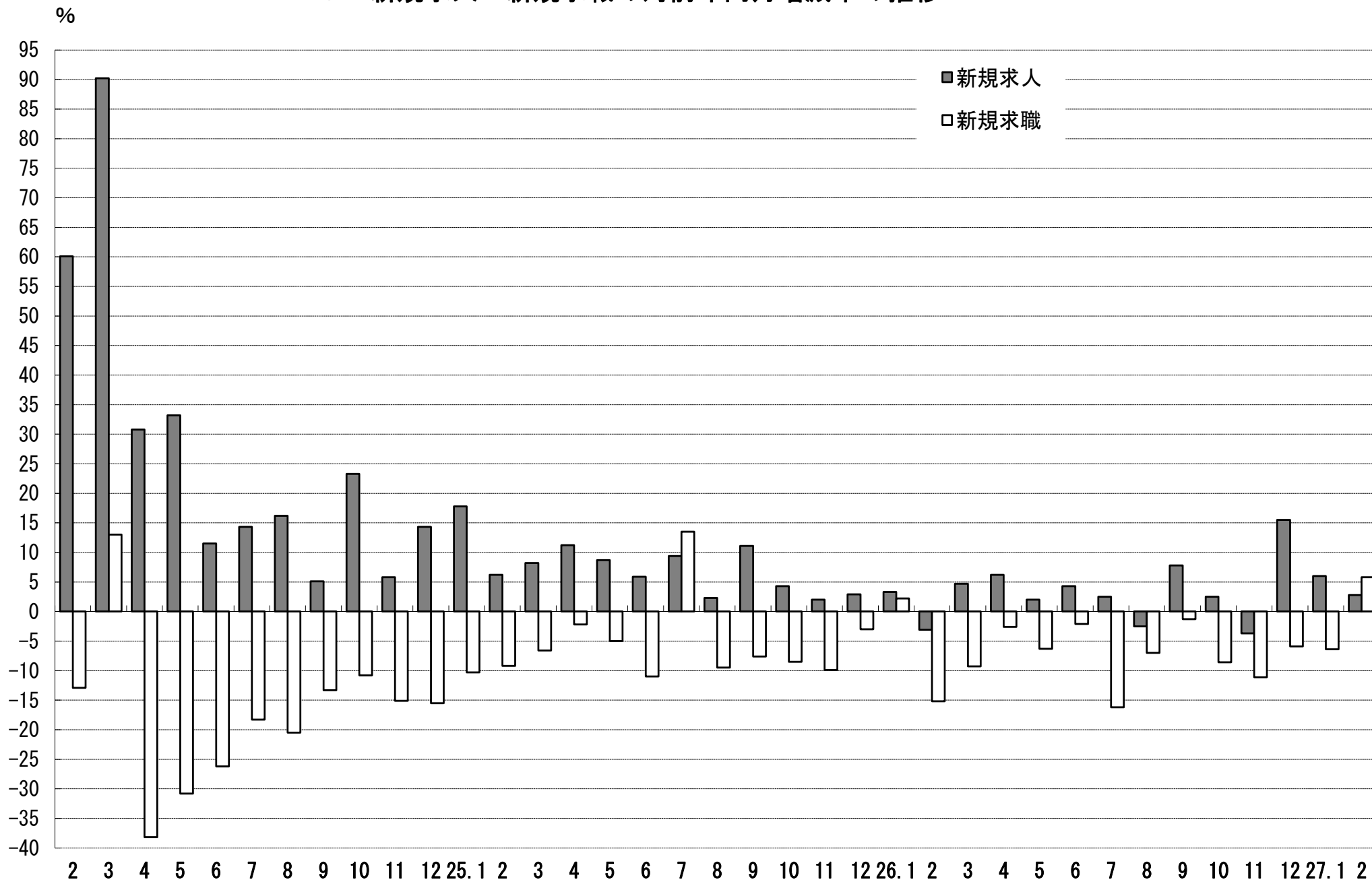

#### 4. 雇用保険 受給資格決定件数・受給者実人員の推移

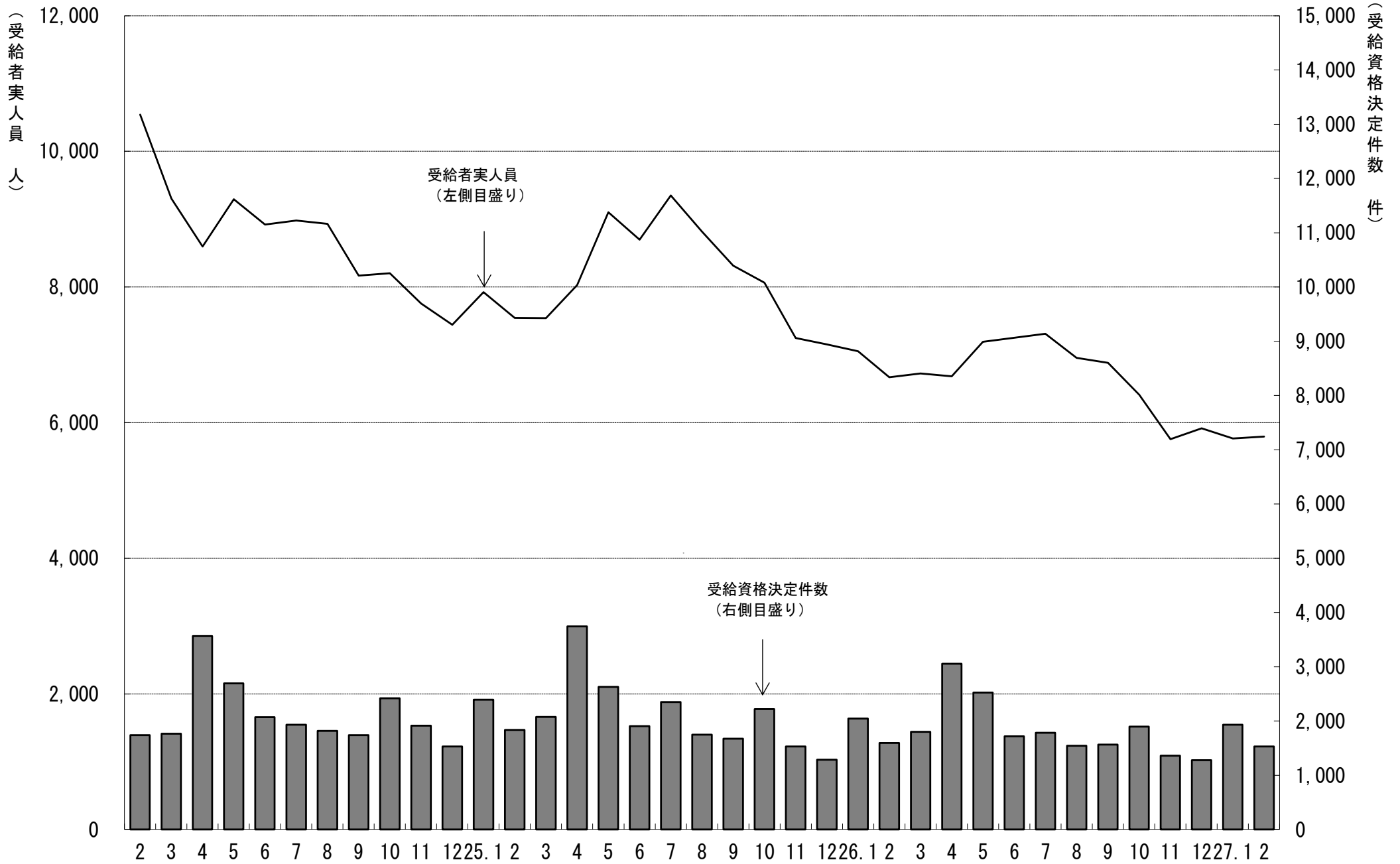

# 5. 一般職業紹介状況

(学卒を除きパートを含む)

平成27年2月分

項目別	安定所別	前年同月 (26年2月)	前月 (27年1月)	本月 (27年2月)	中通り計						会津計 会津若松	浜通り計				
					県北計			県中・県南				平	相双			
					福島	二本松		郡山	白河	須賀川						
求	新規求職申込件数(件)	8,132	9,182	8,607	1,782	411	2,193	1,922	473	609	3,004	5,197	1,249	1,613	548	2,161
	うち 常用	8,048	8,634	8,515	1,772	407	2,179	1,910	470	608	2,988	5,167	1,194	1,608	546	2,154
	うち 中高年齢者	3,029	3,776	3,334	680	154	834	718	180	242	1,140	1,974	538	584	238	822
	雇用保険受給資格決定件数	1,598	1,931	1,530	304	92	396	384	94	82	560	956	207	281	85	366
職	月間有効求職者数(人)	29,903	27,263	28,543	5,822	1,406	7,228	6,791	1,905	1,963	10,659	17,887	4,052	5,043	1,561	6,604
	うち 常用	29,688	26,616	28,300	5,793	1,402	7,195	6,673	1,895	1,961	10,529	17,724	3,995	5,023	1,558	6,581
	うち 中高年齢者	12,304	11,705	12,048	2,318	633	2,951	2,822	820	828	4,470	7,421	1,812	2,062	753	2,815
	雇用保険受給者実人員	6,669	5,767	5,795	1,097	336	1,433	1,306	411	395	2,112	3,545	874	1,059	316	1,375
求人	新規求人数(人)	15,420	17,377	15,845	3,079	809	3,888	3,480	926	1,010	5,416	9,304	1,986	3,185	1,370	4,555
	うち 常用	13,406	14,991	13,652	2,357	737	3,094	3,185	800	827	4,812	7,906	1,857	2,647	1,242	3,889
	月間有効求人数	40,592	43,039	43,495	8,121	2,353	10,474	10,630	2,614	2,379	15,623	26,097	5,178	8,675	3,545	12,220
就職	うち 常用	35,951	37,655	38,576	6,578	2,141	8,719	9,721	2,278	2,111	14,110	22,829	4,813	7,669	3,265	10,934
	就職件数(件)	2,930	2,660	3,165	574	200	774	604	233	243	1,080	1,854	483	569	259	828
	うち 常用	2,560	2,221	2,784	455	175	630	535	193	228	956	1,586	426	526	246	772
	うち 中高年齢者	905	926	1,074	209	69	278	169	82	80	331	609	165	191	109	300
	うち 受給者	622	518	612	108	43	151	114	42	51	207	358	106	118	30	148
うち他県への就職件数	275	230	287	56	15	71	66	21	17	104	175	22	45	45	90	
充足	充足数(人)	2,877	2,600	3,103	577	191	768	645	219	212	1,076	1,844	451	548	260	808
	うち 常用	2,531	2,167	2,737	456	164	620	580	180	200	960	1,580	400	510	247	757
	うち他県からの充足数	220	188	224	45	4	49	57	10	10	77	126	6	60	32	92
比率	新規求人倍率(倍)	1.83	2.02	1.83	1.73	1.97	1.77	1.81	1.96	1.66	1.80	1.79	1.59	1.97	2.50	2.11
	有効求人倍率(倍)	1.32	1.54	1.51	1.39	1.67	1.45	1.57	1.37	1.21	1.47	1.46	1.28	1.72	2.27	1.85
	就職率(%)	36.0	29.0	36.8	32.2	48.7	35.3	31.4	49.3	39.9	36.0	35.7	38.7	35.3	47.3	38.3
	うち中高年齢者の就職率	29.9	24.5	32.2	30.7	44.8	33.3	23.5	45.6	33.1	29.0	30.9	30.7	32.7	45.8	36.5
	充足率(%)	18.7	15.0	19.6	18.7	23.6	19.8	18.5	23.7	21.0	19.9	19.8	22.7	17.2	19.0	17.7

※県の有効求人倍率及び新規求人倍率は季節調整値、公共職業安定所の有効求人倍率及び新規求人倍率は原数値。

※就職率は新規求職者数ベース、充足率は新規求人数ベース

※雇用保険受給資格決定件数及び雇用保険受給者実人員の本月、前月、前年同月の合計欄には、運輸支局取扱分を含む。

## 6. 雇 用 保 険 業 務 概 況

平成 27 年 2 月 分

安定所別		23年度計	24年度計	25年度計	前年同月 (26年 2月)	前 月 (27年 1月)	本 月 (27年 2月)	福 島	平	会津若松	郡	山 白	河 須 賀 川	二 本 松	相 双	運輸支局
項目別																
適	新規適用事業所数	1,593	1,749	1,798	107	106	133	21	30	18	31	8	6	7	12	0
	廃止事業所数	1,107	1,030	1,094	37	56	36	10	3	4	8	0	3	0	8	0
	月末事業所数	31,182	31,916	32,633	32,558	33,089	33,189	6,133	6,214	5,191	6,840	2,207	2,085	1,422	3,097	0
	資格取得者数	110,394	113,289	114,789	6,841	7,493	8,411	1,469	1,400	687	3,043	517	354	222	719	0
	資格喪失者数	116,334	101,626	100,845	6,841	9,370	6,813	1,227	1,280	769	2,145	351	317	238	486	0
	月末被保険者数	509,654	519,702	532,134	532,481	547,812	549,504	111,911	90,975	69,576	147,967	39,278	31,301	23,424	35,072	0
	離職票交付枚数	78,104	60,147	59,179	3,859	5,486	3,745	717	693	501	1,089	185	168	143	249	0
用	うち 高 齢	1,878	1,814	2,122	141	261	170	42	32	21	44	6	4	5	16	0
	うち 特 例	1,759	1,677	1,628	39	572	38	0	0	36	1	0	1	0	0	0
	うち 短 時 間	0	0	0	0	0	0	0	0	0	0	0	0	0	0	0
給	受給資格決定件数	43,783	25,991	24,533	1,598	1,931	1,530	304	281	207	384	94	82	92	85	1
	初回受給者数	40,238	21,458	20,653	1,523	1,263	1,481	297	247	201	348	96	107	85	99	1
	受給者実人員	17,821	8,275	7,935	6,669	5,767	5,795	1,097	1,059	874	1,306	411	395	336	316	1
	給付延日数	5,581,275	2,444,743	2,379,667	157,170	151,758	132,025	25,593	24,434	19,800	29,770	9,150	8,844	7,575	6,824	35
	支給終了者数	30,274	16,508	15,136	950	1,179	923	185	184	124	206	73	63	44	44	0
	支給金額(千円)	24,438,035	11,321,283	11,155,166	737,473	701,545	612,873	120,574	112,938	90,323	137,941	43,407	39,789	34,371	33,368	161
般	給付制限件数	10,220	10,417	10,784	905	521	858	166	170	132	180	51	60	52	47	0
	受給資格決定件数	1,827	1,760	1,673	82	616	116	7	1	81	12	2	10	2	1	0
付 例	受給者数	1,822	1,759	1,710	473	513	480	87	1	170	57	72	78	13	2	0
	支給金額(千円)	323,605	315,805	306,566	85,100	89,439	89,218	14,471	220	31,955	12,598	12,942	14,074	2,565	395	0
	給付制限件数	4	5	3	1	0	0	0	0	0	0	0	0	0	0	0

※ 支給金額は千円未満四捨五入のため、県計とは一致しないことがある。

※ 年度計の適用事業所数、被保険者数は各年度3月末日現在の数



福島労働局 職業別(常用計)	27. 2月								
	有効求職			有効求人			有効求人倍率		
	計	一般	パート	計	一般	パート	計	一般	パート
職業計	28,300	21,137	7,163	38,576	27,408	11,168	1.36	1.30	1.56
A管理的職業	102	92	10	96	92	4	0.94	1.00	0.40
B専門的・技術的職業	3076	2,504	572	7,166	5,634	1,532	2.33	2.25	2.68
07開発技術者	137	132	5	301	299	2	2.20	2.27	0.40
08製造技術者	369	333	36	132	131	1	0.36	0.39	0.03
09建築・土木技術者等	176	169	7	943	940	3	5.36	5.56	0.43
10情報処理・通信技術者	173	164	9	305	293	12	1.76	1.79	1.33
11その他の技術者	33	28	5	44	41	3	1.33	1.46	0.60
12医師、薬剤師等	25	14	11	586	321	265	23.44	22.93	24.09
13保健師、助産師等	507	339	168	1,516	1,131	385	2.99	3.34	2.29
14医療技術者	111	86	25	473	362	111	4.26	4.21	4.44
15その他の保健医療	190	164	26	224	173	51	1.18	1.05	1.96
16社会福祉の専門的職業	628	469	159	1,437	1,103	334	2.29	2.35	2.10
22美術家、デザイナー等	164	150	14	105	75	30	0.64	0.50	2.14
05.06.17～21.23.24その他	563	456	107	1,100	765	335	1.95	1.68	3.13
C事務的職業	7954	6,050	1,904	3,572	2,440	1,132	0.45	0.40	0.59
25一般事務員	7092	5,340	1,752	2,527	1,690	837	0.36	0.32	0.48
26会計事務員	270	217	53	289	202	87	1.07	0.93	1.64
27生産関連事務員	212	178	34	341	222	119	1.61	1.25	3.50
28営業・販売関連事務員	261	230	31	272	216	56	1.04	0.94	1.81
29外勤事務員	10	8	2	16	11	5	1.60	1.38	2.50
30運輸・郵便事務	25	20	5	88	74	14	3.52	3.70	2.80
31事務用機器操作の職業	84	57	27	39	25	14	0.46	0.44	0.52
D販売の職業	2436	1,759	677	4,008	2,229	1,779	1.65	1.27	2.63
32商品販売の職業	1660	1,031	629	2,720	992	1,728	1.64	0.96	2.75
33販売類似的職業	58	51	7	62	54	8	1.07	1.06	1.14
34営業の職業	718	677	41	1,226	1,183	43	1.71	1.75	1.05
Eサービスの職業	3317	2,142	1,175	7,806	4,183	3,623	2.35	1.95	3.08
35家庭生活支援サービス	17	5	12	30	2	28	1.76	0.40	2.33
36介護サービスの職業	1057	783	274	2,942	1,989	953	2.78	2.54	3.48
37保健医療サービス	216	146	70	395	298	97	1.83	2.04	1.39
38生活衛生サービス	190	130	60	347	225	122	1.83	1.73	2.03
39飲食物調理の職業	814	426	388	1,584	681	903	1.95	1.60	2.33
40接客・給仕の職業	669	430	239	1,833	725	1,108	2.74	1.69	4.64
41居住施設・ビルの管理	100	74	26	125	69	56	1.25	0.93	2.15
42その他のサービス	254	148	106	550	194	356	2.17	1.31	3.36
F保安の職業	176	141	35	1,804	1,417	387	10.25	10.05	11.06
G農林漁業の職業	219	168	51	263	194	69	1.20	1.15	1.35
H生産工程の職業	4401	3,651	750	4,765	3,928	837	1.08	1.08	1.12
49生産設備(金属)	52	41	11	29	28	1	0.56	0.68	0.09
50生産設備(金属除く)	96	85	11	57	55	2	0.59	0.65	0.18
51生産設備(機械)	86	79	7	50	50		0.58	0.63	0.00
52金属材料製造等	595	553	42	1,014	966	48	1.70	1.75	1.14
54製品製造・加工処理	1200	929	271	1,678	1,170	508	1.40	1.26	1.87
57機械組立の職業	1572	1,314	258	819	691	128	0.52	0.53	0.50
60機械整備・修理の職業	237	222	15	492	476	16	2.08	2.14	1.07
61製品検査(金属)	82	59	23	74	56	18	0.90	0.95	0.78
62製品検査(金属除く)	108	80	28	208	160	48	1.93	2.00	1.71
63機械検査の職業	167	117	50	139	83	56	0.83	0.71	1.12
64生産関連・生産類似	206	172	34	205	193	12	1.00	1.12	0.35
I輸送・機械運転の職業	1123	994	129	2,456	2,208	248	2.19	2.22	1.92
65鉄道運転の職業	1	1		0			0.00	0.00	
66自動車運転の職業	763	659	104	1,922	1,696	226	2.52	2.57	2.17
67船舶・航空機運転	0			0					
68その他の輸送の職業	105	97	8	55	48	7	0.52	0.49	0.88
69定置・建設機械運転	254	237	17	479	464	15	1.89	1.96	0.88
J建設・採掘の職業	1161	1,115	46	3,668	3,634	34	3.16	3.26	0.74
70建設躯体工事の職業	47	45	2	464	464		9.87	10.31	0.00
71建設の職業	180	164	16	643	641	2	3.57	3.91	0.13
72電気工事の職業	129	128	1	427	423	4	3.31	3.30	4.00
73土木の職業	805	778	27	2,133	2,105	28	2.65	2.71	1.04
74採掘の職業	0	0		1	1				
K運搬・清掃等の職業	3836	2,205	1,631	2,972	1,449	1,523	0.77	0.66	0.93
75運搬の職業	949	762	187	1,017	723	294	1.07	0.95	1.57
76清掃の職業	757	329	428	1,134	355	779	1.50	1.08	1.82
77包装の職業	58	19	39	144	63	81	2.48	3.32	2.08
78その他の運搬等の職業	2072	1,095	977	677	308	369	0.33	0.28	0.38
分類不能の職業	499	316	183	0			0.00	0.00	0.00

福島所 職業別(常用計)	27. 2月								
	有効求職			有効求人			有効求人倍率		
	計	一般	パート	計	一般	パート	計	一般	パート
職業計	5,793	4,403	1,390	6,578	4,702	1,876	1.14	1.07	1.35
A管理的職業	34	30	4	21	21	0	0.62	0.70	0.00
B専門的・技術的職業	716	582	134	1,220	936	284	1.70	1.61	2.12
07開発技術者	36	33	3	39	38	1	1.08	1.15	0.33
08製造技術者	48	47	1	14	14	0	0.29	0.30	0.00
09建築・土木技術者等	34	33	1	176	174	2	5.18	5.27	2.00
10情報処理・通信技術者	44	42	2	25	25	0	0.57	0.60	0.00
11その他の技術者	7	7	0	10	9	1	1.43	1.29	
12医師、薬剤師等	5	3	2	29	25	4	5.80	8.33	2.00
13保健師、助産師等	119	74	45	322	233	89	2.71	3.15	1.98
14医療技術者	24	17	7	112	89	23	4.67	5.24	3.29
15その他の保健医療	49	42	7	25	20	5	0.51	0.48	0.71
16社会福祉の専門的職業	149	110	39	250	170	80	1.68	1.55	2.05
22美術家、デザイナー等	41	39	2	13	11	2	0.32	0.28	1.00
05.06.17～21.23.24その他	160	135	25	205	128	77	1.28	0.95	3.08
C事務的職業	1959	1,524	435	749	488	261	0.38	0.32	0.60
25一般事務員	1771	1,382	389	553	367	186	0.31	0.27	0.48
26会計事務員	67	50	17	82	37	45	1.22	0.74	2.65
27生産関連事務員	42	32	10	53	31	22	1.26	0.97	2.20
28営業・販売関連事務員	44	36	8	35	29	6	0.80	0.81	0.75
29外勤事務員	1	1	0	3	3	0	3.00	3.00	
30運輸・郵便事務	8	5	3	16	16	0	2.00	3.20	0.00
31事務用機器操作の職業	26	18	8	7	5	2	0.27	0.28	0.25
D販売の職業	510	370	140	564	361	203	1.11	0.98	1.45
32商品販売の職業	343	215	128	352	158	194	1.03	0.73	1.52
33販売類似的職業	20	15	5	20	15	5	1.00	1.00	1.00
34営業の職業	147	140	7	192	188	4	1.31	1.34	0.57
Eサービスの職業	645	417	228	1,545	868	677	2.40	2.08	2.97
35家庭生活支援サービス	3	0	3	11	0	11	3.67		3.67
36介護サービスの職業	218	162	56	569	419	150	2.61	2.59	2.68
37保健医療サービス	54	32	22	78	58	20	1.44	1.81	0.91
38生活衛生サービス	40	28	12	42	28	14	1.05	1.00	1.17
39飲食物調理の職業	170	89	81	397	206	191	2.34	2.31	2.36
40接客・給仕の職業	95	65	30	318	112	206	3.35	1.72	6.87
41居住施設・ビルの管理	18	14	4	24	14	10	1.33	1.00	2.50
42その他のサービス	47	27	20	106	31	75	2.26	1.15	3.75
F保安の職業	41	37	4	464	400	64	11.32	10.81	16.00
G農林漁業の職業	44	32	12	32	21	11	0.73	0.66	0.92
H生産工程の職業	679	563	116	525	446	79	0.77	0.79	0.68
49生産設備(金属)	7	7	0	6	6	0	0.86	0.86	
50生産設備(金属除く)	22	17	5	6	6	0	0.27	0.35	0.00
51生産設備(機械)	17	15	2	3	3	0	0.18	0.20	0.00
52金属材料製造等	90	81	9	114	113	1	1.27	1.40	0.11
54製品製造・加工処理	186	136	50	186	124	62	1.00	0.91	1.24
57機械組立の職業	253	219	34	71	62	9	0.28	0.28	0.26
60機械整備・修理の職業	27	26	1	72	69	3	2.67	2.65	3.00
61製品検査(金属)	4	4	0	7	6	1	1.75	1.50	
62製品検査(金属除く)	17	11	6	25	23	2	1.47	2.09	0.33
63機械検査の職業	16	13	3	7	6	1	0.44	0.46	0.33
64生産関連・生産類似	40	34	6	28	28	0	0.70	0.82	0.00
I輸送・機械運転の職業	215	192	23	405	388	17	1.88	2.02	0.74
65鉄道運転の職業	0	0	0	0	0	0			
66自動車運転の職業	145	126	19	355	344	11	2.45	2.73	0.58
67船舶・航空機運転	0	0	0	0	0	0			
68その他の輸送の職業	25	23	2	5	5	0	0.20	0.22	0.00
69定置・建設機械運転	45	43	2	45	39	6	1.00	0.91	3.00
J建設・採掘の職業	188	183	5	578	567	11	3.07	3.10	2.20
70建設躯体工事の職業	7	7	0	71	71	0	10.14	10.14	
71建設の職業	35	34	1	78	77	1	2.23	2.26	1.00
72電気工事の職業	33	33	0	63	63	0	1.91	1.91	
73土木の職業	113	109	4	366	356	10	3.24	3.27	2.50
74採掘の職業	0	0	0	0	0	0			
K運搬・清掃等の職業	622	378	244	475	206	269	0.76	0.54	1.10
75運搬の職業	141	121	20	178	130	48	1.26	1.07	2.40
76清掃の職業	108	49	59	190	45	145	1.76	0.92	2.46
77包装の職業	11	3	8	19	5	14	1.73	1.67	1.75
78その他の運搬等の職業	362	205	157	88	26	62	0.24	0.13	0.39
分類不能の職業	140	95	45	0	0	0	0.00	0.00	0.00

平所 職業別(常用計)	27. 2月								
	有効求職			有効求人			有効求人倍率		
	計	一般	パート	計	一般	パート	計	一般	パート
職業計	5,023	3,669	1,354	7,669	5,460	2,209	1.53	1.49	1.63
A管理的職業	12	12		30	30		2.50	2.50	#DIV/0!
B専門的・技術的職業	524	425	99	1,345	1,069	276	2.57	2.52	2.79
07開発技術者	29	29	0	66	65	1	2.28	2.24	
08製造技術者	90	81	9	36	36		0.40	0.44	0.00
09建築・土木技術者等	40	39	1	144	144		3.60	3.69	0.00
10情報処理・通信技術者	24	21	3	85	81	4	3.54	3.86	1.33
11その他の技術者	8	6	2	4	3	1	0.50	0.50	0.50
12医師、薬剤師等	4	4		63	40	23	15.75	10.00	
13保健師、助産師等	90	60	30	350	242	108	3.89	4.03	3.60
14医療技術者	18	16	2	121	92	29	6.72	5.75	14.50
15その他の保健医療	28	22	6	74	57	17	2.64	2.59	2.83
16社会福祉の専門的職業	83	61	22	235	180	55	2.83	2.95	2.50
22美術家、デザイナー等	24	20	4	25	18	7	1.04	0.90	1.75
05.06.17～21.23.24その他	86	66	20	142	111	31	1.65	1.68	1.55
C事務的職業	1377	992	385	673	463	210	0.49	0.47	0.55
25一般事務員	1221	870	351	454	298	156	0.37	0.34	0.44
26会計事務員	43	28	15	43	33	10	1.00	1.18	0.67
27生産関連事務員	38	32	6	59	31	28	1.55	0.97	4.67
28営業・販売関連事務員	54	48	6	84	73	11	1.56	1.52	1.83
29外勤事務員	1	1		3	2	1	3.00	2.00	
30運輸・郵便事務	2	2	0	22	22		11.00	11.00	
31事務用機器操作の職業	18	11	7	8	4	4	0.44	0.36	0.57
D販売の職業	416	298	118	719	416	303	1.73	1.40	2.57
32商品販売の職業	276	167	109	459	163	296	1.66	0.98	2.72
33販売類似的職業	11	10	1	8	7	1	0.73	0.70	1.00
34営業の職業	129	121	8	252	246	6	1.95	2.03	0.75
Eサービスの職業	602	381	221	1,732	858	874	2.88	2.25	3.95
35家庭生活支援サービス	3	0	3	5		5	1.67		1.67
36介護サービスの職業	174	122	52	750	440	310	4.31	3.61	5.96
37保健医療サービス	63	41	22	136	95	41	2.16	2.32	1.86
38生活衛生サービス	34	21	13	96	48	48	2.82	2.29	3.69
39飲食物調理の職業	133	73	60	330	120	210	2.48	1.64	3.50
40接客・給仕の職業	135	91	44	311	104	207	2.30	1.14	4.70
41居住施設・ビルの管理	18	11	7	26	18	8	1.44	1.64	1.14
42その他のサービス	42	22	20	78	33	45	1.86	1.50	2.25
F保安の職業	32	26	6	239	190	49	7.47	7.31	8.17
G農林漁業の職業	50	34	16	43	31	12	0.86	0.91	0.75
H生産工程の職業	777	651	126	949	815	134	1.22	1.25	1.06
49生産設備(金属)	9	9		5	5		0.56	0.56	
50生産設備(金属除く)	36	33	3	10	10		0.28	0.30	0.00
51生産設備(機械)	14	11	3	0			0.00	0.00	0.00
52金属材料製造等	126	118	8	209	199	10	1.66	1.69	1.25
54製品製造・加工処理	228	188	40	394	293	101	1.73	1.56	2.53
57機械組立の職業	231	190	41	122	107	15	0.53	0.56	0.37
60機械整備・修理の職業	40	37	3	99	99		2.48	2.68	0.00
61製品検査(金属)	9	8	1	11	11		1.22	1.38	0.00
62製品検査(金属除く)	16	12	4	31	26	5	1.94	2.17	1.25
63機械検査の職業	37	20	17	25	23	2	0.68	1.15	0.12
64生産関連・生産類似	31	25	6	43	42	1	1.39	1.68	0.17
I輸送・機械運転の職業	248	215	33	457	394	63	1.84	1.83	1.91
65鉄道運転の職業	0			0					
66自動車運転の職業	164	138	26	347	291	56	2.12	2.11	2.15
67船舶・航空機運転	0			0					
68その他の輸送の職業	33	31	2	21	20	1	0.64	0.65	0.50
69定置・建設機械運転	51	46	5	89	83	6	1.75	1.80	1.20
J建設・採掘の職業	212	205	7	869	866	3	4.10	4.22	0.43
70建設躯体工事の職業	9	9		161	161		17.89	17.89	
71建設の職業	24	22	2	164	164		6.83	7.45	0.00
72電気工事の職業	33	33		111	111		3.36	3.36	
73土木の職業	146	141	5	433	430	3	2.97	3.05	0.60
74採掘の職業	0			0					
K運搬・清掃等の職業	721	397	324	613	328	285	0.85	0.83	0.88
75運搬の職業	160	128	32	199	144	55	1.24	1.13	1.72
76清掃の職業	172	71	101	256	89	167	1.49	1.25	1.65
77包装の職業	9	3	6	28	21	7	3.11	7.00	1.17
78その他の運搬等の職業	380	195	185	130	74	56	0.34	0.38	0.30
分類不能の職業	52	33	19	0			0.00	0.00	0.00

会津若松所 職業別(常用計)	27. 2月								
	有効求職			有効求人			有効求人倍率		
	計	一般	パート	計	一般	パート	計	一般	パート
職業計	3,995	2,976	1,019	4,813	3,117	1,696	1.20	1.05	1.66
A管理的職業	12	11	1	11	10	1	0.92	0.91	1.00
B専門的・技術的職業	393	319	74	775	635	140	1.97	1.99	1.89
07開発技術者	15	13	2	17	17		1.13	1.31	0.00
08製造技術者	37	32	5	13	13		0.35	0.41	0.00
09建築・土木技術者等	14	14	0	105	105		7.50	7.50	
10情報処理・通信技術者	33	32	1	41	41		1.24	1.28	0.00
11その他の技術者	4	4		1	1		0.25	0.25	
12医師、薬剤師等	4	2	2	3	2	1	0.75	1.00	0.50
13保健師、助産師等	94	66	28	190	162	28	2.02	2.45	1.00
14医療技術者	12	8	4	37	26	11	3.08	3.25	2.75
15その他の保健医療	30	28	2	15	12	3	0.50	0.43	1.50
16社会福祉の専門的職業	77	62	15	224	159	65	2.91	2.56	4.33
22美術家、デザイナー等	13	9	4	11	9	2	0.85	1.00	0.50
05.06.17～21.23.24その他	60	49	11	118	88	30	1.97	1.80	2.73
C事務的職業	1040	811	229	389	279	110	0.37	0.34	0.48
25一般事務員	917	715	202	260	187	73	0.28	0.26	0.36
26会計事務員	52	39	13	28	23	5	0.54	0.59	0.38
27生産関連事務員	17	15	2	54	33	21	3.18	2.20	10.50
28営業・販売関連事務員	41	34	7	32	22	10	0.78	0.65	1.43
29外勤事務員	1	1		2	1	1	2.00	1.00	
30運輸・郵便事務	3	3		10	10		3.33	3.33	
31事務用機器操作の職業	9	4	5	3	3		0.33	0.75	0.00
D販売の職業	358	244	114	601	292	309	1.68	1.20	2.71
32商品販売の職業	250	143	107	461	160	301	1.84	1.12	2.81
33販売類似の職業	10	9	1	5	3	2	0.50	0.33	2.00
34営業の職業	98	92	6	135	129	6	1.38	1.40	1.00
Eサービスの職業	514	339	175	1,213	703	510	2.36	2.07	2.91
35家庭生活支援サービス	1	1		0			0.00	0.00	
36介護サービスの職業	139	113	26	471	354	117	3.39	3.13	4.50
37保健医療サービス	22	17	5	34	33	1	1.55	1.94	0.20
38生活衛生サービス	16	13	3	54	42	12	3.38	3.23	4.00
39飲食物調理の職業	145	75	70	203	86	117	1.40	1.15	1.67
40接客・給仕の職業	146	90	56	358	155	203	2.45	1.72	3.63
41居住施設・ビルの管理	10	10		26	6	20	2.60	0.60	
42その他のサービス	35	20	15	67	27	40	1.91	1.35	2.67
F保安の職業	30	24	6	184	100	84	6.13	4.17	14.00
G農林漁業の職業	41	35	6	35	24	11	0.85	0.69	1.83
H生産工程の職業	681	560	121	664	468	196	0.98	0.84	1.62
49生産設備(金属)	5	3	2	3	3		0.60	1.00	0.00
50生産設備(金属除く)	14	13	1	3	3		0.21	0.23	0.00
51生産設備(機械)	12	12		3	3		0.25	0.25	
52金属材料製造等	90	85	5	135	120	15	1.50	1.41	3.00
54製品製造・加工処理	149	107	42	191	100	91	1.28	0.93	2.17
57機械組立の職業	312	255	57	207	159	48	0.66	0.62	0.84
60機械整備・修理の職業	40	36	4	43	43		1.08	1.19	0.00
61製品検査(金属)	5	4	1	11	3	8	2.20	0.75	8.00
62製品検査(金属除く)	10	9	1	20	13	7	2.00	1.44	7.00
63機械検査の職業	20	15	5	30	6	24	1.50	0.40	4.80
64生産関連・生産類似	24	21	3	18	15	3	0.75	0.71	1.00
I輸送・機械運転の職業	151	136	15	214	176	38	1.42	1.29	2.53
65鉄道運転の職業	0			0					
66自動車運転の職業	109	96	13	166	131	35	1.52	1.36	2.69
67船舶・航空機運転	0			0					
68その他の輸送の職業	4	4		1	1		0.25	0.25	
69定置・建設機械運転	38	36	2	47	44	3	1.24	1.22	1.50
J建設・採掘の職業	139	134	5	282	280	2	2.03	2.09	0.40
70建設躯体工事の職業	4	4		29	29		7.25	7.25	
71建設の職業	38	36	2	62	62		1.63	1.72	0.00
72電気工事の職業	11	11		42	40	2	3.82	3.64	
73土木の職業	86	83	3	149	149		1.73	1.80	0.00
74採掘の職業	0			0					
K運搬・清掃等の職業	618	350	268	445	150	295	0.72	0.43	1.10
75運搬の職業	163	130	33	126	64	62	0.77	0.49	1.88
76清掃の職業	129	54	75	207	46	161	1.60	0.85	2.15
77包装の職業	8	4	4	7	5	2	0.88	1.25	0.50
78その他の運搬等の職業	318	162	156	105	35	70	0.33	0.22	0.45
分類不能の職業	18	13	5	0			0.00	0.00	0.00

郡山所 職業別(常用計)	27. 2月								
	有効求職			有効求人			有効求人倍率		
	計	一般	パート	計	一般	パート	計	一般	パート
職業計	6,673	5,048	1,625	9,721	6,764	2,957	1.46	1.34	1.82
A管理的職業	28	27	1	22	19	3	0.79	0.70	3.00
B専門的・技術的職業	725	598	127	2,039	1,511	528	2.81	2.53	4.16
07開発技術者	23	23		106	106		4.61	4.61	
08製造技術者	61	57	4	44	44		0.72	0.77	0.00
09建築・土木技術者等	46	46	0	248	247	1	5.39	5.37	
10情報処理・通信技術者	46	43	3	112	104	8	2.43	2.42	2.67
11その他の技術者	7	5	2	11	10	1	1.57	2.00	0.50
12医師、薬剤師等	7	3	4	455	230	225	65.00	76.67	56.25
13保健師、助産師等	112	71	41	291	199	92	2.60	2.80	2.24
14医療技術者	40	30	10	91	67	24	2.28	2.23	2.40
15その他の保健医療	47	39	8	70	49	21	1.49	1.26	2.63
16社会福祉の専門的職業	151	121	30	284	232	52	1.88	1.92	1.73
22美術家、デザイナー等	60	57	3	46	30	16	0.77	0.53	5.33
05.06.17～21.23.24その他	125	103	22	281	193	88	2.25	1.87	4.00
C事務的職業	1,983	1,514	469	974	686	288	0.49	0.45	0.61
25一般事務員	1,754	1,308	446	694	479	215	0.40	0.37	0.48
26会計事務員	66	61	5	79	67	12	1.20	1.10	2.40
27生産関連事務員	55	47	8	84	52	32	1.53	1.11	4.00
28営業・販売関連事務員	78	73	5	81	64	17	1.04	0.88	3.40
29外勤事務員	1	1		0			0.00	0.00	
30運輸・郵便事務	6	4	2	19	14	5	3.17	3.50	2.50
31事務用機器操作の職業	23	20	3	17	10	7	0.74	0.50	2.33
D販売の職業	701	538	163	1,356	773	583	1.93	1.44	3.58
32商品販売の職業	459	310	149	938	363	575	2.04	1.17	3.86
33販売類似的職業	9	9		24	24		2.67	2.67	
34営業の職業	233	219	14	394	386	8	1.69	1.76	0.57
Eサービスの職業	732	473	259	1,770	982	788	2.42	2.08	3.04
35家庭生活支援サービス	4	1	3	12	2	10	3.00	2.00	3.33
36介護サービスの職業	245	177	68	621	431	190	2.53	2.44	2.79
37保健医療サービス	35	23	12	52	39	13	1.49	1.70	1.08
38生活衛生サービス	61	39	22	116	78	38	1.90	2.00	1.73
39飲食物調理の職業	166	89	77	337	147	190	2.03	1.65	2.47
40接客・給仕の職業	140	91	49	490	236	254	3.50	2.59	5.18
41居住施設・ビルの管理	24	16	8	21	16	5	0.88	1.00	0.63
42その他のサービス	57	37	20	121	33	88	2.12	0.89	4.40
F保安の職業	29	22	7	654	526	128	22.55	23.91	18.29
G農林漁業の職業	30	26	4	82	66	16	2.73	2.54	4.00
H生産工程の職業	971	816	155	873	700	173	0.90	0.86	1.12
49生産設備(金属)	7	6	1	0			0.00	0.00	0.00
50生産設備(金属除く)	9	9		12	10	2	1.33	1.11	
51生産設備(機械)	21	19	2	0			0.00	0.00	0.00
52金属材料製造等	103	99	4	152	149	3	1.48	1.51	0.75
54製品製造・加工処理	248	185	63	290	180	110	1.17	0.97	1.75
57機械組立の職業	414	349	65	113	98	15	0.27	0.28	0.23
60機械整備・修理の職業	60	58	2	143	133	10	2.38	2.29	5.00
61製品検査(金属)	15	14	1	23	22	1	1.53	1.57	1.00
62製品検査(金属除く)	20	16	4	48	39	9	2.40	2.44	2.25
63機械検査の職業	36	31	5	42	21	21	1.17	0.68	4.20
64生産関連・生産類似	38	30	8	50	48	2	1.32	1.60	0.25
I輸送・機械運転の職業	210	191	19	529	458	71	2.52	2.40	3.74
65鉄道運転の職業	1	1		0			0.00	0.00	
66自動車運転の職業	146	130	16	447	376	71	3.06	2.89	4.44
67船舶・航空機運転	0			0					
68その他の輸送の職業	17	17		3	3		0.18	0.18	
69定置・建設機械運転	46	43	3	79	79		1.72	1.84	0.00
J建設・採掘の職業	269	251	18	787	783	4	2.93	3.12	0.22
70建設躯体工事の職業	10	8	2	57	57		5.70	7.13	0.00
71建設の職業	39	29	10	170	169	1	4.36	5.83	0.10
72電気工事の職業	23	22	1	64	64		2.78	2.91	0.00
73土木の職業	197	192	5	495	492	3	2.51	2.56	0.60
74採掘の職業	0	0		1	1				
K運搬・清掃等の職業	932	547	385	635	260	375	0.68	0.48	0.97
75運搬の職業	285	225	60	206	144	62	0.72	0.64	1.03
76清掃の職業	154	73	81	263	74	189	1.71	1.01	2.33
77包装の職業	15	3	12	46	7	39	3.07	2.33	3.25
78その他の運搬等の職業	478	246	232	120	35	85	0.25	0.14	0.37
分類不能の職業	63	45	18	0			0.00	0.00	0.00

白河所 職業別(常用計)	27. 2月								
	有効求職			有効求人			有効求人倍率		
	計	一般	パート	計	一般	パート	計	一般	パート
職業計	1,895	1,380	515	2,278	1,769	509	1.20	1.28	0.99
A管理的職業	4	3	1	3	3		0.75	1.00	0.00
B専門的・技術的職業	232	188	44	453	365	88	1.95	1.94	2.00
07開発技術者	17	17		30	30		1.76	1.76	
08製造技術者	74	63	11	8	8		0.11	0.13	0.00
09建築・土木技術者等	7	6	1	50	50		7.14	8.33	0.00
10情報処理・通信技術者	7	7		10	10		1.43	1.43	
11その他の技術者	4	4		2	2		0.50	0.50	
12医師、薬剤師等	2	1	1	6	4	2	3.00	4.00	2.00
13保健師、助産師等	27	20	7	97	77	20	3.59	3.85	2.86
14医療技術者	4	4		24	20	4	6.00	5.00	
15その他の保健医療	14	14		14	10	4	1.00	0.71	
16社会福祉の専門的職業	39	24	15	136	100	36	3.49	4.17	2.40
22美術家、デザイナー等	7	7		2	1	1	0.29	0.14	
05.06.17～21.23.24その他	30	21	9	74	53	21	2.47	2.52	2.33
C事務的職業	415	307	108	154	114	40	0.37	0.37	0.37
25一般事務員	368	269	99	110	80	30	0.30	0.30	0.30
26会計事務員	10	8	2	10	8	2	1.00	1.00	1.00
27生産関連事務員	18	14	4	15	13	2	0.83	0.93	0.50
28営業・販売関連事務員	15	13	2	13	10	3	0.87	0.77	1.50
29外勤事務員	0			1	1				
30運輸・郵便事務	2	2		5	2	3	2.50	1.00	
31事務用機器操作の職業	2	1	1	0			0.00	0.00	0.00
D販売の職業	102	73	29	142	97	45	1.39	1.33	1.55
32商品販売の職業	80	52	28	74	34	40	0.93	0.65	1.43
33販売類似の職業	1	1		1	1		1.00	1.00	
34営業の職業	21	20	1	67	62	5	3.19	3.10	5.00
Eサービスの職業	260	171	89	378	199	179	1.45	1.16	2.01
35家庭生活支援サービス	2		2	0			0.00		0.00
36介護サービスの職業	82	60	22	105	63	42	1.28	1.05	1.91
37保健医療サービス	5	3	2	22	17	5	4.40	5.67	2.50
38生活衛生サービス	9	6	3	2	1	1	0.22	0.17	0.33
39飲食物調理の職業	67	37	30	86	47	39	1.28	1.27	1.30
40接客・給仕の職業	61	42	19	109	46	63	1.79	1.10	3.32
41居住施設・ビルの管理	8	5	3	4	2	2	0.50	0.40	0.67
42その他のサービス	26	18	8	50	23	27	1.92	1.28	3.38
F保安の職業	10	8	2	129	97	32	12.90	12.13	16.00
G農林漁業の職業	26	21	5	26	25	1	1.00	1.19	0.20
H生産工程の職業	365	294	71	554	499	55	1.52	1.70	0.77
49生産設備(金属)	3	3		14	13	1	4.67	4.33	
50生産設備(金属除く)	4	4		9	9		2.25	2.25	
51生産設備(機械)	2	2		0			0.00	0.00	
52金属材料製造等	50	46	4	119	117	2	2.38	2.54	0.50
54製品製造・加工処理	108	88	20	217	193	24	2.01	2.19	1.20
57機械組立の職業	107	85	22	113	102	11	1.06	1.20	0.50
60機械整備・修理の職業	19	17	2	21	21		1.11	1.24	0.00
61製品検査(金属)	26	17	9	6	4	2	0.23	0.24	0.22
62製品検査(金属除く)	19	12	7	22	14	8	1.16	1.17	1.14
63機械検査の職業	17	12	5	24	19	5	1.41	1.58	1.00
64生産関連・生産類似	10	8	2	9	7	2	0.90	0.88	1.00
I輸送・機械運転の職業	79	63	16	147	130	17	1.86	2.06	1.06
65鉄道運転の職業	0			0					
66自動車運転の職業	58	44	14	120	103	17	2.07	2.34	1.21
67船舶・航空機運転	0			0					
68その他の輸送の職業	7	6	1	3	3		0.43	0.50	0.00
69定置・建設機械運転	14	13	1	24	24		1.71	1.85	0.00
J建設・採掘の職業	61	61		134	132	2	2.20	2.16	#DIV/0!
70建設躯体工事の職業	6	6		14	14		2.33	2.33	
71建設の職業	11	11		26	26		2.36	2.36	
72電気工事の職業	9	9		21	20	1	2.33	2.22	
73土木の職業	35	35		73	72	1	2.09	2.06	
74採掘の職業	0			0					
K運搬・清掃等の職業	220	128	92	158	108	50	0.72	0.84	0.54
75運搬の職業	54	44	10	78	68	10	1.44	1.55	1.00
76清掃の職業	53	22	31	44	14	30	0.83	0.64	0.97
77包装の職業	1	1	0	14	14		14.00	14.00	
78その他の運搬等の職業	112	61	51	22	12	10	0.20	0.20	0.20
分類不能の職業	121	63	58	0			0.00	0.00	0.00

須賀川所 職業別(常用計)	27. 2月								
	有効求職			有効求人			有効求人倍率		
	計	一般	パート	計	一般	パート	計	一般	パート
職業計	1,961	1,484	477	2,111	1,614	497	1.08	1.09	1.04
A管理的職業	5	4	1	0			0.00	0.00	0.00
B専門的・技術的職業	215	174	41	433	376	57	2.01	2.16	1.39
07開発技術者	7	7		18	18		2.57	2.57	
08製造技術者	21	20	1	10	9	1	0.48	0.45	1.00
09建築・土木技術者等	12	9	3	29	29		2.42	3.22	0.00
10情報処理・通信技術者	8	8		21	21		2.63	2.63	
11その他の技術者	0			1	1				
12医師、薬剤師等	2		2	12	8	4	6.00		2.00
13保健師、助産師等	34	26	8	70	56	14	2.06	2.15	1.75
14医療技術者	11	9	2	32	24	8	2.91	2.67	4.00
15その他の保健医療	14	12	2	17	16	1	1.21	1.33	0.50
16社会福祉の専門的職業	66	47	19	178	160	18	2.70	3.40	0.95
22美術家、デザイナー等	10	9	1	4	2	2	0.40	0.22	2.00
05.06.17～21.23.24その他	30	27	3	41	32	9	1.37	1.19	3.00
C事務的職業	423	324	99	174	137	37	0.41	0.42	0.37
25一般事務員	376	283	93	106	83	23	0.28	0.29	0.25
26会計事務員	11	10	1	12	9	3	1.09	0.90	3.00
27生産関連事務員	20	19	1	37	30	7	1.85	1.58	7.00
28営業・販売関連事務員	11	8	3	13	12	1	1.18	1.50	0.33
29外勤事務員	0			1		1			
30運輸・郵便事務	2	2	0	5	3	2	2.50	1.50	
31事務用機器操作の職業	3	2	1	0			0.00	0.00	0.00
D販売の職業	160	114	46	175	80	95	1.09	0.70	2.07
32商品販売の職業	109	66	43	116	23	93	1.06	0.35	2.16
33販売類似の職業	2	2		2	2		1.00	1.00	
34営業の職業	49	46	3	57	55	2	1.16	1.20	0.67
Eサービスの職業	221	161	60	353	198	155	1.60	1.23	2.58
35家庭生活支援サービス	2	2	0	0			0.00	0.00	
36介護サービスの職業	79	67	12	139	105	34	1.76	1.57	2.83
37保健医療サービス	23	18	5	30	23	7	1.30	1.28	1.40
38生活衛生サービス	12	9	3	11	6	5	0.92	0.67	1.67
39飲食物調理の職業	44	20	24	64	20	44	1.45	1.00	1.83
40接客・給仕の職業	30	23	7	65	32	33	2.17	1.39	4.71
41居住施設・ビルの管理	9	8	1	3	2	1	0.33	0.25	1.00
42その他のサービス	22	14	8	41	10	31	1.86	0.71	3.88
F保安の職業	8	6	2	14	12	2	1.75	2.00	1.00
G農林漁業の職業	10	10	0	15	8	7	1.50	0.80	#DIV/0!
H生産工程の職業	426	359	67	376	310	66	0.88	0.86	0.99
49生産設備(金属)	1		1	1	1		1.00		0.00
50生産設備(金属除く)	2	2		2	2		1.00	1.00	
51生産設備(機械)	5	5		9	9		1.80	1.80	
52金属材料製造等	52	47	5	86	86		1.65	1.83	0.00
54製品製造・加工処理	167	143	24	130	95	35	0.78	0.66	1.46
57機械組立の職業	100	86	14	85	70	15	0.85	0.81	1.07
60機械整備・修理の職業	25	24	1	16	13	3	0.64	0.54	3.00
61製品検査(金属)	14	7	7	8	3	5	0.57	0.43	0.71
62製品検査(金属除く)	12	8	4	8	7	1	0.67	0.88	0.25
63機械検査の職業	16	8	8	10	7	3	0.63	0.88	0.38
64生産関連・生産類似	32	29	3	21	17	4	0.66	0.59	1.33
I輸送・機械運転の職業	71	63	8	189	183	6	2.66	2.90	0.75
65鉄道運転の職業	0			0					
66自動車運転の職業	45	40	5	161	158	3	3.58	3.95	0.60
67船舶・航空機運転	0			0					
68その他の輸送の職業	7	6	1	15	12	3	2.14	2.00	3.00
69定置・建設機械運転	19	17	2	13	13		0.68	0.76	0.00
J建設・採掘の職業	56	49	7	162	155	7	2.89	3.16	1.00
70建設躯体工事の職業	2	2		10	10		5.00	5.00	
71建設の職業	14	13	1	33	33		2.36	2.54	0.00
72電気工事の職業	2	2		15	14	1	7.50	7.00	
73土木の職業	38	32	6	104	98	6	2.74	3.06	1.00
74採掘の職業	0			0					
K運搬・清掃等の職業	358	214	144	220	155	65	0.61	0.72	0.45
75運搬の職業	64	51	13	110	91	19	1.72	1.78	1.46
76清掃の職業	47	24	23	35	16	19	0.74	0.67	0.83
77包装の職業	7	2	5	14	4	10	2.00	2.00	2.00
78その他の運搬等の職業	240	137	103	61	44	17	0.25	0.32	0.17
分類不能の職業	8	6	2	0			0.00	0.00	0.00

相双所 職業別(常用計)	27. 2月								
	有効求職			有効求人			有効求人倍率		
	計	一般	パート	計	一般	パート	計	一般	パート
職業計	1,558	1,141	417	3,265	2,438	827	2.10	2.14	1.98
A管理的職業	4	3	1	5	5		1.25	1.67	0.00
B専門的・技術的職業	139	114	25	562	466	96	4.04	4.09	3.84
07開発技術者	3	3		12	12		4.00	4.00	
08製造技術者	15	11	4	5	5		0.33	0.45	0.00
09建築・土木技術者等	17	16	1	126	126		7.41	7.88	0.00
10情報処理・通信技術者	8	8	0	8	8		1.00	1.00	
11その他の技術者	2	1	1	9	9		4.50	9.00	0.00
12医師、薬剤師等	1	1		15	10	5	15.00	10.00	
13保健師、助産師等	17	12	5	121	104	17	7.12	8.67	3.40
14医療技術者	2	2		30	26	4	15.00	13.00	
15その他の保健医療	4	3	1	4	4		1.00	1.33	0.00
16社会福祉の専門的職業	23	20	3	46	42	4	2.00	2.10	1.33
22美術家、デザイナー等	3	3		4	4		1.33	1.33	
05.06.17～21.23.24その他	44	34	10	182	116	66	4.14	3.41	6.60
C事務的職業	395	298	97	237	170	67	0.60	0.57	0.69
25一般事務員	361	267	94	174	128	46	0.48	0.48	0.49
26会計事務員	10	10	0	26	19	7	2.60	1.90	
27生産関連事務員	8	7	1	15	11	4	1.88	1.57	4.00
28営業・販売関連事務員	11	11		12	5	7	1.09	0.45	
29外勤事務員	5	3	2	3	3		0.60	1.00	0.00
30運輸・郵便事務	0	0	0	3	1	2			
31事務用機器操作の職業	0	0	0	4	3	1			
D販売の職業	117	67	50	308	123	185	2.63	1.84	3.70
32商品販売の職業	97	48	49	245	61	184	2.53	1.27	3.76
33販売類似の職業	2	2		2	2		1.00	1.00	
34営業の職業	18	17	1	61	60	1	3.39	3.53	1.00
Eサービスの職業	186	97	89	475	214	261	2.55	2.21	2.93
35家庭生活支援サービス	1		1	2		2	2.00		2.00
36介護サービスの職業	65	41	24	164	98	66	2.52	2.39	2.75
37保健医療サービス	8	6	2	27	22	5	3.38	3.67	2.50
38生活衛生サービス	7	5	2	22	18	4	3.14	3.60	2.00
39飲食物調理の職業	53	25	28	120	35	85	2.26	1.40	3.04
40接客・給仕の職業	32	11	21	100	20	80	3.13	1.82	3.81
41居住施設・ビルの管理	9	6	3	18	9	9	2.00	1.50	3.00
42その他のサービス	11	3	8	22	12	10	2.00	4.00	1.25
F保安の職業	17	13	4	71	54	17	4.18	4.15	4.25
G農林漁業の職業	11	6	5	18	8	10	1.64	1.33	2.00
H生産工程の職業	259	205	54	490	416	74	1.89	2.03	1.37
49生産設備(金属)	3	2	1	0			0.00	0.00	0.00
50生産設備(金属除く)	6	5	1	10	10		1.67	2.00	0.00
51生産設備(機械)	9	9		30	30		3.33	3.33	
52金属材料製造等	51	44	7	137	125	12	2.69	2.84	1.71
54製品製造・加工処理	54	33	21	127	82	45	2.35	2.48	2.14
57機械組立の職業	79	69	10	61	52	9	0.77	0.75	0.90
60機械整備・修理の職業	15	14	1	83	83		5.53	5.93	0.00
61製品検査(金属)	7	4	3	6	5	1	0.86	1.25	0.33
62製品検査(金属除く)	9	7	2	23	16	7	2.56	2.29	3.50
63機械検査の職業	16	11	5	0			0.00	0.00	0.00
64生産関連・生産類似	10	7	3	13	13		1.30	1.86	0.00
I輸送・機械運転の職業	86	78	8	269	253	16	3.13	3.24	2.00
65鉄道運転の職業	0			0					
66自動車運転の職業	56	49	7	136	120	16	2.43	2.45	2.29
67船舶・航空機運転	0			0					
68その他の輸送の職業	3	3		1	1		0.33	0.33	
69定置・建設機械運転	27	26	1	132	132		4.89	5.08	0.00
J建設・採掘の職業	150	148	2	587	582	5	3.91	3.93	2.50
70建設躯体工事の職業	5	5		62	62		12.40	12.40	
71建設の職業	4	4		75	75		18.75	18.75	
72電気工事の職業	9	9		75	75		8.33	8.33	
73土木の職業	132	130	2	375	370	5	2.84	2.85	2.50
74採掘の職業	0			0					
K運搬・清掃等の職業	175	99	76	243	147	96	1.39	1.48	1.26
75運搬の職業	31	24	7	50	36	14	1.61	1.50	2.00
76清掃の職業	59	25	34	112	62	50	1.90	2.48	1.47
77包装の職業	1	1	0	6		6	6.00	0.00	
78その他の運搬等の職業	84	49	35	75	49	26	0.89	1.00	0.74
分類不能の職業	19	13	6	0			0.00	0.00	0.00



二本松所 職業別(常用計)	27. 2月								
	有効求職			有効求人			有効求人倍率		
	計	一般	パート	計	一般	パート	計	一般	パート
職業計	1,402	1,036	366	2,141	1,544	597	1.53	1.49	1.63
A管理的職業	3	2	1	4	4		1.33	2.00	0.00
B専門的・技術的職業	132	104	28	339	276	63	2.57	2.65	2.25
07開発技術者	7	7	0	13	13		1.86	1.86	
08製造技術者	23	22	1	2	2		0.09	0.09	0.00
09建築・土木技術者等	6	6		65	65		10.83	10.83	
10情報処理・通信技術者	3	3		3	3		1.00	1.00	
11その他の技術者	1	1		6	6		6.00	6.00	
12医師、薬剤師等	0			3	2	1			
13保健師、助産師等	14	10	4	75	58	17	5.36	5.80	4.25
14医療技術者	0	0		26	18	8			
15その他の保健医療	4	4		5	5		1.25	1.25	
16社会福祉の専門的職業	40	24	16	84	60	24	2.10	2.50	1.50
22美術家、デザイナー等	6	6		0			0.00	0.00	
05.06.17～21.23.24その他	28	21	7	57	44	13	2.04	2.10	1.86
C事務的職業	362	280	82	222	103	119	0.61	0.37	1.45
25一般事務員	324	246	78	176	68	108	0.54	0.28	1.38
26会計事務員	11	11		9	6	3	0.82	0.55	
27生産関連事務員	14	12	2	24	21	3	1.71	1.75	1.50
28営業・販売関連事務員	7	7		2	1	1	0.29	0.14	
29外勤事務員	1	1		3	1	2	3.00	1.00	
30運輸・郵便事務	2	2	0	8	6	2	4.00	3.00	
31事務用機器操作の職業	3	1	2	0			0.00	0.00	0.00
D販売の職業	72	55	17	143	87	56	1.99	1.58	3.29
32商品販売の職業	46	30	16	75	30	45	1.63	1.00	2.81
33販売類似の職業	3	3	0	0			0.00	0.00	
34営業の職業	23	22	1	68	57	11	2.96	2.59	11.00
Eサービスの職業	157	103	54	340	161	179	2.17	1.56	3.31
35家庭生活支援サービス	1	1		0			0.00	0.00	
36介護サービスの職業	55	41	14	123	79	44	2.24	1.93	3.14
37保健医療サービス	6	6		16	11	5	2.67	1.83	
38生活衛生サービス	11	9	2	4	4		0.36	0.44	0.00
39飲食物調理の職業	36	18	18	47	20	27	1.31	1.11	1.50
40接客・給仕の職業	30	17	13	82	20	62	2.73	1.18	4.77
41居住施設・ビルの管理	4	4		3	2	1	0.75	0.50	
42その他のサービス	14	7	7	65	25	40	4.64	3.57	5.71
F保安の職業	9	5	4	49	38	11	5.44	7.60	2.75
G農林漁業の職業	7	4	3	12	11	1	1.71	2.75	0.33
H生産工程の職業	243	203	40	334	274	60	1.37	1.35	1.50
49生産設備(金属)	17	11	6	0			0.00	0.00	0.00
50生産設備(金属除く)	3	2	1	5	5		1.67	2.50	0.00
51生産設備(機械)	6	6		5	5		0.83	0.83	
52金属材料製造等	33	33	0	62	57	5	1.88	1.73	
54製品製造・加工処理	60	49	11	143	103	40	2.38	2.10	3.64
57機械組立の職業	76	61	15	47	41	6	0.62	0.67	0.40
60機械整備・修理の職業	11	10	1	15	15		1.36	1.50	0.00
61製品検査(金属)	2	1	1	2	2		1.00	2.00	0.00
62製品検査(金属除く)	5	5	0	31	22	9	6.20	4.40	
63機械検査の職業	9	7	2	1	1		0.11	0.14	0.00
64生産関連・生産類似	21	18	3	23	23		1.10	1.28	0.00
I輸送・機械運転の職業	63	56	7	246	226	20	3.90	4.04	2.86
65鉄道運転の職業	0			0					
66自動車運転の職業	40	36	4	190	173	17	4.75	4.81	4.25
67船舶・航空機運転	0			0					
68その他の輸送の職業	9	7	2	6	3	3	0.67	0.43	1.50
69定置・建設機械運転	14	13	1	50	50		3.57	3.85	0.00
J建設・採掘の職業	86	84	2	269	269		3.13	3.20	0.00
70建設躯体工事の職業	4	4		60	60		15.00	15.00	
71建設の職業	15	15		35	35		2.33	2.33	
72電気工事の職業	9	9		36	36		4.00	4.00	
73土木の職業	58	56	2	138	138		2.38	2.46	0.00
74採掘の職業	0	0		0					
K運搬・清掃等の職業	190	92	98	183	95	88	0.96	1.03	0.90
75運搬の職業	51	39	12	70	46	24	1.37	1.18	2.00
76清掃の職業	35	11	24	27	9	18	0.77	0.82	0.75
77包装の職業	6	2	4	10	7	3	1.67	3.50	0.75
78その他の運搬等の職業	98	40	58	76	33	43	0.78	0.83	0.74
分類不能の職業	78	48	30	0			0.00	0.00	0.00