



平成26年5月30日公表

平成26年 4月分

## 公共職業安定所業務取扱月報

福島労働局職業安定部

## 目 次

- 1. 概況
- 2. グラフでみる労働市場
- 3. 新規求人・新規求職の対前年同月増減率の推移
- 4. 雇用保険 受給資格決定件数・受給者実人員の推移
- 5. 一般職業紹介状況
- 6. 雇用保険業務概況
- 7. 職業別有効求職・有効求人バランスシート

本月報から抜粋して利用する場合には「公共職業安定所業務取扱月報から抜粋(または作成)」とご記入願います。

また、本月報に対するお問い合わせは福島労働局職業安定部(職業安定課地方労働市場情報官:電話024-529-5338)まで願います。

# 1. 概 況 (学卒を除きパートを含む)

4月の新規求人数は、前年同月比で6.2%の増加となった。

新規求職申込件数は、前年同月比で▲2.6%の減少となった。

新規求人倍率(季節調整値)は1.87倍と前月を▲0.08ポイント下回り

前年同月(原数値)は0.12ポイント上回った。

また、有効求人倍率(季節調整値)は1.39倍と前月を0.03ポイント上回り

前年同月(原数値)も0.17ポイント上回った。

## ■ 求 人

新規求人数は16,831人で前年同月比6.2%(987人)の増加となった。

《対前年同月増減数順》

増加した主な産業と対前年同月増加率・増加数		減少した主な産業と対前年同月減少率・減少数	
建設業	16.8% 361	生活関連サービス業、娯楽業	▲19.9% ▲140
医療、福祉	15.0% 341	不動産業、物品賃貸業	▲31.7% ▲77
サービス業	11.9% 283	農、林、漁業	▲31.4% ▲70
製造業	13.3% 218	卸売、小売業	▲2.5% ▲60

(規模別)

規 模	前年同月比	規 模	前年同月比
29人以下	5.8%	300人～499人	71.1%
30人～99人	9.0%	500人～999人	41.2%
100～299人	▲4.4%	1,000人以上	55.0%

新規求人のうち、一般は11,982人で前年同月8.5%(942人)の増加となり

パートタイムは4,849人で前年同月比0.9%(45人)の増加となった。

月間有効求人数は43,499人で前年同月比5.6%(2,294人)の増加となった。

## ■ 求 職

新規求職申込件数は、11,597件で前年同月比▲2.6%(▲304件)の減少となった。

このうち45歳以上の者の割合は、34.0%(前年同月差▲7.0ポイント低下)、雇用保険の一般受給資格決定者の割合は、26.4%(同▲5.1ポイント低下)となった。

月間有効求職者数は34,424人で前年同月比▲8.8%(▲3,315人)減少となった。

このうち、45歳以上の者の割合は、39.2%(前年同月▲2.1ポイント低下)、雇用保険の受給者実人員の割合は、19.4%(同▲1.9ポイント低下)を占めている。

## ■ 就 職

就職件数は4,522件で前年同月比▲6.7%(▲323件)減少となった。

このうち、45歳以上の者の割合は、39.7%(前年同月差4.1ポイント上昇)となった。

## ■ 求 人 倍 率

(原数値)

項 目	当月	前月	前年同月	対前月差 (ポイント)	対前年同月差 (ポイント)
新規求人倍率 (倍)	1.45	1.71	1.33	▲0.26	0.12
有効求人倍率 (倍)	1.26	1.37	1.09	▲0.11	0.17

(季節調整値)

項 目	当月	前月	前年同月	対前月差 (ポイント)	対前年同月差 (ポイント)
新規求人倍率 (倍)	1.87	1.95	1.74	▲0.08	0.13
有効求人倍率 (倍)	1.39	1.36	1.22	0.03	0.17

※求人倍率(季節調整値):平成25年12月以前は遡及改訂数値。

## 主要項目別推移 (各年4月分)

項 目	22年4月	23年4月	24年4月	25年4月	26年4月	22年度比
新規求人数 (人)	8,001	10,897	14,253	15,844	16,831	110.4%
月間有効求人数 (人)	18,357	22,728	36,552	41,205	43,499	137.0%
新規求職申込件数(件)	15,323	19,683	12,172	11,901	11,597	▲24.3%
月間有効求職者数(人)	53,452	51,918	45,630	37,739	34,424	▲35.6%
就職件数 (件)	4,290	3,445	4,703	4,845	4,522	5.4%

## 2. グラフでみる労働市場 (学卒を除きパートを含む)

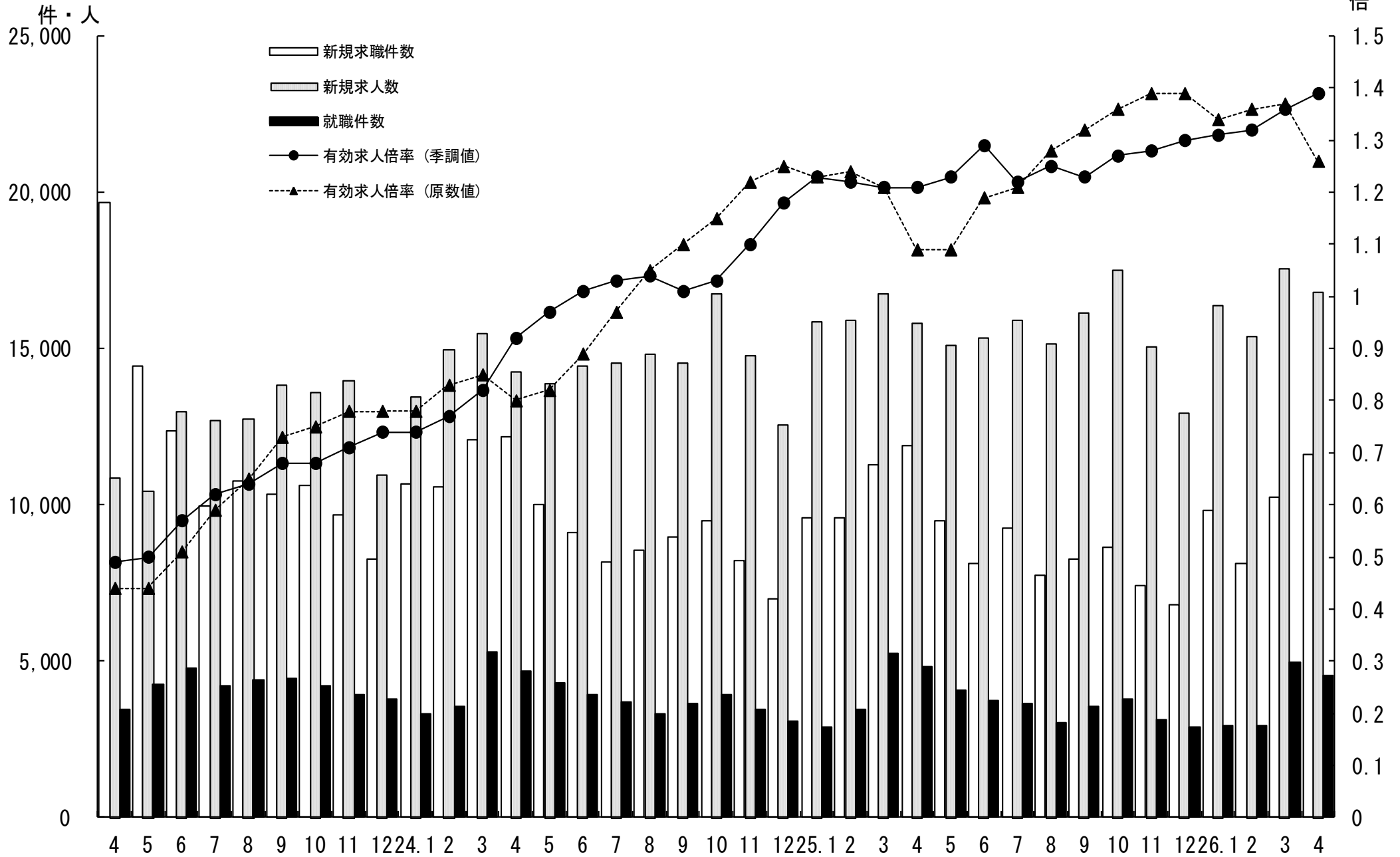

### 3. 新規求人・新規求職の対前年同月増減率の推移 (学卒を除きパートを含む)

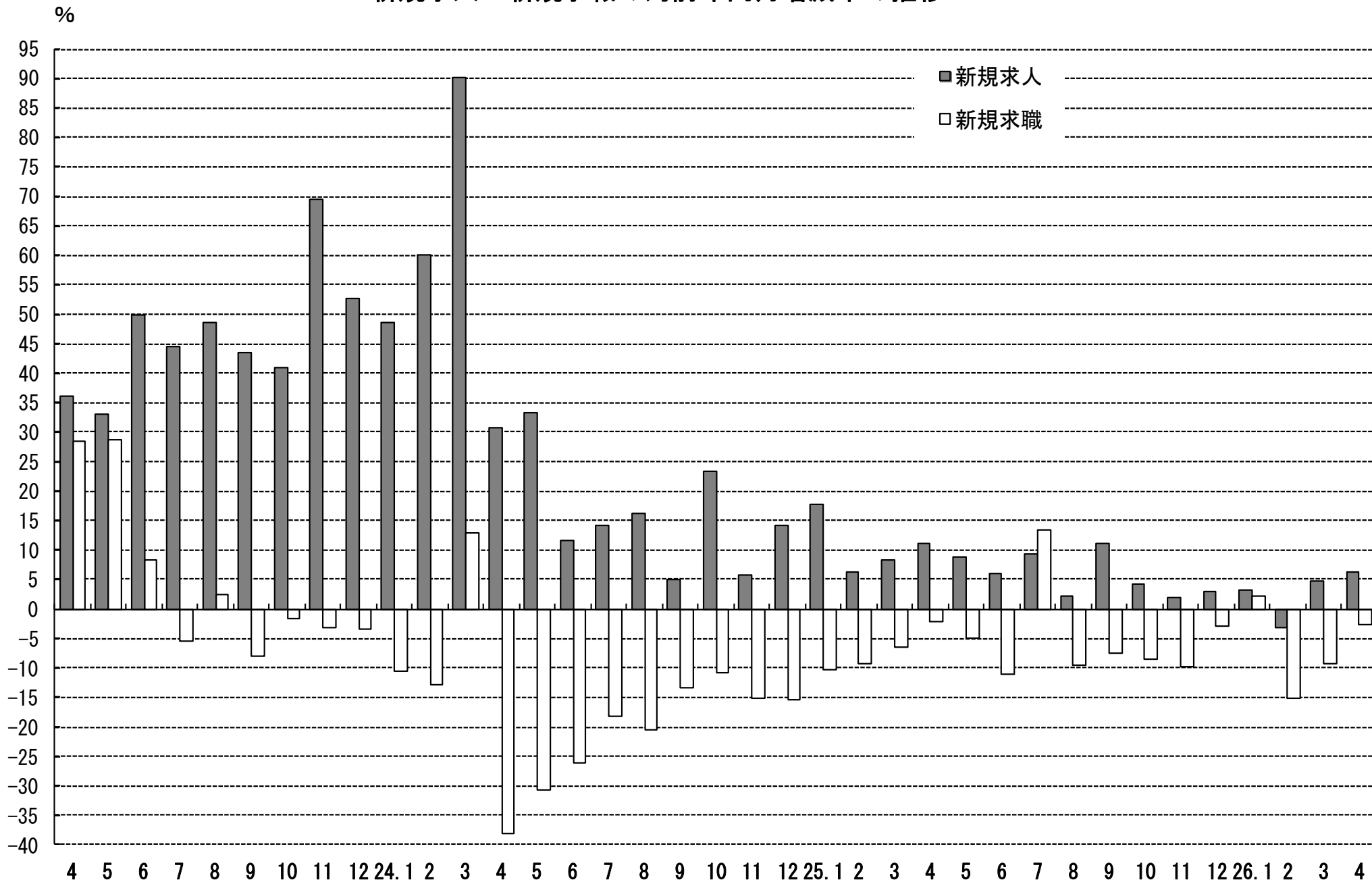

#### 4. 雇用保険 受給資格決定件数・受給者実人員の推移

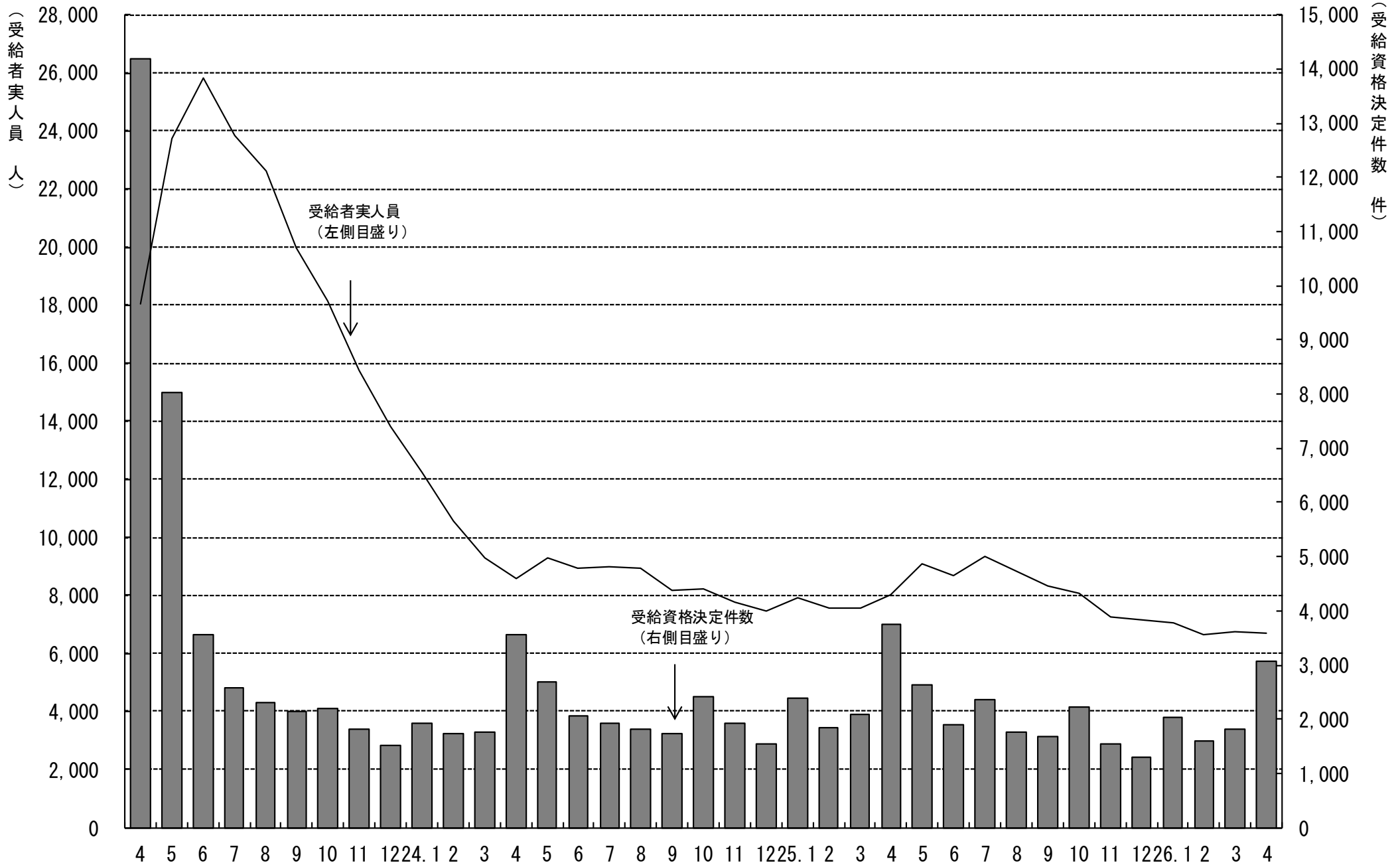

# 5. 一般職業紹介状況

(学卒を除きパートを含む)

平成26年4月分

項目別	安定所別	前年同月 (25年4月)	前月 (26年3月)	本月 (26年4月)	中通り計						会津計 会津若松	浜通り計				
					県北計			県中・県南				平	相双			
					福島	二本松		郡山	白河	須賀川						
求	新規求職申込件数(件)	11,901	10,250	11,597	2,395	537	2,932	2,558	732	681	3,971	6,903	1,726	2,324	644	2,968
	うち 常用	11,769	10,157	11,471	2,384	536	2,920	2,545	724	679	3,948	6,868	1,644	2,317	642	2,959
	うち 中高年齢者	4,877	3,940	4,780	943	248	1,191	961	266	257	1,484	2,675	827	950	328	1,278
	雇用保険受給資格決定件数	3,744	1,802	3,058	673	169	842	540	231	172	943	1,785	512	586	175	761
職	月間有効求職者数(人)	37,739	32,914	34,424	7,120	1,648	8,768	7,783	2,328	2,181	12,292	21,060	5,294	6,394	1,676	8,070
	うち 常用	37,556	32,731	34,239	7,104	1,642	8,746	7,753	2,315	2,176	12,244	20,990	5,203	6,372	1,674	8,046
	うち 中高年齢者	15,599	13,492	14,504	2,901	742	3,643	3,083	931	872	4,886	8,529	2,485	2,635	855	3,490
	雇用保険受給者実人員	8,027	6,725	6,683	1,321	395	1,716	1,323	475	412	2,210	3,926	1,283	1,167	307	1,474
求	新規求人数(人)	15,844	17,567	16,831	3,239	771	4,010	3,883	1,388	908	6,179	10,189	1,996	3,145	1,501	4,646
	うち 常用	14,177	15,451	15,095	2,954	674	3,628	3,574	1,171	781	5,526	9,154	1,865	2,681	1,395	4,076
	月間有効求人数	41,205	44,993	43,499	7,961	2,163	10,124	10,482	3,030	2,165	15,677	25,801	5,081	8,618	3,999	12,617
就	うち 常用	37,148	40,008	39,097	7,169	1,896	9,065	9,607	2,537	1,940	14,084	23,149	4,760	7,492	3,696	11,188
	就職件数(件)	4,845	4,970	4,522	767	214	981	944	347	350	1,641	2,622	788	810	302	1,112
	うち 常用	4,377	4,430	4,053	700	192	892	829	308	305	1,442	2,334	730	748	241	989
	うち 中高年齢者	1,725	1,793	1,627	245	87	332	328	110	134	572	904	294	299	130	429
	うち 受給者	848	809	749	155	53	208	148	48	53	249	457	132	133	27	160
うち他県への就職件数	364	338	342	62	12	74	88	26	21	135	209	52	42	39	81	
充	充足数(人)	4,741	4,943	4,530	859	216	1,075	984	345	309	1,638	2,713	699	775	343	1,118
	うち 常用	4,303	4,427	4,061	790	187	977	871	297	273	1,441	2,418	654	712	277	989
	うち他県からの充足数	284	296	352	61	9	70	109	29	16	154	224	26	68	34	102
比	新規求人倍率(倍)	1.74	1.95	1.87	1.35	1.44	1.37	1.52	1.90	1.33	1.56	1.48	1.16	1.35	2.33	1.57
	有効求人倍率(倍)	1.22	1.36	1.39	1.12	1.31	1.15	1.35	1.30	0.99	1.28	1.23	0.96	1.35	2.39	1.56
	就職率(%)	40.7	48.5	39.0	32.0	39.9	33.5	36.9	47.4	51.4	41.3	38.0	45.7	34.9	46.9	37.5
	うち中高年齢者の就職率	35.4	45.5	34.0	26.0	35.1	27.9	34.1	41.4	52.1	38.5	33.8	35.6	31.5	39.6	33.6
	充足率(%)	29.9	28.1	26.9	26.5	28.0	26.8	25.3	24.9	34.0	26.5	26.6	35.0	24.6	22.9	24.1

※県の有効求人倍率及び新規求人倍率は季節調整値、公共職業安定所の有効求人倍率及び新規求人倍率は原数値。

※就職率は新規求職者数ベース、充足率は新規求人数ベース

※雇用保険受給資格決定件数及び雇用保険受給者実人員の本月、前月、前年同月の合計欄には、運輸支局取扱分を含む。

## 6. 雇用保険業務概況

平成26年4月分

安定所別 項目別		23年度計	24年度計	25年度計	前年同月 (25年4月)	前月 (26年3月)	本月 (26年4月)	福 島	平	会津若松	郡 山	白 河	須賀川	二本松	相 双	運輸支局	
		適 用	新規適用事業所数	1,593	1,749	1,798	250	119	216	47	33	31	49	20	17	5	14
廃止事業所数	1,107		1,030	1,094	114	48	112	25	11	26	14	9	5	6	16	0	
月末事業所数	31,182		31,916	32,361	32,050	32,633	32,737	6,057	6,072	5,204	6,679	2,141	2,053	1,384	3,147	0	
資格取得者数	110,394		113,289	114,789	18,388	7,721	19,013	4,002	3,234	2,823	4,595	1,295	1,080	716	1,268	0	
資格喪失者数	116,334		101,626	100,845	16,680	8,036	16,264	3,715	2,520	2,203	4,124	1,074	800	582	1,246	0	
月末被保険者数	509,654		519,702	531,163	521,078	532,134	534,571	110,173	88,603	70,205	140,470	38,397	30,804	22,105	33,814	0	
離職票交付枚数	78,104		60,147	59,179	11,106	4,720	10,161	2,507	1,518	1,517	2,405	659	471	413	671	0	
うち高齢	1,878		1,814	2,122	506	169	568	162	109	62	123	29	24	13	46	0	
うち特例	1,759		1,677	1,628	119	38	104	4	10	57	7	3	1	22	0	0	
うち短時間	0		0	0	0	0	0	0	0	0	0	0	0	0	0	0	
給 一 般	受給資格決定件数	43,783	25,991	24,533	3,744	1,802	3,058	673	586	512	540	231	172	169	175	0	
	初回受給者数	40,238	21,458	20,653	2,031	1,332	1,757	294	326	370	300	133	106	124	104	0	
	受給者実人員	17,821	8,275	7,935	8,027	6,725	6,683	1,321	1,167	1,283	1,323	475	412	395	307	0	
	給付延日数	5,581,275	2,444,743	2,379,667	194,154	166,855	172,699	34,614	30,346	33,498	33,337	12,134	10,584	10,348	7,838	0	
	支給終了者数	30,274	16,508	15,136	1,176	1,124	1,048	208	198	173	224	73	50	59	63	0	
	支給金額(千円)	24,438,035	11,321,283	11,155,166	903,470	781,597	812,047	161,475	138,603	165,403	157,735	55,600	48,677	47,908	36,644	0	
	給付制限件数	10,220	10,417	10,784	973	726	1,004	216	236	151	160	60	56	58	67	0	
	特 付 例	受給資格決定件数	1,827	1,760	1,673	117	58	112	1	3	94	1	5	0	8	0	0
		受給者数	1,822	1,759	1,710	109	67	85	1	1	76	0	2	0	5	0	0
		支給金額(千円)	323,605	315,805	306,566	21,160	12,652	16,726	230	201	14,907	0	415	0	973	0	0
給付制限件数		4	5	3	0	1	0	0	0	0	0	0	0	0	0	0	

※ 支給金額は千円未満四捨五入のため、県計とは一致しないことがある。

※ 年度計の適用事業所数、被保険者数は各年度3月末日現在の数。

※ 「日雇」分は月報集計が廃止され、四半期集計となったため業務取扱月報への掲載は中止した。



福島労働局 職業別(常用計)	26. 4月								
	有効求職			有効求人			有効求人倍率		
	計	一般	パート	計	一般	パート	計	一般	パート
職業計	34,239	25,412	8,827	39,097	27,895	11,202	1.14	1.10	1.27
A管理的職業	121	115	6	148	137	11	1.22	1.19	1.83
B専門的・技術的職業	3635	2,827	808	6,571	5,263	1,308	1.81	1.86	1.62
07開発技術者	191	183	8	289	289		1.51	1.58	0.00
08製造技術者	381	341	40	135	126	9	0.35	0.37	0.23
09建築・土木技術者等	228	215	13	995	991	4	4.36	4.61	0.31
10情報処理・通信技術者	231	222	9	280	270	10	1.21	1.22	1.11
11その他の技術者	56	54	2	41	36	5	0.73	0.67	2.50
12医師、薬剤師等	31	17	14	598	329	269	19.29	19.35	19.21
13保健師、助産師等	628	377	251	1,513	1,112	401	2.41	2.95	1.60
14医療技術者	150	115	35	481	390	91	3.21	3.39	2.60
15その他の保健医療	194	158	36	225	185	40	1.16	1.17	1.11
16社会福祉の専門的職業	716	478	238	1,122	880	242	1.57	1.84	1.02
22美術家、デザイナー等	196	174	22	106	85	21	0.54	0.49	0.95
05.06.17～21.23.24その他	633	493	140	786	570	216	1.24	1.16	1.54
C事務的職業	9711	7,229	2,482	3,863	2,754	1,109	0.40	0.38	0.45
25一般事務員	8705	6,407	2,298	2,873	2,000	873	0.33	0.31	0.38
26会計事務員	308	249	59	268	218	50	0.87	0.88	0.85
27生産関連事務員	259	218	41	250	183	67	0.97	0.84	1.63
28営業・販売関連事務員	302	264	38	298	233	65	0.99	0.88	1.71
29外勤事務員	14	10	4	40	18	22	2.86	1.80	5.50
30運輸・郵便事務	35	25	10	93	75	18	2.66	3.00	1.80
31事務用機器操作の職業	88	56	32	41	27	14	0.47	0.48	0.44
D販売の職業	2922	2,087	835	4,172	2,385	1,787	1.43	1.14	2.14
32商品販売の職業	2025	1,254	771	2,711	1,016	1,695	1.34	0.81	2.20
33販売類似の職業	88	66	22	83	74	9	0.94	1.12	0.41
34営業の職業	809	767	42	1,378	1,295	83	1.70	1.69	1.98
Eサービスの職業	4085	2,616	1,469	8,101	4,157	3,944	1.98	1.59	2.68
35家庭生活支援サービス	15	7	8	27	4	23	1.80	0.57	2.88
36介護サービスの職業	1297	918	379	2,751	1,886	865	2.12	2.05	2.28
37保健医療サービス	300	235	65	401	307	94	1.34	1.31	1.45
38生活衛生サービス	214	156	58	442	287	155	2.07	1.84	2.67
39飲食物調理の職業	997	486	511	1,741	705	1,036	1.75	1.45	2.03
40接客・給仕の職業	865	559	306	2,191	697	1,494	2.53	1.25	4.88
41居住施設・ビルの管理	90	58	32	102	47	55	1.13	0.81	1.72
42その他のサービス	307	197	110	446	224	222	1.45	1.14	2.02
F保安の職業	242	198	44	1,451	1,166	285	6.00	5.89	6.48
G農林漁業の職業	308	244	64	441	343	98	1.43	1.41	1.53
H生産工程の職業	5492	4,587	905	4,606	3,812	794	0.84	0.83	0.88
49生産設備(金属)	65	62	3	24	24		0.37	0.39	0.00
50生産設備(金属除く)	76	67	9	28	27	1	0.37	0.40	0.11
51生産設備(機械)	109	103	6	53	48	5	0.49	0.47	0.83
52金属材料製造等	713	673	40	1,046	988	58	1.47	1.47	1.45
54製品製造・加工処理	1396	1,029	367	1,796	1,273	523	1.29	1.24	1.43
57機械組立の職業	2165	1,844	321	655	563	92	0.30	0.31	0.29
60機械整備・修理の職業	297	285	12	411	398	13	1.38	1.40	1.08
61製品検査(金属)	99	77	22	61	56	5	0.62	0.73	0.23
62製品検査(金属除く)	117	76	41	168	136	32	1.44	1.79	0.78
63機械検査の職業	221	164	57	135	83	52	0.61	0.51	0.91
64生産関連・生産類似	234	207	27	229	216	13	0.98	1.04	0.48
I輸送・機械運転の職業	1327	1,167	160	2,534	2,284	250	1.91	1.96	1.56
65鉄道運転の職業	0			0					
66自動車運転の職業	923	803	120	2,010	1,786	224	2.18	2.22	1.87
67船舶・航空機運転	0			0					
68その他の輸送の職業	136	120	16	77	59	18	0.57	0.49	1.13
69定置・建設機械運転	268	244	24	447	439	8	1.67	1.80	0.33
J建設・採掘の職業	1375	1,318	57	4,118	4,073	45	2.99	3.09	0.79
70建設躯体工事の職業	56	54	2	512	511	1	9.14	9.46	0.50
71建設の職業	215	200	15	678	669	9	3.15	3.35	0.60
72電気工事の職業	161	155	6	424	424		2.63	2.74	0.00
73土木の職業	941	907	34	2,499	2,465	34	2.66	2.72	1.00
74採掘の職業	2	2		5	4	1	2.50	2.00	
K運搬・清掃等の職業	4486	2,686	1,800	3,092	1,521	1,571	0.69	0.57	0.87
75運搬の職業	1116	913	203	1,045	728	317	0.94	0.80	1.56
76清掃の職業	915	396	519	1,197	432	765	1.31	1.09	1.47
77包装の職業	73	34	39	189	61	128	2.59	1.79	3.28
78その他の運搬等の職業	2382	1,343	1,039	661	300	361	0.28	0.22	0.35
分類不能の職業	535	338	197	0			0.00	0.00	0.00

福島所 職業別(常用計)	26. 4月								
	有効求職			有効求人			有効求人倍率		
	計	一般	パート	計	一般	パート	計	一般	パート
職業計	7,104	5,261	1,843	7,169	5,051	2,118	1.01	0.96	1.15
A 管理的職業	29	29	0	28	28	0	0.97	0.97	#DIV/0!
B 専門的・技術的職業	788	614	174	1,144	930	214	1.45	1.51	1.23
07 開発技術者	38	37	1	22	22	0	0.58	0.59	0.00
08 製造技術者	57	51	6	23	21	2	0.40	0.41	0.33
09 建築・土木技術者等	45	44	1	173	170	3	3.84	3.86	3.00
10 情報処理・通信技術者	58	56	2	25	25	0	0.43	0.45	0.00
11 その他の技術者	12	12	0	9	9	0	0.75	0.75	
12 医師・薬剤師等	7	4	3	29	23	6	4.14	5.75	2.00
13 保健師・助産師等	130	68	62	308	222	86	2.37	3.26	1.39
14 医療技術者	37	31	6	121	100	21	3.27	3.23	3.50
15 その他の保健医療	36	32	4	46	31	15	1.28	0.97	3.75
16 社会福祉の専門的職業	177	123	54	178	136	42	1.01	1.11	0.78
22 美術家、デザイナー等	50	43	7	15	15	0	0.30	0.35	0.00
05.06.17~21.23.24その他	141	113	28	195	156	39	1.38	1.38	1.39
C 事務的職業	2,489	1,857	632	924	672	252	0.37	0.36	0.40
25 一般事務員	2,313	1,730	583	769	557	212	0.33	0.32	0.36
26 会計事務員	52	34	18	55	41	14	1.06	1.21	0.78
27 生産関連事務員	44	35	9	33	25	8	0.75	0.71	0.89
28 営業・販売関連事務員	41	36	5	47	37	10	1.15	1.03	2.00
29 外勤事務員	4	2	2	3	2	1	0.75	1.00	0.50
30 運輸・郵便事務	3	1	2	10	7	3	3.33	7.00	1.50
31 事務用機器操作の職業	32	19	13	7	3	4	0.22	0.16	0.31
D 販売の職業	610	434	176	672	447	225	1.10	1.03	1.28
32 商品販売の職業	371	216	155	351	141	210	0.95	0.65	1.35
33 販売類似の職業	46	34	12	28	23	5	0.61	0.68	0.42
34 営業の職業	193	184	9	293	283	10	1.52	1.54	1.11
E サービスの職業	780	516	264	1,769	894	875	2.27	1.73	3.31
35 家庭生活支援サービス	3	2	1	9	0	9	3.00	0.00	9.00
36 介護サービスの職業	249	183	66	604	391	213	2.43	2.14	3.23
37 保健医療サービス	88	68	20	103	72	31	1.17	1.06	1.55
38 生活衛生サービス	43	31	12	98	53	45	2.28	1.71	3.75
39 飲食物調理の職業	193	100	93	393	163	230	2.04	1.63	2.47
40 接客・給仕の職業	143	93	50	378	123	255	2.64	1.32	5.10
41 居住施設・ビルの管理	22	17	5	50	25	25	2.27	1.47	5.00
42 その他のサービス	39	22	17	134	67	67	3.44	3.05	3.94
F 保安の職業	59	49	10	379	333	46	6.42	6.80	4.60
G 農林漁業の職業	48	36	12	59	35	24	1.23	0.97	2.00
H 生産工程の職業	938	796	142	515	428	87	0.55	0.54	0.61
49 生産設備(金属)	8	8	0	3	3	0	0.38	0.38	
50 生産設備(金属除く)	22	19	3	2	2	0	0.09	0.11	0.00
51 生産設備(機械)	27	26	1	13	13	0	0.48	0.50	0.00
52 金属材料製造等	90	83	7	101	96	5	1.12	1.16	0.71
54 製品製造・加工処理	263	192	71	253	177	76	0.96	0.92	1.07
57 機械組立の職業	371	327	44	44	41	3	0.12	0.13	0.07
60 機械整備・修理の職業	54	54	0	48	48	0	0.89	0.89	
61 製品検査(金属)	8	7	1	8	7	1	1.00	1.00	1.00
62 製品検査(金属除く)	22	14	8	9	9	0	0.41	0.64	0.00
63 機械検査の職業	26	23	3	2	1	1	0.08	0.04	0.33
64 生産関連・生産類似	47	43	4	32	31	1	0.68	0.72	0.25
I 輸送・機械運転の職業	247	200	47	426	377	49	1.72	1.89	1.04
65 鉄道運転の職業	0	0	0	0	0	0			
66 自動車運転の職業	168	131	37	372	330	42	2.21	2.52	1.14
67 船舶・航空機運転	0	0	0	0	0	0			
68 その他の輸送の職業	39	33	6	7	2	5	0.18	0.06	0.83
69 定置・建設機械運転	40	36	4	47	45	2	1.18	1.25	0.50
J 建設・採掘の職業	211	198	13	731	728	3	3.46	3.68	0.23
70 建設躯体工事の職業	7	7	0	106	106	0	15.14	15.14	
71 建設の職業	31	29	2	96	94	2	3.10	3.24	1.00
72 電気工事の職業	33	31	2	57	57	0	1.73	1.84	0.00
73 土木の職業	140	131	9	471	471	0	3.36	3.60	0.00
74 採掘の職業	0	0	0	1	0	1			
K 運搬・清掃等の職業	783	455	328	522	179	343	0.67	0.39	1.05
75 運搬の職業	178	154	24	129	80	49	0.72	0.52	2.04
76 清掃の職業	156	66	90	279	69	210	1.79	1.05	2.33
77 包装の職業	8	2	6	18	1	17	2.25	0.50	2.83
78 その他の運搬等の職業	441	233	208	96	29	67	0.22	0.12	0.32
分類不能の職業	122	77	45	0	0	0	0.00	0.00	0.00

平所 職業別(常用計)	26. 4月								
	有効求職			有効求人			有効求人倍率		
	計	一般	パート	計	一般	パート	計	一般	パート
職業計	6,372	4,594	1,778	7,492	5,314	2,178	1.18	1.16	1.22
A 管理的職業	15	14	1	8	8		0.53	0.57	0.00
B 専門的・技術的職業	715	516	199	1,316	1,012	304	1.84	1.96	1.53
07 開発技術者	49	45	4	64	64		1.31	1.42	0.00
08 製造技術者	81	67	14	21	21		0.26	0.31	0.00
09 建築・土木技術者等	55	52	3	143	143		2.60	2.75	0.00
10 情報処理・通信技術者	38	36	2	82	82		2.16	2.28	0.00
11 その他の技術者	13	11	2	11	6	5	0.85	0.55	2.50
12 医師、薬剤師等	7	4	3	65	42	23	9.29	10.50	7.67
13 保健師、助産師等	142	77	65	359	247	112	2.53	3.21	1.72
14 医療技術者	26	16	10	94	76	18	3.62	4.75	1.80
15 その他の保健医療	25	17	8	67	60	7	2.68	3.53	0.88
16 社会福祉の専門的職業	133	75	58	224	155	69	1.68	2.07	1.19
22 美術家、デザイナー等	33	33	0	33	27	6	1.00	0.82	
05.06.17~21.23.24その他	113	83	30	153	89	64	1.35	1.07	2.13
C 事務的職業	1,657	1,174	483	680	464	216	0.41	0.40	0.45
25 一般事務員	1,447	1,004	443	502	316	186	0.35	0.31	0.42
26 会計事務員	70	54	16	38	32	6	0.54	0.59	0.38
27 生産関連事務員	41	34	7	30	22	8	0.73	0.65	1.14
28 営業・販売関連事務員	80	68	12	69	57	12	0.86	0.84	1.00
29 外勤事務員	5	5		5	4	1	1.00	0.80	
30 運輸・郵便事務	6	3	3	27	25	2	4.50	8.33	0.67
31 事務用機器操作の職業	8	6	2	9	8	1	1.13	1.33	0.50
D 販売の職業	510	355	155	816	494	322	1.60	1.39	2.08
32 商品販売の職業	368	218	150	552	237	315	1.50	1.09	2.10
33 販売類似の職業	10	7	3	13	13		1.30	1.86	0.00
34 営業の職業	132	130	2	251	244	7	1.90	1.88	3.50
E サービスの職業	828	468	360	1,652	798	854	2.00	1.71	2.37
35 家庭生活支援サービス	3	3		6		6	2.00	0.00	
36 介護サービスの職業	246	155	91	605	371	234	2.46	2.39	2.57
37 保健医療サービス	83	64	19	126	98	28	1.52	1.53	1.47
38 生活衛生サービス	39	22	17	78	47	31	2.00	2.14	1.82
39 飲食物調理の職業	190	74	116	358	127	231	1.88	1.72	1.99
40 接客・給仕の職業	188	106	82	389	118	271	2.07	1.11	3.30
41 居住施設・ビルの管理	17	9	8	11	8	3	0.65	0.89	0.38
42 その他のサービス	62	35	27	79	29	50	1.27	0.83	1.85
F 保安の職業	43	38	5	203	168	35	4.72	4.42	7.00
G 農林漁業の職業	49	32	17	61	49	12	1.24	1.53	0.71
H 生産工程の職業	968	833	135	961	826	135	0.99	0.99	1.00
49 生産設備(金属)	7	7		1	1		0.14	0.14	
50 生産設備(金属除く)	21	18	3	7	7		0.33	0.39	0.00
51 生産設備(機械)	6	5	1	16	11	5	2.67	2.20	5.00
52 金属材料製造等	133	129	4	257	247	10	1.93	1.91	2.50
54 製品製造・加工処理	287	239	48	382	280	102	1.33	1.17	2.13
57 機械組立の職業	334	286	48	97	92	5	0.29	0.32	0.10
60 機械整備・修理の職業	57	52	5	85	82	3	1.49	1.58	0.60
61 製品検査(金属)	12	10	2	11	11		0.92	1.10	0.00
62 製品検査(金属除く)	26	18	8	38	33	5	1.46	1.83	0.63
63 機械検査の職業	39	27	12	31	26	5	0.79	0.96	0.42
64 生産関連・生産類似	46	42	4	36	36		0.78	0.86	0.00
I 輸送・機械運転の職業	337	299	38	468	404	64	1.39	1.35	1.68
65 鉄道運転の職業	0			0					
66 自動車運転の職業	238	208	30	361	309	52	1.52	1.49	1.73
67 船舶・航空機運転	0			0					
68 その他の輸送の職業	41	38	3	37	26	11	0.90	0.68	3.67
69 位置・建設機械運転	58	53	5	70	69	1	1.21	1.30	0.20
J 建設・採掘の職業	306	293	13	819	792	27	2.68	2.70	2.08
70 建設躯体工事の職業	14	14		134	134		9.57	9.57	
71 建設の職業	33	30	3	130	126	4	3.94	4.20	1.33
72 電気工事の職業	49	49		99	99		2.02	2.02	
73 土木の職業	210	200	10	455	432	23	2.17	2.16	2.30
74 採掘の職業	0			1	1				
K 運搬・清掃等の職業	834	506	328	508	299	209	0.61	0.59	0.64
75 運搬の職業	187	154	33	180	128	52	0.96	0.83	1.58
76 清掃の職業	188	80	108	159	48	111	0.85	0.60	1.03
77 包装の職業	9	4	5	25	21	4	2.78	5.25	0.80
78 その他の運搬等の職業	450	268	182	144	102	42	0.32	0.38	0.23
分類不能の職業	110	66	44	0			0.00	0.00	0.00

会津若松所 職業別(常用計)	26. 4月								
	有効求職			有効求人			有効求人倍率		
	計	一般	パート	計	一般	パート	計	一般	パート
職業計	5,203	3,904	1,299	4,760	3,054	1,706	0.91	0.78	1.31
A 管理的職業	16	16		8	8		0.50	0.50	#DIV/0!
B 専門的・技術的職業	530	409	121	609	518	91	1.15	1.27	0.75
07 開発技術者	10	10	0	18	18		1.80	1.80	
08 製造技術者	48	45	3	14	13	1	0.29	0.29	0.33
09 建築・土木技術者等	44	41	3	99	99		2.25	2.41	0.00
10 情報処理・通信技術者	49	48	1	38	30	8	0.78	0.63	8.00
11 その他の技術者	12	12		0			0.00	0.00	
12 医師、薬剤師等	3	1	2	9	6	3	3.00	6.00	1.50
13 保健師、助産師等	123	71	52	152	128	24	1.24	1.80	0.46
14 医療技術者	16	13	3	45	37	8	2.81	2.85	2.67
15 その他の保健医療	24	21	3	11	10	1	0.46	0.48	0.33
16 社会福祉の専門的職業	93	59	34	170	140	30	1.83	2.37	0.88
22 美術家、デザイナー等	18	15	3	10	6	4	0.56	0.40	1.33
05.06.17~21.23.24その他	90	73	17	43	31	12	0.48	0.42	0.71
C 事務的職業	1,321	1,023	298	445	340	105	0.34	0.33	0.35
25 一般事務員	1,197	911	286	319	242	77	0.27	0.27	0.27
26 会計事務員	45	42	3	47	43	4	1.04	1.02	1.33
27 生産関連事務員	27	24	3	32	20	12	1.19	0.83	4.00
28 営業・販売関連事務員	32	30	2	23	13	10	0.72	0.43	5.00
29 外勤事務員	0	0		1	1				
30 運輸・郵便事務	10	10		12	12		1.20	1.20	
31 事務用機器操作の職業	10	6	4	11	9	2	1.10	1.50	0.50
D 販売の職業	470	323	147	705	334	371	1.50	1.03	2.52
32 商品販売の職業	361	223	138	548	183	365	1.52	0.82	2.64
33 販売類似の職業	8	6	2	7	5	2	0.88	0.83	1.00
34 営業の職業	101	94	7	150	146	4	1.49	1.55	0.57
E サービスの職業	755	522	233	1,162	580	582	1.54	1.11	2.50
35 家庭生活支援サービス	2	2		0			0.00	0.00	
36 介護サービスの職業	198	149	49	274	195	79	1.38	1.31	1.61
37 保健医療サービス	30	21	9	32	30	2	1.07	1.43	0.22
38 生活衛生サービス	33	30	3	57	43	14	1.73	1.43	4.67
39 飲食物調理の職業	212	125	87	225	122	103	1.06	0.98	1.18
40 接客・給仕の職業	211	144	67	524	169	355	2.48	1.17	5.30
41 居住施設・ビルの管理	12	7	5	12	2	10	1.00	0.29	2.00
42 その他のサービス	57	44	13	38	19	19	0.67	0.43	1.46
F 保安の職業	41	32	9	137	84	53	3.34	2.63	5.89
G 農林漁業の職業	81	69	12	108	85	23	1.33	1.23	1.92
H 生産工程の職業	874	733	141	642	476	166	0.73	0.65	1.18
49 生産設備(金属)	7	7		1	1		0.14	0.14	
50 生産設備(金属除く)	8	7	1	3	3		0.38	0.43	0.00
51 生産設備(機械)	11	11		1	1		0.09	0.09	
52 金属材料製造等	106	102	4	146	140	6	1.38	1.37	1.50
54 製品製造・加工処理	174	110	64	228	136	92	1.31	1.24	1.44
57 機械組立の職業	441	382	59	134	107	27	0.30	0.28	0.46
60 機械整備・修理の職業	56	56	0	32	31	1	0.57	0.55	
61 製品検査(金属)	8	7	1	2	1	1	0.25	0.14	1.00
62 製品検査(金属除く)	10	9	1	22	9	13	2.20	1.00	13.00
63 機械検査の職業	27	20	7	36	11	25	1.33	0.55	3.57
64 生産関連・生産類似	26	22	4	37	36	1	1.42	1.64	0.25
I 輸送・機械運転の職業	182	157	25	208	176	32	1.14	1.12	1.28
65 鉄道運転の職業	0			0					
66 自動車運転の職業	126	109	17	159	131	28	1.26	1.20	1.65
67 船舶・航空機運転	0			0					
68 その他の輸送の職業	5	4	1	6	5	1	1.20	1.25	1.00
69 定置・建設機械運転	51	44	7	43	40	3	0.84	0.91	0.43
J 建設・採掘の職業	166	160	6	307	306	1	1.85	1.91	0.17
70 建設躯体工事の職業	10	9	1	54	54		5.40	6.00	0.00
71 建設の職業	45	42	3	62	62		1.38	1.48	0.00
72 電気工事の職業	29	28	1	35	35		1.21	1.25	0.00
73 土木の職業	82	81	1	156	155	1	1.90	1.91	1.00
74 採掘の職業	0			0					
K 運搬・清掃等の職業	748	447	301	429	147	282	0.57	0.33	0.94
75 運搬の職業	194	161	33	102	61	41	0.53	0.38	1.24
76 清掃の職業	188	79	109	164	34	130	0.87	0.43	1.19
77 包装の職業	18	10	8	68	12	56	3.78	1.20	7.00
78 その他の運搬等の職業	348	197	151	95	40	55	0.27	0.20	0.36
分類不能の職業	19	13	6	0			0.00	0.00	0.00

郡山所 職業別(常用計)	26. 4月								
	有効求職			有効求人			有効求人倍率		
	計	一般	パート	計	一般	パート	計	一般	パート
職業計	7,753	5,898	1,855	9,607	6,818	2,789	1.24	1.16	1.50
A 管理的職業	27	26	1	71	65	6	2.63	2.50	6.00
B 専門的・技術的職業	881	702	179	1,969	1,510	459	2.23	2.15	2.56
07 開発技術者	50	50		112	112		2.24	2.24	
08 製造技術者	90	81	9	53	49	4	0.59	0.60	0.44
09 建築・土木技術者等	45	41	4	251	250	1	5.58	6.10	0.25
10 情報処理・通信技術者	58	54	4	106	104	2	1.83	1.93	0.50
11 その他の技術者	7	7		11	11		1.57	1.57	
12 医師、薬剤師等	10	5	5	456	230	226	45.60	46.00	45.20
13 保健師、助産師等	128	86	42	294	208	86	2.30	2.42	2.05
14 医療技術者	41	33	8	104	80	24	2.54	2.42	3.00
15 その他の保健医療	64	50	14	62	49	13	0.97	0.98	0.93
16 社会福祉の専門的職業	174	120	54	264	206	58	1.52	1.72	1.07
22 美術家、デザイナー等	58	47	11	42	32	10	0.72	0.68	0.91
05.06.17～21.23.24その他	156	128	28	214	179	35	1.37	1.40	1.25
C 事務的職業	2,337	1,777	560	1,023	701	322	0.44	0.39	0.58
25 一般事務員	2,054	1,541	513	737	495	242	0.36	0.32	0.47
26 会計事務員	87	75	12	70	58	12	0.80	0.77	1.00
27 生産関連事務員	69	58	11	65	41	24	0.94	0.71	2.18
28 営業・販売関連事務員	87	74	13	112	93	19	1.29	1.26	1.46
29 外勤事務員	3	2	1	16	2	14	5.33	1.00	14.00
30 運輸・郵便事務	10	8	2	16	11	5	1.60	1.38	2.50
31 事務用機器操作の職業	27	19	8	7	1	6	0.26	0.05	0.75
D 販売の職業	766	586	180	1,097	655	442	1.43	1.12	2.46
32 商品販売の職業	506	341	165	696	266	430	1.38	0.78	2.61
33 販売類似の職業	8	8		27	26	1	3.38	3.25	
34 営業の職業	252	237	15	374	363	11	1.48	1.53	0.73
E サービスの職業	842	556	286	1,841	975	866	2.19	1.75	3.03
35 家庭生活支援サービス	4	0	4	11	4	7	2.75		1.75
36 介護サービスの職業	285	205	80	602	429	173	2.11	2.09	2.16
37 保健医療サービス	47	38	9	60	42	18	1.28	1.11	2.00
38 生活衛生サービス	66	48	18	165	109	56	2.50	2.27	3.11
39 飲食物調理の職業	194	98	96	387	132	255	1.99	1.35	2.66
40 接客・給仕の職業	158	107	51	494	180	314	3.13	1.68	6.16
41 居住施設・ビルの管理	19	12	7	21	6	15	1.11	0.50	2.14
42 その他のサービス	69	48	21	101	73	28	1.46	1.52	1.33
F 保安の職業	44	33	11	489	400	89	11.11	12.12	8.09
G 農林漁業の職業	45	36	9	70	62	8	1.56	1.72	0.89
H 生産工程の職業	1,141	952	189	841	700	141	0.74	0.74	0.75
49 生産設備(金属)	13	12	1	4	4		0.31	0.33	0.00
50 生産設備(金属除く)	13	12	1	4	3	1	0.31	0.25	1.00
51 生産設備(機械)	37	37	0	6	6		0.16	0.16	
52 金属材料製造等	133	125	8	178	171	7	1.34	1.37	0.88
54 製品製造・加工処理	242	161	81	308	206	102	1.27	1.28	1.26
57 機械組立の職業	509	439	70	106	99	7	0.21	0.23	0.10
60 機械整備・修理の職業	67	66	1	124	120	4	1.85	1.82	4.00
61 製品検査(金属)	20	16	4	15	13	2	0.75	0.81	0.50
62 製品検査(金属除く)	16	12	4	30	27	3	1.88	2.25	0.75
63 機械検査の職業	56	42	14	25	12	13	0.45	0.29	0.93
64 生産関連・生産類似	35	30	5	41	39	2	1.17	1.30	0.40
I 輸送・機械運転の職業	235	219	16	531	469	62	2.26	2.14	3.88
65 鉄道運転の職業	0			0					
66 自動車運転の職業	156	144	12	433	373	60	2.78	2.59	5.00
67 船舶・航空機運転	0			0					
68 その他の輸送の職業	19	17	2	8	8		0.42	0.47	0.00
69 位置・建設機械運転	60	58	2	90	88	2	1.50	1.52	1.00
J 建設・採掘の職業	371	356	15	933	922	11	2.51	2.59	0.73
70 建設躯体工事の職業	17	16	1	60	60		3.53	3.75	0.00
71 建設の職業	56	50	6	188	187	1	3.36	3.74	0.17
72 電気工事の職業	27	25	2	81	81		3.00	3.24	0.00
73 土木の職業	270	264	6	603	593	10	2.23	2.25	1.67
74 採掘の職業	1	1		1	1		1.00	1.00	
K 運搬・清掃等の職業	992	600	392	742	359	383	0.75	0.60	0.98
75 運搬の職業	310	254	56	240	171	69	0.77	0.67	1.23
76 清掃の職業	161	76	85	296	127	169	1.84	1.67	1.99
77 包装の職業	14	4	10	49	18	31	3.50	4.50	3.10
78 その他の運搬等の職業	507	266	241	157	43	114	0.31	0.16	0.47
分類不能の職業	72	55	17	0			0.00	0.00	0.00

白河所 職業別(常用計)	26. 4月								
	有効求職			有効求人			有効求人倍率		
	計	一般	パート	計	一般	パート	計	一般	パート
職業計	2,315	1,680	635	2,537	1,990	547	1.10	1.18	0.86
A 管理的職業	9	9		9	8	1	1.00	0.89	#DIV/0!
B 専門的・技術的職業	243	196	47	392	342	50	1.61	1.74	1.06
07 開発技術者	15	13	2	27	27		1.80	2.08	0.00
08 製造技術者	60	55	5	15	14	1	0.25	0.25	0.20
09 建築・土木技術者等	5	5		65	65		13.00	13.00	
10 情報処理・通信技術者	9	9		11	11		1.22	1.22	
11 その他の技術者	5	5		2	2		0.40	0.40	
12 医師、薬剤師等	1	0	1	5	3	2	5.00		2.00
13 保健師、助産師等	30	21	9	99	78	21	3.30	3.71	2.33
14 医療技術者	10	5	5	20	17	3	2.00	3.40	0.60
15 その他の保健医療	11	9	2	7	5	2	0.64	0.56	1.00
16 社会福祉の専門的職業	46	32	14	96	92	4	2.09	2.88	0.29
22 美術家、デザイナー等	15	15		2	2		0.13	0.13	
05.06.17~21.23.24その他	36	27	9	43	26	17	1.19	0.96	1.89
C 事務的職業	540	400	140	218	163	55	0.40	0.41	0.39
25 一般事務員	458	329	129	146	105	41	0.32	0.32	0.32
26 会計事務員	15	12	3	6	4	2	0.40	0.33	0.67
27 生産関連事務員	33	29	4	33	28	5	1.00	0.97	1.25
28 営業・販売関連事務員	29	26	3	15	14	1	0.52	0.54	0.33
29 外勤事務員	0			3	1	2			
30 運輸・郵便事務	2	1	1	14	11	3	7.00	11.00	3.00
31 事務用機器操作の職業	3	3	0	1		1	0.33	0.00	
D 販売の職業	172	115	57	228	129	99	1.33	1.12	1.74
32 商品販売の職業	127	76	51	112	48	64	0.88	0.63	1.25
33 販売類似の職業	9	5	4	0			0.00	0.00	0.00
34 営業の職業	36	34	2	116	81	35	3.22	2.38	17.50
E サービスの職業	270	173	97	466	290	176	1.73	1.68	1.81
35 家庭生活支援サービス	0			1		1			
36 介護サービスの職業	82	58	24	195	157	38	2.38	2.71	1.58
37 保健医療サービス	12	10	2	22	18	4	1.83	1.80	2.00
38 生活衛生サービス	8	7	1	4	2	2	0.50	0.29	2.00
39 飲食物調理の職業	64	28	36	104	56	48	1.63	2.00	1.33
40 接客・給仕の職業	70	48	22	111	47	64	1.59	0.98	2.91
41 居住施設・ビルの管理	4	3	1	2	1	1	0.50	0.33	1.00
42 その他のサービス	30	19	11	27	9	18	0.90	0.47	1.64
F 保安の職業	10	9	1	121	86	35	12.10	9.56	35.00
G 農林漁業の職業	29	22	7	63	54	9	2.17	2.45	1.29
H 生産工程の職業	488	387	101	531	470	61	1.09	1.21	0.60
49 生産設備(金属)	1	1		11	11		11.00	11.00	
50 生産設備(金属除く)	1	1	0	7	7		7.00	7.00	
51 生産設備(機械)	3	2	1	0			0.00	0.00	0.00
52 金属材料製造等	78	73	5	120	116	4	1.54	1.59	0.80
54 製品製造・加工処理	124	102	22	186	161	25	1.50	1.58	1.14
57 機械組立の職業	147	111	36	113	90	23	0.77	0.81	0.64
60 機械整備・修理の職業	23	21	2	24	22	2	1.04	1.05	1.00
61 製品検査(金属)	26	17	9	11	10	1	0.42	0.59	0.11
62 製品検査(金属除く)	23	10	13	27	26	1	1.17	2.60	0.08
63 機械検査の職業	30	20	10	15	11	4	0.50	0.55	0.40
64 生産関連・生産類似	32	29	3	17	16	1	0.53	0.55	0.33
I 輸送・機械運転の職業	85	72	13	146	139	7	1.72	1.93	0.54
65 鉄道運転の職業	0			0					
66 自動車運転の職業	59	50	9	128	121	7	2.17	2.42	0.78
67 船舶・航空機運転	0			0					
68 その他の輸送の職業	11	10	1	1	1		0.09	0.10	0.00
69 定置・建設機械運転	15	12	3	17	17		1.13	1.42	0.00
J 建設・採掘の職業	51	51		175	175		3.43	3.43	#DIV/0!
70 建設躯体工事の職業	3	3		26	26		8.67	8.67	
71 建設の職業	8	8		24	24		3.00	3.00	
72 電気工事の職業	7	7		20	20		2.86	2.86	
73 土木の職業	33	33		105	105		3.18	3.18	
74 採掘の職業	0			0					
K 運搬・清掃等の職業	257	149	108	188	134	54	0.73	0.90	0.50
75 運搬の職業	61	47	14	105	93	12	1.72	1.98	0.86
76 清掃の職業	64	26	38	46	20	26	0.72	0.77	0.68
77 包装の職業	3	3	0	7	5	2	2.33	1.67	
78 その他の運搬等の職業	129	73	56	30	16	14	0.23	0.22	0.25
分類不能の職業	161	97	64	0			0.00	0.00	0.00

須賀川所 職業別(常用計)	26. 4月								
	有効求職			有効求人			有効求人倍率		
	計	一般	パート	計	一般	パート	計	一般	パート
職業計	2,176	1,658	518	1,940	1,480	460	0.89	0.89	0.89
A 管理的職業	13	11	2	11	11		0.85	1.00	0.00
B 専門的・技術的職業	203	165	38	321	266	55	1.58	1.61	1.45
07 開発技術者	13	12	1	20	20		1.54	1.67	0.00
08 製造技術者	19	16	3	5	4	1	0.26	0.25	0.33
09 建築・土木技術者等	11	11		32	32		2.91	2.91	
10 情報処理・通信技術者	7	7		14	14		2.00	2.00	
11 その他の技術者	2	2	0	3	3		1.50	1.50	
12 医師、薬剤師等	3	3		10	7	3	3.33	2.33	
13 保健師、助産師等	31	25	6	75	60	15	2.42	2.40	2.50
14 医療技術者	5	4	1	29	23	6	5.80	5.75	6.00
15 その他の保健医療	16	15	1	16	15	1	1.00	1.00	1.00
16 社会福祉の専門的職業	47	34	13	79	67	12	1.68	1.97	0.92
22 美術家、デザイナー等	8	7	1	2	2		0.25	0.29	0.00
05.06.17～21.23.24その他	41	29	12	36	19	17	0.88	0.66	1.42
C 事務的職業	522	388	134	173	134	39	0.33	0.35	0.29
25 一般事務員	464	343	121	115	84	31	0.25	0.24	0.26
26 会計事務員	15	12	3	9	9		0.60	0.75	0.00
27 生産関連事務員	23	20	3	26	23	3	1.13	1.15	1.00
28 営業・販売関連事務員	12	9	3	11	8	3	0.92	0.89	1.00
29 外勤事務員	0	0		2		2			
30 運輸・郵便事務	4	2	2	5	5		1.25	2.50	0.00
31 事務用機器操作の職業	4	2	2	5	5		1.25	2.50	0.00
D 販売の職業	181	128	53	169	86	83	0.93	0.67	1.57
32 商品販売の職業	130	80	50	116	34	82	0.89	0.43	1.64
33 販売類似の職業	3	3		3	2	1	1.00	0.67	
34 営業の職業	48	45	3	50	50		1.04	1.11	0.00
E サービスの職業	199	139	60	310	160	150	1.56	1.15	2.50
35 家庭生活支援サービス	0		0	0					
36 介護サービスの職業	75	57	18	95	73	22	1.27	1.28	1.22
37 保健医療サービス	12	10	2	22	17	5	1.83	1.70	2.50
38 生活衛生サービス	13	9	4	10	9	1	0.77	1.00	0.25
39 飲食物調理の職業	43	24	19	57	21	36	1.33	0.88	1.89
40 接客・給仕の職業	31	26	5	95	27	68	3.06	1.04	13.60
41 居住施設・ビルの管理	1	1		1		1	1.00	0.00	
42 その他のサービス	24	12	12	30	13	17	1.25	1.08	1.42
F 保安の職業	14	13	1	14	9	5	1.00	0.69	5.00
G 農林漁業の職業	22	21	1	15	11	4	0.68	0.52	4.00
H 生産工程の職業	476	403	73	361	313	48	0.76	0.78	0.66
49 生産設備(金属)	2	1	1	2	2		1.00	2.00	0.00
50 生産設備(金属除く)	2	2		1	1		0.50	0.50	
51 生産設備(機械)	4	4		0			0.00	0.00	
52 金属材料製造等	78	71	7	80	80		1.03	1.13	0.00
54 製品製造・加工処理	176	140	36	103	80	23	0.59	0.57	0.64
57 機械組立の職業	140	122	18	102	86	16	0.73	0.70	0.89
60 機械整備・修理の職業	16	15	1	14	12	2	0.88	0.80	2.00
61 製品検査(金属)	16	13	3	1	1		0.06	0.08	0.00
62 製品検査(金属除く)	11	7	4	10	9	1	0.91	1.29	0.25
63 機械検査の職業	15	12	3	22	19	3	1.47	1.58	1.00
64 生産関連・生産類似	16	16		26	23	3	1.63	1.44	
I 輸送・機械運転の職業	76	69	7	191	188	3	2.51	2.72	0.43
65 鉄道運転の職業	0			0					
66 自動車運転の職業	58	53	5	166	163	3	2.86	3.08	0.60
67 船舶・航空機運転	0			0					
68 その他の輸送の職業	6	6		3	3		0.50	0.50	
69 定置・建設機械運転	12	10	2	22	22		1.83	2.20	0.00
J 建設・採掘の職業	58	56	2	162	161	1	2.79	2.88	0.50
70 建設躯体工事の職業	2	2		21	20	1	10.50	10.00	
71 建設の職業	12	12		41	41		3.42	3.42	
72 電気工事の職業	6	6		18	18		3.00	3.00	
73 土木の職業	38	36	2	82	82		2.16	2.28	0.00
74 採掘の職業	0			0					
K 運搬・清掃等の職業	405	260	145	213	141	72	0.53	0.54	0.50
75 運搬の職業	79	66	13	116	91	25	1.47	1.38	1.92
76 清掃の職業	53	27	26	45	29	16	0.85	1.07	0.62
77 包装の職業	10	6	4	15	1	14	1.50	0.17	3.50
78 その他の運搬等の職業	263	161	102	37	20	17	0.14	0.12	0.17
分類不能の職業	7	5	2	0			0.00	0.00	0.00

相双所 職業別(常用計)	26. 4月								
	有効求職			有効求人			有効求人倍率		
	計	一般	パート	計	一般	パート	計	一般	パート
職業計	1,674	1,225	449	3,696	2,795	901	2.21	2.28	2.01
A 管理的職業	5	4	1	5	5		1.00	1.25	0.00
B 専門的・技術的職業	140	113	27	542	459	83	3.87	4.06	3.07
07 開発技術者	6	6		15	15		2.50	2.50	
08 製造技術者	7	7		2	2		0.29	0.29	
09 建築・土木技術者等	13	11	2	158	158		12.15	14.36	0.00
10 情報処理・通信技術者	5	5		2	2		0.40	0.40	
11 その他の技術者	5	5		4	4		0.80	0.80	
12 医師、薬剤師等	0			22	16	6			
13 保健師、助産師等	28	18	10	143	110	33	5.11	6.11	3.30
14 医療技術者	9	8	1	38	32	6	4.22	4.00	6.00
15 その他の保健医療	9	6	3	9	8	1	1.00	1.33	0.33
16 社会福祉の専門的職業	24	19	5	59	46	13	2.46	2.42	2.60
22 美術家、デザイナー等	0			2	1	1			
05.06.17~21.23.24その他	34	28	6	88	65	23	2.59	2.32	3.83
C 事務的職業	449	321	128	269	190	79	0.60	0.59	0.62
25 一般事務員	412	294	118	202	145	57	0.49	0.49	0.48
26 会計事務員	13	9	4	26	18	8	2.00	2.00	2.00
27 生産関連事務員	8	5	3	15	13	2	1.88	2.60	0.67
28 営業・販売関連事務員	12	12		13	5	8	1.08	0.42	
29 外勤事務員	2	1	1	7	7		3.50	7.00	0.00
30 運輸・郵便事務	0		0	5	1	4			
31 事務用機器操作の職業	2	0	2	1	1		0.50		0.00
D 販売の職業	113	85	28	366	172	194	3.24	2.02	6.93
32 商品販売の職業	91	63	28	271	83	188	2.98	1.32	6.71
33 販売類似の職業	1	1		4	4		4.00	4.00	
34 営業の職業	21	21		91	85	6	4.33	4.05	
E サービスの職業	210	114	96	586	313	273	2.79	2.75	2.84
35 家庭生活支援サービス	3		3	0			0.00		0.00
36 介護サービスの職業	84	55	29	253	183	70	3.01	3.33	2.41
37 保健医療サービス	8	8	0	24	22	2	3.00	2.75	
38 生活衛生サービス	6	4	2	27	21	6	4.50	5.25	3.00
39 飲食物調理の職業	61	21	40	159	60	99	2.61	2.86	2.48
40 接客・給仕の職業	24	13	11	111	18	93	4.63	1.38	8.45
41 居住施設・ビルの管理	9	5	4	2	2		0.22	0.40	0.00
42 その他のサービス	15	8	7	10	7	3	0.67	0.88	0.43
F 保安の職業	15	13	2	58	47	11	3.87	3.62	5.50
G 農林漁業の職業	22	17	5	52	35	17	2.36	2.06	3.40
H 生産工程の職業	266	212	54	480	387	93	1.80	1.83	1.72
49 生産設備(金属)	12	12		2	2		0.17	0.17	
50 生産設備(金属除く)	4	4		0			0.00	0.00	
51 生産設備(機械)	14	11	3	17	17		1.21	1.55	0.00
52 金属材料製造等	51	47	4	111	90	21	2.18	1.91	5.25
54 製品製造・加工処理	52	31	21	182	125	57	3.50	4.03	2.71
57 機械組立の職業	92	73	19	40	34	6	0.43	0.47	0.32
60 機械整備・修理の職業	11	10	1	68	67	1	6.18	6.70	1.00
61 製品検査(金属)	6	4	2	11	11		1.83	2.75	0.00
62 製品検査(金属除く)	2	1	1	28	21	7	14.00	21.00	7.00
63 機械検査の職業	11	11		3	3		0.27	0.27	
64 生産関連・生産類似	11	8	3	18	17	1	1.64	2.13	0.33
I 輸送・機械運転の職業	84	75	9	347	326	21	4.13	4.35	2.33
65 鉄道運転の職業	0			0					
66 自動車運転の職業	61	54	7	214	193	21	3.51	3.57	3.00
67 船舶・航空機運転	0			0					
68 その他の輸送の職業	3	2	1	6	6		2.00	3.00	0.00
69 定置・建設機械運転	20	19	1	127	127		6.35	6.68	0.00
J 建設・採掘の職業	130	127	3	697	697		5.36	5.49	0.00
70 建設躯体工事の職業	3	3		60	60		20.00	20.00	
71 建設の職業	18	18		87	87		4.83	4.83	
72 電気工事の職業	6	5	1	77	77		12.83	15.40	0.00
73 土木の職業	103	101	2	471	471		4.57	4.66	0.00
74 採掘の職業	0			2	2				
K 運搬・清掃等の職業	228	138	90	294	164	130	1.29	1.19	1.44
75 運搬の職業	30	24	6	74	47	27	2.47	1.96	4.50
76 清掃の職業	60	21	39	168	91	77	2.80	4.33	1.97
77 包装の職業	6	4	2	4	2	2	0.67	0.50	1.00
78 その他の運搬等の職業	132	89	43	48	24	24	0.36	0.27	0.56
分類不能の職業	12	6	6	0			0.00	0.00	0.00



二本松所 職業別(常用計)	26. 4月								
	有効求職			有効求人			有効求人倍率		
	計	一般	パート	計	一般	パート	計	一般	パート
職業計	1,642	1,192	450	1,896	1,393	503	1.15	1.17	1.12
A管理的職業	7	6	1	8	4	4	1.14	0.67	4.00
B専門的・技術的職業	135	112	23	278	226	52	2.06	2.02	2.26
07開発技術者	10	10	0	11	11		1.10	1.10	
08製造技術者	19	19		2	2		0.11	0.11	
09建築・土木技術者等	10	10		74	74		7.40	7.40	
10情報処理・通信技術者	7	7		2	2		0.29	0.29	
11その他の技術者	0	0		1	1				
12医師、薬剤師等	0			2	2				
13保健師、助産師等	16	11	5	83	59	24	5.19	5.36	4.80
14医療技術者	6	5	1	30	25	5	5.00	5.00	5.00
15その他の保健医療	9	8	1	7	7		0.78	0.88	0.00
16社会福祉の専門的職業	22	16	6	52	38	14	2.36	2.38	2.33
22美術家、デザイナー等	14	14		0			0.00	0.00	
05.06.17～21.23.24その他	22	12	10	14	5	9	0.64	0.42	0.90
C事務的職業	396	289	107	131	90	41	0.33	0.31	0.38
25一般事務員	360	255	105	83	56	27	0.23	0.22	0.26
26会計事務員	11	11		17	13	4	1.55	1.18	
27生産関連事務員	14	13	1	16	11	5	1.14	0.85	5.00
28営業・販売関連事務員	9	9		8	6	2	0.89	0.67	
29外勤事務員	0			3	1	2			
30運輸・郵便事務	0	0	0	4	3	1			
31事務用機器操作の職業	2	1	1	0			0.00	0.00	0.00
D販売の職業	100	61	39	119	68	51	1.19	1.11	1.31
32商品販売の職業	71	37	34	65	24	41	0.92	0.65	1.21
33販売類似の職業	3	2	1	1	1		0.33	0.50	0.00
34営業の職業	26	22	4	53	43	10	2.04	1.95	2.50
Eサービスの職業	201	128	73	315	147	168	1.57	1.15	2.30
35家庭生活支援サービス	0			0					
36介護サービスの職業	78	56	22	123	87	36	1.58	1.55	1.64
37保健医療サービス	20	16	4	12	8	4	0.60	0.50	1.00
38生活衛生サービス	6	5	1	3	3		0.50	0.60	0.00
39飲食物調理の職業	40	16	24	58	24	34	1.45	1.50	1.42
40接客・給仕の職業	40	22	18	89	15	74	2.23	0.68	4.11
41居住施設・ビルの管理	6	4	2	3	3		0.50	0.75	0.00
42その他のサービス	11	9	2	27	7	20	2.45	0.78	10.00
F保安の職業	16	11	5	50	39	11	3.13	3.55	2.20
G農林漁業の職業	12	11	1	13	12	1	1.08	1.09	1.00
H生産工程の職業	341	271	70	275	212	63	0.81	0.78	0.90
49生産設備(金属)	15	14	1	0			0.00	0.00	0.00
50生産設備(金属除く)	5	4	1	4	4		0.80	1.00	0.00
51生産設備(機械)	7	7		0			0.00	0.00	
52金属材料製造等	44	43	1	53	48	5	1.20	1.12	5.00
54製品製造・加工処理	78	54	24	154	108	46	1.97	2.00	1.92
57機械組立の職業	131	104	27	19	14	5	0.15	0.13	0.19
60機械整備・修理の職業	13	11	2	16	16		1.23	1.45	0.00
61製品検査(金属)	3	3	0	2	2		0.67	0.67	
62製品検査(金属除く)	7	5	2	4	2	2	0.57	0.40	1.00
63機械検査の職業	17	9	8	1		1	0.06	0.00	0.13
64生産関連・生産類似	21	17	4	22	18	4	1.05	1.06	1.00
I輸送・機械運転の職業	81	76	5	217	205	12	2.68	2.70	2.40
65鉄道運転の職業	0			0					
66自動車運転の職業	57	54	3	177	166	11	3.11	3.07	3.67
67船舶・航空機運転	0			0					
68その他の輸送の職業	12	10	2	9	8	1	0.75	0.80	0.50
69定置・建設機械運転	12	12		31	31		2.58	2.58	
J建設・採掘の職業	82	77	5	294	292	2	3.59	3.79	0.40
70建設躯体工事の職業	0	0		51	51				
71建設の職業	12	11	1	50	48	2	4.17	4.36	2.00
72電気工事の職業	4	4		37	37		9.25	9.25	
73土木の職業	65	61	4	156	156		2.40	2.56	0.00
74採掘の職業	1	1		0			0.00	0.00	
K運搬・清掃等の職業	239	131	108	196	98	98	0.82	0.75	0.91
75運搬の職業	77	53	24	99	57	42	1.29	1.08	1.75
76清掃の職業	45	21	24	40	14	26	0.89	0.67	1.08
77包装の職業	5	1	4	3	1	2	0.60	1.00	0.50
78その他の運搬等の職業	112	56	56	54	26	28	0.48	0.46	0.50
分類不能の職業	32	19	13	0			0.00	0.00	0.00