



平成27年12月25日公表

平成27年11月分

公共職業安定所業務取扱月報

福島労働局職業安定部

目 次

- 1. 概況
- 2. グラフでみる労働市場
- 3. 新規求人・新規求職の対前年同月増減率の推移
- 4. 雇用保険 受給資格決定件数・受給者実人員の推移
- 5. 一般職業紹介状況
- 6. 雇用保険業務概況
- 7. 職業別有効求職・有効求人バランスシート

本月報から抜粋して利用する場合には「公共職業安定所業務取扱月報から抜粋(または作成)」とご記入願います。

また、本月報に対するお問い合わせは福島労働局職業安定部(職業安定課地方労働市場情報官:電話024-529-5338)まで願います。

1. 概況 (学卒を除きパートを含む)

11月の新規求人数は、前年同月比で▲3.7%の減少となった。

新規求職申込件数は、前年同月比で▲11.1%の減少となった。

新規求人倍率(季節調整値)は1.84倍と前月を▲0.20ポイント下回り、前年同月(原数値)は0.17ポイント上回った。

また、有効求人倍率(季節調整値)は1.46倍と前月を0.01ポイント上回り前年同月(原数値)は0.21ポイント上回った。

■ 求人

新規求人数は14,519人で前年同月比▲3.7%(▲563人)の減少となった。

《対前年同月増減数順》

増加した主な産業と対前年同月増加率・増加数		減少した主な産業と対前年同月減少率・減少数		
サービス業	18.2% 409	卸売業、小売業	▲16.4%	▲384
医療、福祉	6.6% 136	製造業	▲19.1%	▲327
建設業	5.5% 112	複合サービス事業	▲64.0%	▲270
公務・その他	13.5% 107	宿泊業、飲食サービス業	▲13.3%	▲134

(規模別)

規模	前年同月比	規模	前年同月比
29人以下	▲1.4%	300人～499人	35.7%
30人～99人	▲6.3%	500人～999人	69.2%
100～299人	▲0.4%	1,000人以上	▲5.4%

新規求人のうち、一般は10,223人で前年同月2.5%(253人)の増加となり

パートタイムは4,296人で前年同月比▲16.0%(▲816人)の減少となった。

月間有効求人数は44,092人で前年同月比3.9%(1,666人)の増加となった。

■ 求職

新規求職申込件数は、6,596件で前年同月比▲11.1%(▲825件)の減少となった。

このうち45歳以上の者の割合は、38.0%(前年同月差3.1ポイント上昇)、雇用保険の一般受給資格決定者の割合は、20.6%(同、同水準)となった。

月間有効求職者数は27,549人で前年同月比▲9.4%(▲2,874人)減少となった。

このうち、45歳以上の者の割合は、41.2%(前年同月0.6ポイント上昇)、雇用保険の受給者実人員の割合は、20.9%(同▲2.9ポイント低下)を占めている。

■ 就職

就職件数は2,690件で前年同月比▲13.8%(▲432件)減少となった。

このうち、45歳以上の者の割合は、34.4%(前年同月差2.0ポイント上昇)となった。

■ 求人倍率

(原数値)

項目	当月	前月	前年同月	対前月差 (ポイント)	対前年同月差 (ポイント)
新規求人倍率(倍)	2.20	2.27	2.03	▲0.07	0.17
有効求人倍率(倍)	1.60	1.56	1.39	0.04	0.21

(季節調整値)

項目	当月	前月	前年同月	対前月差 (ポイント)	対前年同月差 (ポイント)
新規求人倍率(倍)	1.84	2.04	1.77	▲0.20	0.07
有効求人倍率(倍)	1.46	1.45	1.28	0.01	0.18

※求人倍率(季節調整値):平成25年12月以前は遡及改訂数値。

主要項目別推移

(各年11月分)

項目	22年11月	23年11月	24年11月	25年11月	26年11月	22年度比
新規求人数(人)	8,250	13,982	14,786	15,082	14,519	76.0%
月間有効求人数(人)	21,890	34,164	40,905	42,426	44,092	101.4%
新規求職申込件数(件)	10,005	9,697	8,233	7,421	6,596	▲34.1%
月間有効求職者数(人)	42,417	43,626	33,660	30,423	27,549	▲35.1%
就職件数(件)	3,355	3,938	3,467	3,122	2,690	▲19.8%

2. グラフでみる労働市場 (学卒を除きパートを含む)

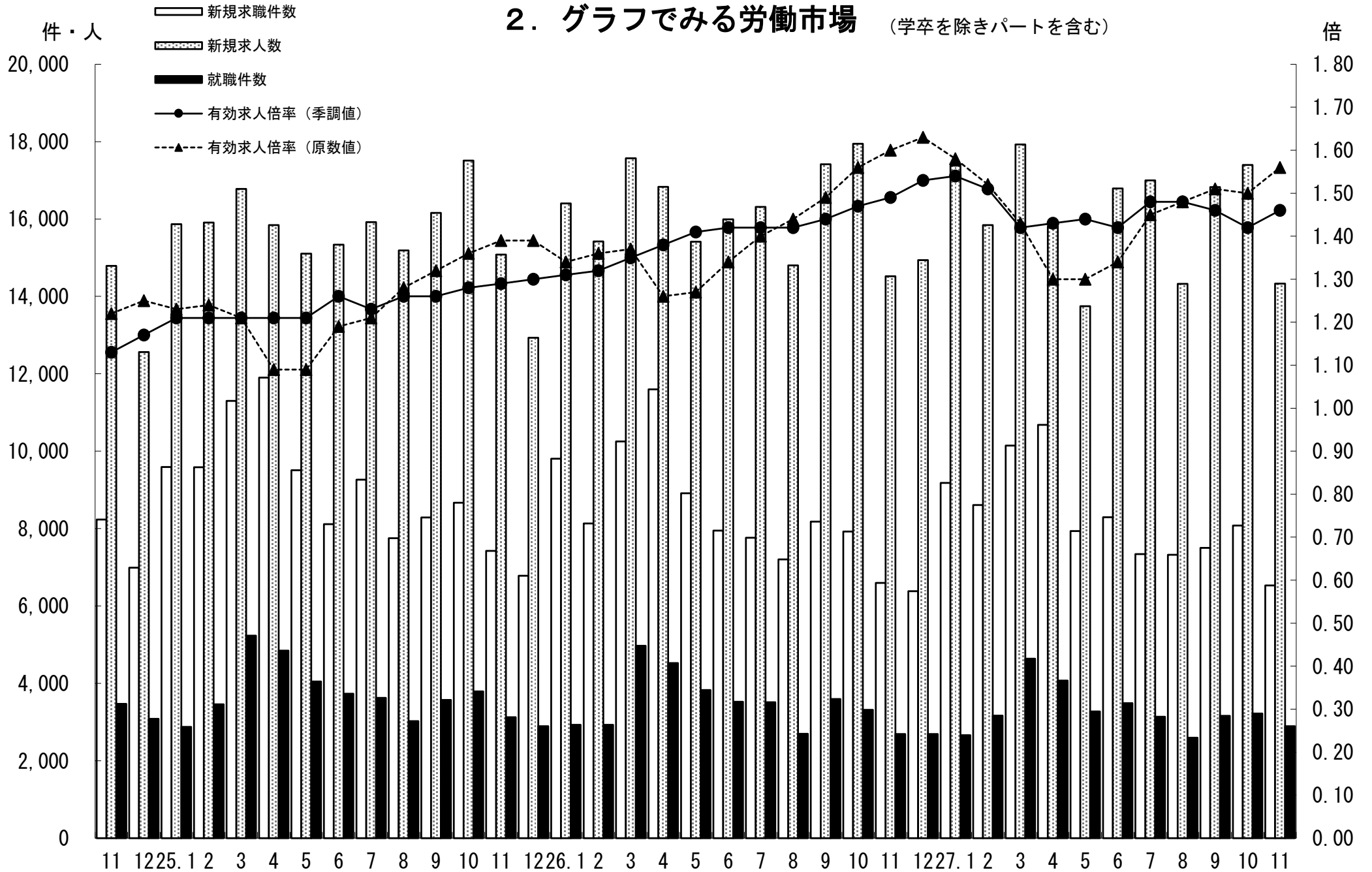

3. 新規求人・新規求職の対前年同月増減率の推移 (学卒を除きパートを含む)

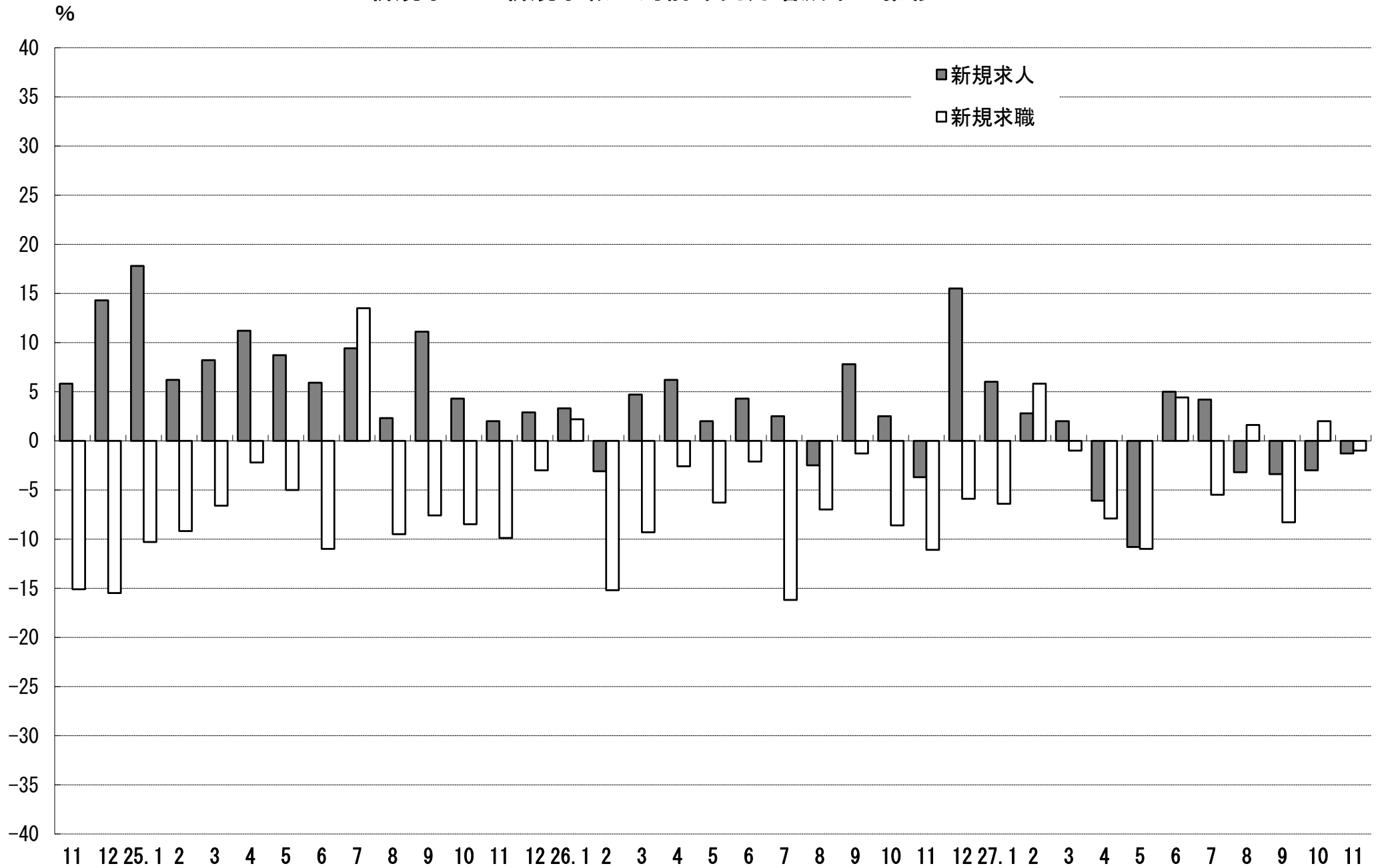

4. 雇用保険 受給資格決定件数・受給者実人員の推移

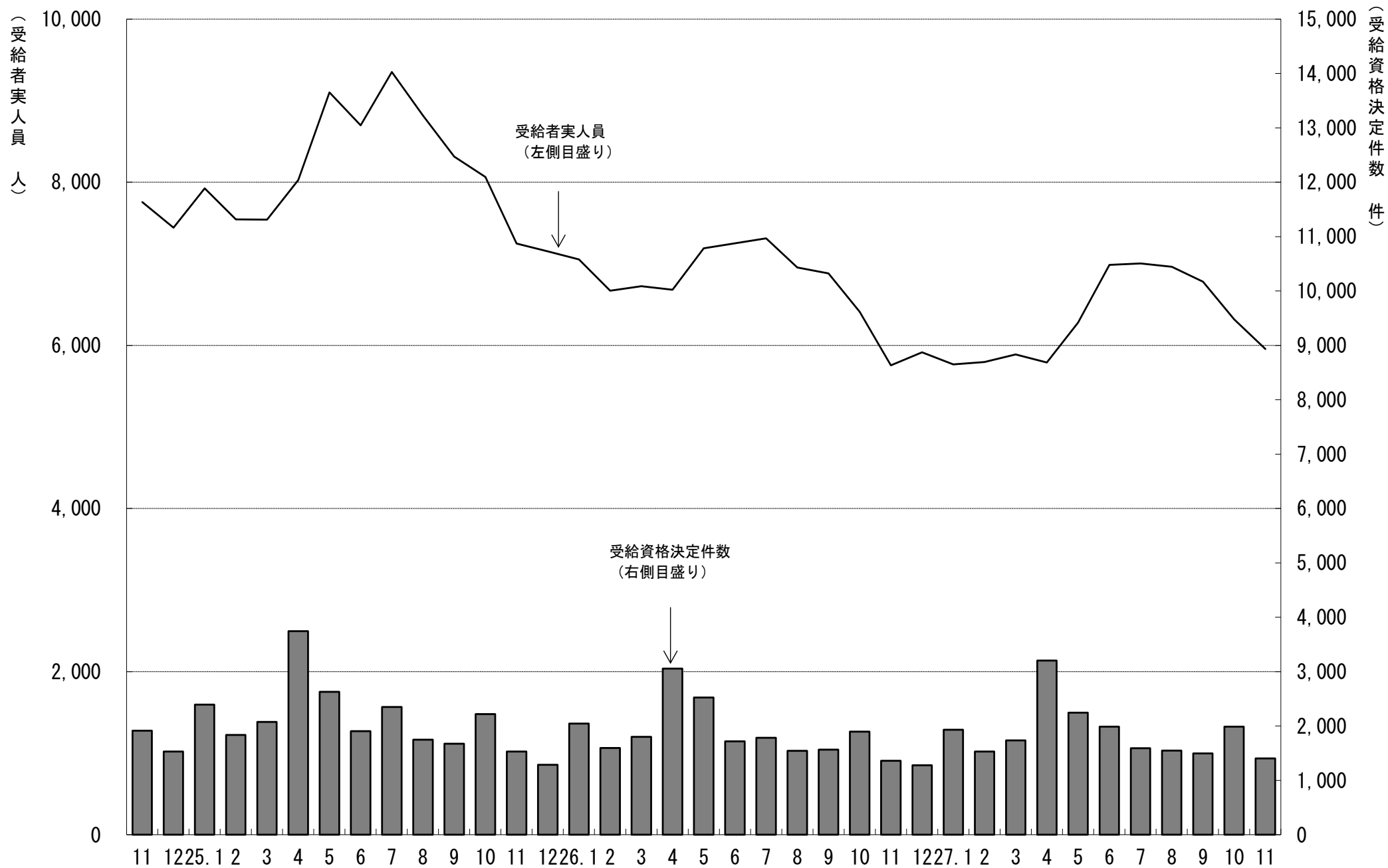

5. 一般職業紹介状況

(学卒を除きパートを含む)

平成27年11月分

項目別	安定所別	前年同月 (26年11月)	前月 (27年10月)	本月 (27年11月)	県北計						県中・県南			中通り計	会津計 会津若松	浜通り計	
					福島	二本松		郡山	白河	須賀川			平			相双	
求	新規求職申込件数(件)	6,596	8,080	6,530	1,250	281	1,531	1,381	457	488	2,326	3,857	1,064	1,212	397	1,609	
	うち 常用	6,463	8,053	6,375	1,232	280	1,512	1,375	418	486	2,279	3,791	979	1,211	394	1,605	
	うち 中高年齢者	2,507	2,839	2,625	436	109	545	521	224	197	942	1,487	448	484	206	690	
	雇用保険受給資格決定件数	1,361	1,987	1,403	318	55	373	252	101	86	439	812	222	288	80	368	
職	月間有効求職者数(人)	27,549	29,378	27,872	5,515	1,241	6,756	6,769	1,968	2,049	10,786	17,542	3,830	5,138	1,362	6,500	
	うち 常用	27,348	29,278	27,659	5,485	1,239	6,724	6,744	1,925	2,044	10,713	17,437	3,736	5,128	1,358	6,486	
	うち 中高年齢者	11,349	12,290	11,701	2,163	543	2,706	2,753	851	894	4,498	7,204	1,737	2,064	696	2,760	
	雇用保険受給者実人員	5,756	6,319	5,956	1,191	304	1,495	1,350	390	543	2,283	3,778	799	1,092	287	1,379	
求	新規求人数(人)	14,519	17,396	14,331	2,894	639	3,533	3,401	834	846	5,081	8,614	1,709	2,877	1,131	4,008	
	うち 常用	12,302	15,078	11,578	2,391	550	2,941	2,723	550	662	3,935	6,876	1,312	2,402	988	3,390	
	月間有効求人数	44,092	43,944	43,393	8,248	2,128	10,376	10,377	2,646	2,212	15,235	25,611	5,268	9,122	3,392	12,514	
就	就職件数(件)	2,690	3,221	2,893	542	146	688	544	200	206	950	1,638	468	589	198	787	
	うち 常用	2,379	2,915	2,623	488	134	622	490	182	194	866	1,488	435	525	175	700	
	うち 中高年齢者	926	1,139	984	180	47	227	182	68	55	305	532	169	200	83	283	
	うち (保)受給者	574	709	641	123	34	157	130	38	48	216	373	94	140	34	174	
	うち他県への就職件数	250	301	300	61	20	81	59	21	15	95	176	39	45	40	85	
充	充足数(人)	2,600	3,090	2,766	492	139	631	566	170	181	917	1,548	450	568	200	768	
	うち 常用	2,303	2,789	2,514	447	131	578	503	156	175	834	1,412	421	502	179	681	
	うち他県からの充足数	179	197	206	18	13	31	49	11	11	71	102	17	63	24	87	
比	新規求人倍率(倍)	1.92	1.93	1.97	2.32	2.27	2.31	2.46	1.82	1.73	2.18	2.23	1.61	2.37	2.85	2.49	
	有効求人倍率(倍)	1.49	1.42	1.46	1.50	1.71	1.54	1.53	1.34	1.08	1.41	1.46	1.38	1.78	2.49	1.93	
	就職率(%)	40.8	39.9	44.3	43.4	52.0	44.9	39.4	43.8	42.2	40.8	42.5	44.0	48.6	49.9	48.9	
	うち中高年齢者の就職率	36.9	40.1	37.5	41.3	43.1	41.7	34.9	30.4	27.9	32.4	35.8	37.7	41.3	40.3	41.0	
率	充足率(%)	17.9	17.8	19.3	17.0	21.8	17.9	16.6	20.4	21.4	18.0	18.0	26.3	19.7	17.7	19.2	

※県の有効求人倍率及び新規求人倍率は季節調整値、公共職業安定所の有効求人倍率及び新規求人倍率は原数値。
 ※就職率は新規求職者数ベース、充足率は新規求人数ベース
 ※雇用保険受給資格決定件数及び雇用保険受給者実人員の本月、前月、前年同月の合計欄には、運輸支局取扱分を含む。

6. 雇用保険業務概況

平成27年11月分

安定所別		24年度計	25年度計	26年度計	前年同月 (26年11月)	前月 (27年10月)	本月 (27年11月)	福	島	平	会津若松	郡	山	白	河	須賀川	二本松	相	双	運輸支局
項目別																				
適	新規適用事業所数	1,749	1,798	1,626	116	139	131	39	21	11	33	4	5	8	10	0				
	廃止事業所数	1,030	1,094	1,059	46	64	52	3	24	9	7	3	1	1	4	0				
	月末事業所数	31,916	32,633	32,983	32,976	33,602	33,681	6,269	6,313	5,218	7,036	2,239	2,081	1,456	3,069	0				
	資格取得者数	113,289	114,789	118,161	7,832	8,905	7,975	1,493	1,406	764	2,588	397	359	336	632	0				
	資格喪失者数	101,626	100,845	103,534	6,925	8,910	7,246	1,531	1,368	850	1,963	421	349	241	523	0				
	月末被保険者数	519,702	532,134	545,114	547,762	561,433	562,158	113,243	92,803	71,200	152,664	39,776	31,723	24,098	36,651	0				
	離職票交付枚数	60,147	59,179	58,159	3,816	4,831	3,950	704	700	598	1,066	266	207	136	273	0				
	うち高齢	1,814	2,122	2,649	167	216	175	38	40	17	41	1	15	4	19	0				
	うち特例	1,677	1,628	1,648	206	27	232	11	0	137	6	48	29	1	0	0				
	うち短時間	0	0	0	0	0	0	0	0	0	0	0	0	0	0	0				
給	受給資格決定件数	25,991	24,533	21,925	1,361	1,987	1,403	318	288	222	252	101	86	55	80	1				
	初回受給者数	21,458	20,653	17,910	1,186	1,228	1,270	285	253	175	285	73	80	61	58	0				
	受給者実人員	8,275	7,935	6,484	5,756	6,319	5,956	1,191	1,092	799	1,350	390	543	304	287	0				
	給付延日数	2,444,743	2,379,667	1,946,227	134,796	164,275	142,762	28,748	25,963	18,654	33,330	9,244	13,205	6,932	6,686	0				
	支給終了者数	16,508	15,136	13,475	1,024	1,251	1,036	215	206	142	221	60	83	52	57	0				
	支給金額(千円)	11,321,283	11,155,166	9,030,386	624,309	766,886	664,050	134,494	119,825	84,188	158,559	42,497	62,835	31,601	30,053	0				
	給付制限件数	10,417	10,784	10,377	798	872	850	176	168	132	198	61	45	32	38	0				
特	受給資格決定件数	1,760	1,673	1,654	108	3	124	12	0	62	5	38	6	1	0	0				
	受給者数	1,759	1,710	1,640	11	1	13	1	0	8	1	2	0	1	0	0				
	支給金額(千円)	315,805	306,566	296,548	2,036	157	2,296	223	0	1,382	153	349	0	189	0	0				
付例	給付制限件数	5	3	0	0	1	0	0	0	0	0	0	0	0	0	0				

※ 支給金額は千円未満四捨五入のため、県計とは一致しないことがある。

※ 年度計の適用事業所数、被保険者数は各年度3月末日現在の数

福島労働局 職業別(常用計)	27. 11月								
	有効求職			有効求人			有効求人倍率		
	計	一般	パート	計	一般	パート	計	一般	パート
職業計	27,659	20,062	7,597	37,573	26,659	10,914	1.36	1.33	1.44
A管理的職業	95	86	9	147	143	4	1.55	1.66	0.44
B専門的・技術的職業	2934	2,304	630	6,249	4,968	1,281	2.13	2.16	2.03
07開発技術者	140	134	6	317	317		2.26	2.37	0.00
08製造技術者	425	372	53	128	121	7	0.30	0.33	0.13
09建築・土木技術者等	144	132	12	900	895	5	6.25	6.78	0.42
10情報処理・通信技術者	204	198	6	302	292	10	1.48	1.47	1.67
11その他の技術者	34	33	1	48	43	5	1.41	1.30	5.00
12医師、薬剤師等	27	13	14	499	274	225	18.48	21.08	16.07
13保健師、助産師等	559	355	204	1,451	1,080	371	2.60	3.04	1.82
14医療技術者	129	86	43	443	331	112	3.43	3.85	2.60
15その他の保健医療	152	125	27	190	155	35	1.25	1.24	1.30
16社会福祉の専門的職業	587	416	171	1,193	938	255	2.03	2.25	1.49
22美術家、デザイナー等	134	119	15	114	83	31	0.85	0.70	2.07
05.06.17～21.23.24その他	399	321	78	664	439	225	1.66	1.37	2.88
C事務的職業	7730	5,712	2,018	3,379	2,356	1,023	0.44	0.41	0.51
25一般事務員	6776	4,939	1,837	2,354	1,641	713	0.35	0.33	0.39
26会計事務員	279	223	56	226	153	73	0.81	0.69	1.30
27生産関連事務員	228	194	34	368	251	117	1.61	1.29	3.44
28営業・販売関連事務員	321	272	49	254	196	58	0.79	0.72	1.18
29外勤事務員	13	8	5	25	11	14	1.92	1.38	2.80
30運輸・郵便事務	20	16	4	109	87	22	5.45	5.44	5.50
31事務用機器操作の職業	93	60	33	43	17	26	0.46	0.28	0.79
D販売の職業	2251	1,602	649	3,892	2,374	1,518	1.73	1.48	2.34
32商品販売の職業	1586	979	607	2,605	1,164	1,441	1.64	1.19	2.37
33販売類似の職業	40	30	10	76	68	8	1.90	2.27	0.80
34営業の職業	625	593	32	1,211	1,142	69	1.94	1.93	2.16
Eサービスの職業	3109	1,890	1,219	7,794	4,059	3,735	2.51	2.15	3.06
35家庭生活支援サービス	15	6	9	36	5	31	2.40	0.83	3.44
36介護サービスの職業	994	695	299	2,951	1,907	1,044	2.97	2.74	3.49
37保健医療サービス	174	121	53	390	281	109	2.24	2.32	2.06
38生活衛生サービス	159	111	48	502	327	175	3.16	2.95	3.65
39飲食物調理の職業	812	391	421	1,597	598	999	1.97	1.53	2.37
40接客・給仕の職業	650	384	266	1,819	676	1,143	2.80	1.76	4.30
41居住施設・ビルの管理	66	46	20	102	60	42	1.55	1.30	2.10
42その他のサービス	239	136	103	397	205	192	1.66	1.51	1.86
F保安の職業	159	135	24	1,467	1,127	340	9.23	8.35	14.17
G農林漁業の職業	200	152	48	288	241	47	1.44	1.59	0.98
H生産工程の職業	4547	3,673	874	4,909	3,953	956	1.08	1.08	1.09
49生産設備(金属)	56	52	4	44	44		0.79	0.85	0.00
50生産設備(金属除く)	84	79	5	47	41	6	0.56	0.52	1.20
51生産設備(機械)	132	114	18	72	62	10	0.55	0.54	0.56
52金属材料製造等	605	567	38	988	930	58	1.63	1.64	1.53
54製品製造・加工処理	1315	978	337	1,880	1,273	607	1.43	1.30	1.80
57機械組立の職業	1444	1,165	279	746	618	128	0.52	0.53	0.46
60機械整備・修理の職業	267	252	15	515	499	16	1.93	1.98	1.07
61製品検査(金属)	108	83	25	68	49	19	0.63	0.59	0.76
62製品検査(金属除く)	122	87	35	188	130	58	1.54	1.49	1.66
63機械検査の職業	195	116	79	133	99	34	0.68	0.85	0.43
64生産関連・生産類似	219	180	39	228	208	20	1.04	1.16	0.51
I輸送・機械運転の職業	1112	995	117	2,615	2,350	265	2.35	2.36	2.26
65鉄道運転の職業	2	2		1	1		0.50	0.50	
66自動車運転の職業	740	652	88	2,040	1,829	211	2.76	2.81	2.40
67船舶・航空機運転	0	0		0					
68その他の輸送の職業	109	101	8	76	67	9	0.70	0.66	1.13
69定置・建設機械運転	261	240	21	498	453	45	1.91	1.89	2.14
J建設・採掘の職業	1038	986	52	3,817	3,778	39	3.68	3.83	0.75
70建設躯体工事の職業	46	46		646	646		14.04	14.04	
71建設の職業	185	169	16	633	623	10	3.42	3.69	0.63
72電気工事の職業	135	130	5	437	432	5	3.24	3.32	1.00
73土木の職業	670	639	31	2,091	2,067	24	3.12	3.23	0.77
74採掘の職業	2	2		10	10		5.00	5.00	
K運搬・清掃等の職業	3868	2,126	1,742	3,016	1,310	1,706	0.78	0.62	0.98
75運搬の職業	925	735	190	1,021	707	314	1.10	0.96	1.65
76清掃の職業	757	285	472	1,348	349	999	1.78	1.22	2.12
77包装の職業	62	21	41	142	52	90	2.29	2.48	2.20
78その他の運搬等の職業	2124	1,085	1,039	505	202	303	0.24	0.19	0.29
分類不能の職業	616	401	215	0			0.00	0.00	0.00

福島所 職業別(常用計)	27.11月								
	有効求職			有効求人			有効求人倍率		
	計	一般	パート	計	一般	パート	計	一般	パート
職業計	5,485	4,050	1,435	7,269	4,947	2,322	1.33	1.22	1.62
A管理的職業	30	24	6	11	11	0	0.37	0.46	0.00
B専門的・技術的職業	606	462	144	1,256	959	297	2.07	2.08	2.06
07開発技術者	24	21	3	21	21	0	0.88	1.00	0.00
08製造技術者	65	59	6	30	28	2	0.46	0.47	0.33
09建築・土木技術者等	32	31	1	154	153	1	4.81	4.94	1.00
10情報処理・通信技術者	51	50	1	27	25	2	0.53	0.50	2.00
11その他の技術者	5	5	0	9	9	0	1.80	1.80	
12医師、薬剤師等	7	3	4	25	18	7	3.57	6.00	1.75
13保健師、助産師等	119	63	56	326	228	98	2.74	3.62	1.75
14医療技術者	26	19	7	88	67	21	3.38	3.53	3.00
15その他の保健医療	23	20	3	28	27	1	1.22	1.35	0.33
16社会福祉の専門的職業	122	77	45	284	227	57	2.33	2.95	1.27
22美術家、デザイナー等	33	31	2	20	18	2	0.61	0.58	1.00
05.06.17～21.23.24その他	99	83	16	244	138	106	2.46	1.66	6.63
C事務的職業	1810	1,360	450	938	674	264	0.52	0.50	0.59
25一般事務員	1619	1,209	410	726	532	194	0.45	0.44	0.47
26会計事務員	73	57	16	64	24	40	0.88	0.42	2.50
27生産関連事務員	41	36	5	55	44	11	1.34	1.22	2.20
28営業・販売関連事務員	54	45	9	60	52	8	1.11	1.16	0.89
29外勤事務員	2	1	1	6	2	4	3.00	2.00	4.00
30運輸・郵便事務	1	0	1	21	18	3	21.00		3.00
31事務用機器操作の職業	20	12	8	6	2	4	0.30	0.17	0.50
D販売の職業	445	315	130	727	426	301	1.63	1.35	2.32
32商品販売の職業	301	183	118	483	219	264	1.60	1.20	2.24
33販売類似の職業	11	7	4	18	11	7	1.64	1.57	1.75
34営業の職業	133	125	8	226	196	30	1.70	1.57	3.75
Eサービスの職業	655	430	225	1,612	842	770	2.46	1.96	3.42
35家庭生活支援サービス	5	1	4	14	1	13	2.80	1.00	3.25
36介護サービスの職業	213	153	60	580	361	219	2.72	2.36	3.65
37保健医療サービス	58	38	20	94	67	27	1.62	1.76	1.35
38生活衛生サービス	39	26	13	88	50	38	2.26	1.92	2.92
39飲食物調理の職業	164	92	72	305	175	130	1.86	1.90	1.81
40接客・給仕の職業	116	81	35	392	125	267	3.38	1.54	7.63
41居住施設・ビルの管理	10	8	2	16	9	7	1.60	1.13	3.50
42その他のサービス	50	31	19	123	54	69	2.46	1.74	3.63
F保安の職業	30	24	6	322	259	63	10.73	10.79	10.50
G農林漁業の職業	37	32	5	39	36	3	1.05	1.13	0.60
H生産工程の職業	730	595	135	709	570	139	0.97	0.96	1.03
49生産設備(金属)	10	9	1	8	8	0	0.80	0.89	0.00
50生産設備(金属除く)	22	18	4	13	13	0	0.59	0.72	0.00
51生産設備(機械)	29	24	5	2	2	0	0.07	0.08	0.00
52金属材料製造等	85	82	3	144	140	4	1.69	1.71	1.33
54製品製造・加工処理	227	161	66	337	226	111	1.48	1.40	1.68
57機械組立の職業	221	184	37	43	40	3	0.19	0.22	0.08
60機械整備・修理の職業	48	46	2	78	76	2	1.63	1.65	1.00
61製品検査(金属)	7	7	0	2	2	0	0.29	0.29	
62製品検査(金属除く)	20	17	3	34	17	17	1.70	1.00	5.67
63機械検査の職業	15	9	6	18	18	0	1.20	2.00	0.00
64生産関連・生産類似	46	38	8	30	28	2	0.65	0.74	0.25
I輸送・機械運転の職業	189	169	20	499	457	42	2.64	2.70	2.10
65鉄道運転の職業	1	1	0	0	0	0	0.00	0.00	
66自動車運転の職業	125	111	14	439	398	41	3.51	3.59	2.93
67船舶・航空機運転	0	0	0	0	0	0			
68その他の輸送の職業	20	17	3	5	5	0	0.25	0.29	0.00
69定置・建設機械運転	43	40	3	55	54	1	1.28	1.35	0.33
J建設・採掘の職業	175	169	6	513	510	3	2.93	3.02	0.50
70建設躯体工事の職業	11	11	0	84	84	0	7.64	7.64	
71建設の職業	32	31	1	68	68	0	2.13	2.19	0.00
72電気工事の職業	28	26	2	68	68	0	2.43	2.62	0.00
73土木の職業	104	101	3	292	289	3	2.81	2.86	1.00
74採掘の職業	0	0	0	1	1	0			
K運搬・清掃等の職業	617	361	256	643	203	440	1.04	0.56	1.72
75運搬の職業	145	122	23	166	116	50	1.14	0.95	2.17
76清掃の職業	117	51	66	370	64	306	3.16	1.25	4.64
77包装の職業	14	3	11	32	7	25	2.29	2.33	2.27
78その他の運搬等の職業	341	185	156	75	16	59	0.22	0.09	0.38
分類不能の職業	161	109	52	0	0	0	0.00	0.00	0.00

平所 職業別(常用計)	27.11月								
	有効求職			有効求人			有効求人倍率		
	計	一般	パート	計	一般	パート	計	一般	パート
職業計	5,128	3,557	1,571	7,934	5,573	2,361	1.55	1.57	1.50
A管理的職業	15	14	1	24	24		1.60	1.71	0.00
B専門的・技術的職業	568	430	138	1,233	999	234	2.17	2.32	1.70
07開発技術者	39	37	2	66	66		1.69	1.78	0.00
08製造技術者	85	75	10	28	28		0.33	0.37	0.00
09建築・土木技術者等	29	25	4	158	157	1	5.45	6.28	0.25
10情報処理・通信技術者	35	32	3	82	78	4	2.34	2.44	1.33
11その他の技術者	12	12	0	9	8	1	0.75	0.67	
12医師、薬剤師等	3	0	3	56	36	20	18.67		6.67
13保健師、助産師等	124	83	41	328	237	91	2.65	2.86	2.22
14医療技術者	18	11	7	120	88	32	6.67	8.00	4.57
15その他の保健医療	36	28	8	54	44	10	1.50	1.57	1.25
16社会福祉の専門的職業	114	77	37	195	150	45	1.71	1.95	1.22
22美術家、デザイナー等	18	14	4	17	14	3	0.94	1.00	0.75
05.06.17～21.23.24その他	55	36	19	120	93	27	2.18	2.58	1.42
C事務的職業	1364	962	402	611	409	202	0.45	0.43	0.50
25一般事務員	1194	823	371	413	266	147	0.35	0.32	0.40
26会計事務員	54	44	10	50	38	12	0.93	0.86	1.20
27生産関連事務員	35	31	4	64	41	23	1.83	1.32	5.75
28営業・販売関連事務員	56	48	8	51	40	11	0.91	0.83	1.38
29外勤事務員	3	2	1	3	1	2	1.00	0.50	2.00
30運輸・郵便事務	4	4		22	18	4	5.50	4.50	
31事務用機器操作の職業	18	10	8	8	5	3	0.44	0.50	0.38
D販売の職業	411	274	137	802	483	319	1.95	1.76	2.33
32商品販売の職業	295	166	129	523	210	313	1.77	1.27	2.43
33販売類似的職業	11	7	4	10	10		0.91	1.43	0.00
34営業の職業	105	101	4	269	263	6	2.56	2.60	1.50
Eサービスの職業	637	350	287	1,783	820	963	2.80	2.34	3.36
35家庭生活支援サービス	0			1		1			
36介護サービスの職業	185	114	71	732	416	316	3.96	3.65	4.45
37保健医療サービス	44	28	16	136	102	34	3.09	3.64	2.13
38生活衛生サービス	34	21	13	120	64	56	3.53	3.05	4.31
39飲食物調理の職業	168	73	95	385	102	283	2.29	1.40	2.98
40接客・給仕の職業	150	80	70	320	94	226	2.13	1.18	3.23
41居住施設・ビルの管理	14	11	3	20	14	6	1.43	1.27	2.00
42その他のサービス	42	23	19	69	28	41	1.64	1.22	2.16
F保安の職業	29	24	5	190	146	44	6.55	6.08	8.80
G農林漁業の職業	35	26	9	55	45	10	1.57	1.73	1.11
H生産工程の職業	773	610	163	1,116	918	198	1.44	1.50	1.21
49生産設備(金属)	7	7		1	1		0.14	0.14	
50生産設備(金属除く)	19	19		11	11		0.58	0.58	
51生産設備(機械)	11	9	2	15	5	10	1.36	0.56	5.00
52金属材料製造等	131	123	8	252	242	10	1.92	1.97	1.25
54製品製造・加工処理	258	202	56	425	300	125	1.65	1.49	2.23
57機械組立の職業	177	128	49	180	151	29	1.02	1.18	0.59
60機械整備・修理の職業	39	33	6	82	82		2.10	2.48	0.00
61製品検査(金属)	12	8	4	14	12	2	1.17	1.50	0.50
62製品検査(金属除く)	34	26	8	37	29	8	1.09	1.12	1.00
63機械検査の職業	44	19	25	51	41	10	1.16	2.16	0.40
64生産関連・生産類似	41	36	5	48	44	4	1.17	1.22	0.80
I輸送・機械運転の職業	263	232	31	535	470	65	2.03	2.03	2.10
65鉄道運転の職業	1	1		1	1		1.00	1.00	
66自動車運転の職業	170	148	22	397	340	57	2.34	2.30	2.59
67船舶・航空機運転	0			0					
68その他の輸送の職業	42	41	1	31	26	5	0.74	0.63	5.00
69定置・建設機械運転	50	42	8	106	103	3	2.12	2.45	0.38
J建設・採掘の職業	216	205	11	922	913	9	4.27	4.45	0.82
70建設躯体工事の職業	9	9		209	209		23.22	23.22	
71建設の職業	29	26	3	173	169	4	5.97	6.50	1.33
72電気工事の職業	31	31		115	115		3.71	3.71	
73土木の職業	147	139	8	425	420	5	2.89	3.02	0.63
74採掘の職業	0			0					
K運搬・清掃等の職業	693	350	343	663	346	317	0.96	0.99	0.92
75運搬の職業	149	119	30	247	178	69	1.66	1.50	2.30
76清掃の職業	151	48	103	259	72	187	1.72	1.50	1.82
77包装の職業	12	2	10	34	22	12	2.83	11.00	1.20
78その他の運搬等の職業	381	181	200	123	74	49	0.32	0.41	0.25
分類不能の職業	124	80	44	0			0.00	0.00	0.00

会津若松所 職業別(常用計)	27.11月								
	有効求職			有効求人			有効求人倍率		
	計	一般	パート	計	一般	パート	計	一般	パート
職業計	3,736	2,632	1,104	4,393	2,811	1,582	1.18	1.07	1.43
A管理的職業	19	18	1	10	10		0.53	0.56	0.00
B専門的・技術的職業	369	287	82	601	498	103	1.63	1.74	1.26
07開発技術者	17	17		20	20		1.18	1.18	
08製造技術者	43	34	9	7	7		0.16	0.21	0.00
09建築・土木技術者等	17	17	0	97	96	1	5.71	5.65	
10情報処理・通信技術者	21	20	1	29	29		1.38	1.45	0.00
11その他の技術者	5	5		0			0.00	0.00	
12医師、薬剤師等	4	0	4	4	3	1	1.00		0.25
13保健師、助産師等	99	69	30	169	142	27	1.71	2.06	0.90
14医療技術者	16	12	4	44	33	11	2.75	2.75	2.75
15その他の保健医療	17	16	1	14	13	1	0.82	0.81	1.00
16社会福祉の専門的職業	70	48	22	153	116	37	2.19	2.42	1.68
22美術家、デザイナー等	17	16	1	21	17	4	1.24	1.06	4.00
05.06.17～21.23.24その他	43	33	10	43	22	21	1.00	0.67	2.10
C事務的職業	949	697	252	336	226	110	0.35	0.32	0.44
25一般事務員	832	603	229	213	142	71	0.26	0.24	0.31
26会計事務員	33	25	8	21	17	4	0.64	0.68	0.50
27生産関連事務員	18	17	1	56	35	21	3.11	2.06	21.00
28営業・販売関連事務員	52	43	9	21	13	8	0.40	0.30	0.89
29外勤事務員	2	1	1	3	3		1.50	3.00	0.00
30運輸・郵便事務	2	2	0	13	10	3	6.50	5.00	
31事務用機器操作の職業	10	6	4	9	6	3	0.90	1.00	0.75
D販売の職業	293	191	102	635	325	310	2.17	1.70	3.04
32商品販売の職業	224	126	98	514	206	308	2.29	1.63	3.14
33販売類似の職業	4	4		11	10	1	2.75	2.50	
34営業の職業	65	61	4	110	109	1	1.69	1.79	0.25
Eサービスの職業	477	284	193	1,081	595	486	2.27	2.10	2.52
35家庭生活支援サービス	0			0					
36介護サービスの職業	125	88	37	340	230	110	2.72	2.61	2.97
37保健医療サービス	15	11	4	30	19	11	2.00	1.73	2.75
38生活衛生サービス	20	14	6	77	61	16	3.85	4.36	2.67
39飲食物調理の職業	139	77	62	214	92	122	1.54	1.19	1.97
40接客・給仕の職業	128	69	59	358	160	198	2.80	2.32	3.36
41居住施設・ビルの管理	7	5	2	28	11	17	4.00	2.20	8.50
42その他のサービス	43	20	23	34	22	12	0.79	1.10	0.52
F保安の職業	17	13	4	182	129	53	10.71	9.92	13.25
G農林漁業の職業	52	42	10	23	23		0.44	0.55	0.00
H生産工程の職業	639	519	120	563	430	133	0.88	0.83	1.11
49生産設備(金属)	2	2		2	2		1.00	1.00	
50生産設備(金属除く)	9	9		1	1		0.11	0.11	
51生産設備(機械)	6	6		3	3		0.50	0.50	
52金属材料製造等	99	96	3	113	100	13	1.14	1.04	4.33
54製品製造・加工処理	139	91	48	161	82	79	1.16	0.90	1.65
57機械組立の職業	300	245	55	148	118	30	0.49	0.48	0.55
60機械整備・修理の職業	34	34		72	71	1	2.12	2.09	
61製品検査(金属)	6	5	1	2	2		0.33	0.40	0.00
62製品検査(金属除く)	6	5	1	21	14	7	3.50	2.80	7.00
63機械検査の職業	20	12	8	10	7	3	0.50	0.58	0.38
64生産関連・生産類似	18	14	4	30	30		1.67	2.14	0.00
I輸送・機械運転の職業	158	139	19	241	169	72	1.53	1.22	3.79
65鉄道運転の職業	0			0					
66自動車運転の職業	111	97	14	154	119	35	1.39	1.23	2.50
67船舶・航空機運転	0			0					
68その他の輸送の職業	5	3	2	1	1		0.20	0.33	0.00
69定置・建設機械運転	42	39	3	86	49	37	2.05	1.26	12.33
J建設・採掘の職業	110	98	12	280	275	5	2.55	2.81	0.42
70建設躯体工事の職業	2	2		29	29		14.50	14.50	
71建設の職業	38	33	5	57	57		1.50	1.73	0.00
72電気工事の職業	17	16	1	39	39		2.29	2.44	0.00
73土木の職業	53	47	6	155	150	5	2.92	3.19	0.83
74採掘の職業	0			0					
K運搬・清掃等の職業	638	332	306	441	131	310	0.69	0.39	1.01
75運搬の職業	138	107	31	114	53	61	0.83	0.50	1.97
76清掃の職業	129	46	83	232	53	179	1.80	1.15	2.16
77包装の職業	9	2	7	9	3	6	1.00	1.50	0.86
78その他の運搬等の職業	362	177	185	86	22	64	0.24	0.12	0.35
分類不能の職業	15	12	3	0			0.00	0.00	0.00

郡山所 職業別(常用計)	27.11月								
	有効求職			有効求人			有効求人倍率		
	計	一般	パート	計	一般	パート	計	一般	パート
職業計	6,744	5,079	1,665	9,097	6,521	2,576	1.35	1.28	1.55
A管理的職業	13	12	1	69	65	4	5.31	5.42	4.00
B専門的・技術的職業	700	578	122	1,700	1,282	418	2.43	2.22	3.43
07開発技術者	24	24		132	132		5.50	5.50	
08製造技術者	82	74	8	36	31	5	0.44	0.42	0.63
09建築・土木技術者等	33	29	4	233	231	2	7.06	7.97	0.50
10情報処理・通信技術者	65	64	1	113	109	4	1.74	1.70	4.00
11その他の技術者	3	3		15	11	4	5.00	3.67	
12医師、薬剤師等	9	6	3	382	194	188	42.44	32.33	62.67
13保健師、助産師等	113	79	34	263	193	70	2.33	2.44	2.06
14医療技術者	40	28	12	77	57	20	1.93	2.04	1.67
15その他の保健医療	42	33	9	59	40	19	1.40	1.21	2.11
16社会福祉の専門的職業	122	92	30	255	181	74	2.09	1.97	2.47
22美術家、デザイナー等	49	43	6	39	27	12	0.80	0.63	2.00
05.06.17～21.23.24その他	118	103	15	96	76	20	0.81	0.74	1.33
C事務的職業	2,126	1,618	508	817	544	273	0.38	0.34	0.54
25一般事務員	1,856	1,399	457	554	379	175	0.30	0.27	0.38
26会計事務員	74	61	13	39	38	1	0.53	0.62	0.08
27生産関連事務員	58	48	10	104	54	50	1.79	1.13	5.00
28営業・販売関連事務員	98	81	17	64	48	16	0.65	0.59	0.94
29外勤事務員	3	1	2	9	2	7	3.00	2.00	3.50
30運輸・郵便事務	8	6	2	32	23	9	4.00	3.83	4.50
31事務用機器操作の職業	29	22	7	15		15	0.52	0.00	2.14
D販売の職業	655	507	148	1,003	783	220	1.53	1.54	1.49
32商品販売の職業	434	298	136	596	378	218	1.37	1.27	1.60
33販売類似的職業	8	7	1	30	30		3.75	4.29	0.00
34営業の職業	213	202	11	377	375	2	1.77	1.86	0.18
Eサービスの職業	638	396	242	1,940	1,072	868	3.04	2.71	3.59
35家庭生活支援サービス	6	3	3	16	1	15	2.67	0.33	5.00
36介護サービスの職業	217	155	62	700	485	215	3.23	3.13	3.47
37保健医療サービス	30	22	8	43	30	13	1.43	1.36	1.63
38生活衛生サービス	47	37	10	168	123	45	3.57	3.32	4.50
39飲食物調理の職業	150	67	83	417	142	275	2.78	2.12	3.31
40接客・給仕の職業	126	72	54	474	212	262	3.76	2.94	4.85
41居住施設・ビルの管理	19	14	5	18	9	9	0.95	0.64	1.80
42その他のサービス	43	26	17	104	70	34	2.42	2.69	2.00
F保安の職業	39	35	4	548	409	139	14.05	11.69	34.75
G農林漁業の職業	27	17	10	44	34	10	1.63	2.00	1.00
H生産工程の職業	1,046	879	167	880	669	211	0.84	0.76	1.26
49生産設備(金属)	6	6		0			0.00	0.00	
50生産設備(金属除く)	9	9		1	1		0.11	0.11	
51生産設備(機械)	49	43	6	17	17		0.35	0.40	0.00
52金属材料製造等	105	98	7	129	123	6	1.23	1.26	0.86
54製品製造・加工処理	307	230	77	329	191	138	1.07	0.83	1.79
57機械組立の職業	366	315	51	116	102	14	0.32	0.32	0.27
60機械整備・修理の職業	94	91	3	150	142	8	1.60	1.56	2.67
61製品検査(金属)	11	7	4	17	6	11	1.55	0.86	2.75
62製品検査(金属除く)	17	14	3	37	26	11	2.18	1.86	3.67
63機械検査の職業	38	28	10	40	21	19	1.05	0.75	1.90
64生産関連・生産類似	44	38	6	44	40	4	1.00	1.05	0.67
I輸送・機械運転の職業	210	192	18	503	457	46	2.40	2.38	2.56
65鉄道運転の職業	0	0		0					
66自動車運転の職業	137	121	16	436	392	44	3.18	3.24	2.75
67船舶・航空機運転	0			0					
68その他の輸送の職業	16	15	1	8	8		0.50	0.53	0.00
69定置・建設機械運転	57	56	1	59	57	2	1.04	1.02	2.00
J建設・採掘の職業	246	235	11	955	937	18	3.88	3.99	1.64
70建設躯体工事の職業	12	12		152	152		12.67	12.67	
71建設の職業	45	40	5	144	141	3	3.20	3.53	0.60
72電気工事の職業	34	33	1	73	68	5	2.15	2.06	5.00
73土木の職業	155	150	5	582	572	10	3.75	3.81	2.00
74採掘の職業	0			4	4				
K運搬・清掃等の職業	941	544	397	638	269	369	0.68	0.49	0.93
75運搬の職業	270	227	43	207	129	78	0.77	0.57	1.81
76清掃の職業	176	74	102	295	86	209	1.68	1.16	2.05
77包装の職業	12	4	8	31	7	24	2.58	1.75	3.00
78その他の運搬等の職業	483	239	244	105	47	58	0.22	0.20	0.24
分類不能の職業	103	66	37	0			0.00	0.00	0.00

白河所 職業別(常用計)	27.11月								
	有効求職			有効求人			有効求人倍率		
	計	一般	パート	計	一般	パート	計	一般	パート
職業計	1,925	1,329	596	2,013	1,495	518	1.05	1.12	0.87
A管理的職業	4	4		9	9		2.25	2.25	#DIV/0!
B専門的・技術的職業	227	174	53	330	273	57	1.45	1.57	1.08
07開発技術者	8	8		32	32		4.00	4.00	
08製造技術者	84	69	15	9	9		0.11	0.13	0.00
09建築・土木技術者等	9	7	2	35	35		3.89	5.00	0.00
10情報処理・通信技術者	8	8		8	8		1.00	1.00	
11その他の技術者	3	3		4	4		1.33	1.33	
12医師、薬剤師等	2	2		10	7	3	5.00	3.50	
13保健師、助産師等	25	14	11	101	75	26	4.04	5.36	2.36
14医療技術者	9	3	6	29	21	8	3.22	7.00	1.33
15その他の保健医療	8	7	1	7	5	2	0.88	0.71	2.00
16社会福祉の専門的職業	41	31	10	66	59	7	1.61	1.90	0.70
22美術家、デザイナー等	5	4	1	0			0.00	0.00	0.00
05.06.17~21.23.24その他	25	18	7	29	18	11	1.16	1.00	1.57
C事務的職業	441	304	137	141	98	43	0.32	0.32	0.31
25一般事務員	382	258	124	99	66	33	0.26	0.26	0.27
26会計事務員	16	11	5	4	4		0.25	0.36	0.00
27生産関連事務員	18	16	2	19	15	4	1.06	0.94	2.00
28営業・販売関連事務員	20	16	4	12	8	4	0.60	0.50	1.00
29外勤事務員	0			0					
30運輸・郵便事務	0	0		5	4	1			
31事務用機器操作の職業	5	3	2	2	1	1	0.40	0.33	0.50
D販売の職業	147	105	42	184	89	95	1.25	0.85	2.26
32商品販売の職業	110	69	41	124	34	90	1.13	0.49	2.20
33販売類似の職業	0			0					
34営業の職業	37	36	1	60	55	5	1.62	1.53	5.00
Eサービスの職業	204	113	91	325	161	164	1.59	1.42	1.80
35家庭生活支援サービス	0			2	1	1			
36介護サービスの職業	60	41	19	112	63	49	1.87	1.54	2.58
37保健医療サービス	7	5	2	29	22	7	4.14	4.40	3.50
38生活衛生サービス	5	2	3	9	2	7	1.80	1.00	2.33
39飲食物調理の職業	60	24	36	77	26	51	1.28	1.08	1.42
40接客・給仕の職業	47	29	18	75	40	35	1.60	1.38	1.94
41居住施設・ビルの管理	6	3	3	3	2	1	0.50	0.67	0.33
42その他のサービス	19	9	10	18	5	13	0.95	0.56	1.30
F保安の職業	10	10	0	78	60	18	7.80	6.00	#DIV/0!
G農林漁業の職業	26	17	9	31	29	2	1.19	1.71	0.22
H生産工程の職業	421	316	105	502	430	72	1.19	1.36	0.69
49生産設備(金属)	2	2		27	27		13.50	13.50	
50生産設備(金属除く)	3	3		6	6		2.00	2.00	
51生産設備(機械)	6	5	1	0			0.00	0.00	0.00
52金属材料製造等	64	57	7	91	82	9	1.42	1.44	1.29
54製品製造・加工処理	127	97	30	183	150	33	1.44	1.55	1.10
57機械組立の職業	117	81	36	105	85	20	0.90	1.05	0.56
60機械整備・修理の職業	15	12	3	30	28	2	2.00	2.33	0.67
61製品検査(金属)	18	14	4	16	13	3	0.89	0.93	0.75
62製品検査(金属除く)	22	12	10	19	15	4	0.86	1.25	0.40
63機械検査の職業	28	18	10	5	5		0.18	0.28	0.00
64生産関連・生産類似	19	15	4	20	19	1	1.05	1.27	0.25
I輸送・機械運転の職業	89	74	15	120	108	12	1.35	1.46	0.80
65鉄道運転の職業	0			0					
66自動車運転の職業	61	51	10	98	88	10	1.61	1.73	1.00
67船舶・航空機運転	0			0					
68その他の輸送の職業	10	9	1	2	2		0.20	0.22	0.00
69定置・建設機械運転	18	14	4	20	18	2	1.11	1.29	0.50
J建設・採掘の職業	40	37	3	153	152	1	3.83	4.11	0.33
70建設躯体工事の職業	5	5		28	28		5.60	5.60	
71建設の職業	11	9	2	37	37		3.36	4.11	0.00
72電気工事の職業	5	5		18	18		3.60	3.60	
73土木の職業	19	18	1	70	69	1	3.68	3.83	1.00
74採掘の職業	0			0					
K運搬・清掃等の職業	236	125	111	140	86	54	0.59	0.69	0.49
75運搬の職業	59	42	17	73	55	18	1.24	1.31	1.06
76清掃の職業	63	24	39	42	18	24	0.67	0.75	0.62
77包装の職業	3	1	2	7	6	1	2.33	6.00	0.50
78その他の運搬等の職業	111	58	53	18	7	11	0.16	0.12	0.21
分類不能の職業	80	50	30	0			0.00	0.00	0.00

須賀川所 職業別(常用計)	27.11月								
	有効求職			有効求人			有効求人倍率		
	計	一般	パート	計	一般	パート	計	一般	パート
職業計	2,044	1,561	483	1,933	1,486	447	0.95	0.95	0.93
A管理的職業	5	5		15	15		3.00	3.00	#DIV/0!
B専門的・技術的職業	195	164	31	339	292	47	1.74	1.78	1.52
07開発技術者	11	10	1	29	29		2.64	2.90	0.00
08製造技術者	29	28	1	9	9		0.31	0.32	0.00
09建築・土木技術者等	5	5		39	39		7.80	7.80	
10情報処理・通信技術者	10	10		17	17		1.70	1.70	
11その他の技術者	0			0					
12医師、薬剤師等	1	1		9	6	3	9.00	6.00	
13保健師、助産師等	28	17	11	65	54	11	2.32	3.18	1.00
14医療技術者	6	5	1	35	26	9	5.83	5.20	9.00
15その他の保健医療	13	11	2	9	9		0.69	0.82	0.00
16社会福祉の専門的職業	61	53	8	112	91	21	1.84	1.72	2.63
22美術家、デザイナー等	6	6		1	1		0.17	0.17	
05.06.17～21.23.24その他	25	18	7	14	11	3	0.56	0.61	0.43
C事務的職業	412	316	96	158	128	30	0.38	0.41	0.31
25一般事務員	336	252	84	90	67	23	0.27	0.27	0.27
26会計事務員	14	13	1	10	8	2	0.71	0.62	2.00
27生産関連事務員	31	24	7	29	27	2	0.94	1.13	0.29
28営業・販売関連事務員	21	20	1	19	19		0.90	0.95	0.00
29外勤事務員	1	1		1		1	1.00	0.00	
30運輸・郵便事務	1	1	0	7	5	2	7.00	5.00	
31事務用機器操作の職業	8	5	3	2	2		0.25	0.40	0.00
D販売の職業	124	95	29	176	78	98	1.42	0.82	3.38
32商品販売の職業	94	66	28	124	29	95	1.32	0.44	3.39
33販売類似の職業	1	1		2	2		2.00	2.00	
34営業の職業	29	28	1	50	47	3	1.72	1.68	3.00
Eサービスの職業	237	170	67	303	176	127	1.28	1.04	1.90
35家庭生活支援サービス	1		1	0			0.00		0.00
36介護サービスの職業	95	76	19	150	118	32	1.58	1.55	1.68
37保健医療サービス	10	8	2	24	16	8	2.40	2.00	4.00
38生活衛生サービス	8	7	1	13	7	6	1.63	1.00	6.00
39飲食物調理の職業	56	32	24	49	20	29	0.88	0.63	1.21
40接客・給仕の職業	41	27	14	52	7	45	1.27	0.26	3.21
41居住施設・ビルの管理	2	2		4	4		2.00	2.00	
42その他のサービス	24	18	6	11	4	7	0.46	0.22	1.17
F保安の職業	12	10	2	15	13	2	1.25	1.30	1.00
G農林漁業の職業	12	11	1	20	14	6	1.67	1.27	6.00
H生産工程の職業	447	363	84	375	311	64	0.84	0.86	0.76
49生産設備(金属)	4	4		1	1		0.25	0.25	
50生産設備(金属除く)	8	8		2	2		0.25	0.25	
51生産設備(機械)	14	10	4	2	2		0.14	0.20	0.00
52金属材料製造等	49	43	6	77	75	2	1.57	1.74	0.33
54製品製造・加工処理	154	124	30	143	109	34	0.93	0.88	1.13
57機械組立の職業	106	91	15	80	64	16	0.75	0.70	1.07
60機械整備・修理の職業	13	13		21	20	1	1.62	1.54	
61製品検査(金属)	38	28	10	4	4		0.11	0.14	0.00
62製品検査(金属除く)	13	8	5	10	9	1	0.77	1.13	0.20
63機械検査の職業	26	16	10	6	4	2	0.23	0.25	0.20
64生産関連・生産類似	22	18	4	29	21	8	1.32	1.17	2.00
I輸送・機械運転の職業	72	67	5	183	179	4	2.54	2.67	0.80
65鉄道運転の職業	0			0					
66自動車運転の職業	50	46	4	157	155	2	3.14	3.37	0.50
67船舶・航空機運転	0			0					
68その他の輸送の職業	11	11		18	16	2	1.64	1.45	
69定置・建設機械運転	11	10	1	8	8		0.73	0.80	0.00
J建設・採掘の職業	68	64	4	151	151		2.22	2.36	0.00
70建設躯体工事の職業	2	2		25	25		12.50	12.50	
71建設の職業	9	9		29	29		3.22	3.22	
72電気工事の職業	6	6		17	17		2.83	2.83	
73土木の職業	51	47	4	80	80		1.57	1.70	0.00
74採掘の職業	0			0					
K運搬・清掃等の職業	405	257	148	198	129	69	0.49	0.50	0.47
75運搬の職業	81	64	17	103	90	13	1.27	1.41	0.76
76清掃の職業	42	17	25	41	19	22	0.98	1.12	0.88
77包装の職業	5	4	1	18	3	15	3.60	0.75	15.00
78その他の運搬等の職業	277	172	105	36	17	19	0.13	0.10	0.18
分類不能の職業	55	39	16	0			0.00	0.00	0.00

相双所 職業別(常用計)	27.11月								
	有効求職			有効求人			有効求人倍率		
	計	一般	パート	計	一般	パート	計	一般	パート
職業計	1,358	956	402	3,072	2,415	657	2.26	2.53	1.63
A管理的職業	7	7		4	4		0.57	0.57	#DIV/0!
B専門的・技術的職業	142	109	33	500	425	75	3.52	3.90	2.27
07開発技術者	8	8		10	10		1.25	1.25	
08製造技術者	13	11	2	6	6		0.46	0.55	0.00
09建築・土木技術者等	14	13	1	116	116		8.29	8.92	0.00
10情報処理・通信技術者	6	6		10	10		1.67	1.67	
11その他の技術者	5	4	1	7	7		1.40	1.75	0.00
12医師、薬剤師等	1	1		10	8	2	10.00	8.00	
13保健師、助産師等	27	15	12	111	91	20	4.11	6.07	1.67
14医療技術者	7	5	2	21	17	4	3.00	3.40	2.00
15その他の保健医療	6	4	2	9	8	1	1.50	2.00	0.50
16社会福祉の専門的職業	28	19	9	80	74	6	2.86	3.89	0.67
22美術家、デザイナー等	1	1		16	6	10	16.00	6.00	
05.06.17~21.23.24その他	26	22	4	104	72	32	4.00	3.27	8.00
C事務的職業	344	243	101	228	168	60	0.66	0.69	0.59
25一般事務員	317	219	98	175	132	43	0.55	0.60	0.44
26会計事務員	3	2	1	20	10	10	6.67	5.00	10.00
27生産関連事務員	12	11	1	17	14	3	1.42	1.27	3.00
28営業・販売関連事務員	9	8	1	12	8	4	1.33	1.00	4.00
29外勤事務員	2	2		2	2		1.00	1.00	
30運輸・郵便事務	1	1	0	1	1		1.00	1.00	
31事務用機器操作の職業	0	0	0	1	1				
D販売の職業	91	55	36	206	109	97	2.26	1.98	2.69
32商品販売の職業	72	38	34	150	56	94	2.08	1.47	2.76
33販売類似の職業	1	1		4	4		4.00	4.00	
34営業の職業	18	16	2	52	49	3	2.89	3.06	1.50
Eサービスの職業	136	62	74	485	263	222	3.57	4.24	3.00
35家庭生活支援サービス	2	1	1	3	2	1	1.50	2.00	1.00
36介護サービスの職業	44	27	17	229	166	63	5.20	6.15	3.71
37保健医療サービス	4	4	0	20	15	5	5.00	3.75	
38生活衛生サービス	1	0	1	16	13	3	16.00		3.00
39飲食物調理の職業	49	12	37	103	21	82	2.10	1.75	2.22
40接客・給仕の職業	18	11	7	82	23	59	4.56	2.09	8.43
41居住施設・ビルの管理	8	3	5	12	10	2	1.50	3.33	0.40
42その他のサービス	10	4	6	20	13	7	2.00	3.25	1.17
F保安の職業	20	17	3	85	77	8	4.25	4.53	2.67
G農林漁業の職業	9	5	4	70	54	16	7.78	10.80	4.00
H生産工程の職業	227	181	46	471	402	69	2.07	2.22	1.50
49生産設備(金属)	12	12		5	5		0.42	0.42	
50生産設備(金属除く)	9	8	1	6	1	5	0.67	0.13	5.00
51生産設備(機械)	6	6		30	30		5.00	5.00	
52金属材料製造等	47	45	2	129	125	4	2.74	2.78	2.00
54製品製造・加工処理	56	35	21	159	114	45	2.84	3.26	2.14
57機械組立の職業	59	47	12	31	24	7	0.53	0.51	0.58
60機械整備・修理の職業	9	9	0	67	65	2	7.44	7.22	
61製品検査(金属)	9	7	2	11	8	3	1.22	1.14	1.50
62製品検査(金属除く)	7	3	4	17	14	3	2.43	4.67	0.75
63機械検査の職業	10	6	4	2	2		0.20	0.33	0.00
64生産関連・生産類似	3	3	0	14	14		4.67	4.67	
I輸送・機械運転の職業	87	80	7	301	289	12	3.46	3.61	1.71
65鉄道運転の職業	0			0					
66自動車運転の職業	57	51	6	167	155	12	2.93	3.04	2.00
67船舶・航空機運転	0			0					
68その他の輸送の職業	1	1		5	5		5.00	5.00	
69定置・建設機械運転	29	28	1	129	129		4.45	4.61	0.00
J建設・採掘の職業	125	121	4	547	546	1	4.38	4.51	0.25
70建設躯体工事の職業	3	3		48	48		16.00	16.00	
71建設の職業	15	15		79	78	1	5.27	5.20	
72電気工事の職業	6	5	1	72	72		12.00	14.40	0.00
73土木の職業	100	97	3	343	343		3.43	3.54	0.00
74採掘の職業	1	1		5	5		5.00	5.00	
K運搬・清掃等の職業	163	70	93	175	78	97	1.07	1.11	1.04
75運搬の職業	20	14	6	51	32	19	2.55	2.29	3.17
76清掃の職業	49	13	36	89	32	57	1.82	2.46	1.58
77包装の職業	3	3	0	8	1	7	2.67	0.33	
78その他の運搬等の職業	91	40	51	27	13	14	0.30	0.33	0.27
分類不能の職業	7	6	1	0			0.00	0.00	0.00

二本松所 職業別(常用計)	27.11月								
	有効求職			有効求人			有効求人倍率		
	計	一般	パート	計	一般	パート	計	一般	パート
職業計	1,239	898	341	1,862	1,411	451	1.50	1.57	1.32
A管理的職業	2	2		5	5		2.50	2.50	#DIV/0!
B専門的・技術的職業	127	100	27	290	240	50	2.28	2.40	1.85
07開発技術者	9	9		7	7		0.78	0.78	
08製造技術者	24	22	2	3	3		0.13	0.14	0.00
09建築・土木技術者等	5	5		68	68		13.60	13.60	
10情報処理・通信技術者	8	8		16	16		2.00	2.00	
11その他の技術者	1	1		4	4		4.00	4.00	
12医師、薬剤師等	0			3	2	1			
13保健師、助産師等	24	15	9	88	60	28	3.67	4.00	3.11
14医療技術者	7	3	4	29	22	7	4.14	7.33	1.75
15その他の保健医療	7	6	1	10	9	1	1.43	1.50	1.00
16社会福祉の専門的職業	29	19	10	48	40	8	1.66	2.11	0.80
22美術家、デザイナー等	5	4	1	0			0.00	0.00	0.00
05.06.17～21.23.24その他	8	8		14	9	5	1.75	1.13	
C事務的職業	284	212	72	150	109	41	0.53	0.51	0.57
25一般事務員	240	176	64	84	57	27	0.35	0.32	0.42
26会計事務員	12	10	2	18	14	4	1.50	1.40	2.00
27生産関連事務員	15	11	4	24	21	3	1.60	1.91	0.75
28営業・販売関連事務員	11	11		15	8	7	1.36	0.73	
29外勤事務員	0			1	1				
30運輸・郵便事務	3	2	1	8	8		2.67	4.00	0.00
31事務用機器操作の職業	3	2	1	0			0.00	0.00	0.00
D販売の職業	85	60	25	159	81	78	1.87	1.35	3.12
32商品販売の職業	56	33	23	91	32	59	1.63	0.97	2.57
33販売類似の職業	4	3	1	1	1		0.25	0.33	0.00
34営業の職業	25	24	1	67	48	19	2.68	2.00	19.00
Eサービスの職業	125	85	40	265	130	135	2.12	1.53	3.38
35家庭生活支援サービス	1	1		0			0.00	0.00	
36介護サービスの職業	55	41	14	108	68	40	1.96	1.66	2.86
37保健医療サービス	6	5	1	14	10	4	2.33	2.00	4.00
38生活衛生サービス	5	4	1	11	7	4	2.20	1.75	4.00
39飲食物調理の職業	26	14	12	47	20	27	1.81	1.43	2.25
40接客・給仕の職業	24	15	9	66	15	51	2.75	1.00	5.67
41居住施設・ビルの管理	0	0		1	1				
42その他のサービス	8	5	3	18	9	9	2.25	1.80	3.00
F保安の職業	2	2	0	47	34	13	23.50	17.00	#DIV/0!
G農林漁業の職業	2	2		6	6		3.00	3.00	#DIV/0!
H生産工程の職業	264	210	54	293	223	70	1.11	1.06	1.30
49生産設備(金属)	13	10	3	0			0.00	0.00	0.00
50生産設備(金属除く)	5	5		7	6	1	1.40	1.20	
51生産設備(機械)	11	11		3	3		0.27	0.27	
52金属材料製造等	25	23	2	53	43	10	2.12	1.87	5.00
54製品製造・加工処理	47	38	9	143	101	42	3.04	2.66	4.67
57機械組立の職業	98	74	24	43	34	9	0.44	0.46	0.38
60機械整備・修理の職業	15	14	1	15	15		1.00	1.07	0.00
61製品検査(金属)	7	7	0	2	2		0.29	0.29	
62製品検査(金属除く)	3	2	1	13	6	7	4.33	3.00	7.00
63機械検査の職業	14	8	6	1	1		0.07	0.13	0.00
64生産関連・生産類似	26	18	8	13	12	1	0.50	0.67	0.13
I輸送・機械運転の職業	44	42	2	233	221	12	5.30	5.26	6.00
65鉄道運転の職業	0			0					
66自動車運転の職業	29	27	2	192	182	10	6.62	6.74	5.00
67船舶・航空機運転	0	0		0					
68その他の輸送の職業	4	4		6	4	2	1.50	1.00	
69定置・建設機械運転	11	11	0	35	35		3.18	3.18	
J建設・採掘の職業	58	57	1	296	294	2	5.10	5.16	2.00
70建設躯体工事の職業	2	2		71	71		35.50	35.50	
71建設の職業	6	6		46	44	2	7.67	7.33	
72電気工事の職業	8	8		35	35		4.38	4.38	
73土木の職業	41	40	1	144	144		3.51	3.60	0.00
74採掘の職業	1	1		0			0.00	0.00	
K運搬・清掃等の職業	175	87	88	118	68	50	0.67	0.78	0.57
75運搬の職業	63	40	23	60	54	6	0.95	1.35	0.26
76清掃の職業	30	12	18	20	5	15	0.67	0.42	0.83
77包装の職業	4	2	2	3	3		0.75	1.50	0.00
78その他の運搬等の職業	78	33	45	35	6	29	0.45	0.18	0.64
分類不能の職業	71	39	32	0			0.00	0.00	0.00