



平成27年11月27日公表

平成27年10月分

公共職業安定所業務取扱月報

福島労働局職業安定部

目 次

- 1. 概況
- 2. グラフでみる労働市場
- 3. 新規求人・新規求職の対前年同月増減率の推移
- 4. 雇用保険 受給資格決定件数・受給者実人員の推移
- 5. 一般職業紹介状況
- 6. 雇用保険業務概況
- 7. 職業別有効求職・有効求人バランスシート

本報から抜粋して利用する場合には「公共職業安定所業務取扱月報から抜粋(または作成)」とご記入願います。

また、本報に対するお問い合わせは福島労働局職業安定部(職業安定課地方労働市場情報官:電話024-529-5338)まで願います。

1. 概況 (学卒を除きパートを含む)

10月の新規求人数は、前年同月比で ▲3.0%の減少となった。

新規求職申込件数は、前年同月比で 2.0%の増加となった。

新規求人倍率(季節調整値)は、1.93倍と前月を▲0.14ポイント下回り、

前年同月(原数値)は▲0.12ポイント下回った。

また、有効求人倍率(季節調整値)は1.42倍と前月を▲0.04ポイント下回り

前年同月(原数値)は▲0.06ポイント下回った。

■ 求人

新規求人数は17,396人で前年同月比▲3.0%(▲547人)の減少となった。

《対前年同月増減数順》

| 増加した主な産業と対前年同月増加率・増加数 | | | 減少した主な産業と対前年同月減少率・減少数 | | |
|-----------------------|-------|-----|-----------------------|--------|------|
| 製造業 | 12.2% | 225 | 建設業 | ▲14.2% | ▲391 |
| サービス業 | 6.5% | 188 | 生活関連サービス業、娯楽業 | ▲37.5% | ▲306 |
| 卸売、小売業 | 4.4% | 107 | 宿泊業、飲食サービス業 | ▲20.6% | ▲301 |
| 公務・その他 | 17.4% | 71 | 複合サービス事業 | ▲35.9% | ▲171 |

(規模別)

| 規 模 | 前年同月比 | 規 模 | 前年同月比 |
|----------|--------|-----------|--------|
| 29人以下 | 2.2% | 300人～499人 | ▲2.1% |
| 30人～99人 | ▲9.5% | 500人～999人 | ▲59.6% |
| 100～299人 | ▲11.1% | 1,000人以上 | 14.9% |

新規求人のうち、一般は11,920人で前年同月▲3.3%(▲401人)の減少となり

パートタイムは5,476人で前年同月比▲2.6%(▲146人)の減少となった。

月間有効求人数は43,944人で前年同月比3.4%(▲1,557人)の減少となった。

■ 求職

新規求職申込件数は、8,080件で前年同月比2.0%(159件)の増加となった。

このうち45歳以上の者の割合は、35.1%(前年同月差2.2ポイント低下)、雇用保険の一般受給資格決定者の割合は、24.6%(同0.6ポイント上昇)となった。

月間有効求職者数は29,378人で前年同月比0.8%(234人)増加となった。

このうち、45歳以上の者の割合は、41.8%(前年同月0.4ポイント上昇)、雇用保険の受給者実人員の割合は、21.5%(同▲0.5ポイント低下)を占めている。

■ 就職

就職件数は3,221件で前年同月比▲2.8%(▲94件)減少となった。

このうち、45歳以上の者の割合は、35.4%(前年同月差0.8ポイント低下)となった。

■ 求人倍率

(原数値)

| 項 目 | 当月 | 前月 | 前年同月 | 対前月差 (ポイント) | 対前年同月差 (ポイント) |
|------------|------|------|------|----------------|------------------|
| 新規求人倍率 (倍) | 2.15 | 2.24 | 2.27 | ▲0.09 | ▲0.12 |
| 有効求人倍率 (倍) | 1.50 | 1.51 | 1.56 | ▲0.01 | ▲0.06 |

(季節調整値)

| 項 目 | 当月 | 前月 | 前年同月 | 対前月差 (ポイント) | 対前年同月差 (ポイント) |
|------------|------|------|------|----------------|------------------|
| 新規求人倍率 (倍) | 1.93 | 2.07 | 2.04 | ▲0.14 | ▲0.11 |
| 有効求人倍率 (倍) | 1.42 | 1.46 | 1.47 | ▲0.04 | ▲0.05 |

※求人倍率(季節調整値):平成26年12月以前は遡及改訂数値。

主要項目別推移

(各年10月分)

| 項 目 | 23年10月 | 24年10月 | 25年10月 | 26年10月 | 27年10月 | 23年度比 |
|-------------|--------|--------|--------|--------|--------|--------|
| 新規求人数 (人) | 13,611 | 16,784 | 17,507 | 17,943 | 17,396 | 27.8% |
| 月間有効求人数 (人) | 33,694 | 41,536 | 43,686 | 45,501 | 43,944 | 30.4% |
| 新規求職申込件数(件) | 10,620 | 9,468 | 8,665 | 7,921 | 8,080 | ▲23.9% |
| 月間有効求職者数(人) | 44,845 | 36,150 | 32,117 | 29,144 | 29,378 | ▲34.5% |
| 就職件数 (件) | 4,232 | 3,921 | 3,791 | 3,315 | 3,221 | ▲23.9% |

2. グラフでみる労働市場 (学卒を除きパートを含む)

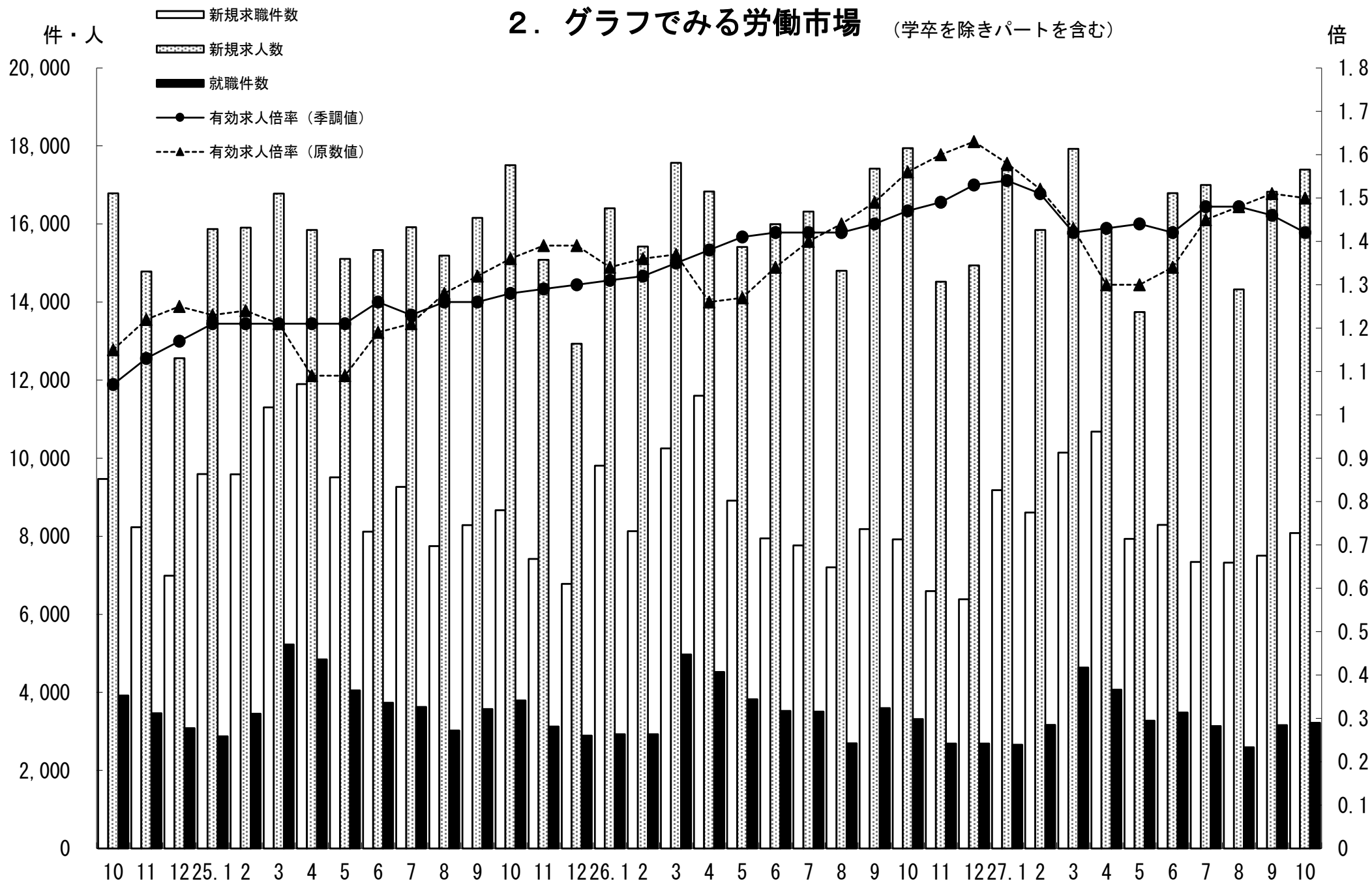

3. 新規求人・新規求職の対前年同月増減率の推移 (学卒を除きパートを含む)

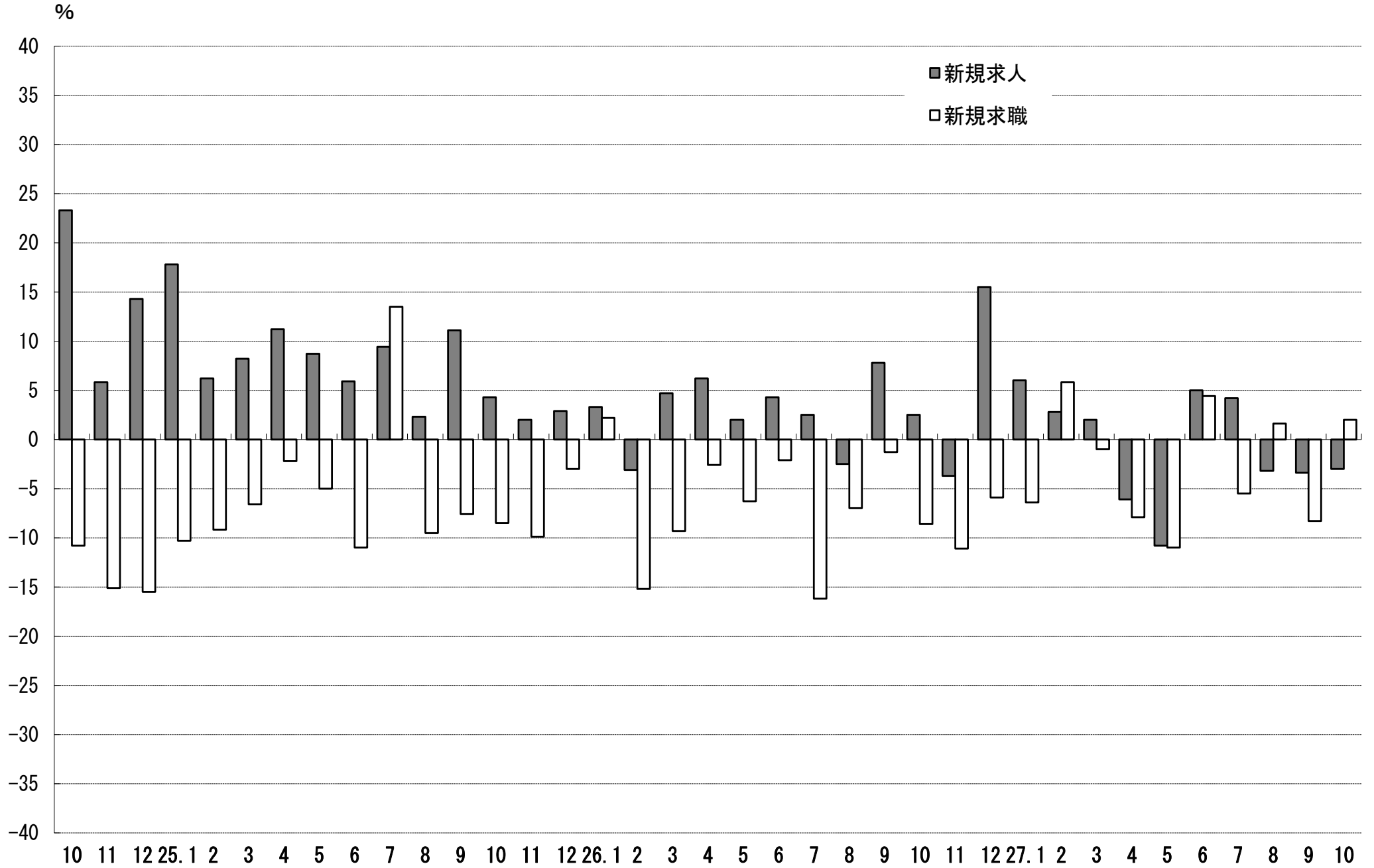

4. 雇用保険 受給資格決定件数・受給者実人員の推移

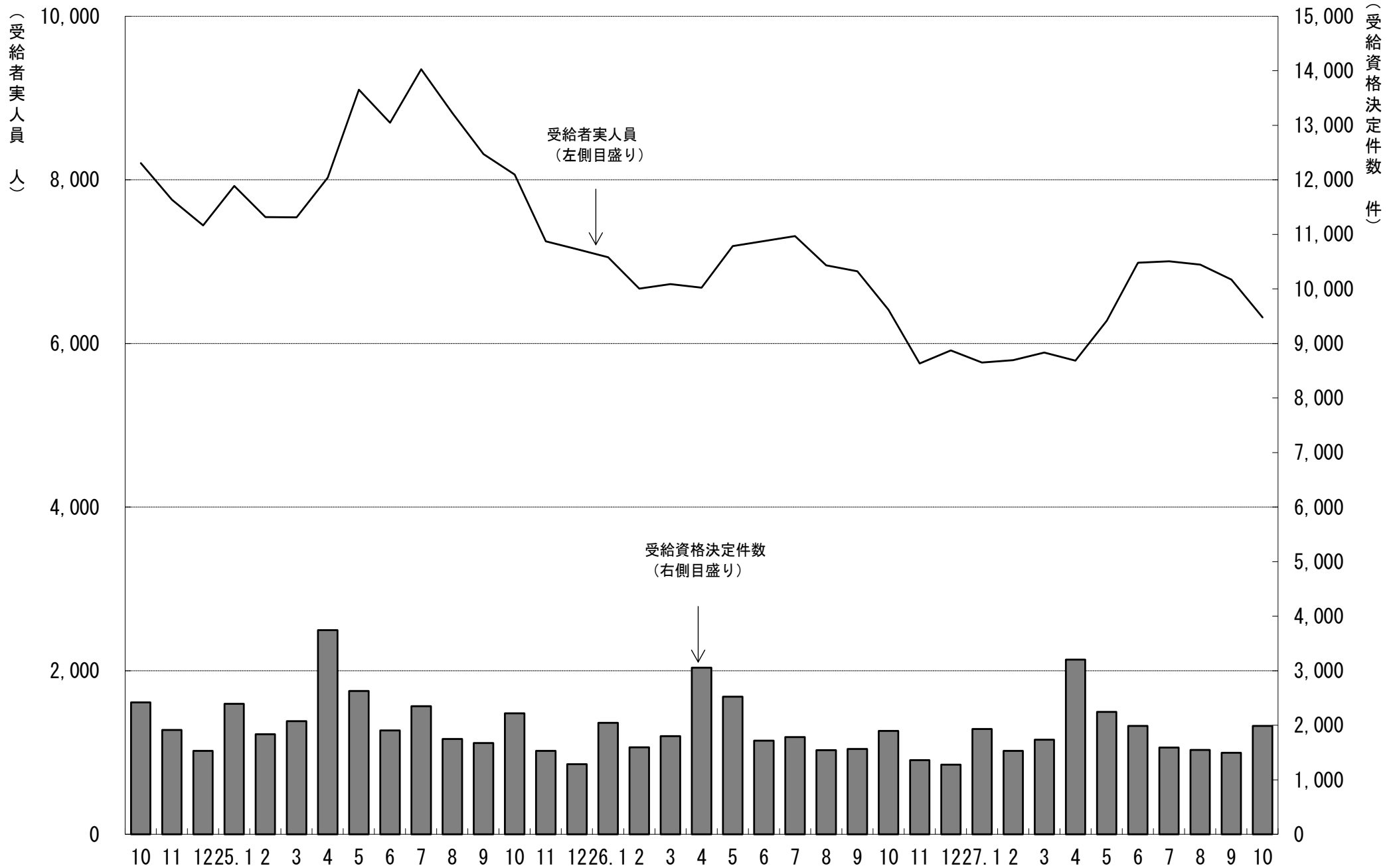

5. 一般職業紹介状況

(学卒を除きパートを含む)

平成27年10月分

| 項目別 | 安定所別 (26年10月) | 前年同月 (27年9月) | 前月 (27年10月) | 県北計 | | | | | | | 県中・県南 | | | 中通り計 | 会津計 | | 浜通り計 | |
|-----|------------------|-----------------|----------------|--------|-------|-------|--------|--------|-------|-------|--------|--------|-------|-------|-------|--------|------|--|
| | | | | 福島 | | 二本松 | | | | | | | | | 会津若松 | 平 | 相双 | |
| | | | | | | | | | | | | | | | | | | |
| 求 | 新規求職申込件数(件) | 7,921 | 7,503 | 8,080 | 1,556 | 348 | 1,904 | 1,969 | 512 | 520 | 3,001 | 4,905 | 1,126 | 1,614 | 435 | 2,049 | | |
| | うち 常用 | 7,877 | 7,469 | 8,053 | 1,550 | 348 | 1,898 | 1,964 | 511 | 519 | 2,994 | 4,892 | 1,117 | 1,609 | 435 | 2,044 | | |
| | うち 中高年齢者 | 2,970 | 2,865 | 2,839 | 517 | 130 | 647 | 606 | 187 | 178 | 971 | 1,618 | 465 | 576 | 180 | 756 | | |
| | 雇用保険受給資格決定件数 | 1,899 | 1,498 | 1,987 | 389 | 88 | 477 | 440 | 118 | 166 | 724 | 1,201 | 274 | 422 | 89 | 511 | | |
| 職 | 月間有効求職者数(人) | 29,144 | 29,187 | 29,378 | 5,764 | 1,316 | 7,080 | 7,262 | 1,986 | 2,112 | 11,360 | 18,440 | 3,989 | 5,492 | 1,457 | 6,949 | | |
| | うち 常用 | 29,028 | 29,077 | 29,278 | 5,743 | 1,313 | 7,056 | 7,235 | 1,980 | 2,109 | 11,324 | 18,380 | 3,965 | 5,478 | 1,455 | 6,933 | | |
| | うち 中高年齢者 | 11,933 | 12,546 | 12,290 | 2,254 | 611 | 2,865 | 2,952 | 809 | 934 | 4,695 | 7,560 | 1,836 | 2,195 | 699 | 2,894 | | |
| | 雇用保険受給者実人員 | 6,411 | 6,779 | 6,319 | 1,240 | 317 | 1,557 | 1,370 | 416 | 620 | 2,406 | 3,963 | 839 | 1,194 | 323 | 1,517 | | |
| 求 | 新規求人数(人) | 17,943 | 16,827 | 17,396 | 3,504 | 828 | 4,332 | 3,884 | 1,208 | 901 | 5,993 | 10,325 | 2,114 | 3,627 | 1,330 | 4,957 | | |
| | うち 常用 | 15,331 | 14,800 | 15,078 | 3,045 | 743 | 3,788 | 3,536 | 821 | 800 | 5,157 | 8,945 | 1,787 | 3,113 | 1,233 | 4,346 | | |
| | 月間有効求人数 | 45,501 | 43,949 | 43,944 | 8,226 | 2,155 | 10,381 | 10,318 | 2,759 | 2,118 | 15,195 | 25,576 | 5,645 | 9,180 | 3,543 | 12,723 | | |
| 就 | 就職件数(件) | 3,315 | 3,159 | 3,221 | 580 | 158 | 738 | 614 | 213 | 244 | 1,071 | 1,809 | 599 | 581 | 232 | 813 | | |
| | うち 常用 | 2,972 | 2,734 | 2,915 | 537 | 140 | 677 | 549 | 186 | 223 | 958 | 1,635 | 520 | 548 | 212 | 760 | | |
| | うち 中高年齢者 | 1,135 | 1,152 | 1,139 | 195 | 71 | 266 | 193 | 70 | 92 | 355 | 621 | 231 | 205 | 82 | 287 | | |
| | うち 受給者 | 695 | 696 | 709 | 151 | 45 | 196 | 137 | 37 | 60 | 234 | 430 | 110 | 124 | 45 | 169 | | |
| 充 | 充足数(人) | 3,222 | 3,077 | 3,090 | 545 | 152 | 697 | 641 | 211 | 184 | 1,036 | 1,733 | 556 | 555 | 246 | 801 | | |
| | うち 常用 | 2,881 | 2,665 | 2,789 | 499 | 139 | 638 | 567 | 183 | 172 | 922 | 1,560 | 482 | 520 | 227 | 747 | | |
| | うち他県からの充足数 | 234 | 237 | 197 | 32 | 6 | 38 | 43 | 3 | 11 | 57 | 95 | 14 | 52 | 36 | 88 | | |
| 比 | 新規求人倍率(倍) | 2.04 | 2.07 | 1.93 | 2.25 | 2.38 | 2.28 | 1.97 | 2.36 | 1.73 | 2.00 | 2.10 | 1.88 | 2.25 | 3.06 | 2.42 | | |
| | 有効求人倍率(倍) | 1.47 | 1.46 | 1.42 | 1.43 | 1.64 | 1.47 | 1.42 | 1.39 | 1.00 | 1.34 | 1.39 | 1.42 | 1.67 | 2.43 | 1.83 | | |
| | 就職率(%) | 41.9 | 42.1 | 39.9 | 37.3 | 45.4 | 38.8 | 31.2 | 41.6 | 46.9 | 35.7 | 36.9 | 53.2 | 36.0 | 53.3 | 39.7 | | |
| | うち中高年齢者の就職率 | 38.2 | 40.2 | 40.1 | 37.7 | 54.6 | 41.1 | 31.8 | 37.4 | 51.7 | 36.6 | 38.4 | 49.7 | 35.6 | 45.6 | 38.0 | | |
| 率 | 充足率(%) | 18.0 | 18.3 | 17.8 | 15.6 | 18.4 | 16.1 | 16.5 | 17.5 | 20.4 | 17.3 | 16.8 | 26.3 | 15.3 | 18.5 | 16.2 | | |

※県の有効求人倍率及び新規求人倍率は季節調整値、公共職業安定所の有効求人倍率及び新規求人倍率は原数値。

※就職率は新規求職者数ベース、充足率は新規求人数ベース

※雇用保険受給資格決定件数及び雇用保険受給者実人員の本月、前月、前年同月の合計欄には、運輸支局取扱分を含む。

6.雇用保険業務概況

平成27年10月分

| 安定所別 項目別 | | 24年度計 | 25年度計 | 26年度計 | 前年同月 (26年10月) | 前月 (27年9月) | 本月 (27年10月) | 福 島 | 平 | 会津若松 | 郡 | 山 白 | 河 須 賀 川 | 二 本 松 相 | 双 運 輸 支 局 | |
|-------------|----------|------------|------------|-----------|------------------|---------------|----------------|---------|---------|--------|---------|--------|---------|---------|-----------|----|
| | | 適 | 新規適用事業所数 | 1,749 | 1,798 | 1,626 | 128 | 129 | 139 | 36 | 27 | 9 | 35 | 7 | 4 | 12 |
| | 廃止事業所数 | 1,030 | 1,094 | 1,059 | 54 | 266 | 64 | 9 | 8 | 19 | 15 | 1 | 3 | 1 | 8 | 0 |
| | 月末事業所数 | 31,916 | 32,633 | 32,983 | 32,906 | 33,525 | 33,602 | 6,233 | 6,314 | 5,215 | 7,012 | 2,237 | 2,078 | 1,449 | 3,064 | 0 |
| | 資格取得者数 | 113,289 | 114,789 | 118,161 | 9,645 | 7,589 | 8,905 | 1,694 | 1,715 | 996 | 2,469 | 472 | 455 | 329 | 775 | 0 |
| | 資格喪失者数 | 101,626 | 100,845 | 103,534 | 8,561 | 7,452 | 8,910 | 1,779 | 1,578 | 1,012 | 2,652 | 513 | 425 | 343 | 608 | 0 |
| | 月末被保険者数 | 519,702 | 532,134 | 545,114 | 545,586 | 561,525 | 561,433 | 113,250 | 92,697 | 71,285 | 152,076 | 39,801 | 31,714 | 23,992 | 36,618 | 0 |
| 用 | 離職票交付枚数 | 60,147 | 59,179 | 58,159 | 4,761 | 4,110 | 4,831 | 935 | 819 | 618 | 1,420 | 301 | 240 | 216 | 282 | 0 |
| | うち高齢 | 1,814 | 2,122 | 2,649 | 243 | 186 | 216 | 42 | 40 | 29 | 48 | 20 | 14 | 9 | 14 | 0 |
| | うち特例 | 1,677 | 1,628 | 1,648 | 29 | 3 | 27 | 0 | 0 | 22 | 1 | 2 | 2 | 0 | 0 | 0 |
| | うち短時間 | 0 | 0 | 0 | 0 | 0 | 0 | 0 | 0 | 0 | 0 | 0 | 0 | 0 | 0 | 0 |
| 給 一 | 受給資格決定件数 | 25,991 | 24,533 | 21,925 | 1,899 | 1,498 | 1,987 | 389 | 422 | 274 | 440 | 118 | 166 | 88 | 89 | 1 |
| | 初回受給者数 | 21,458 | 20,653 | 17,910 | 1,376 | 1,352 | 1,228 | 239 | 246 | 181 | 248 | 73 | 126 | 51 | 64 | 0 |
| | 受給者実人員 | 8,275 | 7,935 | 6,484 | 6,411 | 6,779 | 6,319 | 1,240 | 1,194 | 839 | 1,370 | 416 | 620 | 317 | 323 | 0 |
| | 給付延日数 | 2,444,743 | 2,379,667 | 1,946,227 | 170,934 | 178,601 | 164,275 | 34,098 | 30,424 | 20,616 | 35,906 | 10,556 | 16,671 | 8,079 | 7,925 | 0 |
| | 支給終了者数 | 16,508 | 15,136 | 13,475 | 1,270 | 1,308 | 1,251 | 246 | 258 | 186 | 256 | 90 | 96 | 56 | 63 | 0 |
| | 支給金額(千円) | 11,321,283 | 11,155,166 | 9,030,386 | 791,654 | 842,836 | 766,886 | 160,036 | 140,311 | 94,421 | 170,327 | 48,556 | 79,975 | 37,004 | 36,256 | 0 |
| | 給付制限件数 | 10,417 | 10,784 | 10,377 | 902 | 881 | 872 | 163 | 220 | 103 | 195 | 49 | 62 | 39 | 40 | 1 |
| 付 例 | 受給資格決定件数 | 1,760 | 1,673 | 1,654 | 6 | 0 | 3 | 0 | 0 | 2 | 0 | 1 | 0 | 0 | 0 | 0 |
| | 受給者数 | 1,759 | 1,710 | 1,640 | 0 | 1 | 1 | 1 | 0 | 0 | 0 | 0 | 0 | 0 | 0 | 0 |
| | 支給金額(千円) | 315,805 | 306,566 | 296,548 | 0 | 177 | 157 | 157 | 0 | 0 | 0 | 0 | 0 | 0 | 0 | 0 |
| | 給付制限件数 | 5 | 3 | 0 | 0 | 0 | 1 | 1 | 0 | 0 | 0 | 0 | 0 | 0 | 0 | 0 |

※ 支給金額は千円未満四捨五入のため、県計とは一致しないことがある。

※ 年度計の適用事業所数、被保険者数は各年度3月末日現在の数

| 福島労働局 職業別(常用計) | 27.10月 | | | | | | | | |
|----------------------|--------|--------|-------|--------|--------|--------|--------|-------|-------|
| | 有効求職 | | | 有効求人 | | | 有効求人倍率 | | |
| | 計 | 一般 | パート | 計 | 一般 | パート | 計 | 一般 | パート |
| 職業計 | 29,278 | 21,124 | 8,154 | 39,002 | 27,766 | 11,236 | 1.33 | 1.31 | 1.38 |
| A管理的職業 | 103 | 91 | 12 | 98 | 95 | 3 | 0.95 | 1.04 | 0.25 |
| B専門的・技術的職業 | 3068 | 2,390 | 678 | 6,390 | 5,082 | 1,308 | 2.08 | 2.13 | 1.93 |
| 07開発技術者 | 143 | 136 | 7 | 318 | 317 | 1 | 2.22 | 2.33 | 0.14 |
| 08製造技術者 | 425 | 378 | 47 | 149 | 143 | 6 | 0.35 | 0.38 | 0.13 |
| 09建築・土木技術者等 | 159 | 145 | 14 | 932 | 921 | 11 | 5.86 | 6.35 | 0.79 |
| 10情報処理・通信技術者 | 218 | 212 | 6 | 295 | 284 | 11 | 1.35 | 1.34 | 1.83 |
| 11その他の技術者 | 30 | 29 | 1 | 48 | 46 | 2 | 1.60 | 1.59 | 2.00 |
| 12医師、薬剤師等 | 31 | 13 | 18 | 489 | 270 | 219 | 15.77 | 20.77 | 12.17 |
| 13保健師、助産師等 | 609 | 380 | 229 | 1,509 | 1,122 | 387 | 2.48 | 2.95 | 1.69 |
| 14医療技術者 | 130 | 87 | 43 | 461 | 332 | 129 | 3.55 | 3.82 | 3.00 |
| 15その他の保健医療 | 169 | 135 | 34 | 189 | 151 | 38 | 1.12 | 1.12 | 1.12 |
| 16社会福祉の専門的職業 | 585 | 407 | 178 | 1,245 | 976 | 269 | 2.13 | 2.40 | 1.51 |
| 22美術家、デザイナー等 | 138 | 124 | 14 | 122 | 87 | 35 | 0.88 | 0.70 | 2.50 |
| 05.06.17～21.23.24その他 | 431 | 344 | 87 | 633 | 433 | 200 | 1.47 | 1.26 | 2.30 |
| C事務的職業 | 8182 | 6,022 | 2,160 | 3,560 | 2,482 | 1,078 | 0.44 | 0.41 | 0.50 |
| 25一般事務員 | 7201 | 5,239 | 1,962 | 2,435 | 1,683 | 752 | 0.34 | 0.32 | 0.38 |
| 26会計事務員 | 287 | 223 | 64 | 255 | 173 | 82 | 0.89 | 0.78 | 1.28 |
| 27生産関連事務員 | 234 | 198 | 36 | 410 | 283 | 127 | 1.75 | 1.43 | 3.53 |
| 28営業・販売関連事務員 | 328 | 279 | 49 | 274 | 214 | 60 | 0.84 | 0.77 | 1.22 |
| 29外勤事務員 | 11 | 6 | 5 | 17 | 7 | 10 | 1.55 | 1.17 | 2.00 |
| 30運輸・郵便事務 | 23 | 17 | 6 | 116 | 92 | 24 | 5.04 | 5.41 | 4.00 |
| 31事務用機器操作の職業 | 98 | 60 | 38 | 53 | 30 | 23 | 0.54 | 0.50 | 0.61 |
| D販売の職業 | 2441 | 1,716 | 725 | 4,020 | 2,417 | 1,603 | 1.65 | 1.41 | 2.21 |
| 32商品販売の職業 | 1707 | 1,027 | 680 | 2,713 | 1,169 | 1,544 | 1.59 | 1.14 | 2.27 |
| 33販売類似の職業 | 44 | 33 | 11 | 76 | 66 | 10 | 1.73 | 2.00 | 0.91 |
| 34営業の職業 | 690 | 656 | 34 | 1,231 | 1,182 | 49 | 1.78 | 1.80 | 1.44 |
| Eサービスの職業 | 3322 | 1,984 | 1,338 | 8,190 | 4,343 | 3,847 | 2.47 | 2.19 | 2.88 |
| 35家庭生活支援サービス | 10 | 6 | 4 | 32 | 6 | 26 | 3.20 | 1.00 | 6.50 |
| 36介護サービスの職業 | 1030 | 704 | 326 | 3,169 | 2,076 | 1,093 | 3.08 | 2.95 | 3.35 |
| 37保健医療サービス | 188 | 131 | 57 | 403 | 295 | 108 | 2.14 | 2.25 | 1.89 |
| 38生活衛生サービス | 187 | 130 | 57 | 534 | 332 | 202 | 2.86 | 2.55 | 3.54 |
| 39飲食物調理の職業 | 887 | 408 | 479 | 1,686 | 649 | 1,037 | 1.90 | 1.59 | 2.16 |
| 40接客・給仕の職業 | 709 | 416 | 293 | 1,816 | 687 | 1,129 | 2.56 | 1.65 | 3.85 |
| 41居住施設・ビルの管理 | 55 | 40 | 15 | 112 | 64 | 48 | 2.04 | 1.60 | 3.20 |
| 42その他のサービス | 256 | 149 | 107 | 438 | 234 | 204 | 1.71 | 1.57 | 1.91 |
| F保安の職業 | 166 | 141 | 25 | 1,512 | 1,188 | 324 | 9.11 | 8.43 | 12.96 |
| G農林漁業の職業 | 216 | 154 | 62 | 299 | 247 | 52 | 1.38 | 1.60 | 0.84 |
| H生産工程の職業 | 4812 | 3,911 | 901 | 5,176 | 4,212 | 964 | 1.08 | 1.08 | 1.07 |
| 49生産設備(金属) | 53 | 49 | 4 | 38 | 38 | | 0.72 | 0.78 | 0.00 |
| 50生産設備(金属除く) | 103 | 97 | 6 | 66 | 56 | 10 | 0.64 | 0.58 | 1.67 |
| 51生産設備(機械) | 143 | 126 | 17 | 62 | 52 | 10 | 0.43 | 0.41 | 0.59 |
| 52金属材料製造等 | 623 | 586 | 37 | 1,056 | 992 | 64 | 1.70 | 1.69 | 1.73 |
| 54製品製造・加工処理 | 1402 | 1,046 | 356 | 1,937 | 1,338 | 599 | 1.38 | 1.28 | 1.68 |
| 57機械組立の職業 | 1529 | 1,243 | 286 | 773 | 662 | 111 | 0.51 | 0.53 | 0.39 |
| 60機械整備・修理の職業 | 276 | 258 | 18 | 562 | 546 | 16 | 2.04 | 2.12 | 0.89 |
| 61製品検査(金属) | 113 | 90 | 23 | 71 | 51 | 20 | 0.63 | 0.57 | 0.87 |
| 62製品検査(金属除く) | 130 | 94 | 36 | 213 | 137 | 76 | 1.64 | 1.46 | 2.11 |
| 63機械検査の職業 | 206 | 125 | 81 | 145 | 108 | 37 | 0.70 | 0.86 | 0.46 |
| 64生産関連・生産類似 | 234 | 197 | 37 | 253 | 232 | 21 | 1.08 | 1.18 | 0.57 |
| I輸送・機械運転の職業 | 1206 | 1,084 | 122 | 2,701 | 2,398 | 303 | 2.24 | 2.21 | 2.48 |
| 65鉄道運転の職業 | 2 | 2 | | 2 | 2 | | 1.00 | 1.00 | |
| 66自動車運転の職業 | 820 | 725 | 95 | 2,135 | 1,887 | 248 | 2.60 | 2.60 | 2.61 |
| 67船舶・航空機運転 | 0 | 0 | | 0 | | | | | |
| 68その他の輸送の職業 | 119 | 111 | 8 | 79 | 70 | 9 | 0.66 | 0.63 | 1.13 |
| 69定置・建設機械運転 | 265 | 246 | 19 | 485 | 439 | 46 | 1.83 | 1.78 | 2.42 |
| J建設・採掘の職業 | 1065 | 1,009 | 56 | 3,999 | 3,954 | 45 | 3.75 | 3.92 | 0.80 |
| 70建設躯体工事の職業 | 42 | 42 | | 638 | 638 | | 15.19 | 15.19 | |
| 71建設の職業 | 193 | 177 | 16 | 653 | 639 | 14 | 3.38 | 3.61 | 0.88 |
| 72電気工事の職業 | 138 | 133 | 5 | 437 | 436 | 1 | 3.17 | 3.28 | 0.20 |
| 73土木の職業 | 691 | 656 | 35 | 2,260 | 2,230 | 30 | 3.27 | 3.40 | 0.86 |
| 74採掘の職業 | 1 | 1 | | 11 | 11 | | 11.00 | 11.00 | |
| K運搬・清掃等の職業 | 4051 | 2,214 | 1,837 | 3,057 | 1,348 | 1,709 | 0.75 | 0.61 | 0.93 |
| 75運搬の職業 | 954 | 743 | 211 | 1,079 | 767 | 312 | 1.13 | 1.03 | 1.48 |
| 76清掃の職業 | 745 | 292 | 453 | 1,285 | 312 | 973 | 1.72 | 1.07 | 2.15 |
| 77包装の職業 | 79 | 24 | 55 | 133 | 39 | 94 | 1.68 | 1.63 | 1.71 |
| 78その他の運搬等の職業 | 2273 | 1,155 | 1,118 | 560 | 230 | 330 | 0.25 | 0.20 | 0.30 |
| 分類不能の職業 | 646 | 408 | 238 | 0 | | | 0.00 | 0.00 | 0.00 |

| 福島所 職業別(常用計) | 27.10月 | | | | | | | | |
|----------------------|--------|-------|-------|-------|-------|-------|--------|-------|------|
| | 有効求職 | | | 有効求人 | | | 有効求人倍率 | | |
| | 計 | 一般 | パート | 計 | 一般 | パート | 計 | 一般 | パート |
| 職業計 | 5,743 | 4,210 | 1,533 | 7,350 | 5,035 | 2,315 | 1.28 | 1.20 | 1.51 |
| A管理的職業 | 36 | 28 | 8 | 9 | 9 | 0 | 0.25 | 0.32 | 0.00 |
| B専門的・技術的職業 | 612 | 455 | 157 | 1,211 | 935 | 276 | 1.98 | 2.05 | 1.76 |
| 07開発技術者 | 23 | 20 | 3 | 24 | 24 | 0 | 1.04 | 1.20 | 0.00 |
| 08製造技術者 | 57 | 53 | 4 | 23 | 22 | 1 | 0.40 | 0.42 | 0.25 |
| 09建築・土木技術者等 | 35 | 34 | 1 | 158 | 155 | 3 | 4.51 | 4.56 | 3.00 |
| 10情報処理・通信技術者 | 51 | 50 | 1 | 28 | 25 | 3 | 0.55 | 0.50 | 3.00 |
| 11その他の技術者 | 5 | 5 | 0 | 18 | 17 | 1 | 3.60 | 3.40 | |
| 12医師、薬剤師等 | 9 | 3 | 6 | 24 | 18 | 6 | 2.67 | 6.00 | 1.00 |
| 13保健師、助産師等 | 116 | 57 | 59 | 330 | 231 | 99 | 2.84 | 4.05 | 1.68 |
| 14医療技術者 | 26 | 18 | 8 | 95 | 73 | 22 | 3.65 | 4.06 | 2.75 |
| 15その他の保健医療 | 28 | 21 | 7 | 20 | 17 | 3 | 0.71 | 0.81 | 0.43 |
| 16社会福祉の専門的職業 | 128 | 80 | 48 | 261 | 210 | 51 | 2.04 | 2.63 | 1.06 |
| 22美術家、デザイナー等 | 33 | 31 | 2 | 21 | 20 | 1 | 0.64 | 0.65 | 0.50 |
| 05.06.17～21.23.24その他 | 101 | 83 | 18 | 209 | 123 | 86 | 2.07 | 1.48 | 4.78 |
| C事務的職業 | 1933 | 1,435 | 498 | 897 | 638 | 259 | 0.46 | 0.44 | 0.52 |
| 25一般事務員 | 1741 | 1,283 | 458 | 666 | 474 | 192 | 0.38 | 0.37 | 0.42 |
| 26会計事務員 | 79 | 62 | 17 | 79 | 36 | 43 | 1.00 | 0.58 | 2.53 |
| 27生産関連事務員 | 38 | 32 | 6 | 58 | 48 | 10 | 1.53 | 1.50 | 1.67 |
| 28営業・販売関連事務員 | 54 | 46 | 8 | 63 | 56 | 7 | 1.17 | 1.22 | 0.88 |
| 29外勤事務員 | 2 | 1 | 1 | 0 | 0 | 0 | 0.00 | 0.00 | 0.00 |
| 30運輸・郵便事務 | 1 | 0 | 1 | 23 | 22 | 1 | 23.00 | | 1.00 |
| 31事務用機器操作の職業 | 18 | 11 | 7 | 8 | 2 | 6 | 0.44 | 0.18 | 0.86 |
| D販売の職業 | 480 | 347 | 133 | 796 | 431 | 365 | 1.66 | 1.24 | 2.74 |
| 32商品販売の職業 | 316 | 193 | 123 | 571 | 227 | 344 | 1.81 | 1.18 | 2.80 |
| 33販売類似的職業 | 13 | 9 | 4 | 21 | 12 | 9 | 1.62 | 1.33 | 2.25 |
| 34営業の職業 | 151 | 145 | 6 | 204 | 192 | 12 | 1.35 | 1.32 | 2.00 |
| Eサービスの職業 | 685 | 450 | 235 | 1,681 | 904 | 777 | 2.45 | 2.01 | 3.31 |
| 35家庭生活支援サービス | 0 | 0 | 0 | 16 | 3 | 13 | | | |
| 36介護サービスの職業 | 236 | 171 | 65 | 614 | 404 | 210 | 2.60 | 2.36 | 3.23 |
| 37保健医療サービス | 61 | 40 | 21 | 109 | 71 | 38 | 1.79 | 1.78 | 1.81 |
| 38生活衛生サービス | 40 | 26 | 14 | 117 | 61 | 56 | 2.93 | 2.35 | 4.00 |
| 39飲食物調理の職業 | 166 | 86 | 80 | 320 | 178 | 142 | 1.93 | 2.07 | 1.78 |
| 40接客・給仕の職業 | 119 | 84 | 35 | 382 | 121 | 261 | 3.21 | 1.44 | 7.46 |
| 41居住施設・ビルの管理 | 11 | 9 | 2 | 17 | 8 | 9 | 1.55 | 0.89 | 4.50 |
| 42その他のサービス | 52 | 34 | 18 | 106 | 58 | 48 | 2.04 | 1.71 | 2.67 |
| F保安の職業 | 31 | 25 | 6 | 324 | 269 | 55 | 10.45 | 10.76 | 9.17 |
| G農林漁業の職業 | 37 | 27 | 10 | 42 | 38 | 4 | 1.14 | 1.41 | 0.40 |
| H生産工程の職業 | 760 | 625 | 135 | 754 | 620 | 134 | 0.99 | 0.99 | 0.99 |
| 49生産設備(金属) | 8 | 8 | 0 | 7 | 7 | 0 | 0.88 | 0.88 | |
| 50生産設備(金属除く) | 26 | 22 | 4 | 16 | 15 | 1 | 0.62 | 0.68 | 0.25 |
| 51生産設備(機械) | 30 | 25 | 5 | 4 | 4 | 0 | 0.13 | 0.16 | 0.00 |
| 52金属材料製造等 | 87 | 84 | 3 | 159 | 155 | 4 | 1.83 | 1.85 | 1.33 |
| 54製品製造・加工処理 | 232 | 170 | 62 | 315 | 227 | 88 | 1.36 | 1.34 | 1.42 |
| 57機械組立の職業 | 227 | 192 | 35 | 52 | 52 | 0 | 0.23 | 0.27 | 0.00 |
| 60機械整備・修理の職業 | 50 | 46 | 4 | 88 | 86 | 2 | 1.76 | 1.87 | 0.50 |
| 61製品検査(金属) | 8 | 8 | 0 | 3 | 2 | 1 | 0.38 | 0.25 | |
| 62製品検査(金属除く) | 22 | 18 | 4 | 61 | 26 | 35 | 2.77 | 1.44 | 8.75 |
| 63機械検査の職業 | 21 | 12 | 9 | 16 | 15 | 1 | 0.76 | 1.25 | 0.11 |
| 64生産関連・生産類似 | 49 | 40 | 9 | 33 | 31 | 2 | 0.67 | 0.78 | 0.22 |
| I輸送・機械運転の職業 | 196 | 178 | 18 | 471 | 436 | 35 | 2.40 | 2.45 | 1.94 |
| 65鉄道運転の職業 | 1 | 1 | 0 | 0 | 0 | 0 | 0.00 | 0.00 | |
| 66自動車運転の職業 | 134 | 121 | 13 | 409 | 375 | 34 | 3.05 | 3.10 | 2.62 |
| 67船舶・航空機運転 | 0 | 0 | 0 | 0 | 0 | 0 | | | |
| 68その他の輸送の職業 | 20 | 17 | 3 | 5 | 5 | 0 | 0.25 | 0.29 | 0.00 |
| 69定置・建設機械運転 | 41 | 39 | 2 | 57 | 56 | 1 | 1.39 | 1.44 | 0.50 |
| J建設・採掘の職業 | 176 | 169 | 7 | 566 | 563 | 3 | 3.22 | 3.33 | 0.43 |
| 70建設躯体工事の職業 | 10 | 10 | 0 | 83 | 83 | 0 | 8.30 | 8.30 | |
| 71建設の職業 | 31 | 30 | 1 | 81 | 81 | 0 | 2.61 | 2.70 | 0.00 |
| 72電気工事の職業 | 25 | 23 | 2 | 54 | 54 | 0 | 2.16 | 2.35 | 0.00 |
| 73土木の職業 | 110 | 106 | 4 | 347 | 344 | 3 | 3.15 | 3.25 | 0.75 |
| 74採掘の職業 | 0 | 0 | 0 | 1 | 1 | 0 | | | |
| K運搬・清掃等の職業 | 630 | 359 | 271 | 599 | 192 | 407 | 0.95 | 0.53 | 1.50 |
| 75運搬の職業 | 140 | 113 | 27 | 166 | 121 | 45 | 1.19 | 1.07 | 1.67 |
| 76清掃の職業 | 119 | 54 | 65 | 323 | 43 | 280 | 2.71 | 0.80 | 4.31 |
| 77包装の職業 | 18 | 5 | 13 | 29 | 7 | 22 | 1.61 | 1.40 | 1.69 |
| 78その他の運搬等の職業 | 353 | 187 | 166 | 81 | 21 | 60 | 0.23 | 0.11 | 0.36 |
| 分類不能の職業 | 167 | 112 | 55 | 0 | 0 | 0 | 0.00 | 0.00 | 0.00 |

| 平所 職業別(常用計) | 27.10月 | | | | | | | | |
|----------------------|--------|-------|-------|-------|-------|-------|--------|-------|------|
| | 有効求職 | | | 有効求人 | | | 有効求人倍率 | | |
| | 計 | 一般 | パート | 計 | 一般 | パート | 計 | 一般 | パート |
| 職業計 | 5,478 | 3,802 | 1,676 | 8,080 | 5,793 | 2,287 | 1.47 | 1.52 | 1.36 |
| A管理的職業 | 14 | 13 | 1 | 24 | 24 | | 1.71 | 1.85 | 0.00 |
| B専門的・技術的職業 | 608 | 465 | 143 | 1,294 | 1,038 | 256 | 2.13 | 2.23 | 1.79 |
| 07開発技術者 | 41 | 39 | 2 | 72 | 72 | | 1.76 | 1.85 | 0.00 |
| 08製造技術者 | 85 | 79 | 6 | 31 | 31 | | 0.36 | 0.39 | 0.00 |
| 09建築・土木技術者等 | 33 | 27 | 6 | 162 | 161 | 1 | 4.91 | 5.96 | 0.17 |
| 10情報処理・通信技術者 | 36 | 33 | 3 | 88 | 84 | 4 | 2.44 | 2.55 | 1.33 |
| 11その他の技術者 | 10 | 10 | 0 | 4 | 3 | 1 | 0.40 | 0.30 | |
| 12医師、薬剤師等 | 3 | 0 | 3 | 53 | 34 | 19 | 17.67 | | 6.33 |
| 13保健師、助産師等 | 133 | 87 | 46 | 342 | 244 | 98 | 2.57 | 2.80 | 2.13 |
| 14医療技術者 | 25 | 19 | 6 | 124 | 90 | 34 | 4.96 | 4.74 | 5.67 |
| 15その他の保健医療 | 42 | 30 | 12 | 63 | 47 | 16 | 1.50 | 1.57 | 1.33 |
| 16社会福祉の専門的職業 | 117 | 81 | 36 | 219 | 163 | 56 | 1.87 | 2.01 | 1.56 |
| 22美術家、デザイナー等 | 16 | 13 | 3 | 21 | 16 | 5 | 1.31 | 1.23 | 1.67 |
| 05.06.17～21.23.24その他 | 67 | 47 | 20 | 115 | 93 | 22 | 1.72 | 1.98 | 1.10 |
| C事務的職業 | 1,473 | 1,020 | 453 | 660 | 435 | 225 | 0.45 | 0.43 | 0.50 |
| 25一般事務員 | 1,297 | 884 | 413 | 452 | 290 | 162 | 0.35 | 0.33 | 0.39 |
| 26会計事務員 | 50 | 38 | 12 | 43 | 30 | 13 | 0.86 | 0.79 | 1.08 |
| 27生産関連事務員 | 34 | 30 | 4 | 78 | 49 | 29 | 2.29 | 1.63 | 7.25 |
| 28営業・販売関連事務員 | 66 | 55 | 11 | 56 | 44 | 12 | 0.85 | 0.80 | 1.09 |
| 29外勤事務員 | 2 | 1 | 1 | 3 | 1 | 2 | 1.50 | 1.00 | 2.00 |
| 30運輸・郵便事務 | 3 | 3 | | 17 | 13 | 4 | 5.67 | 4.33 | |
| 31事務用機器操作の職業 | 21 | 9 | 12 | 11 | 8 | 3 | 0.52 | 0.89 | 0.25 |
| D販売の職業 | 468 | 310 | 158 | 792 | 484 | 308 | 1.69 | 1.56 | 1.95 |
| 32商品販売の職業 | 334 | 184 | 150 | 506 | 203 | 303 | 1.51 | 1.10 | 2.02 |
| 33販売類似的職業 | 8 | 5 | 3 | 10 | 10 | | 1.25 | 2.00 | 0.00 |
| 34営業の職業 | 126 | 121 | 5 | 276 | 271 | 5 | 2.19 | 2.24 | 1.00 |
| Eサービスの職業 | 650 | 347 | 303 | 1,734 | 861 | 873 | 2.67 | 2.48 | 2.88 |
| 35家庭生活支援サービス | 0 | | | 1 | | 1 | | | |
| 36介護サービスの職業 | 180 | 103 | 77 | 786 | 454 | 332 | 4.37 | 4.41 | 4.31 |
| 37保健医療サービス | 46 | 28 | 18 | 123 | 99 | 24 | 2.67 | 3.54 | 1.33 |
| 38生活衛生サービス | 37 | 24 | 13 | 113 | 63 | 50 | 3.05 | 2.63 | 3.85 |
| 39飲食物調理の職業 | 162 | 69 | 93 | 343 | 103 | 240 | 2.12 | 1.49 | 2.58 |
| 40接客・給仕の職業 | 166 | 90 | 76 | 268 | 85 | 183 | 1.61 | 0.94 | 2.41 |
| 41居住施設・ビルの管理 | 9 | 6 | 3 | 25 | 18 | 7 | 2.78 | 3.00 | 2.33 |
| 42その他のサービス | 50 | 27 | 23 | 75 | 39 | 36 | 1.50 | 1.44 | 1.57 |
| F保安の職業 | 26 | 21 | 5 | 199 | 158 | 41 | 7.65 | 7.52 | 8.20 |
| G農林漁業の職業 | 36 | 28 | 8 | 49 | 40 | 9 | 1.36 | 1.43 | 1.13 |
| H生産工程の職業 | 831 | 670 | 161 | 1,165 | 965 | 200 | 1.40 | 1.44 | 1.24 |
| 49生産設備(金属) | 7 | 7 | | 1 | 1 | | 0.14 | 0.14 | |
| 50生産設備(金属除く) | 30 | 30 | | 22 | 22 | | 0.73 | 0.73 | |
| 51生産設備(機械) | 13 | 13 | 0 | 16 | 6 | 10 | 1.23 | 0.46 | |
| 52金属材料製造等 | 132 | 126 | 6 | 264 | 255 | 9 | 2.00 | 2.02 | 1.50 |
| 54製品製造・加工処理 | 286 | 221 | 65 | 427 | 301 | 126 | 1.49 | 1.36 | 1.94 |
| 57機械組立の職業 | 194 | 148 | 46 | 176 | 147 | 29 | 0.91 | 0.99 | 0.63 |
| 60機械整備・修理の職業 | 41 | 36 | 5 | 93 | 93 | | 2.27 | 2.58 | 0.00 |
| 61製品検査(金属) | 14 | 10 | 4 | 13 | 11 | 2 | 0.93 | 1.10 | 0.50 |
| 62製品検査(金属除く) | 31 | 22 | 9 | 42 | 32 | 10 | 1.35 | 1.45 | 1.11 |
| 63機械検査の職業 | 42 | 20 | 22 | 53 | 46 | 7 | 1.26 | 2.30 | 0.32 |
| 64生産関連・生産類似 | 41 | 37 | 4 | 58 | 51 | 7 | 1.41 | 1.38 | 1.75 |
| I輸送・機械運転の職業 | 297 | 260 | 37 | 507 | 443 | 64 | 1.71 | 1.70 | 1.73 |
| 65鉄道運転の職業 | 1 | 1 | | 2 | 2 | | 2.00 | 2.00 | |
| 66自動車運転の職業 | 197 | 170 | 27 | 382 | 326 | 56 | 1.94 | 1.92 | 2.07 |
| 67船舶・航空機運転 | 0 | | | 0 | | | | | |
| 68その他の輸送の職業 | 47 | 45 | 2 | 34 | 29 | 5 | 0.72 | 0.64 | 2.50 |
| 69定置・建設機械運転 | 52 | 44 | 8 | 89 | 86 | 3 | 1.71 | 1.95 | 0.38 |
| J建設・採掘の職業 | 227 | 217 | 10 | 1,012 | 999 | 13 | 4.46 | 4.60 | 1.30 |
| 70建設躯体工事の職業 | 8 | 8 | | 216 | 216 | | 27.00 | 27.00 | |
| 71建設の職業 | 33 | 30 | 3 | 171 | 166 | 5 | 5.18 | 5.53 | 1.67 |
| 72電気工事の職業 | 32 | 32 | | 114 | 114 | | 3.56 | 3.56 | |
| 73土木の職業 | 154 | 147 | 7 | 511 | 503 | 8 | 3.32 | 3.42 | 1.14 |
| 74採掘の職業 | 0 | | | 0 | | | | | |
| K運搬・清掃等の職業 | 734 | 383 | 351 | 644 | 346 | 298 | 0.88 | 0.90 | 0.85 |
| 75運搬の職業 | 164 | 129 | 35 | 229 | 163 | 66 | 1.40 | 1.26 | 1.89 |
| 76清掃の職業 | 153 | 55 | 98 | 245 | 72 | 173 | 1.60 | 1.31 | 1.77 |
| 77包装の職業 | 14 | 3 | 11 | 25 | 15 | 10 | 1.79 | 5.00 | 0.91 |
| 78その他の運搬等の職業 | 403 | 196 | 207 | 145 | 96 | 49 | 0.36 | 0.49 | 0.24 |
| 分類不能の職業 | 114 | 68 | 46 | 0 | | | 0.00 | 0.00 | 0.00 |

| 会津若松所 職業別(常用計) | 27.10月 | | | | | | | | |
|----------------------|--------|-------|-------|-------|-------|-------|--------|------|-------|
| | 有効求職 | | | 有効求人 | | | 有効求人倍率 | | |
| | 計 | 一般 | パート | 計 | 一般 | パート | 計 | 一般 | パート |
| 職業計 | 3,965 | 2,791 | 1,174 | 4,951 | 3,130 | 1,821 | 1.25 | 1.12 | 1.55 |
| A管理的職業 | 20 | 19 | 1 | 5 | 5 | | 0.25 | 0.26 | 0.00 |
| B専門的・技術的職業 | 395 | 306 | 89 | 653 | 550 | 103 | 1.65 | 1.80 | 1.16 |
| 07開発技術者 | 17 | 17 | | 19 | 19 | | 1.12 | 1.12 | |
| 08製造技術者 | 38 | 29 | 9 | 11 | 11 | | 0.29 | 0.38 | 0.00 |
| 09建築・土木技術者等 | 18 | 18 | 0 | 110 | 108 | 2 | 6.11 | 6.00 | |
| 10情報処理・通信技術者 | 28 | 27 | 1 | 38 | 38 | | 1.36 | 1.41 | 0.00 |
| 11その他の技術者 | 6 | 6 | | 1 | 1 | | 0.17 | 0.17 | |
| 12医師、薬剤師等 | 4 | 0 | 4 | 6 | 4 | 2 | 1.50 | | 0.50 |
| 13保健師、助産師等 | 122 | 85 | 37 | 171 | 144 | 27 | 1.40 | 1.69 | 0.73 |
| 14医療技術者 | 11 | 7 | 4 | 37 | 25 | 12 | 3.36 | 3.57 | 3.00 |
| 15その他の保健医療 | 16 | 16 | 0 | 12 | 12 | | 0.75 | 0.75 | |
| 16社会福祉の専門的職業 | 70 | 50 | 20 | 175 | 140 | 35 | 2.50 | 2.80 | 1.75 |
| 22美術家、デザイナー等 | 16 | 15 | 1 | 19 | 15 | 4 | 1.19 | 1.00 | 4.00 |
| 05.06.17～21.23.24その他 | 49 | 36 | 13 | 54 | 33 | 21 | 1.10 | 0.92 | 1.62 |
| C事務的職業 | 972 | 716 | 256 | 351 | 243 | 108 | 0.36 | 0.34 | 0.42 |
| 25一般事務員 | 859 | 626 | 233 | 214 | 143 | 71 | 0.25 | 0.23 | 0.30 |
| 26会計事務員 | 34 | 24 | 10 | 20 | 17 | 3 | 0.59 | 0.71 | 0.30 |
| 27生産関連事務員 | 20 | 19 | 1 | 58 | 38 | 20 | 2.90 | 2.00 | 20.00 |
| 28営業・販売関連事務員 | 43 | 36 | 7 | 23 | 15 | 8 | 0.53 | 0.42 | 1.14 |
| 29外勤事務員 | 1 | 0 | 1 | 2 | 2 | | 2.00 | | 0.00 |
| 30運輸・郵便事務 | 4 | 4 | | 17 | 14 | 3 | 4.25 | 3.50 | |
| 31事務用機器操作の職業 | 11 | 7 | 4 | 17 | 14 | 3 | 1.55 | 2.00 | 0.75 |
| D販売の職業 | 322 | 207 | 115 | 667 | 336 | 331 | 2.07 | 1.62 | 2.88 |
| 32商品販売の職業 | 241 | 130 | 111 | 521 | 192 | 329 | 2.16 | 1.48 | 2.96 |
| 33販売類似の職業 | 7 | 6 | 1 | 12 | 11 | 1 | 1.71 | 1.83 | 1.00 |
| 34営業の職業 | 74 | 71 | 3 | 134 | 133 | 1 | 1.81 | 1.87 | 0.33 |
| Eサービスの職業 | 516 | 306 | 210 | 1,244 | 657 | 587 | 2.41 | 2.15 | 2.80 |
| 35家庭生活支援サービス | 0 | | | 0 | | | | | |
| 36介護サービスの職業 | 125 | 89 | 36 | 402 | 280 | 122 | 3.22 | 3.15 | 3.39 |
| 37保健医療サービス | 19 | 14 | 5 | 30 | 19 | 11 | 1.58 | 1.36 | 2.20 |
| 38生活衛生サービス | 27 | 17 | 10 | 74 | 51 | 23 | 2.74 | 3.00 | 2.30 |
| 39飲食物調理の職業 | 162 | 84 | 78 | 244 | 95 | 149 | 1.51 | 1.13 | 1.91 |
| 40接客・給仕の職業 | 137 | 79 | 58 | 405 | 169 | 236 | 2.96 | 2.14 | 4.07 |
| 41居住施設・ビルの管理 | 7 | 5 | 2 | 33 | 14 | 19 | 4.71 | 2.80 | 9.50 |
| 42その他のサービス | 39 | 18 | 21 | 56 | 29 | 27 | 1.44 | 1.61 | 1.29 |
| F保安の職業 | 21 | 18 | 3 | 180 | 126 | 54 | 8.57 | 7.00 | 18.00 |
| G農林漁業の職業 | 53 | 40 | 13 | 23 | 20 | 3 | 0.43 | 0.50 | 0.23 |
| H生産工程の職業 | 650 | 524 | 126 | 643 | 479 | 164 | 0.99 | 0.91 | 1.30 |
| 49生産設備(金属) | 3 | 3 | | 2 | 2 | | 0.67 | 0.67 | |
| 50生産設備(金属除く) | 11 | 11 | | 0 | | | 0.00 | 0.00 | |
| 51生産設備(機械) | 8 | 7 | 1 | 4 | 4 | | 0.50 | 0.57 | 0.00 |
| 52金属材料製造等 | 96 | 93 | 3 | 126 | 110 | 16 | 1.31 | 1.18 | 5.33 |
| 54製品製造・加工処理 | 152 | 97 | 55 | 196 | 104 | 92 | 1.29 | 1.07 | 1.67 |
| 57機械組立の職業 | 291 | 236 | 55 | 161 | 124 | 37 | 0.55 | 0.53 | 0.67 |
| 60機械整備・修理の職業 | 38 | 37 | 1 | 83 | 82 | 1 | 2.18 | 2.22 | 1.00 |
| 61製品検査(金属) | 7 | 6 | 1 | 2 | 2 | | 0.29 | 0.33 | 0.00 |
| 62製品検査(金属除く) | 7 | 6 | 1 | 23 | 15 | 8 | 3.29 | 2.50 | 8.00 |
| 63機械検査の職業 | 17 | 10 | 7 | 14 | 5 | 9 | 0.82 | 0.50 | 1.29 |
| 64生産関連・生産類似 | 20 | 18 | 2 | 32 | 31 | 1 | 1.60 | 1.72 | 0.50 |
| I輸送・機械運転の職業 | 198 | 178 | 20 | 337 | 239 | 98 | 1.70 | 1.34 | 4.90 |
| 65鉄道運転の職業 | 0 | | | 0 | | | | | |
| 66自動車運転の職業 | 144 | 128 | 16 | 246 | 185 | 61 | 1.71 | 1.45 | 3.81 |
| 67船舶・航空機運転 | 0 | | | 0 | | | | | |
| 68その他の輸送の職業 | 4 | 3 | 1 | 2 | 2 | | 0.50 | 0.67 | 0.00 |
| 69定置・建設機械運転 | 50 | 47 | 3 | 89 | 52 | 37 | 1.78 | 1.11 | 12.33 |
| J建設・採掘の職業 | 120 | 111 | 9 | 320 | 312 | 8 | 2.67 | 2.81 | 0.89 |
| 70建設躯体工事の職業 | 5 | 5 | | 39 | 39 | | 7.80 | 7.80 | |
| 71建設の職業 | 41 | 36 | 5 | 63 | 63 | | 1.54 | 1.75 | 0.00 |
| 72電気工事の職業 | 19 | 18 | 1 | 42 | 42 | | 2.21 | 2.33 | 0.00 |
| 73土木の職業 | 55 | 52 | 3 | 176 | 168 | 8 | 3.20 | 3.23 | 2.67 |
| 74採掘の職業 | 0 | | | 0 | | | | | |
| K運搬・清掃等の職業 | 682 | 354 | 328 | 528 | 163 | 365 | 0.77 | 0.46 | 1.11 |
| 75運搬の職業 | 148 | 115 | 33 | 151 | 88 | 63 | 1.02 | 0.77 | 1.91 |
| 76清掃の職業 | 130 | 52 | 78 | 265 | 55 | 210 | 2.04 | 1.06 | 2.69 |
| 77包装の職業 | 11 | 4 | 7 | 9 | 2 | 7 | 0.82 | 0.50 | 1.00 |
| 78その他の運搬等の職業 | 393 | 183 | 210 | 103 | 18 | 85 | 0.26 | 0.10 | 0.40 |
| 分類不能の職業 | 16 | 12 | 4 | 0 | | | 0.00 | 0.00 | 0.00 |

| 郡山所 職業別(常用計) | 27.10月 | | | | | | | | |
|----------------------|--------|-------|-------|-------|-------|-------|--------|-------|-------|
| | 有効求職 | | | 有効求人 | | | 有効求人倍率 | | |
| | 計 | 一般 | パート | 計 | 一般 | パート | 計 | 一般 | パート |
| 職業計 | 7,235 | 5,391 | 1,844 | 9,434 | 6,791 | 2,643 | 1.30 | 1.26 | 1.43 |
| A管理的職業 | 15 | 14 | 1 | 41 | 38 | 3 | 2.73 | 2.71 | 3.00 |
| B専門的・技術的職業 | 769 | 625 | 144 | 1,742 | 1,312 | 430 | 2.27 | 2.10 | 2.99 |
| 07開発技術者 | 27 | 27 | | 127 | 126 | 1 | 4.70 | 4.67 | |
| 08製造技術者 | 86 | 79 | 7 | 52 | 47 | 5 | 0.60 | 0.59 | 0.71 |
| 09建築・土木技術者等 | 40 | 36 | 4 | 218 | 216 | 2 | 5.45 | 6.00 | 0.50 |
| 10情報処理・通信技術者 | 69 | 68 | 1 | 93 | 89 | 4 | 1.35 | 1.31 | 4.00 |
| 11その他の技術者 | 2 | 2 | | 9 | 9 | | 4.50 | 4.50 | |
| 12医師、薬剤師等 | 10 | 6 | 4 | 377 | 192 | 185 | 37.70 | 32.00 | 46.25 |
| 13保健師、助産師等 | 129 | 85 | 44 | 282 | 205 | 77 | 2.19 | 2.41 | 1.75 |
| 14医療技術者 | 35 | 23 | 12 | 81 | 54 | 27 | 2.31 | 2.35 | 2.25 |
| 15その他の保健医療 | 51 | 39 | 12 | 61 | 47 | 14 | 1.20 | 1.21 | 1.17 |
| 16社会福祉の専門的職業 | 140 | 104 | 36 | 309 | 225 | 84 | 2.21 | 2.16 | 2.33 |
| 22美術家、デザイナー等 | 56 | 50 | 6 | 42 | 28 | 14 | 0.75 | 0.56 | 2.33 |
| 05.06.17～21.23.24その他 | 124 | 106 | 18 | 91 | 74 | 17 | 0.73 | 0.70 | 0.94 |
| C事務的職業 | 2,248 | 1,720 | 528 | 932 | 628 | 304 | 0.41 | 0.37 | 0.58 |
| 25一般事務員 | 1,956 | 1,485 | 471 | 644 | 439 | 205 | 0.33 | 0.30 | 0.44 |
| 26会計事務員 | 77 | 63 | 14 | 46 | 45 | 1 | 0.60 | 0.71 | 0.07 |
| 27生産関連事務員 | 62 | 52 | 10 | 116 | 58 | 58 | 1.87 | 1.12 | 5.80 |
| 28営業・販売関連事務員 | 107 | 90 | 17 | 75 | 60 | 15 | 0.70 | 0.67 | 0.88 |
| 29外勤事務員 | 3 | 1 | 2 | 8 | 1 | 7 | 2.67 | 1.00 | 3.50 |
| 30運輸・郵便事務 | 9 | 6 | 3 | 31 | 22 | 9 | 3.44 | 3.67 | 3.00 |
| 31事務用機器操作の職業 | 34 | 23 | 11 | 12 | 3 | 9 | 0.35 | 0.13 | 0.82 |
| D販売の職業 | 715 | 541 | 174 | 1,010 | 774 | 236 | 1.41 | 1.43 | 1.36 |
| 32商品販売の職業 | 463 | 307 | 156 | 612 | 380 | 232 | 1.32 | 1.24 | 1.49 |
| 33販売類似的職業 | 10 | 8 | 2 | 27 | 27 | | 2.70 | 3.38 | 0.00 |
| 34営業の職業 | 242 | 226 | 16 | 371 | 367 | 4 | 1.53 | 1.62 | 0.25 |
| Eサービスの職業 | 692 | 413 | 279 | 2,049 | 1,152 | 897 | 2.96 | 2.79 | 3.22 |
| 35家庭生活支援サービス | 4 | 2 | 2 | 11 | 1 | 10 | 2.75 | 0.50 | 5.00 |
| 36介護サービスの職業 | 220 | 153 | 67 | 738 | 509 | 229 | 3.35 | 3.33 | 3.42 |
| 37保健医療サービス | 30 | 21 | 9 | 53 | 43 | 10 | 1.77 | 2.05 | 1.11 |
| 38生活衛生サービス | 58 | 46 | 12 | 184 | 135 | 49 | 3.17 | 2.93 | 4.08 |
| 39飲食物調理の職業 | 166 | 74 | 92 | 465 | 167 | 298 | 2.80 | 2.26 | 3.24 |
| 40接客・給仕の職業 | 145 | 72 | 73 | 464 | 212 | 252 | 3.20 | 2.94 | 3.45 |
| 41居住施設・ビルの管理 | 15 | 12 | 3 | 16 | 9 | 7 | 1.07 | 0.75 | 2.33 |
| 42その他のサービス | 54 | 33 | 21 | 118 | 76 | 42 | 2.19 | 2.30 | 2.00 |
| F保安の職業 | 38 | 33 | 5 | 605 | 468 | 137 | 15.92 | 14.18 | 27.40 |
| G農林漁業の職業 | 37 | 24 | 13 | 45 | 37 | 8 | 1.22 | 1.54 | 0.62 |
| H生産工程の職業 | 1,142 | 959 | 183 | 907 | 712 | 195 | 0.79 | 0.74 | 1.07 |
| 49生産設備(金属) | 5 | 5 | | 1 | 1 | | 0.20 | 0.20 | |
| 50生産設備(金属除く) | 13 | 12 | 1 | 4 | 3 | 1 | 0.31 | 0.25 | 1.00 |
| 51生産設備(機械) | 49 | 42 | 7 | 3 | 3 | | 0.06 | 0.07 | 0.00 |
| 52金属材料製造等 | 115 | 108 | 7 | 132 | 126 | 6 | 1.15 | 1.17 | 0.86 |
| 54製品製造・加工処理 | 325 | 244 | 81 | 372 | 229 | 143 | 1.14 | 0.94 | 1.77 |
| 57機械組立の職業 | 409 | 354 | 55 | 97 | 97 | | 0.24 | 0.27 | 0.00 |
| 60機械整備・修理の職業 | 96 | 92 | 4 | 155 | 146 | 9 | 1.61 | 1.59 | 2.25 |
| 61製品検査(金属) | 17 | 12 | 5 | 26 | 15 | 11 | 1.53 | 1.25 | 2.20 |
| 62製品検査(金属除く) | 22 | 17 | 5 | 19 | 15 | 4 | 0.86 | 0.88 | 0.80 |
| 63機械検査の職業 | 38 | 27 | 11 | 44 | 26 | 18 | 1.16 | 0.96 | 1.64 |
| 64生産関連・生産類似 | 53 | 46 | 7 | 54 | 51 | 3 | 1.02 | 1.11 | 0.43 |
| I輸送・機械運転の職業 | 215 | 195 | 20 | 545 | 486 | 59 | 2.53 | 2.49 | 2.95 |
| 65鉄道運転の職業 | 0 | | | 0 | | | | | |
| 66自動車運転の職業 | 141 | 123 | 18 | 472 | 417 | 55 | 3.35 | 3.39 | 3.06 |
| 67船舶・航空機運転 | 0 | | | 0 | | | | | |
| 68その他の輸送の職業 | 20 | 19 | 1 | 9 | 9 | | 0.45 | 0.47 | 0.00 |
| 69定置・建設機械運転 | 54 | 53 | 1 | 64 | 60 | 4 | 1.19 | 1.13 | 4.00 |
| J建設・採掘の職業 | 246 | 233 | 13 | 933 | 923 | 10 | 3.79 | 3.96 | 0.77 |
| 70建設躯体工事の職業 | 9 | 9 | | 138 | 138 | | 15.33 | 15.33 | |
| 71建設の職業 | 45 | 40 | 5 | 148 | 145 | 3 | 3.29 | 3.63 | 0.60 |
| 72電気工事の職業 | 35 | 34 | 1 | 79 | 79 | | 2.26 | 2.32 | 0.00 |
| 73土木の職業 | 157 | 150 | 7 | 564 | 557 | 7 | 3.59 | 3.71 | 1.00 |
| 74採掘の職業 | 0 | | | 4 | 4 | | | | |
| K運搬・清掃等の職業 | 1,011 | 564 | 447 | 625 | 261 | 364 | 0.62 | 0.46 | 0.81 |
| 75運搬の職業 | 282 | 230 | 52 | 234 | 149 | 85 | 0.83 | 0.65 | 1.63 |
| 76清掃の職業 | 163 | 65 | 98 | 246 | 61 | 185 | 1.51 | 0.94 | 1.89 |
| 77包装の職業 | 19 | 6 | 13 | 33 | 6 | 27 | 1.74 | 1.00 | 2.08 |
| 78その他の運搬等の職業 | 547 | 263 | 284 | 112 | 45 | 67 | 0.20 | 0.17 | 0.24 |
| 分類不能の職業 | 107 | 70 | 37 | 0 | | | 0.00 | 0.00 | 0.00 |

| 白河所 職業別(常用計) | 27.10月 | | | | | | | | |
|----------------------|--------|-------|-----|-------|-------|-----|--------|-------|---------|
| | 有効求職 | | | 有効求人 | | | 有効求人倍率 | | |
| | 計 | 一般 | パート | 計 | 一般 | パート | 計 | 一般 | パート |
| 職業計 | 1,980 | 1,357 | 623 | 2,178 | 1,591 | 587 | 1.10 | 1.17 | 0.94 |
| A管理的職業 | 4 | 4 | | 5 | 5 | | 1.25 | 1.25 | #DIV/0! |
| B専門的・技術的職業 | 246 | 183 | 63 | 366 | 293 | 73 | 1.49 | 1.60 | 1.16 |
| 07開発技術者 | 8 | 8 | | 26 | 26 | | 3.25 | 3.25 | |
| 08製造技術者 | 89 | 73 | 16 | 11 | 11 | | 0.12 | 0.15 | 0.00 |
| 09建築・土木技術者等 | 8 | 6 | 2 | 53 | 50 | 3 | 6.63 | 8.33 | 1.50 |
| 10情報処理・通信技術者 | 9 | 9 | | 9 | 9 | | 1.00 | 1.00 | |
| 11その他の技術者 | 3 | 3 | | 3 | 3 | | 1.00 | 1.00 | |
| 12医師、薬剤師等 | 3 | 2 | 1 | 10 | 7 | 3 | 3.33 | 3.50 | 3.00 |
| 13保健師、助産師等 | 36 | 21 | 15 | 113 | 81 | 32 | 3.14 | 3.86 | 2.13 |
| 14医療技術者 | 9 | 3 | 6 | 33 | 23 | 10 | 3.67 | 7.67 | 1.67 |
| 15その他の保健医療 | 10 | 9 | 1 | 9 | 5 | 4 | 0.90 | 0.56 | 4.00 |
| 16社会福祉の専門的職業 | 38 | 25 | 13 | 66 | 56 | 10 | 1.74 | 2.24 | 0.77 |
| 22美術家、デザイナー等 | 5 | 4 | 1 | 1 | | 1 | 0.20 | 0.00 | 1.00 |
| 05.06.17~21.23.24その他 | 28 | 20 | 8 | 32 | 22 | 10 | 1.14 | 1.10 | 1.25 |
| C事務的職業 | 473 | 326 | 147 | 155 | 109 | 46 | 0.33 | 0.33 | 0.31 |
| 25一般事務員 | 418 | 284 | 134 | 102 | 70 | 32 | 0.24 | 0.25 | 0.24 |
| 26会計事務員 | 16 | 11 | 5 | 8 | 7 | 1 | 0.50 | 0.64 | 0.20 |
| 27生産関連事務員 | 20 | 17 | 3 | 24 | 20 | 4 | 1.20 | 1.18 | 1.33 |
| 28営業・販売関連事務員 | 16 | 13 | 3 | 9 | 7 | 2 | 0.56 | 0.54 | 0.67 |
| 29外勤事務員 | 0 | | | 0 | | | | | |
| 30運輸・郵便事務 | 1 | 0 | 1 | 10 | 5 | 5 | 10.00 | | 5.00 |
| 31事務用機器操作の職業 | 2 | 1 | 1 | 2 | | 2 | 1.00 | 0.00 | 2.00 |
| D販売の職業 | 139 | 95 | 44 | 188 | 93 | 95 | 1.35 | 0.98 | 2.16 |
| 32商品販売の職業 | 102 | 59 | 43 | 130 | 37 | 93 | 1.27 | 0.63 | 2.16 |
| 33販売類似の職業 | 2 | 2 | | 1 | 1 | | 0.50 | 0.50 | |
| 34営業の職業 | 35 | 34 | 1 | 57 | 55 | 2 | 1.63 | 1.62 | 2.00 |
| Eサービスの職業 | 214 | 123 | 91 | 367 | 171 | 196 | 1.71 | 1.39 | 2.15 |
| 35家庭生活支援サービス | 0 | | | 1 | | 1 | | | |
| 36介護サービスの職業 | 61 | 42 | 19 | 144 | 70 | 74 | 2.36 | 1.67 | 3.89 |
| 37保健医療サービス | 8 | 7 | 1 | 25 | 19 | 6 | 3.13 | 2.71 | 6.00 |
| 38生活衛生サービス | 5 | 3 | 2 | 11 | 1 | 10 | 2.20 | 0.33 | 5.00 |
| 39飲食物調理の職業 | 66 | 24 | 42 | 81 | 30 | 51 | 1.23 | 1.25 | 1.21 |
| 40接客・給仕の職業 | 51 | 32 | 19 | 81 | 43 | 38 | 1.59 | 1.34 | 2.00 |
| 41居住施設・ビルの管理 | 3 | 1 | 2 | 4 | 2 | 2 | 1.33 | 2.00 | 1.00 |
| 42その他のサービス | 20 | 14 | 6 | 20 | 6 | 14 | 1.00 | 0.43 | 2.33 |
| F保安の職業 | 9 | 8 | 1 | 79 | 61 | 18 | 8.78 | 7.63 | 18.00 |
| G農林漁業の職業 | 19 | 11 | 8 | 44 | 42 | 2 | 2.32 | 3.82 | 0.25 |
| H生産工程の職業 | 430 | 324 | 106 | 506 | 433 | 73 | 1.18 | 1.34 | 0.69 |
| 49生産設備(金属) | 1 | 1 | | 21 | 21 | | 21.00 | 21.00 | |
| 50生産設備(金属除く) | 1 | 1 | | 6 | 6 | | 6.00 | 6.00 | |
| 51生産設備(機械) | 6 | 5 | 1 | 0 | | | 0.00 | 0.00 | 0.00 |
| 52金属材料製造等 | 61 | 53 | 8 | 90 | 80 | 10 | 1.48 | 1.51 | 1.25 |
| 54製品製造・加工処理 | 132 | 103 | 29 | 183 | 150 | 33 | 1.39 | 1.46 | 1.14 |
| 57機械組立の職業 | 120 | 86 | 34 | 113 | 93 | 20 | 0.94 | 1.08 | 0.59 |
| 60機械整備・修理の職業 | 13 | 12 | 1 | 33 | 31 | 2 | 2.54 | 2.58 | 2.00 |
| 61製品検査(金属) | 15 | 12 | 3 | 11 | 8 | 3 | 0.73 | 0.67 | 1.00 |
| 62製品検査(金属除く) | 27 | 16 | 11 | 23 | 19 | 4 | 0.85 | 1.19 | 0.36 |
| 63機械検査の職業 | 33 | 19 | 14 | 7 | 7 | | 0.21 | 0.37 | 0.00 |
| 64生産関連・生産類似 | 21 | 16 | 5 | 19 | 18 | 1 | 0.90 | 1.13 | 0.20 |
| I輸送・機械運転の職業 | 86 | 73 | 13 | 132 | 120 | 12 | 1.53 | 1.64 | 0.92 |
| 65鉄道運転の職業 | 0 | | | 0 | | | | | |
| 66自動車運転の職業 | 57 | 48 | 9 | 109 | 97 | 12 | 1.91 | 2.02 | 1.33 |
| 67船舶・航空機運転 | 0 | | | 0 | | | | | |
| 68その他の輸送の職業 | 10 | 10 | | 2 | 2 | | 0.20 | 0.20 | |
| 69定置・建設機械運転 | 19 | 15 | 4 | 21 | 21 | | 1.11 | 1.40 | 0.00 |
| J建設・採掘の職業 | 37 | 34 | 3 | 172 | 164 | 8 | 4.65 | 4.82 | 2.67 |
| 70建設躯体工事の職業 | 2 | 2 | | 24 | 24 | | 12.00 | 12.00 | |
| 71建設の職業 | 14 | 12 | 2 | 40 | 34 | 6 | 2.86 | 2.83 | 3.00 |
| 72電気工事の職業 | 6 | 6 | | 22 | 21 | 1 | 3.67 | 3.50 | |
| 73土木の職業 | 15 | 14 | 1 | 86 | 85 | 1 | 5.73 | 6.07 | 1.00 |
| 74採掘の職業 | 0 | | | 0 | | | | | |
| K運搬・清掃等の職業 | 238 | 129 | 109 | 164 | 100 | 64 | 0.69 | 0.78 | 0.59 |
| 75運搬の職業 | 63 | 46 | 17 | 78 | 63 | 15 | 1.24 | 1.37 | 0.88 |
| 76清掃の職業 | 60 | 21 | 39 | 50 | 20 | 30 | 0.83 | 0.95 | 0.77 |
| 77包装の職業 | 5 | 1 | 4 | 7 | 6 | 1 | 1.40 | 6.00 | 0.25 |
| 78その他の運搬等の職業 | 110 | 61 | 49 | 29 | 11 | 18 | 0.26 | 0.18 | 0.37 |
| 分類不能の職業 | 85 | 47 | 38 | 0 | | | 0.00 | 0.00 | 0.00 |

| 須賀川所 職業別(常用計) | 27.10月 | | | | | | | | |
|----------------------|--------|-------|-----|-------|-------|-----|--------|------|---------|
| | 有効求職 | | | 有効求人 | | | 有効求人倍率 | | |
| | 計 | 一般 | パート | 計 | 一般 | パート | 計 | 一般 | パート |
| 職業計 | 2,109 | 1,593 | 516 | 1,905 | 1,477 | 428 | 0.90 | 0.93 | 0.83 |
| A管理的職業 | 6 | 6 | | 6 | 6 | | 1.00 | 1.00 | #DIV/0! |
| B専門的・技術的職業 | 179 | 148 | 31 | 318 | 276 | 42 | 1.78 | 1.86 | 1.35 |
| 07開発技術者 | 11 | 10 | 1 | 34 | 34 | | 3.09 | 3.40 | 0.00 |
| 08製造技術者 | 32 | 32 | | 10 | 10 | | 0.31 | 0.31 | |
| 09建築・土木技術者等 | 4 | 4 | | 39 | 39 | | 9.75 | 9.75 | |
| 10情報処理・通信技術者 | 10 | 10 | | 17 | 17 | | 1.70 | 1.70 | |
| 11その他の技術者 | 0 | | | 0 | | | | | |
| 12医師、薬剤師等 | 0 | | | 8 | 6 | 2 | | | |
| 13保健師、助産師等 | 31 | 18 | 13 | 63 | 53 | 10 | 2.03 | 2.94 | 0.77 |
| 14医療技術者 | 9 | 7 | 2 | 35 | 25 | 10 | 3.89 | 3.57 | 5.00 |
| 15その他の保健医療 | 12 | 11 | 1 | 9 | 9 | | 0.75 | 0.82 | 0.00 |
| 16社会福祉の専門的職業 | 38 | 30 | 8 | 88 | 71 | 17 | 2.32 | 2.37 | 2.13 |
| 22美術家、デザイナー等 | 5 | 5 | | 1 | 1 | | 0.20 | 0.20 | |
| 05.06.17～21.23.24その他 | 27 | 21 | 6 | 14 | 11 | 3 | 0.52 | 0.52 | 0.50 |
| C事務的職業 | 431 | 329 | 102 | 165 | 138 | 27 | 0.38 | 0.42 | 0.26 |
| 25一般事務員 | 353 | 263 | 90 | 90 | 74 | 16 | 0.25 | 0.28 | 0.18 |
| 26会計事務員 | 11 | 9 | 2 | 14 | 12 | 2 | 1.27 | 1.33 | 1.00 |
| 27生産関連事務員 | 33 | 26 | 7 | 33 | 29 | 4 | 1.00 | 1.12 | 0.57 |
| 28営業・販売関連事務員 | 22 | 21 | 1 | 17 | 14 | 3 | 0.77 | 0.67 | 3.00 |
| 29外勤事務員 | 2 | 2 | | 1 | | 1 | 0.50 | 0.00 | |
| 30運輸・郵便事務 | 2 | 2 | 0 | 8 | 7 | 1 | 4.00 | 3.50 | |
| 31事務用機器操作の職業 | 8 | 6 | 2 | 2 | 2 | | 0.25 | 0.33 | 0.00 |
| D販売の職業 | 131 | 93 | 38 | 175 | 78 | 97 | 1.34 | 0.84 | 2.55 |
| 32商品販売の職業 | 103 | 66 | 37 | 122 | 28 | 94 | 1.18 | 0.42 | 2.54 |
| 33販売類似の職業 | 2 | 2 | | 1 | 1 | | 0.50 | 0.50 | |
| 34営業の職業 | 26 | 25 | 1 | 52 | 49 | 3 | 2.00 | 1.96 | 3.00 |
| Eサービスの職業 | 245 | 167 | 78 | 295 | 181 | 114 | 1.20 | 1.08 | 1.46 |
| 35家庭生活支援サービス | 2 | 1 | 1 | 0 | | | 0.00 | 0.00 | 0.00 |
| 36介護サービスの職業 | 91 | 70 | 21 | 144 | 119 | 25 | 1.58 | 1.70 | 1.19 |
| 37保健医療サービス | 13 | 11 | 2 | 24 | 15 | 9 | 1.85 | 1.36 | 4.50 |
| 38生活衛生サービス | 6 | 5 | 1 | 10 | 5 | 5 | 1.67 | 1.00 | 5.00 |
| 39飲食物調理の職業 | 67 | 32 | 35 | 50 | 22 | 28 | 0.75 | 0.69 | 0.80 |
| 40接客・給仕の職業 | 42 | 29 | 13 | 52 | 12 | 40 | 1.24 | 0.41 | 3.08 |
| 41居住施設・ビルの管理 | 4 | 4 | | 4 | 4 | | 1.00 | 1.00 | |
| 42その他のサービス | 20 | 15 | 5 | 11 | 4 | 7 | 0.55 | 0.27 | 1.40 |
| F保安の職業 | 14 | 11 | 3 | 15 | 13 | 2 | 1.07 | 1.18 | 0.67 |
| G農林漁業の職業 | 18 | 15 | 3 | 19 | 14 | 5 | 1.06 | 0.93 | 1.67 |
| H生産工程の職業 | 485 | 398 | 87 | 361 | 303 | 58 | 0.74 | 0.76 | 0.67 |
| 49生産設備(金属) | 3 | 3 | | 1 | 1 | | 0.33 | 0.33 | |
| 50生産設備(金属除く) | 9 | 9 | | 2 | 2 | | 0.22 | 0.22 | |
| 51生産設備(機械) | 15 | 12 | 3 | 2 | 2 | | 0.13 | 0.17 | 0.00 |
| 52金属材料製造等 | 52 | 46 | 6 | 69 | 68 | 1 | 1.33 | 1.48 | 0.17 |
| 54製品製造・加工処理 | 170 | 135 | 35 | 134 | 98 | 36 | 0.79 | 0.73 | 1.03 |
| 57機械組立の職業 | 121 | 103 | 18 | 86 | 73 | 13 | 0.71 | 0.71 | 0.72 |
| 60機械整備・修理の職業 | 15 | 14 | 1 | 17 | 17 | | 1.13 | 1.21 | 0.00 |
| 61製品検査(金属) | 34 | 26 | 8 | 5 | 5 | | 0.15 | 0.19 | 0.00 |
| 62製品検査(金属除く) | 14 | 10 | 4 | 11 | 8 | 3 | 0.79 | 0.80 | 0.75 |
| 63機械検査の職業 | 29 | 21 | 8 | 9 | 7 | 2 | 0.31 | 0.33 | 0.25 |
| 64生産関連・生産類似 | 23 | 19 | 4 | 25 | 22 | 3 | 1.09 | 1.16 | 0.75 |
| I輸送・機械運転の職業 | 72 | 67 | 5 | 200 | 193 | 7 | 2.78 | 2.88 | 1.40 |
| 65鉄道運転の職業 | 0 | | | 0 | | | | | |
| 66自動車運転の職業 | 51 | 47 | 4 | 170 | 166 | 4 | 3.33 | 3.53 | 1.00 |
| 67船舶・航空機運転 | 0 | | | 0 | | | | | |
| 68その他の輸送の職業 | 13 | 12 | 1 | 20 | 18 | 2 | 1.54 | 1.50 | 2.00 |
| 69定置・建設機械運転 | 8 | 8 | 0 | 10 | 9 | 1 | 1.25 | 1.13 | |
| J建設・採掘の職業 | 66 | 58 | 8 | 160 | 157 | 3 | 2.42 | 2.71 | 0.38 |
| 70建設躯体工事の職業 | 4 | 4 | | 24 | 24 | | 6.00 | 6.00 | |
| 71建設の職業 | 7 | 7 | | 33 | 33 | | 4.71 | 4.71 | |
| 72電気工事の職業 | 5 | 5 | | 17 | 17 | | 3.40 | 3.40 | |
| 73土木の職業 | 50 | 42 | 8 | 86 | 83 | 3 | 1.72 | 1.98 | 0.38 |
| 74採掘の職業 | 0 | | | 0 | | | | | |
| K運搬・清掃等の職業 | 408 | 260 | 148 | 191 | 118 | 73 | 0.47 | 0.45 | 0.49 |
| 75運搬の職業 | 77 | 59 | 18 | 93 | 82 | 11 | 1.21 | 1.39 | 0.61 |
| 76清掃の職業 | 40 | 18 | 22 | 41 | 20 | 21 | 1.03 | 1.11 | 0.95 |
| 77包装の職業 | 7 | 5 | 2 | 27 | 3 | 24 | 3.86 | 0.60 | 12.00 |
| 78その他の運搬等の職業 | 284 | 178 | 106 | 30 | 13 | 17 | 0.11 | 0.07 | 0.16 |
| 分類不能の職業 | 54 | 41 | 13 | 0 | | | 0.00 | 0.00 | 0.00 |

| 相双所 職業別(常用計) | 27.10月 | | | | | | | | |
|----------------------|--------|-------|-----|-------|-------|-----|--------|-------|-------|
| | 有効求職 | | | 有効求人 | | | 有効求人倍率 | | |
| | 計 | 一般 | パート | 計 | 一般 | パート | 計 | 一般 | パート |
| 職業計 | 1,455 | 1,048 | 407 | 3,193 | 2,517 | 676 | 2.19 | 2.40 | 1.66 |
| A管理的職業 | 6 | 5 | 1 | 7 | 7 | | 1.17 | 1.40 | 0.00 |
| B専門的・技術的職業 | 129 | 104 | 25 | 522 | 444 | 78 | 4.05 | 4.27 | 3.12 |
| 07開発技術者 | 5 | 5 | | 10 | 10 | | 2.00 | 2.00 | |
| 08製造技術者 | 14 | 11 | 3 | 8 | 8 | | 0.57 | 0.73 | 0.00 |
| 09建築・土木技術者等 | 13 | 12 | 1 | 123 | 123 | | 9.46 | 10.25 | 0.00 |
| 10情報処理・通信技術者 | 7 | 7 | | 6 | 6 | | 0.86 | 0.86 | |
| 11その他の技術者 | 3 | 2 | 1 | 9 | 9 | | 3.00 | 4.50 | 0.00 |
| 12医師、薬剤師等 | 2 | 2 | | 8 | 7 | 1 | 4.00 | 3.50 | |
| 13保健師、助産師等 | 20 | 14 | 6 | 123 | 104 | 19 | 6.15 | 7.43 | 3.17 |
| 14医療技術者 | 8 | 6 | 2 | 27 | 21 | 6 | 3.38 | 3.50 | 3.00 |
| 15その他の保健医療 | 5 | 4 | 1 | 7 | 7 | | 1.40 | 1.75 | 0.00 |
| 16社会福祉の専門的職業 | 27 | 19 | 8 | 78 | 72 | 6 | 2.89 | 3.79 | 0.75 |
| 22美術家、デザイナー等 | 1 | 1 | | 17 | 7 | 10 | 17.00 | 7.00 | |
| 05.06.17～21.23.24その他 | 24 | 21 | 3 | 106 | 70 | 36 | 4.42 | 3.33 | 12.00 |
| C事務的職業 | 350 | 257 | 93 | 237 | 177 | 60 | 0.68 | 0.69 | 0.65 |
| 25一般事務員 | 321 | 233 | 88 | 180 | 138 | 42 | 0.56 | 0.59 | 0.48 |
| 26会計事務員 | 6 | 4 | 2 | 23 | 11 | 12 | 3.83 | 2.75 | 6.00 |
| 27生産関連事務員 | 11 | 10 | 1 | 14 | 13 | 1 | 1.27 | 1.30 | 1.00 |
| 28営業・販売関連事務員 | 10 | 8 | 2 | 16 | 11 | 5 | 1.60 | 1.38 | 2.50 |
| 29外勤事務員 | 1 | 1 | | 2 | 2 | | 2.00 | 2.00 | |
| 30運輸・郵便事務 | 1 | 1 | 0 | 1 | 1 | | 1.00 | 1.00 | |
| 31事務用機器操作の職業 | 0 | 0 | 0 | 1 | 1 | | | | |
| D販売の職業 | 105 | 67 | 38 | 217 | 128 | 89 | 2.07 | 1.91 | 2.34 |
| 32商品販売の職業 | 91 | 54 | 37 | 151 | 65 | 86 | 1.66 | 1.20 | 2.32 |
| 33販売類似の職業 | 0 | | | 4 | 4 | | | | |
| 34営業の職業 | 14 | 13 | 1 | 62 | 59 | 3 | 4.43 | 4.54 | 3.00 |
| Eサービスの職業 | 173 | 85 | 88 | 532 | 282 | 250 | 3.08 | 3.32 | 2.84 |
| 35家庭生活支援サービス | 3 | 2 | 1 | 3 | 2 | 1 | 1.00 | 1.00 | 1.00 |
| 36介護サービスの職業 | 58 | 33 | 25 | 235 | 173 | 62 | 4.05 | 5.24 | 2.48 |
| 37保健医療サービス | 4 | 3 | 1 | 27 | 20 | 7 | 6.75 | 6.67 | 7.00 |
| 38生活衛生サービス | 5 | 3 | 2 | 11 | 8 | 3 | 2.20 | 2.67 | 1.50 |
| 39飲食物調理の職業 | 65 | 22 | 43 | 128 | 28 | 100 | 1.97 | 1.27 | 2.33 |
| 40接客・給仕の職業 | 23 | 15 | 8 | 95 | 30 | 65 | 4.13 | 2.00 | 8.13 |
| 41居住施設・ビルの管理 | 5 | 3 | 2 | 12 | 8 | 4 | 2.40 | 2.67 | 2.00 |
| 42その他のサービス | 10 | 4 | 6 | 21 | 13 | 8 | 2.10 | 3.25 | 1.33 |
| F保安の職業 | 25 | 23 | 2 | 70 | 66 | 4 | 2.80 | 2.87 | 2.00 |
| G農林漁業の職業 | 15 | 8 | 7 | 69 | 48 | 21 | 4.60 | 6.00 | 3.00 |
| H生産工程の職業 | 249 | 204 | 45 | 528 | 453 | 75 | 2.12 | 2.22 | 1.67 |
| 49生産設備(金属) | 12 | 12 | | 5 | 5 | | 0.42 | 0.42 | |
| 50生産設備(金属除く) | 7 | 7 | | 6 | 1 | 5 | 0.86 | 0.14 | |
| 51生産設備(機械) | 9 | 9 | | 32 | 32 | | 3.56 | 3.56 | |
| 52金属材料製造等 | 54 | 52 | 2 | 161 | 154 | 7 | 2.98 | 2.96 | 3.50 |
| 54製品製造・加工処理 | 58 | 39 | 19 | 164 | 118 | 46 | 2.83 | 3.03 | 2.42 |
| 57機械組立の職業 | 67 | 52 | 15 | 40 | 34 | 6 | 0.60 | 0.65 | 0.40 |
| 60機械整備・修理の職業 | 10 | 9 | 1 | 77 | 75 | 2 | 7.70 | 8.33 | 2.00 |
| 61製品検査(金属) | 11 | 9 | 2 | 10 | 7 | 3 | 0.91 | 0.78 | 1.50 |
| 62製品検査(金属除く) | 5 | 3 | 2 | 15 | 12 | 3 | 3.00 | 4.00 | 1.50 |
| 63機械検査の職業 | 14 | 10 | 4 | 2 | 2 | | 0.14 | 0.20 | 0.00 |
| 64生産関連・生産類似 | 2 | 2 | 0 | 16 | 13 | 3 | 8.00 | 6.50 | |
| I輸送・機械運転の職業 | 96 | 89 | 7 | 280 | 267 | 13 | 2.92 | 3.00 | 1.86 |
| 65鉄道運転の職業 | 0 | | | 0 | | | | | |
| 66自動車運転の職業 | 67 | 61 | 6 | 157 | 144 | 13 | 2.34 | 2.36 | 2.17 |
| 67船舶・航空機運転 | 0 | | | 0 | | | | | |
| 68その他の輸送の職業 | 1 | 1 | | 2 | 2 | | 2.00 | 2.00 | |
| 69定置・建設機械運転 | 28 | 27 | 1 | 121 | 121 | | 4.32 | 4.48 | 0.00 |
| J建設・採掘の職業 | 132 | 128 | 4 | 551 | 551 | | 4.17 | 4.30 | 0.00 |
| 70建設躯体工事の職業 | 3 | 3 | | 44 | 44 | | 14.67 | 14.67 | |
| 71建設の職業 | 15 | 15 | | 77 | 77 | | 5.13 | 5.13 | |
| 72電気工事の職業 | 9 | 8 | 1 | 77 | 77 | | 8.56 | 9.63 | 0.00 |
| 73土木の職業 | 105 | 102 | 3 | 347 | 347 | | 3.30 | 3.40 | 0.00 |
| 74採掘の職業 | 0 | | | 6 | 6 | | | | |
| K運搬・清掃等の職業 | 167 | 74 | 93 | 180 | 94 | 86 | 1.08 | 1.27 | 0.92 |
| 75運搬の職業 | 24 | 15 | 9 | 60 | 42 | 18 | 2.50 | 2.80 | 2.00 |
| 76清掃の職業 | 51 | 15 | 36 | 93 | 38 | 55 | 1.82 | 2.53 | 1.53 |
| 77包装の職業 | 2 | 0 | 2 | 3 | | 3 | 1.50 | | 1.50 |
| 78その他の運搬等の職業 | 90 | 44 | 46 | 24 | 14 | 10 | 0.27 | 0.32 | 0.22 |
| 分類不能の職業 | 8 | 4 | 4 | 0 | | | 0.00 | 0.00 | 0.00 |

| 二本松所 職業別(常用計) | 27.10月 | | | | | | | | |
|----------------------|--------|-----|-----|-------|-------|-----|--------|-------|---------|
| | 有効求職 | | | 有効求人 | | | 有効求人倍率 | | |
| | 計 | 一般 | パート | 計 | 一般 | パート | 計 | 一般 | パート |
| 職業計 | 1,313 | 932 | 381 | 1,911 | 1,432 | 479 | 1.46 | 1.54 | 1.26 |
| A管理的職業 | 2 | 2 | | 1 | 1 | | 0.50 | 0.50 | #DIV/0! |
| B専門的・技術的職業 | 130 | 104 | 26 | 284 | 234 | 50 | 2.18 | 2.25 | 1.92 |
| 07開発技術者 | 11 | 10 | 1 | 6 | 6 | | 0.55 | 0.60 | 0.00 |
| 08製造技術者 | 24 | 22 | 2 | 3 | 3 | | 0.13 | 0.14 | 0.00 |
| 09建築・土木技術者等 | 8 | 8 | | 69 | 69 | | 8.63 | 8.63 | |
| 10情報処理・通信技術者 | 8 | 8 | | 16 | 16 | | 2.00 | 2.00 | |
| 11その他の技術者 | 1 | 1 | | 4 | 4 | | 4.00 | 4.00 | |
| 12医師、薬剤師等 | 0 | | | 3 | 2 | 1 | | | |
| 13保健師、助産師等 | 22 | 13 | 9 | 85 | 60 | 25 | 3.86 | 4.62 | 2.78 |
| 14医療技術者 | 7 | 4 | 3 | 29 | 21 | 8 | 4.14 | 5.25 | 2.67 |
| 15その他の保健医療 | 5 | 5 | | 8 | 7 | 1 | 1.60 | 1.40 | |
| 16社会福祉の専門的職業 | 27 | 18 | 9 | 49 | 39 | 10 | 1.81 | 2.17 | 1.11 |
| 22美術家、デザイナー等 | 6 | 5 | 1 | 0 | | | 0.00 | 0.00 | 0.00 |
| 05.06.17～21.23.24その他 | 11 | 10 | 1 | 12 | 7 | 5 | 1.09 | 0.70 | 5.00 |
| C事務的職業 | 302 | 219 | 83 | 163 | 114 | 49 | 0.54 | 0.52 | 0.59 |
| 25一般事務員 | 256 | 181 | 75 | 87 | 55 | 32 | 0.34 | 0.30 | 0.43 |
| 26会計事務員 | 14 | 12 | 2 | 22 | 15 | 7 | 1.57 | 1.25 | 3.50 |
| 27生産関連事務員 | 16 | 12 | 4 | 29 | 28 | 1 | 1.81 | 2.33 | 0.25 |
| 28営業・販売関連事務員 | 10 | 10 | | 15 | 7 | 8 | 1.50 | 0.70 | |
| 29外勤事務員 | 0 | | | 1 | 1 | | | | |
| 30運輸・郵便事務 | 2 | 1 | 1 | 9 | 8 | 1 | 4.50 | 8.00 | 1.00 |
| 31事務用機器操作の職業 | 4 | 3 | 1 | 0 | | | 0.00 | 0.00 | 0.00 |
| D販売の職業 | 81 | 56 | 25 | 175 | 93 | 82 | 2.16 | 1.66 | 3.28 |
| 32商品販売の職業 | 57 | 34 | 23 | 100 | 37 | 63 | 1.75 | 1.09 | 2.74 |
| 33販売類似の職業 | 2 | 1 | 1 | 0 | | | 0.00 | 0.00 | 0.00 |
| 34営業の職業 | 22 | 21 | 1 | 75 | 56 | 19 | 3.41 | 2.67 | 19.00 |
| Eサービスの職業 | 147 | 93 | 54 | 288 | 135 | 153 | 1.96 | 1.45 | 2.83 |
| 35家庭生活支援サービス | 1 | 1 | | 0 | | | 0.00 | 0.00 | |
| 36介護サービスの職業 | 59 | 43 | 16 | 106 | 67 | 39 | 1.80 | 1.56 | 2.44 |
| 37保健医療サービス | 7 | 7 | | 12 | 9 | 3 | 1.71 | 1.29 | |
| 38生活衛生サービス | 9 | 6 | 3 | 14 | 8 | 6 | 1.56 | 1.33 | 2.00 |
| 39飲食物調理の職業 | 33 | 17 | 16 | 55 | 26 | 29 | 1.67 | 1.53 | 1.81 |
| 40接客・給仕の職業 | 26 | 15 | 11 | 69 | 15 | 54 | 2.65 | 1.00 | 4.91 |
| 41居住施設・ビルの管理 | 1 | 0 | 1 | 1 | 1 | | 1.00 | | 0.00 |
| 42その他のサービス | 11 | 4 | 7 | 31 | 9 | 22 | 2.82 | 2.25 | 3.14 |
| F保安の職業 | 2 | 2 | 0 | 40 | 27 | 13 | 20.00 | 13.50 | #DIV/0! |
| G農林漁業の職業 | 1 | 1 | | 8 | 8 | | 8.00 | 8.00 | #DIV/0! |
| H生産工程の職業 | 265 | 207 | 58 | 312 | 247 | 65 | 1.18 | 1.19 | 1.12 |
| 49生産設備(金属) | 14 | 10 | 4 | 0 | | | 0.00 | 0.00 | 0.00 |
| 50生産設備(金属除く) | 6 | 5 | 1 | 10 | 7 | 3 | 1.67 | 1.40 | 3.00 |
| 51生産設備(機械) | 13 | 13 | | 1 | 1 | | 0.08 | 0.08 | |
| 52金属材料製造等 | 26 | 24 | 2 | 55 | 44 | 11 | 2.12 | 1.83 | 5.50 |
| 54製品製造・加工処理 | 47 | 37 | 10 | 146 | 111 | 35 | 3.11 | 3.00 | 3.50 |
| 57機械組立の職業 | 100 | 72 | 28 | 48 | 42 | 6 | 0.48 | 0.58 | 0.21 |
| 60機械整備・修理の職業 | 13 | 12 | 1 | 16 | 16 | | 1.23 | 1.33 | 0.00 |
| 61製品検査(金属) | 7 | 7 | | 1 | 1 | | 0.14 | 0.14 | |
| 62製品検査(金属除く) | 2 | 2 | 0 | 19 | 10 | 9 | 9.50 | 5.00 | |
| 63機械検査の職業 | 12 | 6 | 6 | 0 | | | 0.00 | 0.00 | 0.00 |
| 64生産関連・生産類似 | 25 | 19 | 6 | 16 | 15 | 1 | 0.64 | 0.79 | 0.17 |
| I輸送・機械運転の職業 | 46 | 44 | 2 | 229 | 214 | 15 | 4.98 | 4.86 | 7.50 |
| 65鉄道運転の職業 | 0 | | | 0 | | | | | |
| 66自動車運転の職業 | 29 | 27 | 2 | 190 | 177 | 13 | 6.55 | 6.56 | 6.50 |
| 67船舶・航空機運転 | 0 | 0 | | 0 | | | | | |
| 68その他の輸送の職業 | 4 | 4 | | 5 | 3 | 2 | 1.25 | 0.75 | |
| 69定置・建設機械運転 | 13 | 13 | 0 | 34 | 34 | | 2.62 | 2.62 | |
| J建設・採掘の職業 | 61 | 59 | 2 | 285 | 285 | | 4.67 | 4.83 | 0.00 |
| 70建設躯体工事の職業 | 1 | 1 | | 70 | 70 | | 70.00 | 70.00 | |
| 71建設の職業 | 7 | 7 | | 40 | 40 | | 5.71 | 5.71 | |
| 72電気工事の職業 | 7 | 7 | | 32 | 32 | | 4.57 | 4.57 | |
| 73土木の職業 | 45 | 43 | 2 | 143 | 143 | | 3.18 | 3.33 | 0.00 |
| 74採掘の職業 | 1 | 1 | | 0 | | | 0.00 | 0.00 | |
| K運搬・清掃等の職業 | 181 | 91 | 90 | 126 | 74 | 52 | 0.70 | 0.81 | 0.58 |
| 75運搬の職業 | 56 | 36 | 20 | 68 | 59 | 9 | 1.21 | 1.64 | 0.45 |
| 76清掃の職業 | 29 | 12 | 17 | 22 | 3 | 19 | 0.76 | 0.25 | 1.12 |
| 77包装の職業 | 3 | 0 | 3 | 0 | | | 0.00 | | 0.00 |
| 78その他の運搬等の職業 | 93 | 43 | 50 | 36 | 12 | 24 | 0.39 | 0.28 | 0.48 |
| 分類不能の職業 | 95 | 54 | 41 | 0 | | | 0.00 | 0.00 | 0.00 |