



平成27年 8月28日公表

平成27年 7月分

公共職業安定所業務取扱月報

福島労働局職業安定部

目 次

- 1. 概況
- 2. グラフでみる労働市場
- 3. 新規求人・新規求職の対前年同月増減率の推移
- 4. 雇用保険 受給資格決定件数・受給者実人員の推移
- 5. 一般職業紹介状況
- 6. 雇用保険業務概況
- 7. 職業別有効求職・有効求人バランスシート

本月報から抜粋して利用する場合には「公共職業安定所業務取扱月報から抜粋(または作成)」とご記入願います。

また、本月報に対するお問い合わせは福島労働局職業安定部(職業安定課地方労働市場情報官:電話024-529-5338)まで願います。

1. 概況 (学卒を除きパートを含む)

7月の新規求人数は、前年同月比で4.2%の増加となった。

新規求職申込件数は、前年同月比で▲5.5%の減少となった。

新規求人倍率(季節調整値)は、2.07倍と前月を0.10ポイント上回り、前年同月(原数値)は0.22ポイント上回った。

また、有効求人倍率(季節調整値)は1.48倍と前月を0.06ポイント上回り、前年同月(原数値)は+0.05ポイント上回った。

■ 求人

新規求人数は16,999人で前年同月比4.2%(683人)の増加となった。

《対前年同月増減数順》

増加した主な産業と対前年同月増加率・増加数			減少した主な産業と対前年同月減少率・減少数		
サービス業	17.9%	493	運輸業、郵便業	▲18.4%	▲187
卸売、小売業	8.0%	175	学術研究、専門・技術サービス業	▲13.7%	▲43
宿泊業、飲食サービス業	7.7%	80	教育、学習支援業	▲15.6%	▲31
医療、福祉	2.3%	64	公務・その他	▲7.7%	▲28

(規模別)

規模	前年同月比	規模	前年同月比
29人以下	5.3%	300人～499人	▲9.9%
30人～99人	▲2.9%	500人～999人	▲7.1%
100～299人	13.2%	1,000人以上	106.4%

新規求人のうち、一般は12,171人で前年同月4.6%(530人)の増加となり

パートタイムは4,828人で前年同月比3.3%(153人)の増加となった。

月間有効求人数は42,866人で前年同月比▲0.1%(▲32人)の減少となった。

■ 求職

新規求職申込件数は、7,341件で前年同月比▲5.5%(▲424件)の減少となった。

このうち45歳以上の者の割合は、38.9%(前年同月差1.9ポイント上昇)、雇用保険の一般受給資格決定者の割合は、21.7%(同▲1.3ポイント低下)となった。

月間有効求職者数は29,540人で前年同月比▲3.8%(▲1,173人)減少となった。

このうち、45歳以上の者の割合は、43.2%(前年同月1.7ポイント上昇)、雇用保険の受給者実人員の割合は、23.7%(同▲0.1ポイント低下)を占めている。

■ 就職

就職件数は3,135件で前年同月比▲10.7%(▲375件)減少となった。

このうち、45歳以上の者の割合は、35.9%(前年同月差1.6ポイント上昇)となった。

■ 求人倍率

(原数値)

項目	当月	前月	前年同月	対前月差 (ポイント)	対前年同月差 (ポイント)
新規求人倍率(倍)	2.32	2.02	2.10	0.30	0.22
有効求人倍率(倍)	1.45	1.34	1.40	0.11	0.05

(季節調整値)

項目	当月	前月	前年同月	対前月差 (ポイント)	対前年同月差 (ポイント)
新規求人倍率(倍)	2.07	1.97	1.90	0.10	0.17
有効求人倍率(倍)	1.48	1.42	1.42	0.06	0.06

※求人倍率(季節調整値):平成26年12月以前は遡及改訂数値。

主要項目別推移 (各年7月分)

項目	23年7月	24年7月	25年7月	26年7月	27年7月	23年度比
新規求人数(人)	12,732	14,552	15,918	16,316	16,999	33.5%
月間有効求人数(人)	29,056	37,622	41,301	42,898	42,866	47.5%
新規求職申込件数(件)	9,981	8,158	9,263	7,765	7,341	▲26.5%
月間有効求職者数(人)	49,384	38,754	34,159	30,713	29,540	▲40.2%
就職件数(件)	4,196	3,684	3,625	3,510	3,135	▲25.3%

2. グラフでみる労働市場

(学卒を除きパートを含む)

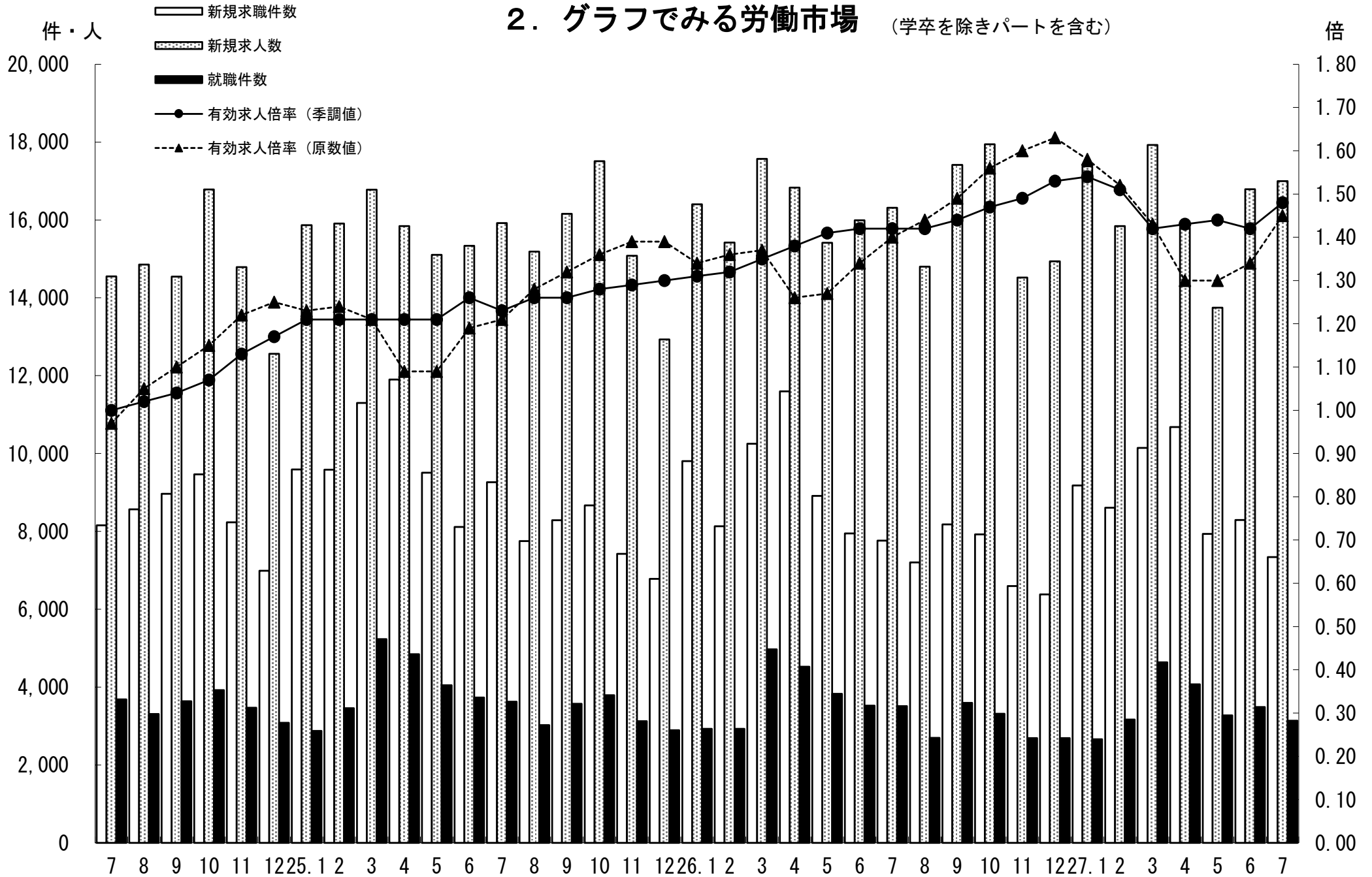

3. 新規求人・新規求職の対前年同月増減率の推移 (学卒を除きパートを含む)

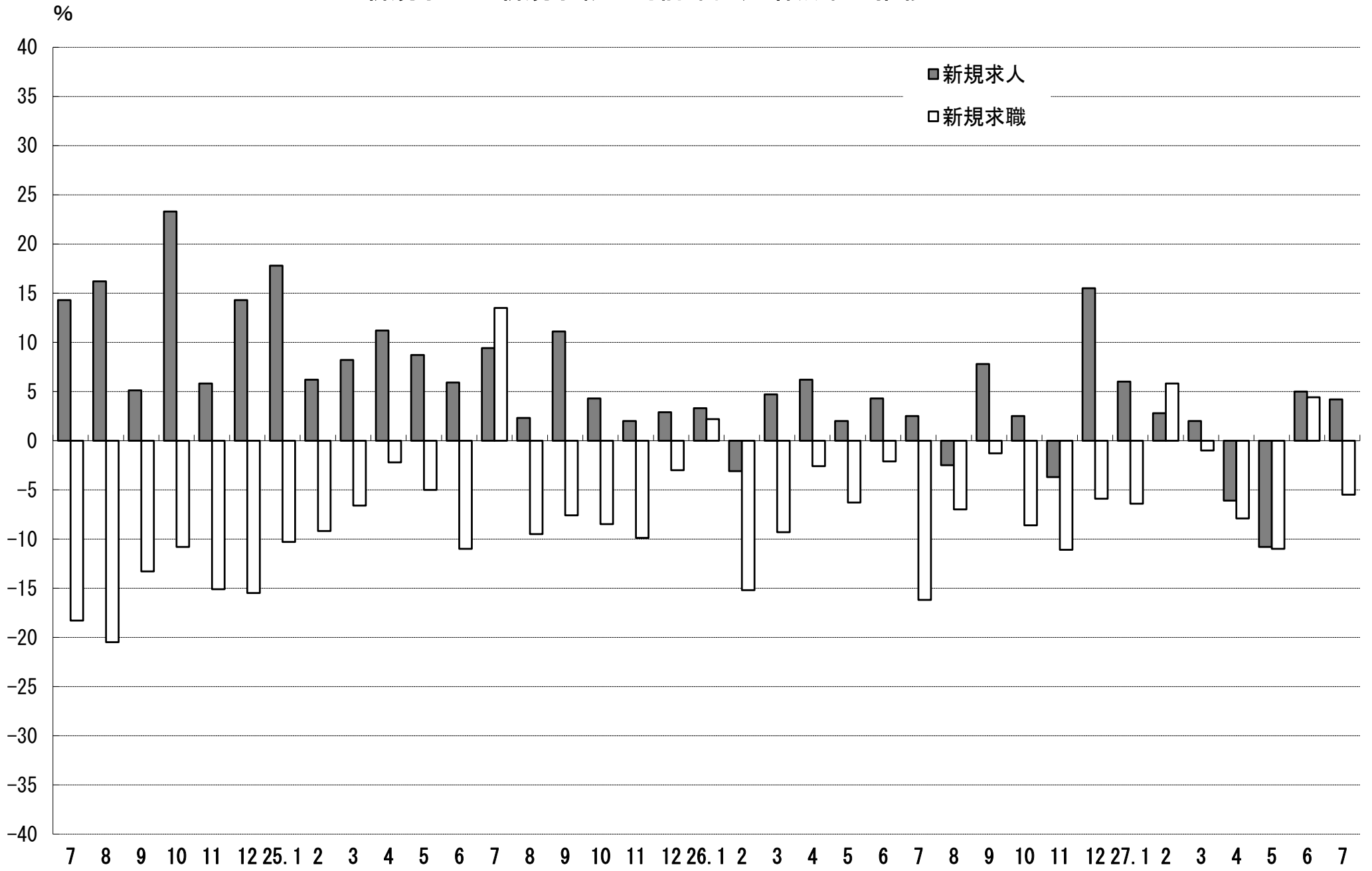

4. 雇用保険 受給資格決定件数・受給者実人員の推移

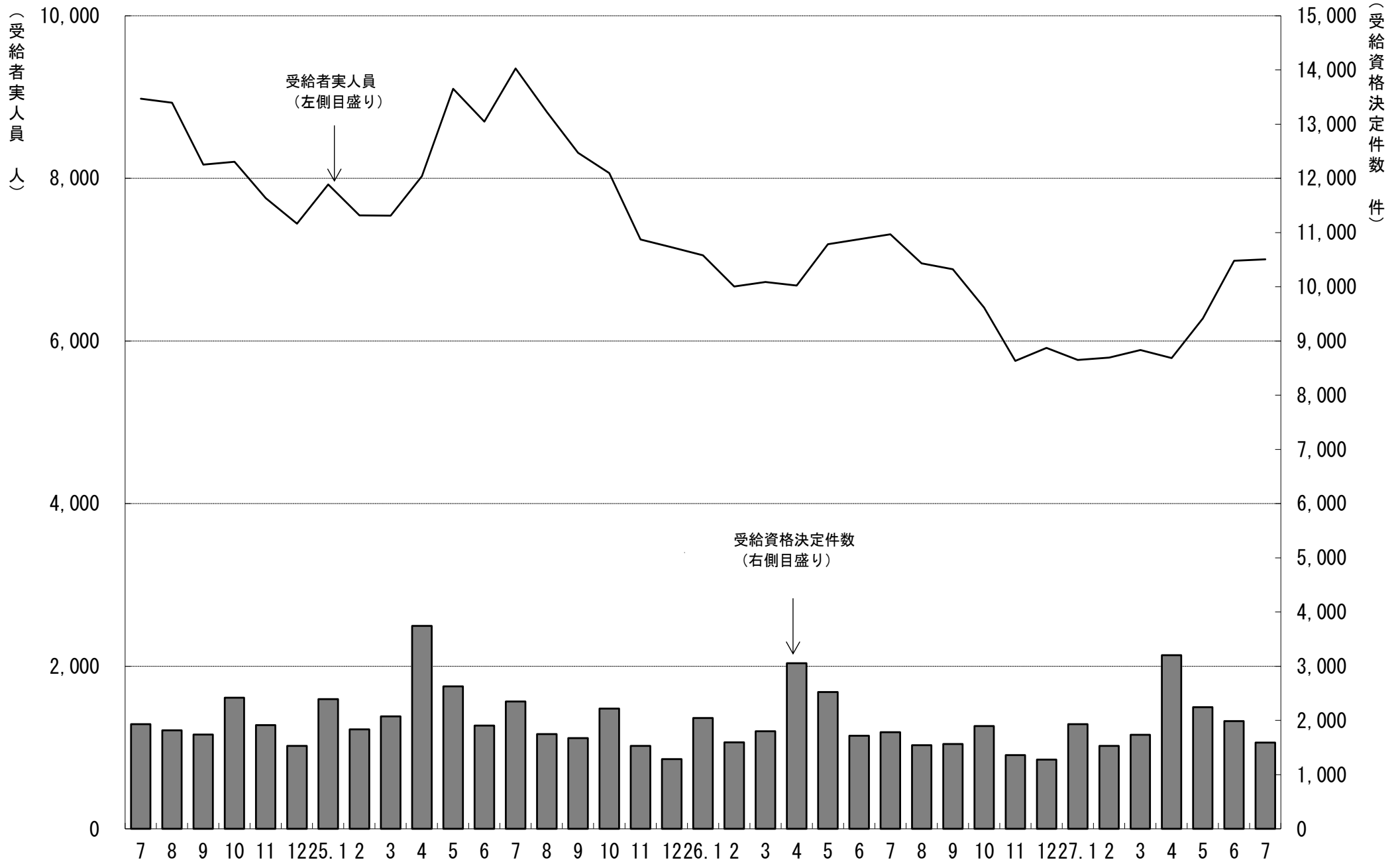

5. 一般職業紹介状況

(学卒を除きパートを含む)

平成27年7月分

項目別	安定所別	前年同月 (26年7月)	前月 (27年6月)	本月 (27年7月)	県北計						県中・県南			中通り計	会津計 会津若松	浜通り計	
					福島		二本松		郡山		白河	須賀川				平	相双
求	新規求職申込件数(件)	7,765	8,293	7,341	1,434	329	1,763	1,730	494	529	2,753	4,516	1,033	1,401	391	1,792	
	うち 常用	7,739	8,257	7,303	1,421	326	1,747	1,724	492	529	2,745	4,492	1,021	1,399	391	1,790	
	うち 中高年齢者	2,872	3,214	2,853	501	146	647	641	199	218	1,058	1,705	448	537	163	700	
	雇用保険受給資格決定件数	1,783	1,988	1,590	299	92	391	333	123	106	562	953	202	362	73	435	
職	月間有効求職者数(人)	30,713	30,974	29,540	6,002	1,360	7,362	7,191	2,043	2,150	11,384	18,746	4,058	5,286	1,450	6,736	
	うち 常用	30,612	30,873	29,448	5,973	1,354	7,327	7,167	2,039	2,150	11,356	18,683	4,041	5,279	1,445	6,724	
	うち 中高年齢者	12,742	13,354	12,763	2,381	652	3,033	3,045	869	977	4,891	7,924	1,899	2,220	720	2,940	
	雇用保険受給者実人員	7,312	6,987	7,005	1,418	353	1,771	1,485	467	598	2,550	4,321	1,061	1,262	361	1,623	
求	新規求人数(人)	16,316	16,792	16,999	3,128	800	3,928	4,179	1,147	945	6,271	10,199	2,072	3,486	1,242	4,728	
	うち 常用	14,386	14,986	14,839	2,702	726	3,428	3,829	748	773	5,350	8,778	1,832	3,101	1,128	4,229	
	月間有効求人数	42,898	41,624	42,866	8,342	2,137	10,479	10,587	2,692	2,085	15,364	25,843	5,019	8,678	3,326	12,004	
就	うち 常用	38,268	37,715	38,395	7,244	1,975	9,219	9,786	2,063	1,824	13,673	22,892	4,629	7,867	3,007	10,874	
	就職件数(件)	3,510	3,486	3,135	570	135	705	617	232	240	1,089	1,794	520	605	216	821	
	うち 常用	3,166	3,189	2,876	508	130	638	555	215	229	999	1,637	477	566	196	762	
	うち 中高年齢者	1,204	1,231	1,124	197	52	249	213	94	79	386	635	185	219	85	304	
	うち (保)受給者	714	765	696	136	31	167	127	43	69	239	406	115	136	39	175	
うち他県への就職件数	341	309	288	60	9	69	62	25	15	102	171	26	64	27	91		
充	充足数(人)	3,379	3,404	3,059	564	137	701	647	215	199	1,061	1,762	482	562	253	815	
	うち 常用	3,059	3,115	2,800	503	131	634	583	198	192	973	1,607	441	523	229	752	
	うち他県からの充足数	245	245	247	31	4	35	54	17	5	76	111	22	73	41	114	
比	新規求人倍率(倍)	1.90	1.97	2.07	2.18	2.43	2.23	2.42	2.32	1.79	2.28	2.26	2.01	2.49	3.18	2.64	
	有効求人倍率(倍)	1.42	1.42	1.48	1.39	1.57	1.42	1.47	1.32	0.97	1.35	1.38	1.24	1.64	2.29	1.78	
	就職率(%)	45.2	42.0	42.7	39.7	41.0	40.0	35.7	47.0	45.4	39.6	39.7	50.3	43.2	55.2	45.8	
	うち中高年齢者の就職率	41.9	38.3	39.4	39.3	35.6	38.5	33.2	47.2	36.2	36.5	37.2	41.3	40.8	52.1	43.4	
率	充足率(%)	20.7	20.3	18.0	18.0	17.1	17.8	15.5	18.7	21.1	16.9	17.3	23.3	16.1	20.4	17.2	

※県の有効求人倍率及び新規求人倍率は季節調整値、公共職業安定所の有効求人倍率及び新規求人倍率は原数値。

※就職率は新規求職者数ベース、充足率は新規求人数ベース

※雇用保険受給資格決定件数及び雇用保険受給者実人員の本月、前月、前年同月の合計欄には、運輸支局取扱分を含む。

6. 雇用保険業務概況

平成27年7月分

安定所別		24年度計	25年度計	26年度計	前年同月 (26年7月)	前月 (27年6月)	本月 (27年7月)	福	島	平	会津若松	郡	山	白	河	須賀川	二本松	相	双	運輸支局
項目別																				
適	新規適用事業所数	1,749	1,798	1,626	186	157	175	39	29	14	54	13	9	5	12	0				
	廃止事業所数	1,030	1,094	1,059	71	96	64	10	18	6	10	5	3	3	9	0				
	月末事業所数	31,916	32,633	32,983	33,018	33,484	33,594	6,231	6,285	5,237	6,996	2,228	2,098	1,432	3,087	0				
	資格取得者数	113,289	114,789	118,161	9,622	11,906	9,528	1,768	1,617	1,050	2,930	493	514	345	811	0				
	資格喪失者数	101,626	100,845	103,534	8,790	7,927	8,424	1,587	1,595	867	2,542	510	475	284	564	0				
	月末被保険者数	519,702	532,134	545,114	544,144	560,255	561,447	113,299	92,610	71,287	151,964	39,943	32,016	24,052	36,276	0				
	離職票交付枚数	60,147	59,179	58,159	4,786	4,337	4,488	858	799	534	1,287	286	250	162	312	0				
	うち高齢	1,814	2,122	2,649	159	214	200	39	51	17	47	12	8	12	14	0				
	うち特例	1,677	1,628	1,648	8	17	9	1	0	6	1	0	0	1	0	0				
	うち短時間	0	0	0	0	0	0	0	0	0	0	0	0	0	0	0				
給	受給資格決定件数	25,991	24,533	21,925	1,783	1,988	1,590	299	362	202	333	123	106	92	73	0				
	初回受給者数	21,458	20,653	17,910	1,670	1,531	1,568	365	323	227	280	95	120	85	73	0				
	受給者実人員	8,275	7,935	6,484	7,312	6,987	7,005	1,418	1,262	1,061	1,485	467	598	353	361	0				
	給付延日数	2,444,743	2,379,667	1,946,227	198,647	179,864	184,208	36,078	33,219	27,715	39,156	12,576	16,316	9,622	9,526	0				
	支給終了者数	16,508	15,136	13,475	1,273	939	1,064	232	203	179	215	78	71	41	45	0				
	支給金額(千円)	11,321,283	11,155,166	9,030,386	913,317	835,034	854,639	166,126	153,112	125,804	184,054	58,207	77,725	44,482	45,128	0				
	給付制限件数	10,417	10,784	10,377	931	1,026	881	147	187	116	220	58	58	43	52	0				
特	受給資格決定件数	1,760	1,673	1,654	4	18	6	1	0	3	1	0	1	0	0	0				
	受給者数	1,759	1,710	1,640	7	34	12	1	0	7	1	2	1	0	0	0				
	支給金額(千円)	315,805	306,566	296,548	1,342	6,313	2,325	224	0	1,377	137	389	198	0	0	0				
	給付制限件数	5	3	0	0	0	0	0	0	0	0	0	0	0	0	0				
付	受給資格決定件数	1,760	1,673	1,654	4	18	6	1	0	3	1	0	1	0	0	0				
	受給者数	1,759	1,710	1,640	7	34	12	1	0	7	1	2	1	0	0	0				
	支給金額(千円)	315,805	306,566	296,548	1,342	6,313	2,325	224	0	1,377	137	389	198	0	0	0				
	給付制限件数	5	3	0	0	0	0	0	0	0	0	0	0	0	0	0				

※ 支給金額は千円未満四捨五入のため、県計とは一致しないことがある。

※ 年度計の適用事業所数、被保険者数は各年度3月末日現在の数

福島労働局 職業別(常用計)	27.7月								
	有効求職			有効求人			有効求人倍率		
	計	一般	パート	計	一般	パート	計	一般	パート
職業計	29,448	21,326	8,122	38,395	27,644	10,751	1.30	1.30	1.32
A管理的職業	134	118	16	96	91	5	0.72	0.77	0.31
B専門的・技術的職業	3187	2,503	684	6,259	4,938	1,321	1.96	1.97	1.93
07開発技術者	146	142	4	318	317	1	2.18	2.23	0.25
08製造技術者	415	369	46	172	166	6	0.41	0.45	0.13
09建築・土木技術者等	220	205	15	913	909	4	4.15	4.43	0.27
10情報処理・通信技術者	199	192	7	304	298	6	1.53	1.55	0.86
11その他の技術者	36	32	4	46	40	6	1.28	1.25	1.50
12医師、薬剤師等	33	13	20	583	320	263	17.67	24.62	13.15
13保健師、助産師等	599	369	230	1,521	1,113	408	2.54	3.02	1.77
14医療技術者	120	85	35	432	316	116	3.60	3.72	3.31
15その他の保健医療	171	138	33	214	166	48	1.25	1.20	1.45
16社会福祉の専門的職業	583	407	176	1,166	905	261	2.00	2.22	1.48
22美術家、デザイナー等	169	152	17	94	71	23	0.56	0.47	1.35
05.06.17～21.23.24その他	496	399	97	496	317	179	1.00	0.79	1.85
C事務的職業	8206	6,017	2,189	3,415	2,410	1,005	0.42	0.40	0.46
25一般事務員	7267	5,266	2,001	2,370	1,644	726	0.33	0.31	0.36
26会計事務員	284	219	65	274	189	85	0.96	0.86	1.31
27生産関連事務員	239	202	37	337	233	104	1.41	1.15	2.81
28営業・販売関連事務員	279	242	37	254	218	36	0.91	0.90	0.97
29外勤事務員	15	9	6	23	12	11	1.53	1.33	1.83
30運輸・郵便事務	26	19	7	101	76	25	3.88	4.00	3.57
31事務用機器操作の職業	96	60	36	56	38	18	0.58	0.63	0.50
D販売の職業	2478	1,725	753	3,996	2,468	1,528	1.61	1.43	2.03
32商品販売の職業	1758	1,055	703	2,623	1,155	1,468	1.49	1.09	2.09
33販売類似の職業	57	45	12	70	62	8	1.23	1.38	0.67
34営業の職業	663	625	38	1,303	1,251	52	1.97	2.00	1.37
Eサービスの職業	3203	1,960	1,243	8,187	4,354	3,833	2.56	2.22	3.08
35家庭生活支援サービス	7	3	4	8	1	7	1.14	0.33	1.75
36介護サービスの職業	1055	723	332	3,134	2,088	1,046	2.97	2.89	3.15
37保健医療サービス	182	128	54	492	390	102	2.70	3.05	1.89
38生活衛生サービス	153	113	40	525	318	207	3.43	2.81	5.18
39飲食物調理の職業	806	386	420	1,675	692	983	2.08	1.79	2.34
40接客・給仕の職業	657	404	253	1,856	646	1,210	2.82	1.60	4.78
41居住施設・ビルの管理	69	48	21	103	49	54	1.49	1.02	2.57
42その他のサービス	274	155	119	394	170	224	1.44	1.10	1.88
F保安の職業	192	157	35	1,690	1,339	351	8.80	8.53	10.03
G農林漁業の職業	248	173	75	305	237	68	1.23	1.37	0.91
H生産工程の職業	4670	3,822	848	5,038	4,195	843	1.08	1.10	0.99
49生産設備(金属)	62	56	6	49	48	1	0.79	0.86	0.17
50生産設備(金属除く)	71	66	5	60	58	2	0.85	0.88	0.40
51生産設備(機械)	123	107	16	95	94	1	0.77	0.88	0.06
52金属材料製造等	622	579	43	1,024	984	40	1.65	1.70	0.93
54製品製造・加工処理	1387	1,050	337	1,881	1,352	529	1.36	1.29	1.57
57機械組立の職業	1539	1,271	268	770	632	138	0.50	0.50	0.51
60機械整備・修理の職業	235	214	21	500	485	15	2.13	2.27	0.71
61製品検査(金属)	92	71	21	68	55	13	0.74	0.77	0.62
62製品検査(金属除く)	124	86	38	224	171	53	1.81	1.99	1.39
63機械検査の職業	203	139	64	151	115	36	0.74	0.83	0.56
64生産関連・生産類似	212	183	29	216	201	15	1.02	1.10	0.52
I輸送・機械運転の職業	1201	1,074	127	2,519	2,291	228	2.10	2.13	1.80
65鉄道運転の職業	1	1		0			0.00	0.00	
66自動車運転の職業	813	710	103	1,971	1,764	207	2.42	2.48	2.01
67船舶・航空機運転	0	0		0					
68その他の輸送の職業	123	116	7	110	98	12	0.89	0.84	1.71
69定置・建設機械運転	264	247	17	438	429	9	1.66	1.74	0.53
J建設・採掘の職業	1068	1,026	42	4,052	4,034	18	3.79	3.93	0.43
70建設躯体工事の職業	38	38		587	587		15.45	15.45	
71建設の職業	169	156	13	604	598	6	3.57	3.83	0.46
72電気工事の職業	134	132	2	424	423	1	3.16	3.20	0.50
73土木の職業	726	699	27	2,431	2,420	11	3.35	3.46	0.41
74採掘の職業	1	1		6	6		6.00	6.00	
K運搬・清掃等の職業	4184	2,334	1,850	2,838	1,287	1,551	0.68	0.55	0.84
75運搬の職業	968	778	190	1,011	716	295	1.04	0.92	1.55
76清掃の職業	802	311	491	1,223	315	908	1.52	1.01	1.85
77包装の職業	56	22	34	113	48	65	2.02	2.18	1.91
78その他の運搬等の職業	2358	1,223	1,135	491	208	283	0.21	0.17	0.25
分類不能の職業	677	417	260	0			0.00	0.00	0.00

福島所 職業別(常用計)	27.7月								
	有効求職			有効求人			有効求人倍率		
	計	一般	パート	計	一般	パート	計	一般	パート
職業計	5,973	4,422	1,551	7,244	5,086	2,158	1.21	1.15	1.39
A管理的職業	46	39	7	13	13	0	0.28	0.33	0.00
B専門的・技術的職業	675	530	145	1,120	872	248	1.66	1.65	1.71
07開発技術者	23	23	0	28	28	0	1.22	1.22	
08製造技術者	76	71	5	33	28	5	0.43	0.39	1.00
09建築・土木技術者等	51	49	2	175	173	2	3.43	3.53	1.00
10情報処理・通信技術者	45	45	0	30	27	3	0.67	0.60	
11その他の技術者	9	9	0	9	7	2	1.00	0.78	
12医師、薬剤師等	12	4	8	30	27	3	2.50	6.75	0.38
13保健師、助産師等	110	57	53	323	225	98	2.94	3.95	1.85
14医療技術者	24	15	9	92	72	20	3.83	4.80	2.22
15その他の保健医療	32	28	4	31	23	8	0.97	0.82	2.00
16社会福祉の専門的職業	133	91	42	234	165	69	1.76	1.81	1.64
22美術家、デザイナー等	40	36	4	15	14	1	0.38	0.39	0.25
05.06.17～21.23.24その他	120	102	18	120	83	37	1.00	0.81	2.06
C事務的職業	1,950	1,456	494	884	615	269	0.45	0.42	0.54
25一般事務員	1,776	1,312	464	658	462	196	0.37	0.35	0.42
26会計事務員	67	55	12	67	26	41	1.00	0.47	3.42
27生産関連事務員	32	28	4	71	55	16	2.22	1.96	4.00
28営業・販売関連事務員	49	43	6	53	48	5	1.08	1.12	0.83
29外勤事務員	2	1	1	2	1	1	1.00	1.00	1.00
30運輸・郵便事務	3	2	1	19	14	5	6.33	7.00	5.00
31事務用機器操作の職業	21	15	6	14	9	5	0.67	0.60	0.83
D販売の職業	478	346	132	734	404	330	1.54	1.17	2.50
32商品販売の職業	331	210	121	496	184	312	1.50	0.88	2.58
33販売類似の職業	20	14	6	15	11	4	0.75	0.79	0.67
34営業の職業	127	122	5	223	209	14	1.76	1.71	2.80
Eサービスの職業	678	438	240	1,733	949	784	2.56	2.17	3.27
35家庭生活支援サービス	1	0	1	4	1	3	4.00		3.00
36介護サービスの職業	227	166	61	659	453	206	2.90	2.73	3.38
37保健医療サービス	50	33	17	92	63	29	1.84	1.91	1.71
38生活衛生サービス	35	28	7	99	55	44	2.83	1.96	6.29
39飲食物調理の職業	175	88	87	360	197	163	2.06	2.24	1.87
40接客・給仕の職業	129	90	39	396	119	277	3.07	1.32	7.10
41居住施設・ビルの管理	14	9	5	30	14	16	2.14	1.56	3.20
42その他のサービス	47	24	23	93	47	46	1.98	1.96	2.00
F保安の職業	28	22	6	404	350	54	14.43	15.91	9.00
G農林漁業の職業	48	35	13	47	25	22	0.98	0.71	1.69
H生産工程の職業	799	664	135	722	608	114	0.90	0.92	0.84
49生産設備(金属)	13	13	0	5	5	0	0.38	0.38	
50生産設備(金属除く)	21	18	3	7	7	0	0.33	0.39	0.00
51生産設備(機械)	38	33	5	6	6	0	0.16	0.18	0.00
52金属材料製造等	103	97	6	131	130	1	1.27	1.34	0.17
54製品製造・加工処理	231	161	70	331	234	97	1.43	1.45	1.39
57機械組立の職業	259	226	33	61	58	3	0.24	0.26	0.09
60機械整備・修理の職業	49	46	3	89	88	1	1.82	1.91	0.33
61製品検査(金属)	4	3	1	5	4	1	1.25	1.33	1.00
62製品検査(金属除く)	20	17	3	16	8	8	0.80	0.47	2.67
63機械検査の職業	24	20	4	29	26	3	1.21	1.30	0.75
64生産関連・生産類似	37	30	7	42	42	0	1.14	1.40	0.00
I輸送・機械運転の職業	211	188	23	454	424	30	2.15	2.26	1.30
65鉄道運転の職業	0	0	0	0	0	0			
66自動車運転の職業	143	128	15	406	382	24	2.84	2.98	1.60
67船舶・航空機運転	0	0	0	0	0	0			
68その他の輸送の職業	30	26	4	15	10	5	0.50	0.38	1.25
69定置・建設機械運転	38	34	4	33	32	1	0.87	0.94	0.25
J建設・採掘の職業	192	185	7	633	628	5	3.30	3.39	0.71
70建設躯体工事の職業	6	6	0	94	94	0	15.67	15.67	
71建設の職業	28	26	2	61	61	0	2.18	2.35	0.00
72電気工事の職業	29	28	1	65	65	0	2.24	2.32	0.00
73土木の職業	129	125	4	412	407	5	3.19	3.26	1.25
74採掘の職業	0	0	0	1	1	0			
K運搬・清掃等の職業	690	407	283	500	198	302	0.72	0.49	1.07
75運搬の職業	139	119	20	161	110	51	1.16	0.92	2.55
76清掃の職業	117	55	62	246	60	186	2.10	1.09	3.00
77包装の職業	8	2	6	25	8	17	3.13	4.00	2.83
78その他の運搬等の職業	426	231	195	68	20	48	0.16	0.09	0.25
分類不能の職業	178	112	66	0	0	0	0.00	0.00	0.00

平所 職業別(常用計)	27.7月								
	有効求職			有効求人			有効求人倍率		
	計	一般	パート	計	一般	パート	計	一般	パート
職業計	5,279	3,733	1,546	7,867	5,720	2,147	1.49	1.53	1.39
A管理的職業	16	14	2	25	24	1	1.56	1.71	0.50
B専門的・技術的職業	633	476	157	1,295	1,025	270	2.05	2.15	1.72
07開発技術者	39	37	2	51	51		1.31	1.38	0.00
08製造技術者	81	77	4	37	36	1	0.46	0.47	0.25
09建築・土木技術者等	43	35	8	153	153		3.56	4.37	0.00
10情報処理・通信技術者	38	33	5	86	86		2.26	2.61	0.00
11その他の技術者	16	14	2	10	9	1	0.63	0.64	0.50
12医師、薬剤師等	4	2	2	54	32	22	13.50	16.00	11.00
13保健師、助産師等	134	84	50	366	252	114	2.73	3.00	2.28
14医療技術者	24	17	7	114	81	33	4.75	4.76	4.71
15その他の保健医療	27	18	9	69	60	9	2.56	3.33	1.00
16社会福祉の専門的職業	116	73	43	249	186	63	2.15	2.55	1.47
22美術家、デザイナー等	23	18	5	17	11	6	0.74	0.61	1.20
05.06.17～21.23.24その他	88	68	20	89	68	21	1.01	1.00	1.05
C事務的職業	1,421	1,015	406	650	449	201	0.46	0.44	0.50
25一般事務員	1,250	879	371	437	280	157	0.35	0.32	0.42
26会計事務員	49	38	11	51	41	10	1.04	1.08	0.91
27生産関連事務員	48	40	8	52	32	20	1.08	0.80	2.50
28営業・販売関連事務員	51	45	6	73	67	6	1.43	1.49	1.00
29外勤事務員	4	1	3	2		2	0.50	0.00	0.67
30運輸・郵便事務	2	2		19	18	1	9.50	9.00	
31事務用機器操作の職業	17	10	7	16	11	5	0.94	1.10	0.71
D販売の職業	419	282	137	737	472	265	1.76	1.67	1.93
32商品販売の職業	295	169	126	464	203	261	1.57	1.20	2.07
33販売類似の職業	9	6	3	9	9		1.00	1.50	0.00
34営業の職業	115	107	8	264	260	4	2.30	2.43	0.50
Eサービスの職業	574	316	258	1,747	885	862	3.04	2.80	3.34
35家庭生活支援サービス	2		2	1		1	0.50		0.50
36介護サービスの職業	166	102	64	770	454	316	4.64	4.45	4.94
37保健医療サービス	41	25	16	159	113	46	3.88	4.52	2.88
38生活衛生サービス	18	11	7	136	76	60	7.56	6.91	8.57
39飲食物調理の職業	158	72	86	300	88	212	1.90	1.22	2.47
40接客・給仕の職業	124	69	55	289	107	182	2.33	1.55	3.31
41居住施設・ビルの管理	13	9	4	17	11	6	1.31	1.22	1.50
42その他のサービス	52	28	24	75	36	39	1.44	1.29	1.63
F保安の職業	32	28	4	246	190	56	7.69	6.79	14.00
G農林漁業の職業	33	22	11	37	31	6	1.12	1.41	0.55
H生産工程の職業	788	646	142	1,088	941	147	1.38	1.46	1.04
49生産設備(金属)	10	10		1	1		0.10	0.10	
50生産設備(金属除く)	18	18		7	7		0.39	0.39	
51生産設備(機械)	11	10	1	12	12		1.09	1.20	0.00
52金属材料製造等	123	113	10	261	252	9	2.12	2.23	0.90
54製品製造・加工処理	257	198	59	408	323	85	1.59	1.63	1.44
57機械組立の職業	220	182	38	177	152	25	0.80	0.84	0.66
60機械整備・修理の職業	44	39	5	77	77		1.75	1.97	0.00
61製品検査(金属)	14	12	2	11	11		0.79	0.92	0.00
62製品検査(金属除く)	17	12	5	55	38	17	3.24	3.17	3.40
63機械検査の職業	42	23	19	45	35	10	1.07	1.52	0.53
64生産関連・生産類似	32	29	3	34	33	1	1.06	1.14	0.33
I輸送・機械運転の職業	298	272	26	518	445	73	1.74	1.64	2.81
65鉄道運転の職業	0			0					
66自動車運転の職業	178	160	18	373	305	68	2.10	1.91	3.78
67船舶・航空機運転	0			0					
68その他の輸送の職業	46	45	1	39	37	2	0.85	0.82	2.00
69定置・建設機械運転	74	67	7	106	103	3	1.43	1.54	0.43
J建設・採掘の職業	221	215	6	965	960	5	4.37	4.47	0.83
70建設躯体工事の職業	12	12		192	192		16.00	16.00	
71建設の職業	32	31	1	162	159	3	5.06	5.13	3.00
72電気工事の職業	34	34		120	120		3.53	3.53	
73土木の職業	143	138	5	491	489	2	3.43	3.54	0.40
74採掘の職業	0			0					
K運搬・清掃等の職業	723	377	346	559	298	261	0.77	0.79	0.75
75運搬の職業	138	113	25	180	135	45	1.30	1.19	1.80
76清掃の職業	155	56	99	253	82	171	1.63	1.46	1.73
77包装の職業	14	6	8	26	22	4	1.86	3.67	0.50
78その他の運搬等の職業	416	202	214	100	59	41	0.24	0.29	0.19
分類不能の職業	121	70	51	0			0.00	0.00	0.00

会津若松所 職業別(常用計)	27.7月								
	有効求職			有効求人			有効求人倍率		
	計	一般	パート	計	一般	パート	計	一般	パート
職業計	4,041	2,843	1,198	4,629	3,037	1,592	1.15	1.07	1.33
A管理的職業	17	15	2	6	6		0.35	0.40	0.00
B専門的・技術的職業	416	329	87	639	538	101	1.54	1.64	1.16
07開発技術者	17	17		14	14		0.82	0.82	
08製造技術者	35	28	7	23	23		0.66	0.82	0.00
09建築・土木技術者等	24	24	0	101	101		4.21	4.21	
10情報処理・通信技術者	28	27	1	27	27		0.96	1.00	0.00
11その他の技術者	2	2		2	2		1.00	1.00	
12医師、薬剤師等	5	2	3	3	3		0.60	1.50	0.00
13保健師、助産師等	121	84	37	187	156	31	1.55	1.86	0.84
14医療技術者	13	11	2	37	28	9	2.85	2.55	4.50
15その他の保健医療	15	14	1	14	11	3	0.93	0.79	3.00
16社会福祉の専門的職業	69	53	16	167	137	30	2.42	2.58	1.88
22美術家、デザイナー等	22	20	2	19	15	4	0.86	0.75	2.00
05.06.17～21.23.24その他	65	47	18	45	21	24	0.69	0.45	1.33
C事務的職業	1023	737	286	319	221	98	0.31	0.30	0.34
25一般事務員	908	656	252	205	140	65	0.23	0.21	0.26
26会計事務員	39	24	15	34	25	9	0.87	1.04	0.60
27生産関連事務員	19	16	3	30	18	12	1.58	1.13	4.00
28営業・販売関連事務員	37	30	7	19	15	4	0.51	0.50	0.57
29外勤事務員	1	1		10	5	5	10.00	5.00	
30運輸・郵便事務	6	4	2	14	11	3	2.33	2.75	1.50
31事務用機器操作の職業	13	6	7	7	7		0.54	1.17	0.00
D販売の職業	383	246	137	659	329	330	1.72	1.34	2.41
32商品販売の職業	300	168	132	515	187	328	1.72	1.11	2.48
33販売類似的職業	9	9		6	4	2	0.67	0.44	
34営業の職業	74	69	5	138	138		1.86	2.00	0.00
Eサービスの職業	514	317	197	1,295	741	554	2.52	2.34	2.81
35家庭生活支援サービス	1	1		1		1	1.00	0.00	
36介護サービスの職業	166	113	53	444	325	119	2.67	2.88	2.25
37保健医療サービス	21	17	4	117	112	5	5.57	6.59	1.25
38生活衛生サービス	20	14	6	44	33	11	2.20	2.36	1.83
39飲食物調理の職業	133	73	60	247	113	134	1.86	1.55	2.23
40接客・給仕の職業	116	67	49	396	142	254	3.41	2.12	5.18
41居住施設・ビルの管理	5	4	1	18	4	14	3.60	1.00	14.00
42その他のサービス	52	28	24	28	12	16	0.54	0.43	0.67
F保安の職業	44	38	6	159	114	45	3.61	3.00	7.50
G農林漁業の職業	51	37	14	46	32	14	0.90	0.86	1.00
H生産工程の職業	635	518	117	596	440	156	0.94	0.85	1.33
49生産設備(金属)	5	5		6	6		1.20	1.20	
50生産設備(金属除く)	10	9	1	6	6		0.60	0.67	0.00
51生産設備(機械)	6	6		4	4		0.67	0.67	
52金属材料製造等	87	81	6	105	99	6	1.21	1.22	1.00
54製品製造・加工処理	131	97	34	188	100	88	1.44	1.03	2.59
57機械組立の職業	302	236	66	168	122	46	0.56	0.52	0.70
60機械整備・修理の職業	36	35	1	63	62	1	1.75	1.77	1.00
61製品検査(金属)	10	8	2	7	3	4	0.70	0.38	2.00
62製品検査(金属除く)	5	3	2	16	9	7	3.20	3.00	3.50
63機械検査の職業	17	16	1	12	9	3	0.71	0.56	3.00
64生産関連・生産類似	26	22	4	21	20	1	0.81	0.91	0.25
I輸送・機械運転の職業	154	135	19	195	166	29	1.27	1.23	1.53
65鉄道運転の職業	0			0					
66自動車運転の職業	112	94	18	144	119	25	1.29	1.27	1.39
67船舶・航空機運転	0			0					
68その他の輸送の職業	4	3	1	1	1		0.25	0.33	0.00
69定置・建設機械運転	38	38	0	50	46	4	1.32	1.21	
J建設・採掘の職業	111	102	9	304	303	1	2.74	2.97	0.11
70建設躯体工事の職業	3	3		40	40		13.33	13.33	
71建設の職業	32	28	4	57	57		1.78	2.04	0.00
72電気工事の職業	13	13		33	33		2.54	2.54	
73土木の職業	63	58	5	174	173	1	2.76	2.98	0.20
74採掘の職業	0			0					
K運搬・清掃等の職業	668	355	313	411	147	264	0.62	0.41	0.84
75運搬の職業	158	124	34	118	67	51	0.75	0.54	1.50
76清掃の職業	138	45	93	208	51	157	1.51	1.13	1.69
77包装の職業	8	4	4	7	1	6	0.88	0.25	1.50
78その他の運搬等の職業	364	182	182	78	28	50	0.21	0.15	0.27
分類不能の職業	25	14	11	0			0.00	0.00	0.00

郡山所 職業別(常用計)	27.7月								
	有効求職			有効求人			有効求人倍率		
	計	一般	パート	計	一般	パート	計	一般	パート
職業計	7,167	5,281	1,886	9,786	7,031	2,755	1.37	1.33	1.46
A管理的職業	33	30	3	37	33	4	1.12	1.10	1.33
B専門的・技術的職業	757	612	145	1,818	1,357	461	2.40	2.22	3.18
07開発技術者	33	33		153	152	1	4.64	4.61	
08製造技術者	73	65	8	49	49		0.67	0.75	0.00
09建築・土木技術者等	49	47	2	229	228	1	4.67	4.85	0.50
10情報処理・通信技術者	59	58	1	113	110	3	1.92	1.90	3.00
11その他の技術者	4	4		10	10		2.50	2.50	
12医師、薬剤師等	7	2	5	467	238	229	66.71	119.00	45.80
13保健師、助産師等	113	73	40	274	198	76	2.42	2.71	1.90
14医療技術者	34	27	7	89	62	27	2.62	2.30	3.86
15その他の保健医療	63	48	15	62	40	22	0.98	0.83	1.47
16社会福祉の専門的職業	136	95	41	239	178	61	1.76	1.87	1.49
22美術家、デザイナー等	65	61	4	33	22	11	0.51	0.36	2.75
05.06.17～21.23.24その他	121	99	22	100	70	30	0.83	0.71	1.36
C事務的職業	2,202	1,640	562	888	619	269	0.40	0.38	0.48
25一般事務員	1,926	1,413	513	625	440	185	0.32	0.31	0.36
26会計事務員	78	65	13	56	46	10	0.72	0.71	0.77
27生産関連事務員	65	54	11	99	56	43	1.52	1.04	3.91
28営業・販売関連事務員	93	81	12	71	59	12	0.76	0.73	1.00
29外勤事務員	5	3	2	3	1	2	0.60	0.33	1.00
30運輸・郵便事務	5	4	1	23	13	10	4.60	3.25	10.00
31事務用機器操作の職業	30	20	10	11	4	7	0.37	0.20	0.70
D販売の職業	726	545	181	1,131	853	278	1.56	1.57	1.54
32商品販売の職業	467	299	168	674	405	269	1.44	1.35	1.60
33販売類似の職業	13	12	1	33	31	2	2.54	2.58	2.00
34営業の職業	246	234	12	424	417	7	1.72	1.78	0.58
Eサービスの職業	670	415	255	1,992	1,099	893	2.97	2.65	3.50
35家庭生活支援サービス	1	0	1	2		2	2.00		2.00
36介護サービスの職業	221	147	74	708	516	192	3.20	3.51	2.59
37保健医療サービス	40	31	9	50	43	7	1.25	1.39	0.78
38生活衛生サービス	48	38	10	210	134	76	4.38	3.53	7.60
39飲食物調理の職業	144	67	77	450	177	273	3.13	2.64	3.55
40接客・給仕の職業	149	88	61	457	180	277	3.07	2.05	4.54
41居住施設・ビルの管理	17	14	3	22	11	11	1.29	0.79	3.67
42その他のサービス	50	30	20	93	38	55	1.86	1.27	2.75
F保安の職業	42	30	12	681	543	138	16.21	18.10	11.50
G農林漁業の職業	51	36	15	68	56	12	1.33	1.56	0.80
H生産工程の職業	1,011	831	180	933	745	188	0.92	0.90	1.04
49生産設備(金属)	10	10		1	1		0.10	0.10	
50生産設備(金属除く)	10	9	1	2	2		0.20	0.22	0.00
51生産設備(機械)	36	30	6	11	10	1	0.31	0.33	0.17
52金属材料製造等	109	104	5	145	144	1	1.33	1.38	0.20
54製品製造・加工処理	306	219	87	347	216	131	1.13	0.99	1.51
57機械組立の職業	365	316	49	105	90	15	0.29	0.28	0.31
60機械整備・修理の職業	51	46	5	155	145	10	3.04	3.15	2.00
61製品検査(金属)	13	9	4	14	13	1	1.08	1.44	0.25
62製品検査(金属除く)	26	20	6	63	57	6	2.42	2.85	1.00
63機械検査の職業	38	25	13	50	30	20	1.32	1.20	1.54
64生産関連・生産類似	47	43	4	40	37	3	0.85	0.86	0.75
I輸送・機械運転の職業	227	203	24	546	488	58	2.41	2.40	2.42
65鉄道運転の職業	1	1		0			0.00	0.00	
66自動車運転の職業	171	147	24	467	412	55	2.73	2.80	2.29
67船舶・航空機運転	0			0					
68その他の輸送の職業	16	16		16	14	2	1.00	0.88	
69定置・建設機械運転	39	39		63	62	1	1.62	1.59	
J建設・採掘の職業	251	243	8	990	984	6	3.94	4.05	0.75
70建設躯体工事の職業	7	7		105	105		15.00	15.00	
71建設の職業	38	35	3	156	153	3	4.11	4.37	1.00
72電気工事の職業	40	39	1	59	59		1.48	1.51	0.00
73土木の職業	166	162	4	669	666	3	4.03	4.11	0.75
74採掘の職業	0			1	1				
K運搬・清掃等の職業	1,095	629	466	702	254	448	0.64	0.40	0.96
75運搬の職業	324	267	57	225	150	75	0.69	0.56	1.32
76清掃の職業	180	72	108	322	60	262	1.79	0.83	2.43
77包装の職業	10	3	7	29	9	20	2.90	3.00	2.86
78その他の運搬等の職業	581	287	294	126	35	91	0.22	0.12	0.31
分類不能の職業	102	67	35	0			0.00	0.00	0.00

白河所 職業別(常用計)	27.7月								
	有効求職			有効求人			有効求人倍率		
	計	一般	パート	計	一般	パート	計	一般	パート
職業計	2,039	1,424	615	2,063	1,531	532	1.01	1.08	0.87
A管理的職業	3	3		7	7		2.33	2.33	#DIV/0!
B専門的・技術的職業	257	195	62	339	265	74	1.32	1.36	1.19
07開発技術者	9	9		26	26		2.89	2.89	
08製造技術者	88	71	17	12	12		0.14	0.17	0.00
09建築・土木技術者等	10	8	2	49	48	1	4.90	6.00	0.50
10情報処理・通信技術者	11	11		8	8		0.73	0.73	
11その他の技術者	2	2		4	2	2	2.00	1.00	
12医師、薬剤師等	3	2	1	10	7	3	3.33	3.50	3.00
13保健師、助産師等	33	22	11	107	75	32	3.24	3.41	2.91
14医療技術者	12	5	7	26	17	9	2.17	3.40	1.29
15その他の保健医療	8	7	1	10	6	4	1.25	0.86	4.00
16社会福祉の専門的職業	39	29	10	60	49	11	1.54	1.69	1.10
22美術家、デザイナー等	7	5	2	1		1	0.14	0.00	0.50
05.06.17~21.23.24その他	35	24	11	26	15	11	0.74	0.63	1.00
C事務的職業	462	317	145	147	98	49	0.32	0.31	0.34
25一般事務員	414	279	135	96	59	37	0.23	0.21	0.27
26会計事務員	15	10	5	9	6	3	0.60	0.60	0.60
27生産関連事務員	14	13	1	20	15	5	1.43	1.15	5.00
28営業・販売関連事務員	13	11	2	12	11	1	0.92	1.00	0.50
29外勤事務員	0			0					
30運輸・郵便事務	3	2	1	7	5	2	2.33	2.50	2.00
31事務用機器操作の職業	3	2	1	3	2	1	1.00	1.00	1.00
D販売の職業	128	85	43	146	82	64	1.14	0.96	1.49
32商品販売の職業	99	58	41	88	27	61	0.89	0.47	1.49
33販売類似の職業	1	1		1	1		1.00	1.00	
34営業の職業	28	26	2	57	54	3	2.04	2.08	1.50
Eサービスの職業	225	131	94	339	174	165	1.51	1.33	1.76
35家庭生活支援サービス	0			0					
36介護サービスの職業	72	47	25	129	73	56	1.79	1.55	2.24
37保健医療サービス	6	4	2	19	16	3	3.17	4.00	1.50
38生活衛生サービス	9	7	2	6		6	0.67	0.00	3.00
39飲食物調理の職業	57	23	34	91	39	52	1.60	1.70	1.53
40接客・給仕の職業	45	28	17	75	40	35	1.67	1.43	2.06
41居住施設・ビルの管理	7	4	3	2		2	0.29	0.00	0.67
42その他のサービス	29	18	11	17	6	11	0.59	0.33	1.00
F保安の職業	8	7	1	83	48	35	10.38	6.86	35.00
G農林漁業の職業	24	14	10	44	40	4	1.83	2.86	0.40
H生産工程の職業	459	355	104	554	475	79	1.21	1.34	0.76
49生産設備(金属)	1	1		35	34	1	35.00	34.00	
50生産設備(金属除く)	2	2		17	17		8.50	8.50	
51生産設備(機械)	2	1	1	11	11		5.50	11.00	0.00
52金属材料製造等	72	63	9	94	90	4	1.31	1.43	0.44
54製品製造・加工処理	145	114	31	180	151	29	1.24	1.32	0.94
57機械組立の職業	123	93	30	119	92	27	0.97	0.99	0.90
60機械整備・修理の職業	13	10	3	31	30	1	2.38	3.00	0.33
61製品検査(金属)	23	19	4	14	10	4	0.61	0.53	1.00
62製品検査(金属除く)	30	18	12	24	17	7	0.80	0.94	0.58
63機械検査の職業	27	15	12	8	8		0.30	0.53	0.00
64生産関連・生産類似	21	19	2	21	15	6	1.00	0.79	3.00
I輸送・機械運転の職業	97	81	16	137	126	11	1.41	1.56	0.69
65鉄道運転の職業	0			0					
66自動車運転の職業	64	51	13	117	106	11	1.83	2.08	0.85
67船舶・航空機運転	0			0					
68その他の輸送の職業	9	9		3	3		0.33	0.33	
69定置・建設機械運転	24	21	3	17	17		0.71	0.81	0.00
J建設・採掘の職業	52	51	1	148	147	1	2.85	2.88	1.00
70建設躯体工事の職業	4	4		23	23		5.75	5.75	
71建設の職業	11	11		26	26		2.36	2.36	
72電気工事の職業	2	2		17	16	1	8.50	8.00	
73土木の職業	35	34	1	82	82		2.34	2.41	0.00
74採掘の職業	0			0					
K運搬・清掃等の職業	235	133	102	119	69	50	0.51	0.52	0.49
75運搬の職業	56	45	11	60	47	13	1.07	1.04	1.18
76清掃の職業	64	26	38	39	11	28	0.61	0.42	0.74
77包装の職業	5	3	2	5	3	2	1.00	1.00	1.00
78その他の運搬等の職業	110	59	51	15	8	7	0.14	0.14	0.14
分類不能の職業	89	52	37	0			0.00	0.00	0.00

須賀川所 職業別(常用計)	27.7月								
	有効求職			有効求人			有効求人倍率		
	計	一般	パート	計	一般	パート	計	一般	パート
職業計	2,150	1,637	513	1,824	1,458	366	0.85	0.89	0.71
A管理的職業	11	10	1	0			0.00	0.00	0.00
B専門的・技術的職業	210	173	37	291	248	43	1.39	1.43	1.16
07開発技術者	14	13	1	24	24		1.71	1.85	0.00
08製造技術者	34	32	2	6	6		0.18	0.19	0.00
09建築・土木技術者等	13	13		35	35		2.69	2.69	
10情報処理・通信技術者	7	7		19	19		2.71	2.71	
11その他の技術者	1		1	2	2		2.00		0.00
12医師、薬剤師等	1		1	10	7	3	10.00		3.00
13保健師、助産師等	44	27	17	67	53	14	1.52	1.96	0.82
14医療技術者	6	5	1	27	20	7	4.50	4.00	7.00
15その他の保健医療	16	14	2	12	12		0.75	0.86	0.00
16社会福祉の専門的職業	40	32	8	65	55	10	1.63	1.72	1.25
22美術家、デザイナー等	7	7		2	2		0.29	0.29	
05.06.17～21.23.24その他	27	23	4	22	13	9	0.81	0.57	2.25
C事務的職業	466	350	116	162	122	40	0.35	0.35	0.34
25一般事務員	387	280	107	97	71	26	0.25	0.25	0.24
26会計事務員	12	12		19	16	3	1.58	1.33	
27生産関連事務員	34	31	3	27	23	4	0.79	0.74	1.33
28営業・販売関連事務員	19	17	2	11	7	4	0.58	0.41	2.00
29外勤事務員	2	2		1		1	0.50	0.00	
30運輸・郵便事務	3	2	1	6	4	2	2.00	2.00	2.00
31事務用機器操作の職業	9	6	3	1	1		0.11	0.17	0.00
D販売の職業	136	95	41	169	97	72	1.24	1.02	1.76
32商品販売の職業	100	63	37	106	37	69	1.06	0.59	1.86
33販売類似の職業	2	1	1	2	2		1.00	2.00	0.00
34営業の職業	34	31	3	61	58	3	1.79	1.87	1.00
Eサービスの職業	215	156	59	279	180	99	1.30	1.15	1.68
35家庭生活支援サービス	0		0	0					
36介護サービスの職業	81	67	14	140	114	26	1.73	1.70	1.86
37保健医療サービス	10	8	2	16	12	4	1.60	1.50	2.00
38生活衛生サービス	9	7	2	11	6	5	1.22	0.86	2.50
39飲食物調理の職業	49	23	26	45	25	20	0.92	1.09	0.77
40接客・給仕の職業	39	29	10	47	15	32	1.21	0.52	3.20
41居住施設・ビルの管理	5	5		1	1		0.20	0.20	
42その他のサービス	22	17	5	19	7	12	0.86	0.41	2.40
F保安の職業	20	18	2	14	12	2	0.70	0.67	1.00
G農林漁業の職業	15	13	2	18	15	3	1.20	1.15	1.50
H生産工程の職業	491	411	80	358	321	37	0.73	0.78	0.46
49生産設備(金属)	0	0		1	1				
50生産設備(金属除く)	5	5		4	4		0.80	0.80	
51生産設備(機械)	15	12	3	6	6		0.40	0.50	0.00
52金属材料製造等	51	47	4	83	81	2	1.63	1.72	0.50
54製品製造・加工処理	192	162	30	136	114	22	0.71	0.70	0.73
57機械組立の職業	112	93	19	63	55	8	0.56	0.59	0.42
60機械整備・修理の職業	22	21	1	21	19	2	0.95	0.90	2.00
61製品検査(金属)	21	16	5	4	4		0.19	0.25	0.00
62製品検査(金属除く)	15	9	6	9	9		0.60	1.00	0.00
63機械検査の職業	30	24	6	6	6		0.20	0.25	0.00
64生産関連・生産類似	28	22	6	25	22	3	0.89	1.00	0.50
I輸送・機械運転の職業	75	69	6	194	186	8	2.59	2.70	1.33
65鉄道運転の職業	0			0					
66自動車運転の職業	48	44	4	160	154	6	3.33	3.50	1.50
67船舶・航空機運転	0			0					
68その他の輸送の職業	11	11		27	25	2	2.45	2.27	
69定置・建設機械運転	16	14	2	7	7		0.44	0.50	0.00
J建設・採掘の職業	65	61	4	138	138		2.12	2.26	0.00
70建設躯体工事の職業	2	2		15	15		7.50	7.50	
71建設の職業	12	10	2	32	32		2.67	3.20	0.00
72電気工事の職業	7	7		12	12		1.71	1.71	
73土木の職業	44	42	2	79	79		1.80	1.88	0.00
74採掘の職業	0			0					
K運搬・清掃等の職業	407	254	153	201	139	62	0.49	0.55	0.41
75運搬の職業	73	58	15	126	105	21	1.73	1.81	1.40
76清掃の職業	58	26	32	25	9	16	0.43	0.35	0.50
77包装の職業	5	3	2	16	3	13	3.20	1.00	6.50
78その他の運搬等の職業	271	167	104	34	22	12	0.13	0.13	0.12
分類不能の職業	39	27	12	0			0.00	0.00	0.00

相双所 職業別(常用計)	27.7月								
	有効求職			有効求人			有効求人倍率		
	計	一般	パート	計	一般	パート	計	一般	パート
職業計	1,445	1,040	405	3,007	2,306	701	2.08	2.22	1.73
A管理的職業	2	2		4	4		2.00	2.00	#DIV/0!
B専門的・技術的職業	125	97	28	474	398	76	3.79	4.10	2.71
07開発技術者	6	6		15	15		2.50	2.50	
08製造技術者	8	7	1	8	8		1.00	1.14	0.00
09建築・土木技術者等	17	16	1	109	109		6.41	6.81	0.00
10情報処理・通信技術者	5	5		5	5		1.00	1.00	
11その他の技術者	2	1	1	2	2		1.00	2.00	0.00
12医師、薬剤師等	1	1		6	4	2	6.00	4.00	
13保健師、助産師等	21	10	11	121	100	21	5.76	10.00	1.91
14医療技術者	3	2	1	22	19	3	7.33	9.50	3.00
15その他の保健医療	6	5	1	9	8	1	1.50	1.60	1.00
16社会福祉の専門的職業	31	21	10	98	91	7	3.16	4.33	0.70
22美術家、デザイナー等	1	1		6	6		6.00	6.00	
05.06.17～21.23.24その他	24	22	2	73	31	42	3.04	1.41	21.00
C事務的職業	383	287	96	236	189	47	0.62	0.66	0.49
25一般事務員	350	262	88	188	148	40	0.54	0.56	0.45
26会計事務員	12	6	6	23	17	6	1.92	2.83	1.00
27生産関連事務員	9	8	1	12	12		1.33	1.50	0.00
28営業・販売関連事務員	10	9	1	5	5		0.50	0.56	0.00
29外勤事務員	1	1		3	3		3.00	3.00	
30運輸・郵便事務	1	1	0	2	1	1	2.00	1.00	
31事務用機器操作の職業	0	0	0	3	3				
D販売の職業	115	61	54	242	134	108	2.10	2.20	2.00
32商品販売の職業	98	46	52	183	77	106	1.87	1.67	2.04
33販売類似的職業	0			4	4				
34営業の職業	17	15	2	55	53	2	3.24	3.53	1.00
Eサービスの職業	174	97	77	445	178	267	2.56	1.84	3.47
35家庭生活支援サービス	2	2		0			0.00	0.00	
36介護サービスの職業	62	36	26	156	87	69	2.52	2.42	2.65
37保健医療サービス	8	5	3	23	20	3	2.88	4.00	1.00
38生活衛生サービス	9	5	4	7	5	2	0.78	1.00	0.50
39飲食物調理の職業	48	19	29	131	30	101	2.73	1.58	3.48
40接客・給仕の職業	30	22	8	98	22	76	3.27	1.00	9.50
41居住施設・ビルの管理	7	3	4	9	4	5	1.29	1.33	1.25
42その他のサービス	8	5	3	21	10	11	2.63	2.00	3.67
F保安の職業	11	9	2	71	60	11	6.45	6.67	5.50
G農林漁業の職業	17	11	6	33	26	7	1.94	2.36	1.17
H生産工程の職業	239	201	38	458	397	61	1.92	1.98	1.61
49生産設備(金属)	5	4	1	0			0.00	0.00	0.00
50生産設備(金属除く)	3	3		8	8		2.67	2.67	
51生産設備(機械)	8	8		31	31		3.88	3.88	
52金属材料製造等	45	44	1	155	144	11	3.44	3.27	11.00
54製品製造・加工処理	68	51	17	145	107	38	2.13	2.10	2.24
57機械組立の職業	69	60	9	31	24	7	0.45	0.40	0.78
60機械整備・修理の職業	10	9	1	54	54		5.40	6.00	0.00
61製品検査(金属)	3	3		11	8	3	3.67	2.67	
62製品検査(金属除く)	6	3	3	8	6	2	1.33	2.00	0.67
63機械検査の職業	16	11	5	1	1		0.06	0.09	0.00
64生産関連・生産類似	6	5	1	14	14		2.33	2.80	0.00
I輸送・機械運転の職業	83	76	7	266	258	8	3.20	3.39	1.14
65鉄道運転の職業	0			0					
66自動車運転の職業	59	52	7	143	135	8	2.42	2.60	1.14
67船舶・航空機運転	0			0					
68その他の輸送の職業	2	2		3	3		1.50	1.50	
69定置・建設機械運転	22	22		120	120		5.45	5.45	
J建設・採掘の職業	107	102	5	569	569		5.32	5.58	0.00
70建設躯体工事の職業	1	1		50	50		50.00	50.00	
71建設の職業	7	7		75	75		10.71	10.71	
72電気工事の職業	4	4		82	82		20.50	20.50	
73土木の職業	95	90	5	358	358		3.77	3.98	0.00
74採掘の職業	0			4	4				
K運搬・清掃等の職業	178	90	88	209	93	116	1.17	1.03	1.32
75運搬の職業	27	21	6	58	33	25	2.15	1.57	4.17
76清掃の職業	52	18	34	106	37	69	2.04	2.06	2.03
77包装の職業	2	0	2	2		2	1.00		1.00
78その他の運搬等の職業	97	51	46	43	23	20	0.44	0.45	0.43
分類不能の職業	11	7	4	0			0.00	0.00	0.00

二本松所 職業別(常用計)	27.7月								
	有効求職			有効求人			有効求人倍率		
	計	一般	パート	計	一般	パート	計	一般	パート
職業計	1,354	946	408	1,975	1,475	500	1.46	1.56	1.23
A管理的職業	6	5	1	4	4		0.67	0.80	0.00
B専門的・技術的職業	114	91	23	283	235	48	2.48	2.58	2.09
07開発技術者	5	4	1	7	7		1.40	1.75	0.00
08製造技術者	20	18	2	4	4		0.20	0.22	0.00
09建築・土木技術者等	13	13		62	62		4.77	4.77	
10情報処理・通信技術者	6	6		16	16		2.67	2.67	
11その他の技術者	0	0		7	6	1			
12医師、薬剤師等	0			3	2	1			
13保健師、助産師等	23	12	11	76	54	22	3.30	4.50	2.00
14医療技術者	4	3	1	25	17	8	6.25	5.67	8.00
15その他の保健医療	4	4		7	6	1	1.75	1.50	
16社会福祉の専門的職業	19	13	6	54	44	10	2.84	3.38	1.67
22美術家、デザイナー等	4	4		1	1		0.25	0.25	
05.06.17～21.23.24その他	16	14	2	21	16	5	1.31	1.14	2.50
C事務的職業	299	215	84	129	97	32	0.43	0.45	0.38
25一般事務員	256	185	71	64	44	20	0.25	0.24	0.28
26会計事務員	12	9	3	15	12	3	1.25	1.33	1.00
27生産関連事務員	18	12	6	26	22	4	1.44	1.83	0.67
28営業・販売関連事務員	7	6	1	10	6	4	1.43	1.00	4.00
29外勤事務員	0			2	2				
30運輸・郵便事務	3	2	1	11	10	1	3.67	5.00	1.00
31事務用機器操作の職業	3	1	2	1	1		0.33	1.00	0.00
D販売の職業	93	65	28	178	97	81	1.91	1.49	2.89
32商品販売の職業	68	42	26	97	35	62	1.43	0.83	2.38
33販売類似の職業	3	2	1	0			0.00	0.00	0.00
34営業の職業	22	21	1	81	62	19	3.68	2.95	19.00
Eサービスの職業	153	90	63	357	148	209	2.33	1.64	3.32
35家庭生活支援サービス	0			0					
36介護サービスの職業	60	45	15	128	66	62	2.13	1.47	4.13
37保健医療サービス	6	5	1	16	11	5	2.67	2.20	5.00
38生活衛生サービス	5	3	2	12	9	3	2.40	3.00	1.50
39飲食物調理の職業	42	21	21	51	23	28	1.21	1.10	1.33
40接客・給仕の職業	25	11	14	98	21	77	3.92	1.91	5.50
41居住施設・ビルの管理	1	0	1	4	4		4.00		0.00
42その他のサービス	14	5	9	48	14	34	3.43	2.80	3.78
F保安の職業	7	5	2	32	22	10	4.57	4.40	5.00
G農林漁業の職業	9	5	4	12	12		1.33	2.40	0.00
H生産工程の職業	248	196	52	329	268	61	1.33	1.37	1.17
49生産設備(金属)	18	13	5	0			0.00	0.00	0.00
50生産設備(金属除く)	2	2		9	7	2	4.50	3.50	
51生産設備(機械)	7	7		14	14		2.00	2.00	
52金属材料製造等	32	30	2	50	44	6	1.56	1.47	3.00
54製品製造・加工処理	57	48	9	146	107	39	2.56	2.23	4.33
57機械組立の職業	89	65	24	46	39	7	0.52	0.60	0.29
60機械整備・修理の職業	10	8	2	10	10		1.00	1.25	0.00
61製品検査(金属)	4	1	3	2	2		0.50	2.00	0.00
62製品検査(金属除く)	5	4	1	33	27	6	6.60	6.75	6.00
63機械検査の職業	9	5	4	0			0.00	0.00	0.00
64生産関連・生産類似	15	13	2	19	18	1	1.27	1.38	0.50
I輸送・機械運転の職業	56	50	6	209	198	11	3.73	3.96	1.83
65鉄道運転の職業	0			0					
66自動車運転の職業	38	34	4	161	151	10	4.24	4.44	2.50
67船舶・航空機運転	0	0		0					
68その他の輸送の職業	5	4	1	6	5	1	1.20	1.25	1.00
69定置・建設機械運転	13	12	1	42	42		3.23	3.50	0.00
J建設・採掘の職業	69	67	2	305	305		4.42	4.55	0.00
70建設躯体工事の職業	3	3		68	68		22.67	22.67	
71建設の職業	9	8	1	35	35		3.89	4.38	0.00
72電気工事の職業	5	5		36	36		7.20	7.20	
73土木の職業	51	50	1	166	166		3.25	3.32	0.00
74採掘の職業	1	1		0			0.00	0.00	
K運搬・清掃等の職業	188	89	99	137	89	48	0.73	1.00	0.48
75運搬の職業	53	31	22	83	69	14	1.57	2.23	0.64
76清掃の職業	38	13	25	24	5	19	0.63	0.38	0.76
77包装の職業	4	1	3	3	2	1	0.75	2.00	0.33
78その他の運搬等の職業	93	44	49	27	13	14	0.29	0.30	0.29
分類不能の職業	112	68	44	0			0.00	0.00	0.00