



平成27年 7月31日公表

平成27年 6月分

公共職業安定所業務取扱月報

福島労働局職業安定部

目 次

- 1. 概況
- 2. グラフでみる労働市場
- 3. 新規求人・新規求職の対前年同月増減率の推移
- 4. 雇用保険 受給資格決定件数・受給者実人員の推移
- 5. 一般職業紹介状況
- 6. 雇用保険業務概況
- 7. 職業別有効求職・有効求人バランスシート

本報から抜粋して利用する場合には「公共職業安定所業務取扱月報から抜粋(または作成)」とご記入願います。

また、本報に対するお問い合わせは福島労働局職業安定部(職業安定課地方労働市場情報官:電話024-529-5338)まで願います。

1. 概況 (学卒を除きパートを含む)

6月の新規求人数は、前年同月比で5.0%の増加となった。

新規求職申込件数は、前年同月比で4.4%の増加となった。

新規求人倍率(季節調整値)は、1.97倍と前月を0.15ポイント上回り、前年同月(原数値)は0.01ポイント上回った。

また、有効求人倍率(季節調整値)は1.42倍と前月を0.02ポイント下回り

前年同月(原数値)は±0.00ポイントで同水準だった。

■ 求人

新規求人数は16,792人で前年同月比5.0%(798人)の増加となった。

《対前年同月増減数順》

増加した主な産業と対前年同月増加率・増加数		減少した主な産業と対前年同月減少率・減少数	
製造業	19.8%	345	建設業 ▲5.8% ▲146
宿泊業、飲食サービス業	26.7%	277	生活関連サービス業、娯楽業 ▲10.2% ▲68
運輸業、郵便業	19.4%	149	複合サービス事業 ▲15.3% ▲37
サービス業	3.3%	90	公務・その他 ▲3.8% ▲15

(規模別)

規模	前年同月比	規模	前年同月比
29人以下	2.5%	300人～499人	▲12.1%
30人～99人	14.6%	500人～999人	▲8.1%
100～299人	2.5%	1,000人以上	61.5%

新規求人のうち、一般は11,854人で前年同月7.5%(824人)の増加となり

パートタイムは4,938人で前年同月比▲0.5%(▲26人)の減少となった。

月間有効求人数は41,624人で前年同月比▲3.3%(▲1,442人)の減少となった。

■ 求職

新規求職申込件数は、8,293件で前年同月比4.4%(348件)の減少となった。

このうち45歳以上の者の割合は、38.8%(前年同月差2.0ポイント上昇)、雇
保険の一般受給資格決定者の割合は、24.0%(同2.4ポイント上昇)となった。

月間有効求職者数は30,974人で前年同月比▲3.7%(▲1,186人)減少となった。

このうち、45歳以上の者の割合は、43.1%(前年同月1.6ポイント上昇)、雇用保険の受給者
実人員の割合は、22.6%(同0.1ポイント上昇)を占めている。

■ 就職

就職件数は3,486件で前年同月比▲1.0%(▲36件)減少となった。

このうち、45歳以上の者の割合は、35.3%(前年同月差3.0ポイント上昇)となった。

■ 求人倍率

(原数値)

項目	当月	前月	前年同月	対前月差 (ポイント)	対前年同月差 (ポイント)
新規求人倍率(倍)	2.02	1.73	2.01	0.29	0.01
有効求人倍率(倍)	1.34	1.30	1.34	0.04	0.00

(季節調整値)

項目	当月	前月	前年同月	対前月差 (ポイント)	対前年同月差 (ポイント)
新規求人倍率(倍)	1.97	1.82	1.92	0.15	0.05
有効求人倍率(倍)	1.42	1.44	1.42	▲0.02	0.00

※求人倍率(季節調整値):平成26年12月以前は遡及改訂数値。

主要項目別推移 (各年6月分)

項目	23年6月	24年6月	25年6月	26年6月	27年6月	23年度比
新規求人数(人)	12,991	14,479	15,335	15,994	16,792	29.3%
月間有効求人数(人)	27,373	36,732	40,877	43,066	41,624	52.1%
新規求職申込件数(件)	12,352	9,119	8,117	7,945	8,293	▲32.9%
月間有効求職者数(人)	53,840	41,405	34,360	32,160	30,974	▲42.5%
就職件数(件)	4,761	3,936	3,731	3,522	3,486	▲26.8%

2. グラフでみる労働市場 (学卒を除きパートを含む)

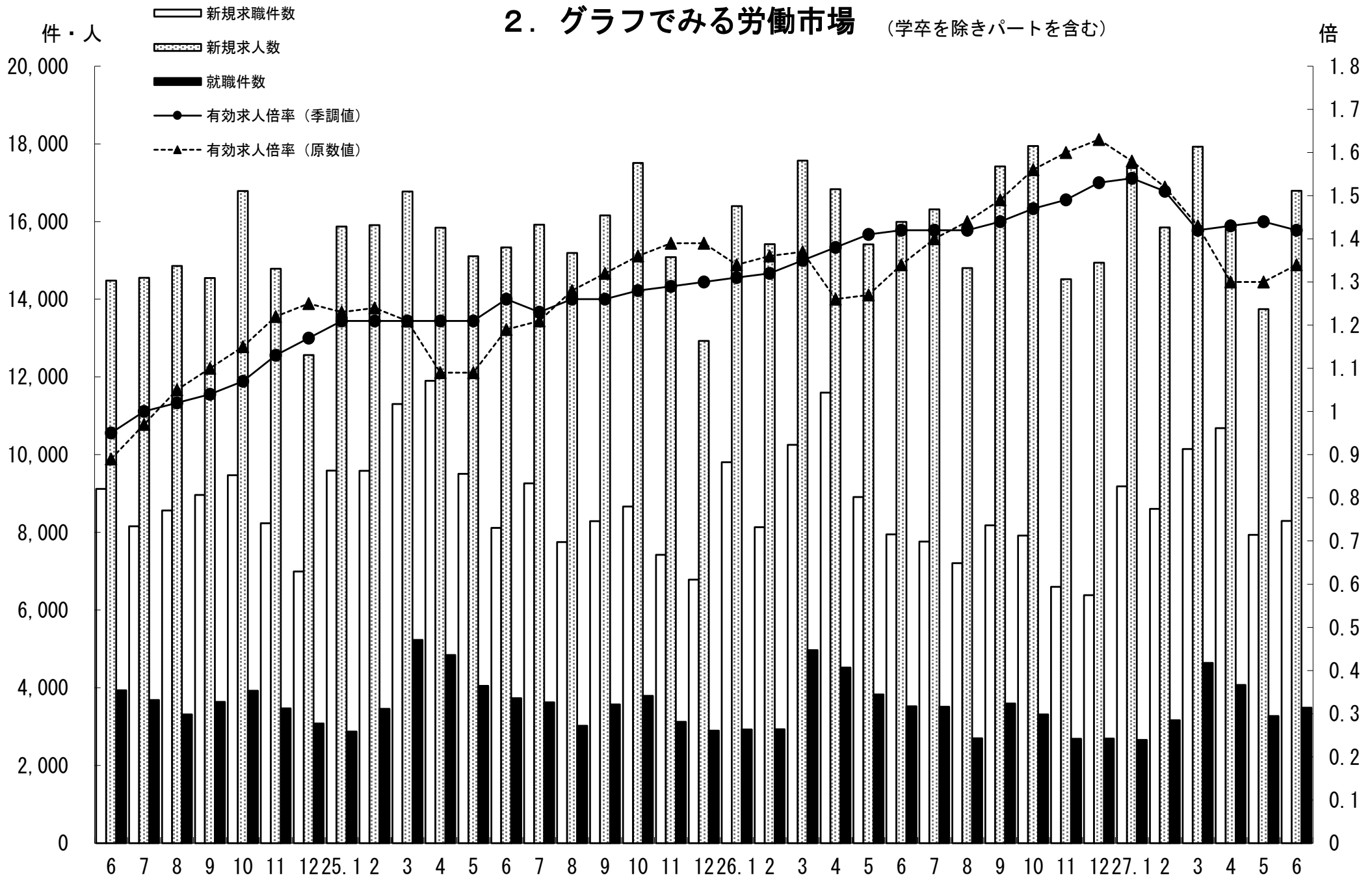

3. 新規求人・新規求職の対前年同月増減率の推移 (学卒を除きパートを含む)

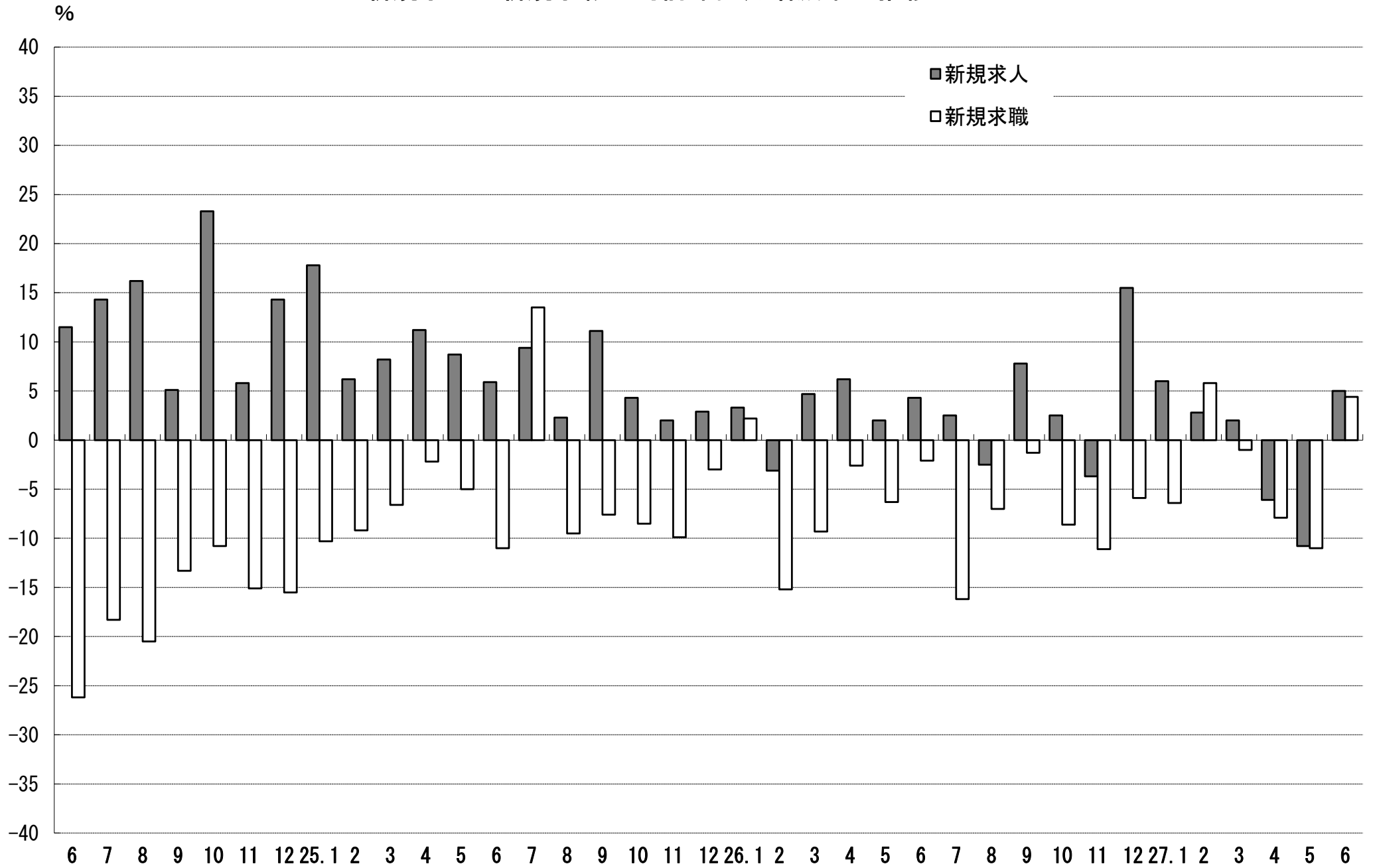

4. 雇用保険 受給資格決定件数・受給者実人員の推移

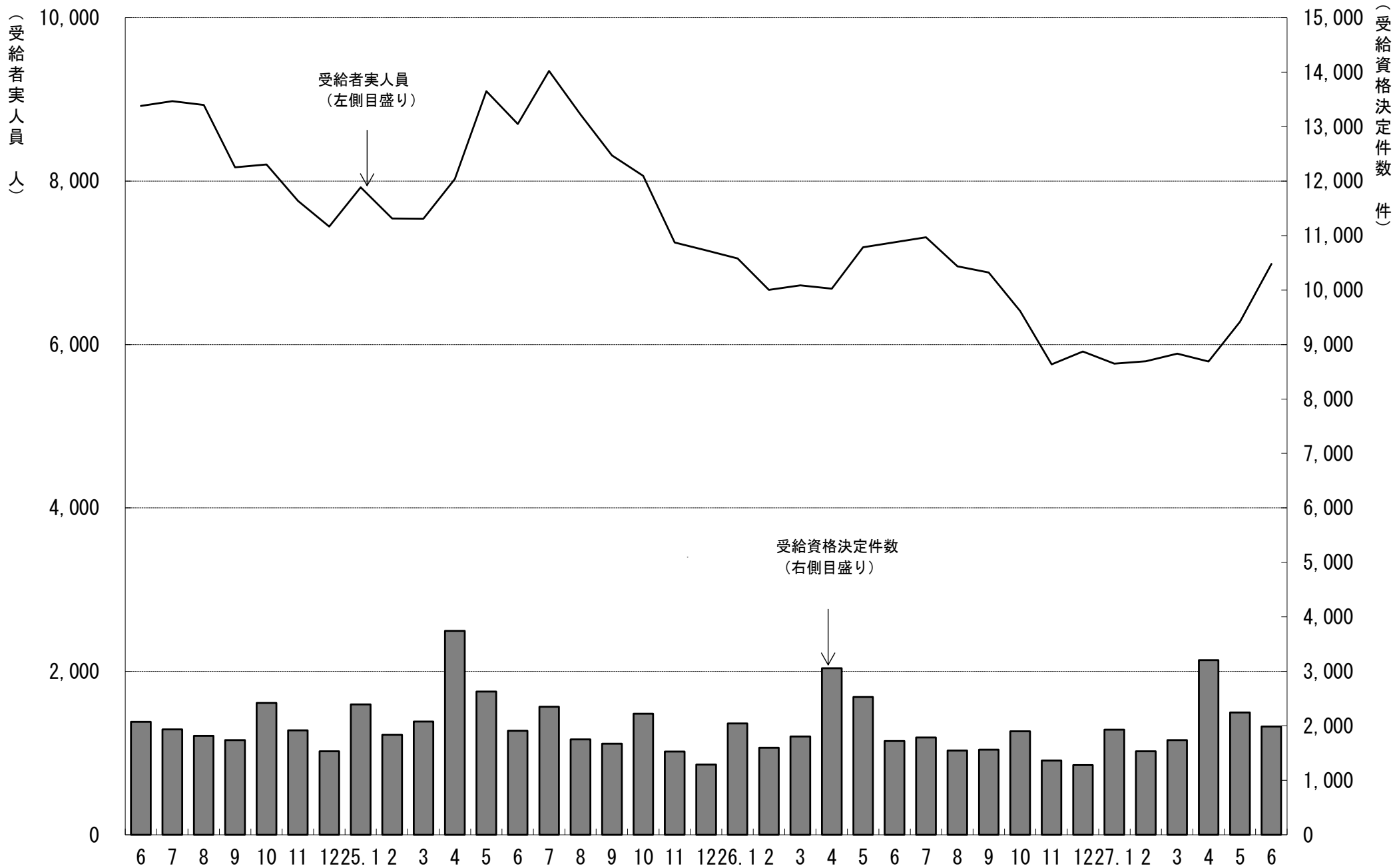

5. 一般職業紹介状況

(学卒を除きパートを含む)

平成27年6月分

項目別	安定所別	前年同月 (26年6月)	前月 (27年5月)	本月 (27年6月)	中通り計						会津計 会津若松	浜通り計				
					県北計			県中・県南				平	相双			
					福島	二本松		郡山	白河	須賀川						
求	新規求職申込件数(件)	7,945	7,934	8,293	1,711	364	2,075	1,929	572	567	3,068	5,143	1,189	1,463	498	1,961
	うち 常用	7,902	7,875	8,257	1,703	363	2,066	1,922	570	567	3,059	5,125	1,176	1,460	496	1,956
	うち 中高年齢者	2,920	3,054	3,214	625	146	771	701	208	203	1,112	1,883	481	601	249	850
	雇用保険受給資格決定件数	1,718	2,244	1,988	458	101	559	426	131	137	694	1,253	259	377	98	475
職	月間有効求職者数(人)	32,160	31,517	30,974	6,265	1,424	7,689	7,525	2,157	2,233	11,915	19,604	4,320	5,480	1,570	7,050
	うち 常用	32,037	31,383	30,873	6,238	1,420	7,658	7,501	2,151	2,233	11,885	19,543	4,300	5,465	1,565	7,030
	うち 中高年齢者	13,352	13,627	13,354	2,499	670	3,169	3,205	920	999	5,124	8,293	1,968	2,306	787	3,093
	雇用保険受給者実人員	7,251	6,278	6,987	1,382	342	1,724	1,533	459	597	2,589	4,313	1,057	1,246	371	1,617
求 人	新規求人数(人)	15,994	13,747	16,792	3,500	872	4,372	3,985	1,179	787	5,951	10,323	1,818	3,330	1,321	4,651
	うち 常用	13,841	12,143	14,986	2,972	819	3,791	3,665	935	663	5,263	9,054	1,731	3,026	1,175	4,201
	月間有効求人数	43,066	40,947	41,624	8,154	2,092	10,246	10,211	2,458	1,984	14,653	24,899	4,875	8,510	3,340	11,850
就 職	うち 常用	38,363	37,227	37,715	7,070	1,934	9,004	9,433	2,001	1,753	13,187	22,191	4,627	7,839	3,058	10,897
	就職件数(件)	3,522	3,272	3,486	626	184	810	655	273	280	1,208	2,018	582	645	241	886
	うち 常用	3,121	2,999	3,189	570	164	734	600	240	257	1,097	1,831	540	593	225	818
	うち 中高年齢者	1,137	1,191	1,231	217	69	286	225	93	78	396	682	205	240	104	344
	うち (保)受給者	717	701	765	160	47	207	146	47	65	258	465	109	153	38	191
うち他県への就職件数	299	304	309	46	19	65	64	37	18	119	184	45	43	37	80	
充 足	充足数(人)	3,446	3,205	3,404	662	175	837	688	241	220	1,149	1,986	520	639	259	898
	うち 常用	3,062	2,942	3,115	593	160	753	632	216	204	1,052	1,805	484	586	240	826
	うち他県からの充足数	239	256	245	52	6	58	49	16	5	70	128	14	70	33	103
比 率	新規求人倍率(倍)	1.92	1.82	1.97	2.05	2.40	2.11	2.07	2.06	1.39	1.94	2.01	1.53	2.28	2.65	2.37
	有効求人倍率(倍)	1.42	1.44	1.42	1.30	1.47	1.33	1.36	1.14	0.89	1.23	1.27	1.13	1.55	2.13	1.68
	就職率(%)	44.3	41.2	42.0	36.6	50.5	39.0	34.0	47.7	49.4	39.4	39.2	48.9	44.1	48.4	45.2
	うち中高年齢者の就職率	38.9	39.0	38.3	34.7	47.3	37.1	32.1	44.7	38.4	35.6	36.2	42.6	39.9	41.8	40.5
充足率(%)	21.5	23.3	20.3	18.9	20.1	19.1	17.3	20.4	28.0	19.3	19.2	28.6	19.2	19.6	19.3	

※県の有効求人倍率及び新規求人倍率は季節調整値、公共職業安定所の有効求人倍率及び新規求人倍率は原数値。

※就職率は新規求職者数ベース、充足率は新規求人数ベース

※雇用保険受給資格決定件数及び雇用保険受給者実人員の本月、前月、前年同月の合計欄には、運輸支局取扱分を含む。

6. 雇用保険業務概況

平成27年6月分

項目別		安定所別					福 島	平	会津若松	郡	山 白	河 須	賀 川	二 本	松 相	双 運	輸 支	局
		24年度計	25年度計	26年度計	前年同月 (26年6月)	前 月 (27年5月)												
適 用	新規適用事業所数	1,749	1,798	1,626	145	141	157	37	34	18	43	7	4	6	8	0		
	廃止事業所数	1,030	1,094	1,059	89	75	96	12	27	13	15	12	5	3	9	0		
	月末事業所数	31,916	32,633	32,983	32,903	33,420	33,484	6,201	6,274	5,229	6,955	2,221	2,088	1,431	3,085	0		
	資格取得者数	113,289	114,789	118,161	9,910	12,565	11,906	3,295	1,727	1,176	3,462	585	584	327	750	0		
	資格喪失者数	101,626	100,845	103,534	7,159	8,486	7,927	1,626	1,469	813	2,338	477	361	269	574	0		
	月末被保険者数	519,702	532,134	545,114	543,516	556,146	560,255	113,388	92,596	71,121	151,270	39,917	32,105	23,993	35,865	0		
	離職票交付枚数	60,147	59,179	58,159	3,847	4,547	4,337	982	757	509	1,209	229	213	161	277	0		
	うち 高 齢	1,814	2,122	2,649	200	196	214	59	40	25	54	8	8	7	13	0		
	うち 特 例	1,677	1,628	1,648	5	31	17	0	1	11	2	1	0	2	0	0		
	うち 短 時 間	0	0	0	0	0	0	0	0	0	0	0	0	0	0	0		
給 一	受給資格決定件数	25,991	24,533	21,925	1,718	2,244	1,988	458	377	259	426	131	137	101	98	1		
	初回受給者数	21,458	20,653	17,910	1,376	2,342	1,531	320	293	233	297	112	118	67	91	0		
	受給者実人員	8,275	7,935	6,484	7,251	6,278	6,987	1,382	1,246	1,057	1,533	459	597	342	371	0		
	給付延日数	2,444,743	2,379,667	1,946,227	175,594	144,855	179,864	37,014	31,446	26,346	38,807	11,876	15,685	9,669	9,021	0		
	支給終了者数	16,508	15,136	13,475	971	793	939	199	196	142	210	55	59	33	45	0		
般	支給金額(千円)	11,321,283	11,155,166	9,030,386	813,771	671,610	835,034	168,963	144,883	120,971	183,919	54,421	74,566	44,009	43,302	0		
	給付制限件数	10,417	10,784	10,377	990	1,029	1,026	192	221	137	215	63	71	60	67	0		
特	受給資格決定件数	1,760	1,673	1,654	10	49	18	1	0	13	1	2	1	0	0	0		
	受給者数	1,759	1,710	1,640	42	94	34	2	0	24	2	1	0	5	0	0		
付 例	支給金額(千円)	315,805	306,566	296,548	7,936	17,206	6,313	396	0	4,643	360	205	0	710	0	0		
	給付制限件数	5	3	0	0	0	0	0	0	0	0	0	0	0	0	0		

※ 支給金額は千円未満四捨五入のため、県計とは一致しないことがある。

※ 年度計の適用事業所数、被保険者数は各年度3月末日現在の数

福島労働局 職業別(常用計)	27.6月								
	有効求職			有効求人			有効求人倍率		
	計	一般	パート	計	一般	パート	計	一般	パート
職業計	30,873	22,240	8,633	37,715	27,159	10,556	1.22	1.22	1.22
A管理的職業	126	111	15	100	98	2	0.79	0.88	0.13
B専門的・技術的職業	3367	2,600	767	6,219	4,929	1,290	1.85	1.90	1.68
07開発技術者	155	148	7	343	341	2	2.21	2.30	0.29
08製造技術者	427	370	57	173	166	7	0.41	0.45	0.12
09建築・土木技術者等	221	201	20	886	879	7	4.01	4.37	0.35
10情報処理・通信技術者	203	193	10	301	291	10	1.48	1.51	1.00
11その他の技術者	29	27	2	45	40	5	1.55	1.48	2.50
12医師、薬剤師等	35	15	20	581	317	264	16.60	21.13	13.20
13保健師、助産師等	646	391	255	1,483	1,101	382	2.30	2.82	1.50
14医療技術者	134	96	38	432	322	110	3.22	3.35	2.89
15その他の保健医療	177	140	37	185	150	35	1.05	1.07	0.95
16社会福祉の専門的職業	623	427	196	1,125	873	252	1.81	2.04	1.29
22美術家、デザイナー等	181	167	14	96	73	23	0.53	0.44	1.64
05.06.17～21.23.24その他	536	425	111	569	376	193	1.06	0.88	1.74
C事務的職業	8619	6,291	2,328	3,373	2,396	977	0.39	0.38	0.42
25一般事務員	7661	5,518	2,143	2,409	1,644	765	0.31	0.30	0.36
26会計事務員	283	220	63	264	195	69	0.93	0.89	1.10
27生産関連事務員	244	210	34	285	212	73	1.17	1.01	2.15
28営業・販売関連事務員	284	249	35	255	225	30	0.90	0.90	0.86
29外勤事務員	16	10	6	18	8	10	1.13	0.80	1.67
30運輸・郵便事務	28	22	6	99	85	14	3.54	3.86	2.33
31事務用機器操作の職業	103	62	41	43	27	16	0.42	0.44	0.39
D販売の職業	2523	1,754	769	3,831	2,372	1,459	1.52	1.35	1.90
32商品販売の職業	1780	1,064	716	2,497	1,107	1,390	1.40	1.04	1.94
33販売類似的職業	57	44	13	58	53	5	1.02	1.20	0.38
34営業の職業	686	646	40	1,276	1,212	64	1.86	1.88	1.60
Eサービスの職業	3497	2,153	1,344	8,042	4,325	3,717	2.30	2.01	2.77
35家庭生活支援サービス	11	6	5	17		17	1.55	0.00	3.40
36介護サービスの職業	1167	801	366	3,208	2,189	1,019	2.75	2.73	2.78
37保健医療サービス	202	137	65	383	283	100	1.90	2.07	1.54
38生活衛生サービス	173	125	48	507	321	186	2.93	2.57	3.88
39飲食物調理の職業	832	399	433	1,612	661	951	1.94	1.66	2.20
40接客・給仕の職業	730	453	277	1,830	652	1,178	2.51	1.44	4.25
41居住施設・ビルの管理	78	57	21	70	34	36	0.90	0.60	1.71
42その他のサービス	304	175	129	415	185	230	1.37	1.06	1.78
F保安の職業	211	167	44	1,628	1,284	344	7.72	7.69	7.82
G農林漁業の職業	273	194	79	325	260	65	1.19	1.34	0.82
H生産工程の職業	4827	3,944	883	4,902	4,040	862	1.02	1.02	0.98
49生産設備(金属)	60	54	6	30	28	2	0.50	0.52	0.33
50生産設備(金属除く)	81	75	6	55	51	4	0.68	0.68	0.67
51生産設備(機械)	119	103	16	93	93		0.78	0.90	0.00
52金属材料製造等	654	605	49	1,014	968	46	1.55	1.60	0.94
54製品製造・加工処理	1426	1,084	342	1,808	1,271	537	1.27	1.17	1.57
57機械組立の職業	1603	1,318	285	748	608	140	0.47	0.46	0.49
60機械整備・修理の職業	253	234	19	490	472	18	1.94	2.02	0.95
61製品検査(金属)	105	80	25	84	66	18	0.80	0.83	0.72
62製品検査(金属除く)	117	77	40	177	132	45	1.51	1.71	1.13
63機械検査の職業	195	130	65	169	128	41	0.87	0.98	0.63
64生産関連・生産類似	214	184	30	234	223	11	1.09	1.21	0.37
I輸送・機械運転の職業	1215	1,094	121	2,516	2,298	218	2.07	2.10	1.80
65鉄道運転の職業	1	1		0			0.00	0.00	
66自動車運転の職業	806	708	98	1,962	1,768	194	2.43	2.50	1.98
67船舶・航空機運転	0	0		0					
68その他の輸送の職業	137	131	6	95	85	10	0.69	0.65	1.67
69定置・建設機械運転	271	254	17	459	445	14	1.69	1.75	0.82
J建設・採掘の職業	1111	1,057	54	3,936	3,903	33	3.54	3.69	0.61
70建設躯体工事の職業	44	44		576	576		13.09	13.09	
71建設の職業	169	151	18	617	612	5	3.65	4.05	0.28
72電気工事の職業	138	135	3	436	435	1	3.16	3.22	0.33
73土木の職業	758	726	32	2,303	2,276	27	3.04	3.13	0.84
74採掘の職業	2	1	1	4	4		2.00	4.00	0.00
K運搬・清掃等の職業	4384	2,434	1,950	2,843	1,254	1,589	0.65	0.52	0.81
75運搬の職業	997	797	200	1,023	715	308	1.03	0.90	1.54
76清掃の職業	843	328	515	1,175	277	898	1.39	0.84	1.74
77包装の職業	61	21	40	101	43	58	1.66	2.05	1.45
78その他の運搬等の職業	2483	1,288	1,195	544	219	325	0.22	0.17	0.27
分類不能の職業	720	441	279	0			0.00	0.00	0.00

福島所 職業別(常用計)	27.6月								
	有効求職			有効求人			有効求人倍率		
	計	一般	パート	計	一般	パート	計	一般	パート
職業計	6,238	4,602	1,636	7,070	5,006	2,064	1.13	1.09	1.26
A管理的職業	42	35	7	20	20	0	0.48	0.57	0.00
B専門的・技術的職業	732	568	164	1,128	870	258	1.54	1.53	1.57
07開発技術者	32	30	2	43	43	0	1.34	1.43	0.00
08製造技術者	81	74	7	28	22	6	0.35	0.30	0.86
09建築・土木技術者等	58	54	4	160	158	2	2.76	2.93	0.50
10情報処理・通信技術者	46	45	1	40	38	2	0.87	0.84	2.00
11その他の技術者	8	8	0	14	12	2	1.75	1.50	
12医師、薬剤師等	11	4	7	29	25	4	2.64	6.25	0.57
13保健師、助産師等	110	57	53	319	226	93	2.90	3.96	1.75
14医療技術者	28	20	8	99	75	24	3.54	3.75	3.00
15その他の保健医療	30	26	4	24	16	8	0.80	0.62	2.00
16社会福祉の専門的職業	144	94	50	220	158	62	1.53	1.68	1.24
22美術家、デザイナー等	53	49	4	12	11	1	0.23	0.22	0.25
05.06.17～21.23.24その他	131	107	24	140	86	54	1.07	0.80	2.25
C事務的職業	2055	1,541	514	870	608	262	0.42	0.39	0.51
25一般事務員	1862	1,381	481	665	455	210	0.36	0.33	0.44
26会計事務員	77	64	13	63	30	33	0.82	0.47	2.54
27生産関連事務員	37	33	4	49	40	9	1.32	1.21	2.25
28営業・販売関連事務員	49	44	5	64	60	4	1.31	1.36	0.80
29外勤事務員	2	1	1	0	0	0	0.00	0.00	0.00
30運輸・郵便事務	2	1	1	20	17	3	10.00	17.00	3.00
31事務用機器操作の職業	26	17	9	9	6	3	0.35	0.35	0.33
D販売の職業	506	367	139	729	421	308	1.44	1.15	2.22
32商品販売の職業	348	223	125	475	183	292	1.36	0.82	2.34
33販売類似的職業	23	17	6	11	8	3	0.48	0.47	0.50
34営業の職業	135	127	8	243	230	13	1.80	1.81	1.63
Eサービスの職業	688	448	240	1,687	956	731	2.45	2.13	3.05
35家庭生活支援サービス	2	0	2	10	0	10	5.00		5.00
36介護サービスの職業	233	171	62	652	465	187	2.80	2.72	3.02
37保健医療サービス	47	28	19	89	55	34	1.89	1.96	1.79
38生活衛生サービス	35	26	9	115	68	47	3.29	2.62	5.22
39飲食物調理の職業	156	83	73	333	187	146	2.13	2.25	2.00
40接客・給仕の職業	145	99	46	370	130	240	2.55	1.31	5.22
41居住施設・ビルの管理	14	10	4	16	8	8	1.14	0.80	2.00
42その他のサービス	56	31	25	102	43	59	1.82	1.39	2.36
F保安の職業	36	25	11	409	359	50	11.36	14.36	4.55
G農林漁業の職業	45	32	13	48	25	23	1.07	0.78	1.77
H生産工程の職業	820	671	149	725	633	92	0.88	0.94	0.62
49生産設備(金属)	15	15	0	6	6	0	0.40	0.40	
50生産設備(金属除く)	20	17	3	9	7	2	0.45	0.41	0.67
51生産設備(機械)	33	28	5	7	7	0	0.21	0.25	0.00
52金属材料製造等	107	99	8	147	145	2	1.37	1.46	0.25
54製品製造・加工処理	237	159	78	294	218	76	1.24	1.37	0.97
57機械組立の職業	272	235	37	76	71	5	0.28	0.30	0.14
60機械整備・修理の職業	44	42	2	87	86	1	1.98	2.05	0.50
61製品検査(金属)	6	4	2	4	4	0	0.67	1.00	0.00
62製品検査(金属除く)	16	13	3	21	20	1	1.31	1.54	0.33
63機械検査の職業	28	23	5	33	30	3	1.18	1.30	0.60
64生産関連・生産類似	42	36	6	41	39	2	0.98	1.08	0.33
I輸送・機械運転の職業	220	195	25	432	405	27	1.96	2.08	1.08
65鉄道運転の職業	0	0	0	0	0	0			
66自動車運転の職業	148	131	17	375	354	21	2.53	2.70	1.24
67船舶・航空機運転	0	0	0	0	0	0			
68その他の輸送の職業	32	29	3	18	13	5	0.56	0.45	1.67
69定置・建設機械運転	40	35	5	39	38	1	0.98	1.09	0.20
J建設・採掘の職業	210	200	10	541	534	7	2.58	2.67	0.70
70建設躯体工事の職業	6	6	0	82	82	0	13.67	13.67	
71建設の職業	29	25	4	75	75	0	2.59	3.00	0.00
72電気工事の職業	36	34	2	62	62	0	1.72	1.82	0.00
73土木の職業	139	135	4	322	315	7	2.32	2.33	1.75
74採掘の職業	0	0	0	0	0	0			
K運搬・清掃等の職業	696	401	295	481	175	306	0.69	0.44	1.04
75運搬の職業	134	116	18	148	93	55	1.10	0.80	3.06
76清掃の職業	110	53	57	253	55	198	2.30	1.04	3.47
77包装の職業	11	4	7	19	8	11	1.73	2.00	1.57
78その他の運搬等の職業	441	228	213	61	19	42	0.14	0.08	0.20
分類不能の職業	188	119	69	0	0	0	0.00	0.00	0.00

平所 職業別(常用計)	27.6月								
	有効求職			有効求人			有効求人倍率		
	計	一般	パート	計	一般	パート	計	一般	パート
職業計	5,465	3,832	1,633	7,839	5,755	2,084	1.43	1.50	1.28
A管理的職業	17	16	1	27	26	1	1.59	1.63	1.00
B専門的・技術的職業	643	470	173	1,327	1,053	274	2.06	2.24	1.58
07開発技術者	39	37	2	58	58		1.49	1.57	0.00
08製造技術者	81	74	7	34	33	1	0.42	0.45	0.14
09建築・土木技術者等	42	34	8	166	165	1	3.95	4.85	0.13
10情報処理・通信技術者	32	26	6	84	80	4	2.63	3.08	0.67
11その他の技術者	8	7	1	7	6	1	0.88	0.86	1.00
12医師、薬剤師等	5	2	3	57	35	22	11.40	17.50	7.33
13保健師、助産師等	160	95	65	380	268	112	2.38	2.82	1.72
14医療技術者	21	16	5	121	85	36	5.76	5.31	7.20
15その他の保健医療	35	25	10	64	57	7	1.83	2.28	0.70
16社会福祉の専門的職業	113	70	43	245	181	64	2.17	2.59	1.49
22美術家、デザイナー等	17	16	1	23	16	7	1.35	1.00	7.00
05.06.17～21.23.24その他	90	68	22	88	69	19	0.98	1.01	0.86
C事務的職業	1,459	1,023	436	642	445	197	0.44	0.43	0.45
25一般事務員	1,296	896	400	427	270	157	0.33	0.30	0.39
26会計事務員	37	23	14	41	33	8	1.11	1.43	0.57
27生産関連事務員	42	36	6	69	44	25	1.64	1.22	4.17
28営業・販売関連事務員	62	55	7	75	73	2	1.21	1.33	0.29
29外勤事務員	4	1	3	3	1	2	0.75	1.00	0.67
30運輸・郵便事務	2	2		19	19		9.50	9.50	
31事務用機器操作の職業	16	10	6	8	5	3	0.50	0.50	0.50
D販売の職業	404	265	139	693	436	257	1.72	1.65	1.85
32商品販売の職業	284	155	129	430	177	253	1.51	1.14	1.96
33販売類似的職業	10	6	4	7	7		0.70	1.17	0.00
34営業の職業	110	104	6	256	252	4	2.33	2.42	0.67
Eサービスの職業	637	359	278	1,699	884	815	2.67	2.46	2.93
35家庭生活支援サービス	0			2		2			
36介護サービスの職業	184	123	61	779	475	304	4.23	3.86	4.98
37保健医療サービス	46	28	18	144	109	35	3.13	3.89	1.94
38生活衛生サービス	25	18	7	125	67	58	5.00	3.72	8.29
39飲食物調理の職業	171	73	98	287	90	197	1.68	1.23	2.01
40接客・給仕の職業	137	75	62	269	100	169	1.96	1.33	2.73
41居住施設・ビルの管理	15	11	4	7	6	1	0.47	0.55	0.25
42その他のサービス	59	31	28	86	37	49	1.46	1.19	1.75
F保安の職業	40	34	6	280	227	53	7.00	6.68	8.83
G農林漁業の職業	38	26	12	45	40	5	1.18	1.54	0.42
H生産工程の職業	817	674	143	1,060	913	147	1.30	1.35	1.03
49生産設備(金属)	7	7		1	1		0.14	0.14	
50生産設備(金属除く)	24	23	1	7	7		0.29	0.30	0.00
51生産設備(機械)	10	8	2	7	7		0.70	0.88	0.00
52金属材料製造等	129	117	12	255	243	12	1.98	2.08	1.00
54製品製造・加工処理	257	208	49	387	296	91	1.51	1.42	1.86
57機械組立の職業	240	197	43	163	138	25	0.68	0.70	0.58
60機械整備・修理の職業	46	44	2	76	76		1.65	1.73	0.00
61製品検査(金属)	13	10	3	21	20	1	1.62	2.00	0.33
62製品検査(金属除く)	22	15	7	46	32	14	2.09	2.13	2.00
63機械検査の職業	37	17	20	35	32	3	0.95	1.88	0.15
64生産関連・生産類似	32	28	4	62	61	1	1.94	2.18	0.25
I輸送・機械運転の職業	295	267	28	504	448	56	1.71	1.68	2.00
65鉄道運転の職業	0			0					
66自動車運転の職業	176	155	21	369	319	50	2.10	2.06	2.38
67船舶・航空機運転	0			0					
68その他の輸送の職業	49	47	2	27	25	2	0.55	0.53	1.00
69定置・建設機械運転	70	65	5	108	104	4	1.54	1.60	0.80
J建設・採掘の職業	212	203	9	954	948	6	4.50	4.67	0.67
70建設躯体工事の職業	10	10		162	162		16.20	16.20	
71建設の職業	32	30	2	167	163	4	5.22	5.43	2.00
72電気工事の職業	34	34		122	122		3.59	3.59	
73土木の職業	136	129	7	503	501	2	3.70	3.88	0.29
74採掘の職業	0			0					
K運搬・清掃等の職業	771	415	356	608	335	273	0.79	0.81	0.77
75運搬の職業	159	131	28	218	166	52	1.37	1.27	1.86
76清掃の職業	173	58	115	255	87	168	1.47	1.50	1.46
77包装の職業	13	4	9	16	14	2	1.23	3.50	0.22
78その他の運搬等の職業	426	222	204	119	68	51	0.28	0.31	0.25
分類不能の職業	132	80	52	0			0.00	0.00	0.00

会津若松所 職業別(常用計)	27.6月								
	有効求職			有効求人			有効求人倍率		
	計	一般	パート	計	一般	パート	計	一般	パート
職業計	4,300	3,058	1,242	4,627	3,032	1,595	1.08	0.99	1.28
A管理的職業	19	16	3	7	7		0.37	0.44	0.00
B専門的・技術的職業	430	339	91	595	508	87	1.38	1.50	0.96
07開発技術者	23	23		16	16		0.70	0.70	
08製造技術者	44	35	9	19	19		0.43	0.54	0.00
09建築・土木技術者等	18	18	0	100	100		5.56	5.56	
10情報処理・通信技術者	25	23	2	29	28	1	1.16	1.22	0.50
11その他の技術者	2	2		3	3		1.50	1.50	
12医師、薬剤師等	5	2	3	4	3	1	0.80	1.50	0.33
13保健師、助産師等	121	79	42	160	136	24	1.32	1.72	0.57
14医療技術者	13	12	1	35	26	9	2.69	2.17	9.00
15その他の保健医療	18	17	1	12	12		0.67	0.71	0.00
16社会福祉の専門的職業	79	65	14	156	126	30	1.97	1.94	2.14
22美術家、デザイナー等	14	13	1	21	17	4	1.50	1.31	4.00
05.06.17～21.23.24その他	68	50	18	40	22	18	0.59	0.44	1.00
C事務的職業	1083	802	281	321	238	83	0.30	0.30	0.30
25一般事務員	973	720	253	211	152	59	0.22	0.21	0.23
26会計事務員	33	22	11	35	28	7	1.06	1.27	0.64
27生産関連事務員	20	16	4	26	19	7	1.30	1.19	1.75
28営業・販売関連事務員	36	32	4	24	20	4	0.67	0.63	1.00
29外勤事務員	1	1		8	3	5	8.00	3.00	
30運輸・郵便事務	7	5	2	11	10	1	1.57	2.00	0.50
31事務用機器操作の職業	13	6	7	6	6		0.46	1.00	0.00
D販売の職業	388	253	135	652	358	294	1.68	1.42	2.18
32商品販売の職業	300	170	130	506	218	288	1.69	1.28	2.22
33販売類似の職業	6	6		5	3	2	0.83	0.50	
34営業の職業	82	77	5	141	137	4	1.72	1.78	0.80
Eサービスの職業	587	367	220	1,287	702	585	2.19	1.91	2.66
35家庭生活支援サービス	2	1	1	1		1	0.50	0.00	1.00
36介護サービスの職業	183	125	58	503	370	133	2.75	2.96	2.29
37保健医療サービス	20	15	5	26	20	6	1.30	1.33	1.20
38生活衛生サービス	28	20	8	52	41	11	1.86	2.05	1.38
39飲食物調理の職業	154	87	67	236	103	133	1.53	1.18	1.99
40接客・給仕の職業	137	82	55	408	145	263	2.98	1.77	4.78
41居住施設・ビルの管理	10	7	3	11	1	10	1.10	0.14	3.33
42その他のサービス	53	30	23	50	22	28	0.94	0.73	1.22
F保安の職業	42	38	4	175	119	56	4.17	3.13	14.00
G農林漁業の職業	59	43	16	69	50	19	1.17	1.16	1.19
H生産工程の職業	683	552	131	600	439	161	0.88	0.80	1.23
49生産設備(金属)	2	2		6	6		3.00	3.00	
50生産設備(金属除く)	13	12	1	1	1		0.08	0.08	0.00
51生産設備(機械)	11	11		8	8		0.73	0.73	
52金属材料製造等	101	94	7	97	93	4	0.96	0.99	0.57
54製品製造・加工処理	133	97	36	188	101	87	1.41	1.04	2.42
57機械組立の職業	315	244	71	158	111	47	0.50	0.45	0.66
60機械整備・修理の職業	47	44	3	68	66	2	1.45	1.50	0.67
61製品検査(金属)	14	11	3	10	2	8	0.71	0.18	2.67
62製品検査(金属除く)	7	4	3	18	11	7	2.57	2.75	2.33
63機械検査の職業	17	15	2	19	14	5	1.12	0.93	2.50
64生産関連・生産類似	23	18	5	27	26	1	1.17	1.44	0.20
I輸送・機械運転の職業	145	133	12	201	166	35	1.39	1.25	2.92
65鉄道運転の職業	0			0					
66自動車運転の職業	105	93	12	145	117	28	1.38	1.26	2.33
67船舶・航空機運転	0			0					
68その他の輸送の職業	4	4		1	1		0.25	0.25	
69定置・建設機械運転	36	36	0	55	48	7	1.53	1.33	
J建設・採掘の職業	117	110	7	346	343	3	2.96	3.12	0.43
70建設躯体工事の職業	5	5		48	48		9.60	9.60	
71建設の職業	39	34	5	70	70		1.79	2.06	0.00
72電気工事の職業	13	13		31	31		2.38	2.38	
73土木の職業	60	58	2	197	194	3	3.28	3.34	1.50
74採掘の職業	0			0					
K運搬・清掃等の職業	724	391	333	374	102	272	0.52	0.26	0.82
75運搬の職業	166	130	36	126	65	61	0.76	0.50	1.69
76清掃の職業	150	54	96	155	16	139	1.03	0.30	1.45
77包装の職業	7	3	4	5		5	0.71	0.00	1.25
78その他の運搬等の職業	401	204	197	88	21	67	0.22	0.10	0.34
分類不能の職業	23	14	9	0			0.00	0.00	0.00

郡山所 職業別(常用計)	27.6月								
	有効求職			有効求人			有効求人倍率		
	計	一般	パート	計	一般	パート	計	一般	パート
職業計	7,501	5,464	2,037	9,433	6,725	2,708	1.26	1.23	1.33
A管理的職業	26	24	2	35	34	1	1.35	1.42	0.50
B専門的・技術的職業	839	667	172	1,814	1,365	449	2.16	2.05	2.61
07開発技術者	32	32		148	146	2	4.63	4.56	
08製造技術者	75	69	6	56	56		0.75	0.81	0.00
09建築・土木技術者等	52	48	4	220	217	3	4.23	4.52	0.75
10情報処理・通信技術者	66	65	1	113	110	3	1.71	1.69	3.00
11その他の技術者	4	4		8	8		2.00	2.00	
12医師、薬剤師等	8	3	5	464	235	229	58.00	78.33	45.80
13保健師、助産師等	124	79	45	275	202	73	2.22	2.56	1.62
14医療技術者	44	30	14	77	61	16	1.75	2.03	1.14
15その他の保健医療	60	43	17	54	39	15	0.90	0.91	0.88
16社会福祉の専門的職業	154	109	45	233	178	55	1.51	1.63	1.22
22美術家、デザイナー等	80	73	7	33	23	10	0.41	0.32	1.43
05.06.17～21.23.24その他	140	112	28	133	90	43	0.95	0.80	1.54
C事務的職業	2,317	1,693	624	895	611	284	0.39	0.36	0.46
25一般事務員	2,023	1,452	571	673	445	228	0.33	0.31	0.40
26会計事務員	84	70	14	61	51	10	0.73	0.73	0.71
27生産関連事務員	71	61	10	74	51	23	1.04	0.84	2.30
28営業・販売関連事務員	93	80	13	59	46	13	0.63	0.58	1.00
29外勤事務員	7	5	2	2		2	0.29	0.00	1.00
30運輸・郵便事務	7	5	2	19	17	2	2.71	3.40	1.00
31事務用機器操作の職業	32	20	12	7	1	6	0.22	0.05	0.50
D販売の職業	733	540	193	1,056	787	269	1.44	1.46	1.39
32商品販売の職業	473	296	177	630	369	261	1.33	1.25	1.47
33販売類似的職業	10	9	1	29	29		2.90	3.22	0.00
34営業の職業	250	235	15	397	389	8	1.59	1.66	0.53
Eサービスの職業	755	457	298	1,999	1,133	866	2.65	2.48	2.91
35家庭生活支援サービス	1	0	1	4		4	4.00		4.00
36介護サービスの職業	265	171	94	748	542	206	2.82	3.17	2.19
37保健医療サービス	48	35	13	55	44	11	1.15	1.26	0.85
38生活衛生サービス	52	38	14	181	129	52	3.48	3.39	3.71
39飲食物調理の職業	156	69	87	440	171	269	2.82	2.48	3.09
40接客・給仕の職業	148	88	60	455	183	272	3.07	2.08	4.53
41居住施設・ビルの管理	23	17	6	22	12	10	0.96	0.71	1.67
42その他のサービス	62	39	23	94	52	42	1.52	1.33	1.83
F保安の職業	40	28	12	575	447	128	14.38	15.96	10.67
G農林漁業の職業	52	39	13	56	50	6	1.08	1.28	0.46
H生産工程の職業	1,041	860	181	819	628	191	0.79	0.73	1.06
49生産設備(金属)	7	7		1	1		0.14	0.14	
50生産設備(金属除く)	9	8	1	5	5		0.56	0.63	0.00
51生産設備(機械)	37	31	6	13	13		0.35	0.42	0.00
52金属材料製造等	105	101	4	128	127	1	1.22	1.26	0.25
54製品製造・加工処理	306	217	89	333	198	135	1.09	0.91	1.52
57機械組立の職業	395	346	49	77	67	10	0.19	0.19	0.20
60機械整備・修理の職業	52	48	4	137	126	11	2.63	2.63	2.75
61製品検査(金属)	15	11	4	13	11	2	0.87	1.00	0.50
62製品検査(金属除く)	21	14	7	23	18	5	1.10	1.29	0.71
63機械検査の職業	47	35	12	50	24	26	1.06	0.69	2.17
64生産関連・生産類似	47	42	5	39	38	1	0.83	0.90	0.20
I輸送・機械運転の職業	218	203	15	550	489	61	2.52	2.41	4.07
65鉄道運転の職業	1	1		0			0.00	0.00	
66自動車運転の職業	158	143	15	480	420	60	3.04	2.94	4.00
67船舶・航空機運転	0			0					
68その他の輸送の職業	15	15		9	9		0.60	0.60	
69定置・建設機械運転	44	44		61	60	1	1.39	1.36	
J建設・採掘の職業	249	240	9	954	946	8	3.83	3.94	0.89
70建設躯体工事の職業	11	11		104	104		9.45	9.45	
71建設の職業	36	32	4	156	155	1	4.33	4.84	0.25
72電気工事の職業	38	37	1	75	75		1.97	2.03	0.00
73土木の職業	164	160	4	615	608	7	3.75	3.80	1.75
74採掘の職業	0			4	4				
K運搬・清掃等の職業	1,124	639	485	680	235	445	0.60	0.37	0.92
75運搬の職業	317	259	58	212	142	70	0.67	0.55	1.21
76清掃の職業	180	76	104	311	45	266	1.73	0.59	2.56
77包装の職業	12	3	9	31	8	23	2.58	2.67	2.56
78その他の運搬等の職業	615	301	314	126	40	86	0.20	0.13	0.27
分類不能の職業	107	74	33	0			0.00	0.00	0.00

白河所 職業別(常用計)	27.6月								
	有効求職			有効求人			有効求人倍率		
	計	一般	パート	計	一般	パート	計	一般	パート
職業計	2,151	1,506	645	2,001	1,503	498	0.93	1.00	0.77
A管理的職業	5	5		5	5		1.00	1.00	#DIV/0!
B専門的・技術的職業	270	206	64	336	273	63	1.24	1.33	0.98
07開発技術者	13	12	1	33	33		2.54	2.75	0.00
08製造技術者	84	65	19	11	11		0.13	0.17	0.00
09建築・土木技術者等	11	11		46	45	1	4.18	4.09	
10情報処理・通信技術者	14	14		10	10		0.71	0.71	
11その他の技術者	4	4		1		1	0.25	0.00	
12医師、薬剤師等	4	3	1	9	6	3	2.25	2.00	3.00
13保健師、助産師等	34	22	12	95	64	31	2.79	2.91	2.58
14医療技術者	11	5	6	23	16	7	2.09	3.20	1.17
15その他の保健医療	13	11	2	8	4	4	0.62	0.36	2.00
16社会福祉の専門的職業	41	29	12	69	61	8	1.68	2.10	0.67
22美術家、デザイナー等	6	5	1	1		1	0.17	0.00	1.00
05.06.17～21.23.24その他	35	25	10	30	23	7	0.86	0.92	0.70
C事務的職業	493	337	156	142	100	42	0.29	0.30	0.27
25一般事務員	434	290	144	93	60	33	0.21	0.21	0.23
26会計事務員	16	12	4	11	10	1	0.69	0.83	0.25
27生産関連事務員	23	21	2	11	9	2	0.48	0.43	1.00
28営業・販売関連事務員	13	10	3	12	11	1	0.92	1.10	0.33
29外勤事務員	0			0					
30運輸・郵便事務	3	2	1	8	5	3	2.67	2.50	3.00
31事務用機器操作の職業	4	2	2	7	5	2	1.75	2.50	1.00
D販売の職業	135	95	40	122	69	53	0.90	0.73	1.33
32商品販売の職業	100	62	38	73	22	51	0.73	0.35	1.34
33販売類似の職業	1	1		1	1		1.00	1.00	
34営業の職業	34	32	2	48	46	2	1.41	1.44	1.00
Eサービスの職業	249	149	100	331	175	156	1.33	1.17	1.56
35家庭生活支援サービス	1		1	0			0.00		0.00
36介護サービスの職業	79	54	25	124	76	48	1.57	1.41	1.92
37保健医療サービス	7	4	3	16	15	1	2.29	3.75	0.33
38生活衛生サービス	8	6	2	9	2	7	1.13	0.33	3.50
39飲食物調理の職業	62	24	38	87	32	55	1.40	1.33	1.45
40接客・給仕の職業	57	40	17	77	42	35	1.35	1.05	2.06
41居住施設・ビルの管理	4	2	2	3		3	0.75	0.00	1.50
42その他のサービス	31	19	12	15	8	7	0.48	0.42	0.58
F保安の職業	11	8	3	87	55	32	7.91	6.88	10.67
G農林漁業の職業	27	19	8	34	31	3	1.26	1.63	0.38
H生産工程の職業	466	363	103	534	452	82	1.15	1.25	0.80
49生産設備(金属)	1	1		12	10	2	12.00	10.00	
50生産設備(金属除く)	3	3		14	14		4.67	4.67	
51生産設備(機械)	0	0		18	18				
52金属材料製造等	72	64	8	96	92	4	1.33	1.44	0.50
54製品製造・加工処理	151	122	29	177	146	31	1.17	1.20	1.07
57機械組立の職業	124	92	32	115	86	29	0.93	0.93	0.91
60機械整備・修理の職業	13	10	3	28	27	1	2.15	2.70	0.33
61製品検査(金属)	28	22	6	17	13	4	0.61	0.59	0.67
62製品検査(金属除く)	25	15	10	24	17	7	0.96	1.13	0.70
63機械検査の職業	32	18	14	19	17	2	0.59	0.94	0.14
64生産関連・生産類似	17	16	1	14	12	2	0.82	0.75	2.00
I輸送・機械運転の職業	109	91	18	136	126	10	1.25	1.38	0.56
65鉄道運転の職業	0			0					
66自動車運転の職業	71	55	16	113	103	10	1.59	1.87	0.63
67船舶・航空機運転	0			0					
68その他の輸送の職業	13	13		4	4		0.31	0.31	
69定置・建設機械運転	25	23	2	19	19		0.76	0.83	0.00
J建設・採掘の職業	49	47	2	135	134	1	2.76	2.85	0.50
70建設躯体工事の職業	2	2		26	26		13.00	13.00	
71建設の職業	8	8		25	25		3.13	3.13	
72電気工事の職業	2	2		16	15	1	8.00	7.50	
73土木の職業	36	35	1	68	68		1.89	1.94	0.00
74採掘の職業	1		1	0			0.00		0.00
K運搬・清掃等の職業	241	136	105	139	83	56	0.58	0.61	0.53
75運搬の職業	54	44	10	66	52	14	1.22	1.18	1.40
76清掃の職業	66	29	37	39	12	27	0.59	0.41	0.73
77包装の職業	3	2	1	10	10		3.33	5.00	0.00
78その他の運搬等の職業	118	61	57	24	9	15	0.20	0.15	0.26
分類不能の職業	96	50	46	0			0.00	0.00	0.00

須賀川所 職業別(常用計)	27.6月								
	有効求職			有効求人			有効求人倍率		
	計	一般	パート	計	一般	パート	計	一般	パート
職業計	2,233	1,663	570	1,753	1,365	388	0.79	0.82	0.68
A管理的職業	12	10	2	0			0.00	0.00	0.00
B専門的・技術的職業	210	167	43	255	217	38	1.21	1.30	0.88
07開発技術者	9	8	1	22	22		2.44	2.75	0.00
08製造技術者	32	28	4	11	11		0.34	0.39	0.00
09建築・土木技術者等	16	14	2	28	28		1.75	2.00	0.00
10情報処理・通信技術者	7	7		15	15		2.14	2.14	
11その他の技術者	1	1		2	2		2.00	2.00	
12医師、薬剤師等	1		1	8	6	2	8.00		2.00
13保健師、助産師等	43	28	15	62	49	13	1.44	1.75	0.87
14医療技術者	7	6	1	28	20	8	4.00	3.33	8.00
15その他の保健医療	15	13	2	10	10		0.67	0.77	0.00
16社会福祉の専門的職業	42	29	13	53	41	12	1.26	1.41	0.92
22美術家、デザイナー等	6	6		2	2		0.33	0.33	
05.06.17～21.23.24その他	31	27	4	14	11	3	0.45	0.41	0.75
C事務的職業	487	362	125	150	117	33	0.31	0.32	0.26
25一般事務員	422	302	120	90	68	22	0.21	0.23	0.18
26会計事務員	10	10		17	15	2	1.70	1.50	
27生産関連事務員	27	25	2	25	23	2	0.93	0.92	1.00
28営業・販売関連事務員	15	15		10	7	3	0.67	0.47	
29外勤事務員	2	2		1		1	0.50	0.00	
30運輸・郵便事務	2	2	0	6	4	2	3.00	2.00	
31事務用機器操作の職業	9	6	3	1		1	0.11	0.00	0.33
D販売の職業	144	99	45	182	95	87	1.26	0.96	1.93
32商品販売の職業	102	60	42	119	37	82	1.17	0.62	1.95
33販売類似の職業	4	3	1	2	2		0.50	0.67	0.00
34営業の職業	38	36	2	61	56	5	1.61	1.56	2.50
Eサービスの職業	238	173	65	267	160	107	1.12	0.92	1.65
35家庭生活支援サービス	1	1	0	0			0.00	0.00	
36介護サービスの職業	88	69	19	125	102	23	1.42	1.48	1.21
37保健医療サービス	19	16	3	14	10	4	0.74	0.63	1.33
38生活衛生サービス	10	8	2	12	6	6	1.20	0.75	3.00
39飲食物調理の職業	51	27	24	50	24	26	0.98	0.89	1.08
40接客・給仕の職業	42	30	12	52	14	38	1.24	0.47	3.17
41居住施設・ビルの管理	6	6		0			0.00	0.00	
42その他のサービス	21	16	5	14	4	10	0.67	0.25	2.00
F保安の職業	16	13	3	14	12	2	0.88	0.92	0.67
G農林漁業の職業	20	16	4	13	12	1	0.65	0.75	0.25
H生産工程の職業	486	407	79	366	325	41	0.75	0.80	0.52
49生産設備(金属)	3	3		1	1		0.33	0.33	
50生産設備(金属除く)	4	4		3	3		0.75	0.75	
51生産設備(機械)	13	10	3	2	2		0.15	0.20	0.00
52金属材料製造等	61	58	3	90	87	3	1.48	1.50	1.00
54製品製造・加工処理	205	174	31	133	112	21	0.65	0.64	0.68
57機械組立の職業	96	74	22	66	58	8	0.69	0.78	0.36
60機械整備・修理の職業	23	22	1	21	19	2	0.91	0.86	2.00
61製品検査(金属)	22	17	5	8	8		0.36	0.47	0.00
62製品検査(金属除く)	13	8	5	12	11	1	0.92	1.38	0.20
63機械検査の職業	15	11	4	10	8	2	0.67	0.73	0.50
64生産関連・生産類似	31	26	5	20	16	4	0.65	0.62	0.80
I輸送・機械運転の職業	74	66	8	175	167	8	2.36	2.53	1.00
65鉄道運転の職業	0			0					
66自動車運転の職業	46	41	5	146	140	6	3.17	3.41	1.20
67船舶・航空機運転	0			0					
68その他の輸送の職業	11	11		19	17	2	1.73	1.55	
69定置・建設機械運転	17	14	3	10	10		0.59	0.71	0.00
J建設・採掘の職業	74	68	6	124	124		1.68	1.82	0.00
70建設躯体工事の職業	2	2		15	15		7.50	7.50	
71建設の職業	9	8	1	27	27		3.00	3.38	0.00
72電気工事の職業	5	5		14	14		2.80	2.80	
73土木の職業	58	53	5	68	68		1.17	1.28	0.00
74採掘の職業	0			0					
K運搬・清掃等の職業	435	261	174	207	136	71	0.48	0.52	0.41
75運搬の職業	76	58	18	118	101	17	1.55	1.74	0.94
76清掃の職業	57	24	33	29	14	15	0.51	0.58	0.45
77包装の職業	9	5	4	17	3	14	1.89	0.60	3.50
78その他の運搬等の職業	293	174	119	43	18	25	0.15	0.10	0.21
分類不能の職業	37	21	16	0			0.00	0.00	0.00

相双所 職業別(常用計)	27.6月								
	有効求職			有効求人			有効求人倍率		
	計	一般	パート	計	一般	パート	計	一般	パート
職業計	1,565	1,118	447	3,058	2,354	704	1.95	2.11	1.57
A管理的職業	2	2		3	3		1.50	1.50	#DIV/0!
B専門的・技術的職業	132	99	33	478	408	70	3.62	4.12	2.12
07開発技術者	4	4		16	16		4.00	4.00	
08製造技術者	9	6	3	10	10		1.11	1.67	0.00
09建築・土木技術者等	13	11	2	103	103		7.92	9.36	0.00
10情報処理・通信技術者	8	8	0	6	6		0.75	0.75	
11その他の技術者	2	1	1	6	6		3.00	6.00	0.00
12医師、薬剤師等	1	1		7	5	2	7.00	5.00	
13保健師、助産師等	27	16	11	109	97	12	4.04	6.06	1.09
14医療技術者	4	4		24	22	2	6.00	5.50	
15その他の保健医療	4	3	1	6	5	1	1.50	1.67	1.00
16社会福祉の専門的職業	32	19	13	83	76	7	2.59	4.00	0.54
22美術家、デザイナー等	1	1		3	3		3.00	3.00	
05.06.17~21.23.24その他	27	25	2	105	59	46	3.89	2.36	23.00
C事務的職業	399	292	107	224	178	46	0.56	0.61	0.43
25一般事務員	366	266	100	175	139	36	0.48	0.52	0.36
26会計事務員	14	10	4	21	16	5	1.50	1.60	1.25
27生産関連事務員	9	8	1	11	10	1	1.22	1.25	1.00
28営業・販売関連事務員	8	6	2	5	3	2	0.63	0.50	1.00
29外勤事務員	0			3	3				
30運輸・郵便事務	2	2	0	4	3	1	2.00	1.50	
31事務用機器操作の職業	0	0	0	5	4	1			
D販売の職業	124	69	55	231	124	107	1.86	1.80	1.95
32商品販売の職業	112	59	53	187	82	105	1.67	1.39	1.98
33販売類似の職業	0			3	3				
34営業の職業	12	10	2	41	39	2	3.42	3.90	1.00
Eサービスの職業	176	96	80	426	163	263	2.42	1.70	3.29
35家庭生活支援サービス	3	3		0			0.00	0.00	
36介護サービスの職業	71	43	28	148	81	67	2.08	1.88	2.39
37保健医療サービス	6	4	2	22	19	3	3.67	4.75	1.50
38生活衛生サービス	9	5	4	8	6	2	0.89	1.20	0.50
39飲食物調理の職業	45	17	28	127	29	98	2.82	1.71	3.50
40接客・給仕の職業	31	19	12	102	19	83	3.29	1.00	6.92
41居住施設・ビルの管理	5	3	2	10	6	4	2.00	2.00	2.00
42その他のサービス	6	2	4	9	3	6	1.50	1.50	1.50
F保安の職業	15	13	2	54	42	12	3.60	3.23	6.00
G農林漁業の職業	20	12	8	47	40	7	2.35	3.33	0.88
H生産工程の職業	266	219	47	475	404	71	1.79	1.84	1.51
49生産設備(金属)	7	6	1	3	3		0.43	0.50	0.00
50生産設備(金属除く)	4	4		10	10		2.50	2.50	
51生産設備(機械)	8	8		32	32		4.00	4.00	
52金属材料製造等	49	44	5	143	129	14	2.92	2.93	2.80
54製品製造・加工処理	75	56	19	144	103	41	1.92	1.84	2.16
57機械組立の職業	78	67	11	44	36	8	0.56	0.54	0.73
60機械整備・修理の職業	15	14	1	63	62	1	4.20	4.43	1.00
61製品検査(金属)	5	5		9	6	3	1.80	1.20	
62製品検査(金属除く)	7	4	3	11	7	4	1.57	1.75	1.33
63機械検査の職業	12	7	5	3	3		0.25	0.43	0.00
64生産関連・生産類似	6	4	2	13	13		2.17	3.25	0.00
I輸送・機械運転の職業	95	86	9	306	296	10	3.22	3.44	1.11
65鉄道運転の職業	0			0					
66自動車運転の職業	63	55	8	163	154	9	2.59	2.80	1.13
67船舶・航空機運転	0			0					
68その他の輸送の職業	5	5		13	13		2.60	2.60	
69定置・建設機械運転	27	26	1	130	129	1	4.81	4.96	1.00
J建設・採掘の職業	133	127	6	611	603	8	4.59	4.75	1.33
70建設躯体工事の職業	2	2		74	74		37.00	37.00	
71建設の職業	6	5	1	71	71		11.83	14.20	0.00
72電気工事の職業	5	5		79	79		15.80	15.80	
73土木の職業	120	115	5	387	379	8	3.23	3.30	1.60
74採掘の職業	0			0					
K運搬・清掃等の職業	187	91	96	203	93	110	1.09	1.02	1.15
75運搬の職業	27	21	6	51	27	24	1.89	1.29	4.00
76清掃の職業	67	19	48	106	40	66	1.58	2.11	1.38
77包装の職業	2	0	2	1		1	0.50		0.50
78その他の運搬等の職業	91	51	40	45	26	19	0.49	0.51	0.48
分類不能の職業	16	12	4	0			0.00	0.00	0.00

二本松所 職業別(常用計)	27.6月								
	有効求職			有効求人			有効求人倍率		
	計	一般	パート	計	一般	パート	計	一般	パート
職業計	1,420	997	423	1,934	1,419	515	1.36	1.42	1.22
A管理的職業	3	3		3	3		1.00	1.00	#DIV/0!
B専門的・技術的職業	111	84	27	286	235	51	2.58	2.80	1.89
07開発技術者	3	2	1	7	7		2.33	3.50	0.00
08製造技術者	21	19	2	4	4		0.19	0.21	0.00
09建築・土木技術者等	11	11		63	63		5.73	5.73	
10情報処理・通信技術者	5	5		4	4		0.80	0.80	
11その他の技術者	0	0		4	3	1			
12医師、薬剤師等	0			3	2	1			
13保健師、助産師等	27	15	12	83	59	24	3.07	3.93	2.00
14医療技術者	6	3	3	25	17	8	4.17	5.67	2.67
15その他の保健医療	2	2		7	7		3.50	3.50	
16社会福祉の専門的職業	18	12	6	66	52	14	3.67	4.33	2.33
22美術家、デザイナー等	4	4		1	1		0.25	0.25	
05.06.17~21.23.24その他	14	11	3	19	16	3	1.36	1.45	1.00
C事務的職業	326	241	85	129	99	30	0.40	0.41	0.35
25一般事務員	285	211	74	75	55	20	0.26	0.26	0.27
26会計事務員	12	9	3	15	12	3	1.25	1.33	1.00
27生産関連事務員	15	10	5	20	16	4	1.33	1.60	0.80
28営業・販売関連事務員	8	7	1	6	5	1	0.75	0.71	1.00
29外勤事務員	0			1	1				
30運輸・郵便事務	3	3	0	12	10	2	4.00	3.33	
31事務用機器操作の職業	3	1	2	0			0.00	0.00	0.00
D販売の職業	89	66	23	166	82	84	1.87	1.24	3.65
32商品販売の職業	61	39	22	77	19	58	1.26	0.49	2.64
33販売類似の職業	3	2	1	0			0.00	0.00	0.00
34営業の職業	25	25	0	89	63	26	3.56	2.52	
Eサービスの職業	167	104	63	346	152	194	2.07	1.46	3.08
35家庭生活支援サービス	1	1		0			0.00	0.00	
36介護サービスの職業	64	45	19	129	78	51	2.02	1.73	2.68
37保健医療サービス	9	7	2	17	11	6	1.89	1.57	3.00
38生活衛生サービス	6	4	2	5	2	3	0.83	0.50	1.50
39飲食物調理の職業	37	19	18	52	25	27	1.41	1.32	1.50
40接客・給仕の職業	33	20	13	97	19	78	2.94	0.95	6.00
41居住施設・ビルの管理	1	1		1	1		1.00	1.00	
42その他のサービス	16	7	9	45	16	29	2.81	2.29	3.22
F保安の職業	11	8	3	34	23	11	3.09	2.88	3.67
G農林漁業の職業	12	7	5	13	12	1	1.08	1.71	0.20
H生産工程の職業	248	198	50	323	246	77	1.30	1.24	1.54
49生産設備(金属)	18	13	5	0			0.00	0.00	0.00
50生産設備(金属除く)	4	4		6	4	2	1.50	1.00	
51生産設備(機械)	7	7		6	6		0.86	0.86	
52金属材料製造等	30	28	2	58	52	6	1.93	1.86	3.00
54製品製造・加工処理	62	51	11	152	97	55	2.45	1.90	5.00
57機械組立の職業	83	63	20	49	41	8	0.59	0.65	0.40
60機械整備・修理の職業	13	10	3	10	10		0.77	1.00	0.00
61製品検査(金属)	2	0	2	2	2		1.00		0.00
62製品検査(金属除く)	6	4	2	22	16	6	3.67	4.00	3.00
63機械検査の職業	7	4	3	0			0.00	0.00	0.00
64生産関連・生産類似	16	14	2	18	18		1.13	1.29	0.00
I輸送・機械運転の職業	59	53	6	212	201	11	3.59	3.79	1.83
65鉄道運転の職業	0			0					
66自動車運転の職業	39	35	4	171	161	10	4.38	4.60	2.50
67船舶・航空機運転	0	0		0					
68その他の輸送の職業	8	7	1	4	3	1	0.50	0.43	1.00
69定置・建設機械運転	12	11	1	37	37		3.08	3.36	0.00
J建設・採掘の職業	67	62	5	271	271		4.04	4.37	0.00
70建設躯体工事の職業	6	6		65	65		10.83	10.83	
71建設の職業	10	9	1	26	26		2.60	2.89	0.00
72電気工事の職業	5	5		37	37		7.40	7.40	
73土木の職業	45	41	4	143	143		3.18	3.49	0.00
74採掘の職業	1	1		0			0.00	0.00	
K運搬・清掃等の職業	206	100	106	151	95	56	0.73	0.95	0.53
75運搬の職業	64	38	26	84	69	15	1.31	1.82	0.58
76清掃の職業	40	15	25	27	8	19	0.68	0.53	0.76
77包装の職業	4	0	4	2		2	0.50		0.50
78その他の運搬等の職業	98	47	51	38	18	20	0.39	0.38	0.39
分類不能の職業	121	71	50	0			0.00	0.00	0.00