



平成29年3月3日公表

平成29年1月分

## 公共職業安定所業務取扱月報

福島労働局職業安定部

## 目 次

- 1. 概況
- 2. グラフでみる労働市場
- 3. 新規求人・新規求職の対前年同月増減率の推移
- 4. 雇用保険 受給資格決定件数・受給者実人員の推移
- 5. 一般職業紹介状況
- 6. 雇用保険業務概況
- 7. 職業別有効求職・有効求人バランスシート

本月報から抜粋して利用する場合には「公共職業安定所業務取扱月報から抜粋(または作成)」とご記入願います。

また、本月報に対するお問い合わせは福島労働局職業安定部(職業安定課地方労働市場情報官:電話024-529-5338)まで願います。

# 1. 概況 (学卒を除きパートを含む)

1月の新規求人数は、前年同月比で▲0.6%減少となった。

新規求職申込件数は、前年同月比で1.5%増加となった。

新規求人倍率(季節調整値)は、2.00倍と前月を0.08ポイント上回り、

前年同月(原数値)は▲0.04ポイント下回った。

また、有効求人倍率(季節調整値)は1.44倍と前月を0.03ポイント上回り、

前年同月(原数値)を▲0.01ポイント下回った。

## ■ 求人

新規求人数は16,361人で前年同月比▲0.6%(▲99人)の減少となった。

《対前年同月増減数順》

増加した主な産業と対前年同月増加率・増加数		減少した主な産業と対前年同月減少率・減少数	
建設業	7.4% 141	宿泊業、飲食サービス業	▲18.7% ▲246
生活関連サービス業、娯楽業	24.8% 117	サービス業	▲3.5% ▲93
医療、福祉	3.7% 110	卸売、小売業	▲3.5% ▲88
教育、学習支援業	58.3% 91	複合サービス事業	▲37.0% ▲54

(規模別)

規模	前年同月比	規模	前年同月比
29人以下	▲2.3%	300人～499人	10.9%
30人～99人	7.1%	500人～999人	▲35.1%
100～299人	2.4%	1,000人以上	▲26.3%

新規求人のうち、一般は11,568人で前年同月0.2%(28人)の増加となり、

パートタイムは4,793人で前年同月比▲2.6%(▲127人)の減少となった。

月間有効求人数は41,639人で前年同月比▲0.1%(▲60人)の減少となった。

## ■ 求職

新規求職申込件数は、8,556件で前年同月比1.5%(123件)の増加となった。

このうち45歳以上の者の割合は、43.9%(前年同月差2.6ポイント上昇)、雇用保険

の一般受給資格決定者の割合は、21.1%(同▲0.5ポイント低下)となった。

月間有効求職者数は27,236人で前年同月比0.3%(71人)増加となった。

このうち、45歳以上の者の割合は、45.6%(前年同月1.3ポイント上昇)、雇用保険の受給者  
実人員の割合は、21.1%(同▲0.1ポイント低下)を占めている。

## ■ 就職

就職件数は2,354件で前年同月比▲5.5%(▲136件)減少となった。

このうち、45歳以上の者の割合は、37.6%(前年同月差1.5ポイント上昇)となった。

## ■ 求人倍率

(原数値)

項目	当月	前月	前年同月	対前月差 (ポイント)	対前年同月差 (ポイント)
新規求人倍率(倍)	1.91	2.15	1.95	▲0.24	▲0.04
有効求人倍率(倍)	1.53	1.56	1.54	▲0.03	▲0.01

(季節調整値)

項目	当月	前月	前年同月	対前月差 (ポイント)	対前年同月差 (ポイント)
新規求人倍率(倍)	2.00	1.92	2.04	0.08	▲0.04
有効求人倍率(倍)	1.44	1.41	1.45	0.03	▲0.01

※求人倍率(季節調整値):平成29年12月以前は遡及改訂数値。

## 主要項目別推移 (各年1月分)

項目	25年1月	26年1月	27年1月	28年1月	29年1月	25年度比
新規求人数(人)	15,869	16,400	17,377	16,460	16,361	3.1%
月間有効求人数(人)	38,650	39,989	43,039	41,699	41,639	7.7%
新規求職申込件数(件)	9,593	9,807	9,182	8,433	8,556	▲10.8%
月間有効求職者数(人)	31,430	29,840	27,263	27,165	27,236	▲13.3%
就職件数(件)	2,875	2,929	2,660	2,490	2,354	▲18.1%

## 2. グラフでみる労働市場 (学卒を除きパートを含む)

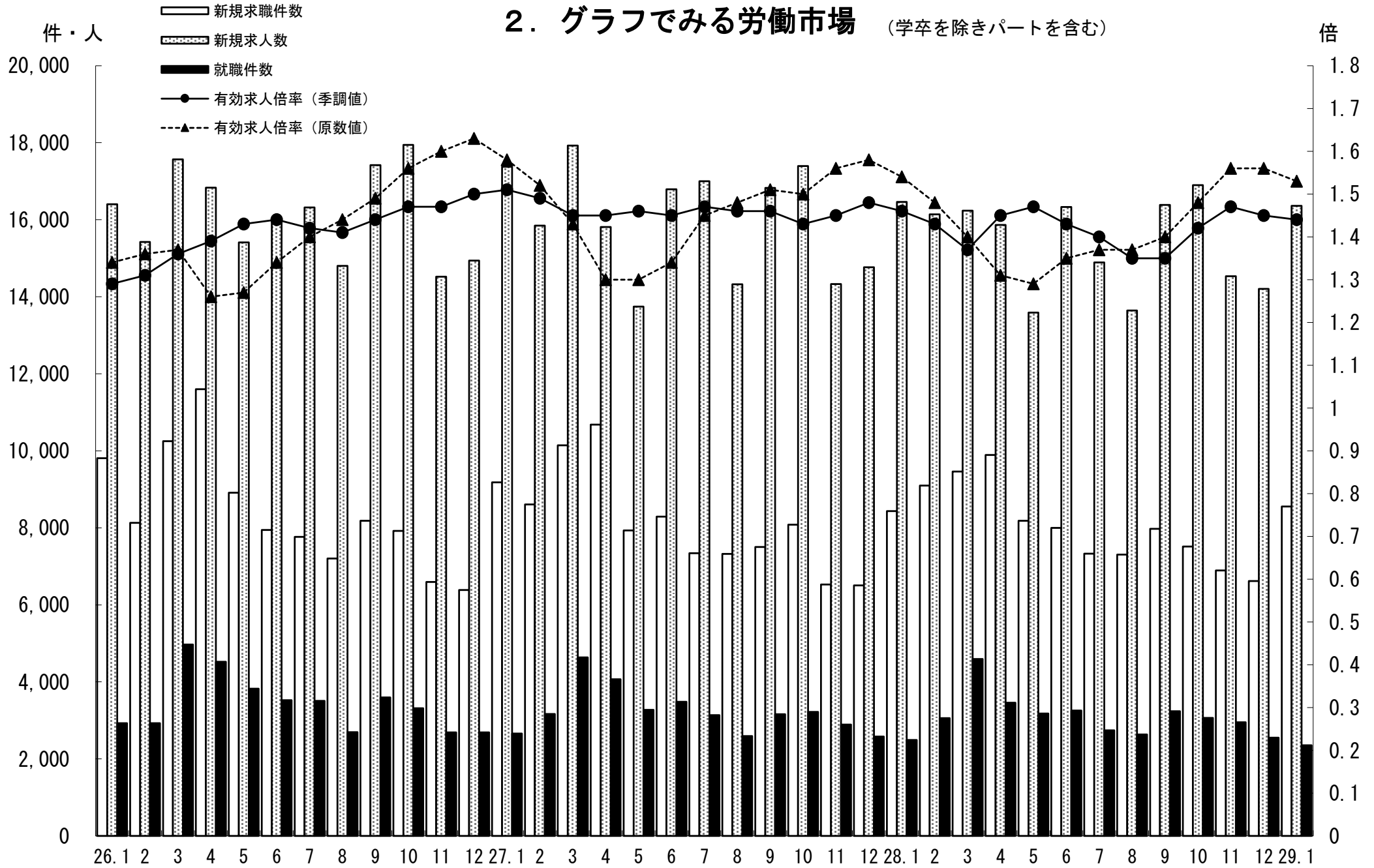

### 3. 新規求人・新規求職の対前年同月増減率の推移 (学卒を除きパートを含む)

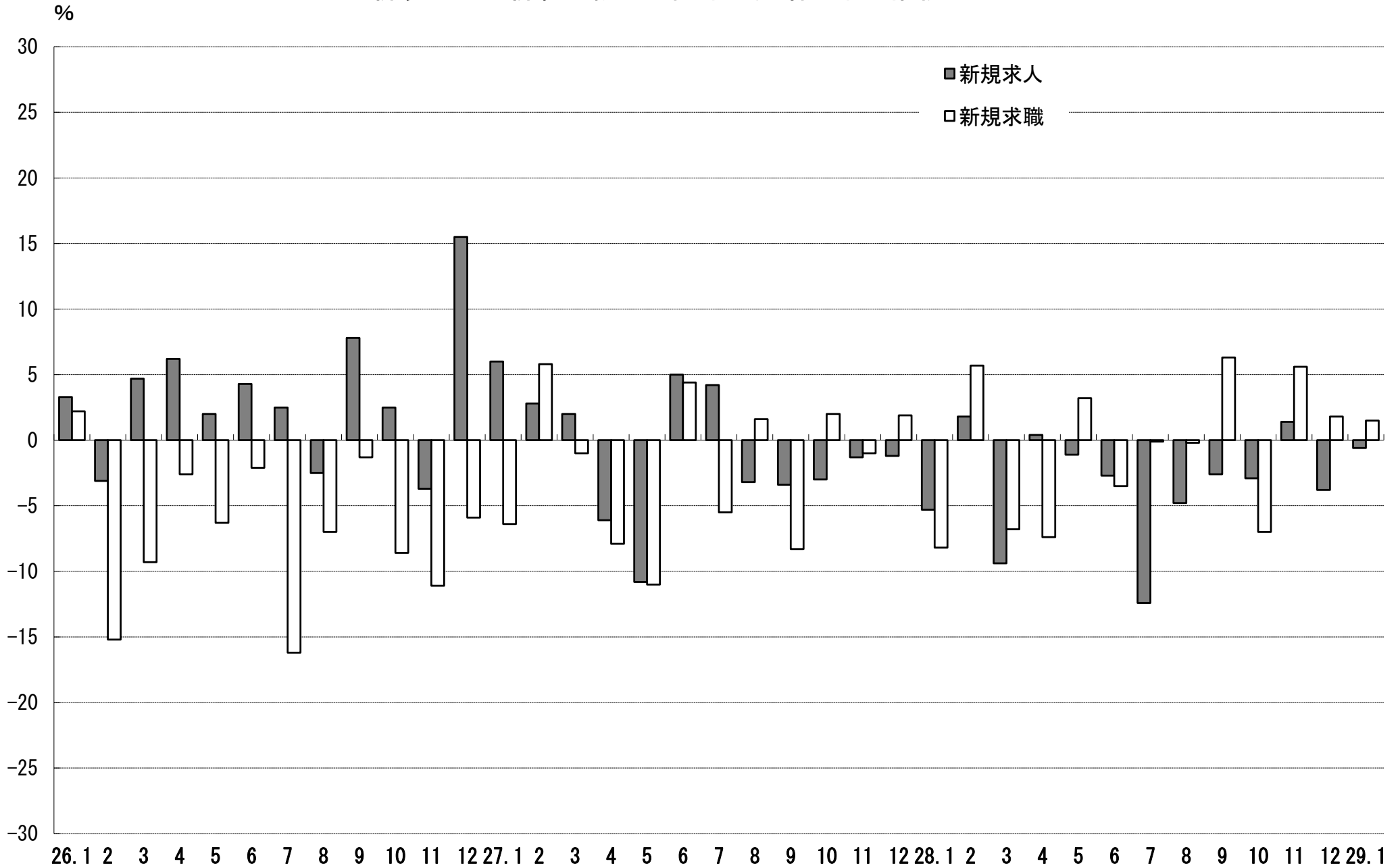

#### 4. 雇用保険 受給資格決定件数・受給者実人員の推移

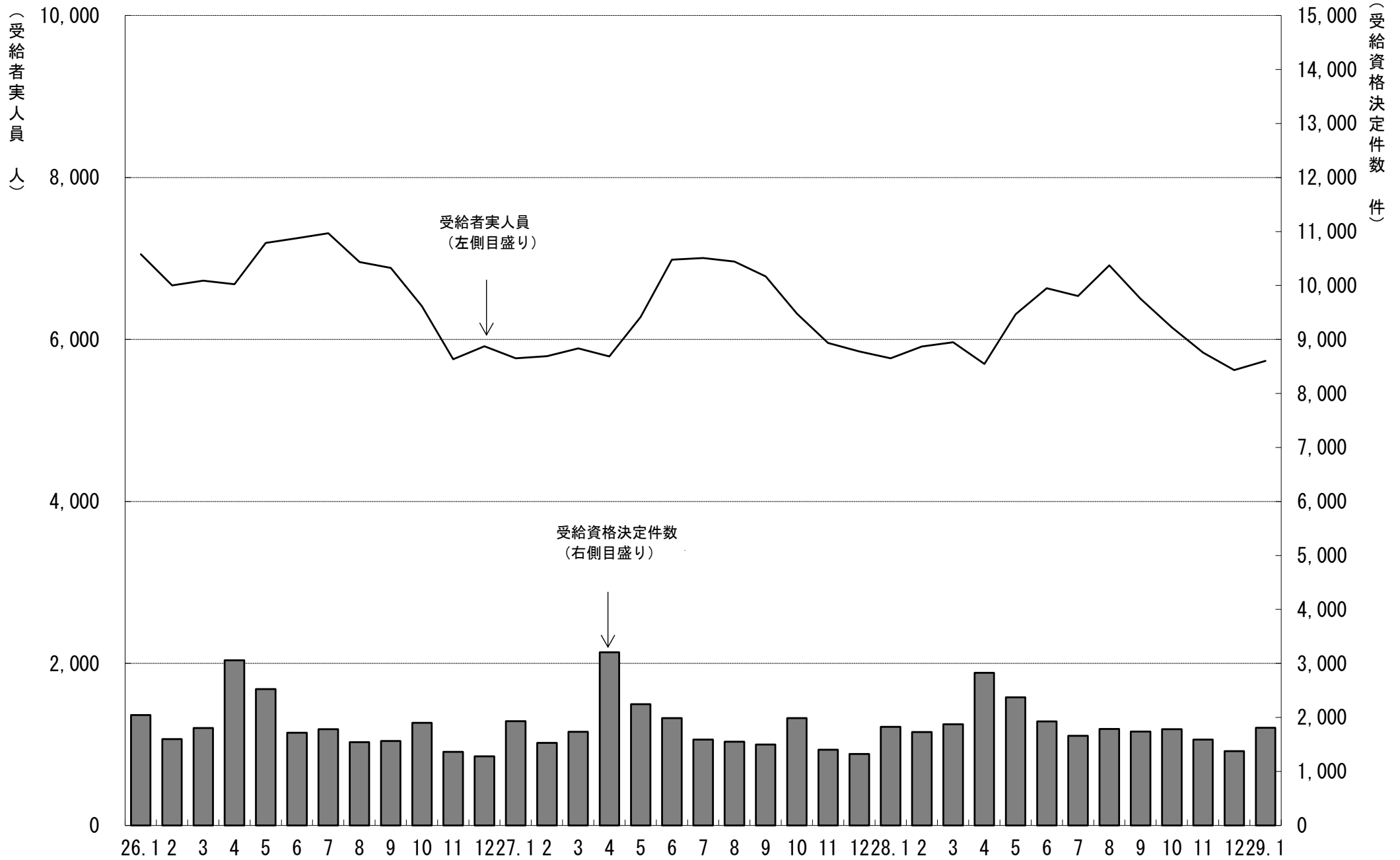

# 5. 一般職業紹介状況

(学卒を除きパートを含む)

平成29年1月分

項目別	安定所別	前年同月 (28年1月)	前月 (28年12月)	本月 (29年1月)	中通り計						会津計 会津若松	浜通り計				
					県北計			県中・県南				平	相双			
					福島	二本松		郡山	白河	須賀川						
求	新規求職申込件数(件)	8,433	6,621	8,556	1,611	372	1,983	1,829	667	682	3,178	5,161	1,233	1,593	569	2,162
	うち 常用	8,012	6,119	8,087	1,552	372	1,924	1,786	583	625	2,994	4,918	1,015	1,586	568	2,154
	うち 中高年齢者	3,487	2,962	3,752	654	153	807	715	326	335	1,376	2,183	602	683	284	967
	雇用保険受給資格決定件数	1,824	1,373	1,809	379	103	482	360	133	116	609	1,091	277	315	126	441
職	月間有効求職者数(人)	27,165	26,345	27,236	5,546	1,204	6,750	6,226	2,146	2,003	10,375	17,125	3,692	4,784	1,635	6,419
	うち 常用	26,644	25,748	26,627	5,457	1,202	6,659	6,132	2,055	1,929	10,116	16,775	3,455	4,767	1,630	6,397
	うち 中高年齢者	12,036	11,827	12,413	2,378	563	2,941	2,647	1,063	953	4,663	7,604	1,758	2,152	899	3,051
	雇用保険受給者実人員	5,767	5,623	5,736	1,192	279	1,471	1,204	485	386	2,075	3,546	829	1,012	349	1,361
求	新規求人数(人)	16,460	14,206	16,361	2,998	756	3,754	4,124	1,245	955	6,324	10,078	1,786	3,307	1,190	4,497
	うち 常用	14,233	12,033	14,002	2,382	688	3,070	3,510	861	867	5,238	8,308	1,577	3,005	1,112	4,117
	月間有効求人数	41,699	41,190	41,639	7,596	2,200	9,796	10,064	2,428	2,236	14,728	24,524	4,881	8,765	3,469	12,234
就	就職件数(件)	2,490	2,552	2,354	435	125	560	481	153	173	807	1,367	340	450	197	647
	うち 常用	2,051	2,153	1,987	340	105	445	397	127	163	687	1,132	274	410	171	581
	うち 中高年齢者	900	960	885	160	51	211	177	50	63	290	501	120	171	93	264
	うち (保)受給者	510	612	556	100	42	142	117	28	48	193	335	89	100	32	132
	うち他県への就職件数	214	243	200	33	7	40	50	15	16	81	121	12	37	30	67
充	充足数(人)	2,449	2,450	2,291	434	138	572	472	139	142	753	1,325	335	426	205	631
	うち 常用	2,011	2,065	1,923	341	115	456	386	111	134	631	1,087	274	380	182	562
	うち他県からの充足数	182	161	153	21	10	31	32	12	1	45	76	14	40	23	63
比	新規求人倍率(倍)	2.04	1.92	2.00	1.86	2.03	1.89	2.25	1.87	1.40	1.99	1.95	1.45	2.08	2.09	2.08
	有効求人倍率(倍)	1.45	1.41	1.44	1.37	1.83	1.45	1.62	1.13	1.12	1.42	1.43	1.32	1.83	2.12	1.91
	就職率(%)	29.5	38.5	27.5	27.0	33.6	28.2	26.3	22.9	25.4	25.4	26.5	27.6	28.2	34.6	29.9
	うち中高年齢者の就職率	25.8	32.4	23.6	24.5	33.3	26.1	24.8	15.3	18.8	21.1	23.0	19.9	25.0	32.7	27.3
率	充足率(%)	14.9	17.2	14.0	14.5	18.3	15.2	11.4	11.2	14.9	11.9	13.1	18.8	12.9	17.2	14.0

※県の有効求人倍率及び新規求人倍率は季節調整値、公共職業安定所の有効求人倍率及び新規求人倍率は原数値。

※就職率は新規求職者数ベース、充足率は新規求人数ベース

※雇用保険受給資格決定件数及び雇用保険受給者実人員の本月、前月、前年同月の合計欄には、運輸支局取扱分を含む。

## 6. 雇用保険業務概況

平成29年1月分

項目別		安定所別					福	島	平	会津若松	郡	山	白	河	須賀川	二本松	相	双	運輸支局
		25年度計	26年度計	27年度計	前年同月 (28年1月)	前月 (28年12月)													
適	新規適用事業所数	1,798	1,626	1,756	135	106	125	25	21	8	34	11	9	7	10	0			
	廃止事業所数	1,094	1,059	1,014	40	52	47	6	8	10	13	4	2	2	2	0			
	月末事業所数	32,633	32,983	33,662	33,877	34,222	34,306	6,441	6,484	5,234	7,295	2,303	2,099	1,512	2,938	0			
	資格取得者数	114,789	118,161	116,049	6,816	7,137	8,595	1,622	1,645	915	2,329	526	408	376	774	0			
	資格喪失者数	100,845	103,534	107,100	9,333	7,308	8,951	1,632	1,507	1,119	2,627	558	482	316	710	0			
	月末被保険者数	532,134	545,114	559,485	558,823	567,248	566,897	115,885	93,533	70,671	154,499	39,459	32,108	24,336	36,406	0			
	離職票交付枚数	59,179	58,159	60,623	5,559	4,452	5,430	1,042	816	904	1,377	376	304	193	418	0			
	うち高齢	2,122	2,649	3,077	308	209	376	87	76	43	83	20	22	13	32	0			
	うち特例	1,628	1,648	1,538	506	596	428	51	0	207	28	68	73	1	0	0			
うち短時間	0	0	0	0	0	0	0	0	0	0	0	0	0	0	0				
給	受給資格決定件数	24,533	21,925	22,213	1,824	1,373	1,809	379	315	277	360	133	116	103	126	0			
	初回受給者数	20,653	17,910	17,785	1,204	1,241	1,295	245	222	194	305	82	79	73	95	0			
	受給者実人員	7,935	6,484	6,298	5,767	5,623	5,736	1,192	1,012	829	1,204	485	386	279	349	0			
	給付延日数	2,379,667	1,946,227	1,912,165	149,577	130,962	151,723	31,852	26,630	21,841	32,137	12,914	10,248	7,234	8,867	0			
	支給終了者数	15,136	13,475	12,819	1,082	978	1,041	237	181	147	214	91	71	44	56	0			
	支給金額(千円)	11,155,166	9,030,386	8,919,915	695,055	606,065	701,434	146,657	124,332	97,016	149,521	60,457	47,273	34,375	41,804	0			
	給付制限件数	10,784	10,377	10,394	507	707	606	113	116	90	141	49	29	34	34	0			
特	受給資格決定件数	1,673	1,654	1,530	548	487	543	79	0	266	37	84	76	1	0	0			
	受給者数	1,710	1,640	1,538	454	302	453	31	1	257	34	75	22	33	0	0			
	支給金額(千円)	306,566	296,548	274,198	79,999	52,162	78,586	5,621	147	44,174	5,617	13,345	3,733	5,948	0	0			
付例	給付制限件数	3	0	3	0	1	1	0	0	0	1	0	0	0	0	0			

※ 支給金額は千円未満四捨五入のため、県計とは一致しないことがある。

※ 年度計の適用事業所数、被保険者数は各年度3月末日現在の数



福島労働局 職業別(常用計)	29.1月								
	有効求職			有効求人			有効求人倍率		
	計	一般	パート	計	一般	パート	計	一般	パート
職業計	26,627	19,500	7,127	36,038	26,113	9,925	1.35	1.34	1.39
A管理的職業	99	91	8	180	178	2	1.82	1.96	0.25
B専門的・技術的職業	2786	2,186	600	6,414	5,060	1,354	2.30	2.31	2.26
07開発技術者	98	94	4	350	348	2	3.57	3.70	0.50
08製造技術者	373	327	46	161	159	2	0.43	0.49	0.04
09建築・土木技術者等	198	193	5	890	888	2	4.49	4.60	0.40
10情報処理・通信技術者	155	147	8	297	293	4	1.92	1.99	0.50
11その他の技術者	27	23	4	45	39	6	1.67	1.70	1.50
12医師、薬剤師等	24	14	10	485	269	216	20.21	19.21	21.60
13保健師、助産師等	533	337	196	1,483	1,084	399	2.78	3.22	2.04
14医療技術者	135	97	38	451	336	115	3.34	3.46	3.03
15その他の保健医療	142	119	23	237	189	48	1.67	1.59	2.09
16社会福祉の専門的職業	577	405	172	1,223	943	280	2.12	2.33	1.63
22美術家、デザイナー等	133	117	16	91	72	19	0.68	0.62	1.19
05.06.17～21.23.24その他	391	313	78	701	440	261	1.79	1.41	3.35
C事務的職業	7403	5,581	1,822	2,967	2,187	780	0.40	0.39	0.43
25一般事務員	6620	4,942	1,678	2,092	1,527	565	0.32	0.31	0.34
26会計事務員	218	180	38	244	185	59	1.12	1.03	1.55
27生産関連事務員	194	167	27	294	218	76	1.52	1.31	2.81
28営業・販売関連事務員	251	213	38	249	184	65	0.99	0.86	1.71
29外勤事務員	8	4	4	10	7	3	1.25	1.75	0.75
30運輸・郵便事務	16	15	1	66	57	9	4.13	3.80	9.00
31事務用機器操作の職業	96	60	36	12	9	3	0.13	0.15	0.08
D販売の職業	2014	1,434	580	3,876	2,415	1,461	1.92	1.68	2.52
32商品販売の職業	1326	786	540	2,603	1,171	1,432	1.96	1.49	2.65
33販売類似の職業	37	30	7	55	48	7	1.49	1.60	1.00
34営業の職業	651	618	33	1,218	1,196	22	1.87	1.94	0.67
Eサービスの職業	2886	1,776	1,110	7,731	4,211	3,520	2.68	2.37	3.17
35家庭生活支援サービス	10	7	3	37	8	29	3.70	1.14	9.67
36介護サービスの職業	864	578	286	2,979	2,073	906	3.45	3.59	3.17
37保健医療サービス	163	109	54	401	287	114	2.46	2.63	2.11
38生活衛生サービス	122	90	32	586	378	208	4.80	4.20	6.50
39飲食物調理の職業	759	380	379	1,621	644	977	2.14	1.69	2.58
40接客・給仕の職業	608	374	234	1,650	597	1,053	2.71	1.60	4.50
41居住施設・ビルの管理	86	58	28	78	61	17	0.91	1.05	0.61
42その他のサービス	274	180	94	379	163	216	1.38	0.91	2.30
F保安の職業	193	163	30	1,294	1,015	279	6.70	6.23	9.30
G農林漁業の職業	239	166	73	284	222	62	1.19	1.34	0.85
H生産工程の職業	3860	3,164	696	5,096	4,330	766	1.32	1.37	1.10
49生産設備(金属)	41	39	2	52	49	3	1.27	1.26	1.50
50生産設備(金属除く)	88	74	14	125	107	18	1.42	1.45	1.29
51生産設備(機械)	92	79	13	67	67		0.73	0.85	0.00
52金属材料製造等	516	474	42	1,057	1,007	50	2.05	2.12	1.19
54製品製造・加工処理	1126	855	271	1,662	1,226	436	1.48	1.43	1.61
57機械組立の職業	1231	1,012	219	920	807	113	0.75	0.80	0.52
60機械整備・修理の職業	237	215	22	529	511	18	2.23	2.38	0.82
61製品検査(金属)	84	66	18	74	57	17	0.88	0.86	0.94
62製品検査(金属除く)	99	74	25	215	171	44	2.17	2.31	1.76
63機械検査の職業	151	104	47	161	112	49	1.07	1.08	1.04
64生産関連・生産類似	195	172	23	234	216	18	1.20	1.26	0.78
I輸送・機械運転の職業	1207	1,071	136	2,164	1,931	233	1.79	1.80	1.71
65鉄道運転の職業	1	1		0			0.00	0.00	
66自動車運転の職業	795	699	96	1,664	1,479	185	2.09	2.12	1.93
67船舶・航空機運転	1	1		0			0.00	0.00	
68その他の輸送の職業	128	114	14	92	83	9	0.72	0.73	0.64
69定置・建設機械運転	282	256	26	408	369	39	1.45	1.44	1.50
J建設・採掘の職業	1396	1,339	57	3,330	3,308	22	2.39	2.47	0.39
70建設躯体工事の職業	59	58	1	532	532		9.02	9.17	0.00
71建設の職業	190	175	15	646	642	4	3.40	3.67	0.27
72電気工事の職業	148	140	8	478	478		3.23	3.41	0.00
73土木の職業	997	964	33	1,669	1,651	18	1.67	1.71	0.55
74採掘の職業	2	2		5	5		2.50	2.50	
K運搬・清掃等の職業	3949	2,175	1,774	2,702	1,256	1,446	0.68	0.58	0.82
75運搬の職業	820	662	158	989	710	279	1.21	1.07	1.77
76清掃の職業	734	289	445	1,053	317	736	1.43	1.10	1.65
77包装の職業	40	19	21	69	24	45	1.73	1.26	2.14
78その他の運搬等の職業	2355	1,205	1,150	591	205	386	0.25	0.17	0.34
分類不能の職業	595	354	241	0			0.00	0.00	0.00

福島所 職業別(常用計)	29.1月								
	有効求職			有効求人			有効求人倍率		
	計	一般	パート	計	一般	パート	計	一般	パート
職業計	5,457	4,099	1,358	6,339	4,519	1,820	1.16	1.10	1.34
A管理的職業	28	26	2	20	20	0	0.71	0.77	0.00
B専門的・技術的職業	582	455	127	1,134	845	289	1.95	1.86	2.28
07開発技術者	16	15	1	25	25	0	1.56	1.67	0.00
08製造技術者	63	55	8	19	19	0	0.30	0.35	0.00
09建築・土木技術者等	42	40	2	140	139	1	3.33	3.48	0.50
10情報処理・通信技術者	43	41	2	25	25	0	0.58	0.61	0.00
11その他の技術者	7	5	2	12	10	2	1.71	2.00	1.00
12医師、薬剤師等	6	5	1	31	23	8	5.17	4.60	8.00
13保健師、助産師等	94	55	39	283	199	84	3.01	3.62	2.15
14医療技術者	26	20	6	90	71	19	3.46	3.55	3.17
15その他の保健医療	30	23	7	40	33	7	1.33	1.43	1.00
16社会福祉の専門的職業	126	90	36	279	185	94	2.21	2.06	2.61
22美術家、デザイナー等	29	27	2	17	17	0	0.59	0.63	0.00
05.06.17～21.23.24その他	100	79	21	173	99	74	1.73	1.25	3.52
C事務的職業	1889	1,437	452	697	528	169	0.37	0.37	0.37
25一般事務員	1735	1,317	418	539	415	124	0.31	0.32	0.30
26会計事務員	45	36	9	62	32	30	1.38	0.89	3.33
27生産関連事務員	21	16	5	21	17	4	1.00	1.06	0.80
28営業・販売関連事務員	49	43	6	58	49	9	1.18	1.14	1.50
29外勤事務員	3	2	1	2	2	0	0.67	1.00	0.00
30運輸・郵便事務	5	4	1	11	11	0	2.20	2.75	0.00
31事務用機器操作の職業	31	19	12	4	2	2	0.13	0.11	0.17
D販売の職業	458	341	117	623	435	188	1.36	1.28	1.61
32商品販売の職業	294	187	107	356	174	182	1.21	0.93	1.70
33販売類似的職業	11	9	2	17	12	5	1.55	1.33	2.50
34営業の職業	153	145	8	250	249	1	1.63	1.72	0.13
Eサービスの職業	509	324	185	1,586	892	694	3.12	2.75	3.75
35家庭生活支援サービス	2	1	1	10	2	8	5.00	2.00	8.00
36介護サービスの職業	180	119	61	477	334	143	2.65	2.81	2.34
37保健医療サービス	30	21	9	107	64	43	3.57	3.05	4.78
38生活衛生サービス	18	10	8	169	138	31	9.39	13.80	3.88
39飲食物調理の職業	132	71	61	344	189	155	2.61	2.66	2.54
40接客・給仕の職業	92	63	29	378	129	249	4.11	2.05	8.59
41居住施設・ビルの管理	18	13	5	24	14	10	1.33	1.08	2.00
42その他のサービス	37	26	11	77	22	55	2.08	0.85	5.00
F保安の職業	33	27	6	263	224	39	7.97	8.30	6.50
G農林漁業の職業	42	32	10	33	24	9	0.79	0.75	0.90
H生産工程の職業	638	531	107	586	504	82	0.92	0.95	0.77
49生産設備(金属)	8	8	0	17	17	0	2.13	2.13	
50生産設備(金属除く)	19	16	3	14	11	3	0.74	0.69	1.00
51生産設備(機械)	19	19	0	4	4	0	0.21	0.21	
52金属材料製造等	75	69	6	121	116	5	1.61	1.68	0.83
54製品製造・加工処理	178	128	50	219	160	59	1.23	1.25	1.18
57機械組立の職業	190	164	26	64	61	3	0.34	0.37	0.12
60機械整備・修理の職業	35	32	3	83	82	1	2.37	2.56	0.33
61製品検査(金属)	11	8	3	9	7	2	0.82	0.88	0.67
62製品検査(金属除く)	27	19	8	25	23	2	0.93	1.21	0.25
63機械検査の職業	27	22	5	4	0	4	0.15	0.00	0.80
64生産関連・生産類似	49	46	3	26	23	3	0.53	0.50	1.00
I輸送・機械運転の職業	225	205	20	365	329	36	1.62	1.60	1.80
65鉄道運転の職業	0	0	0	0	0	0			
66自動車運転の職業	149	134	15	294	262	32	1.97	1.96	2.13
67船舶・航空機運転	1	1	0	0	0	0	0.00	0.00	
68その他の輸送の職業	22	21	1	6	6	0	0.27	0.29	0.00
69定置・建設機械運転	53	49	4	65	61	4	1.23	1.24	1.00
J建設・採掘の職業	225	214	11	555	551	4	2.47	2.57	0.36
70建設躯体工事の職業	13	13	0	119	119	0	9.15	9.15	
71建設の職業	47	42	5	123	122	1	2.62	2.90	0.20
72電気工事の職業	32	30	2	73	73	0	2.28	2.43	0.00
73土木の職業	133	129	4	240	237	3	1.80	1.84	0.75
74採掘の職業	0	0	0	0	0	0			
K運搬・清掃等の職業	620	365	255	477	167	310	0.77	0.46	1.22
75運搬の職業	142	121	21	130	93	37	0.92	0.77	1.76
76清掃の職業	129	56	73	237	57	180	1.84	1.02	2.47
77包装の職業	7	4	3	2	0	2	0.29	0.00	0.67
78その他の運搬等の職業	342	184	158	108	17	91	0.32	0.09	0.58
分類不能の職業	208	142	66	0	0	0	0.00	0.00	0.00

平所 職業別(常用計)	29.1月								
	有効求職			有効求人			有効求人倍率		
	計	一般	パート	計	一般	パート	計	一般	パート
職業計	4,767	3,425	1,342	7,832	5,572	2,260	1.64	1.63	1.68
A管理的職業	16	14	2	30	30		1.88	2.14	0.00
B専門的・技術的職業	519	406	113	1,339	1,086	253	2.58	2.67	2.24
07開発技術者	30	27	3	93	93		3.10	3.44	0.00
08製造技術者	44	39	5	36	36		0.82	0.92	0.00
09建築・土木技術者等	43	41	2	170	170		3.95	4.15	0.00
10情報処理・通信技術者	32	31	1	99	95	4	3.09	3.06	4.00
11その他の技術者	8	8	0	13	12	1	1.63	1.50	
12医師、薬剤師等	6	4	2	43	29	14	7.17	7.25	7.00
13保健師、助産師等	142	96	46	374	261	113	2.63	2.72	2.46
14医療技術者	22	16	6	116	83	33	5.27	5.19	5.50
15その他の保健医療	28	21	7	52	46	6	1.86	2.19	0.86
16社会福祉の専門的職業	82	56	26	194	152	42	2.37	2.71	1.62
22美術家、デザイナー等	22	21	1	15	14	1	0.68	0.67	1.00
05.06.17～21.23.24その他	60	46	14	134	95	39	2.23	2.07	2.79
C事務的職業	1,226	894	332	566	410	156	0.46	0.46	0.47
25一般事務員	1,062	759	303	382	269	113	0.36	0.35	0.37
26会計事務員	52	42	10	36	29	7	0.69	0.69	0.70
27生産関連事務員	47	40	7	69	49	20	1.47	1.23	2.86
28営業・販売関連事務員	47	40	7	48	37	11	1.02	0.93	1.57
29外勤事務員	1	1		1	1		1.00	1.00	
30運輸・郵便事務	1	1	0	26	21	5	26.00	21.00	
31事務用機器操作の職業	16	11	5	4	4		0.25	0.36	0.00
D販売の職業	346	239	107	827	428	399	2.39	1.79	3.73
32商品販売の職業	237	139	98	543	147	396	2.29	1.06	4.04
33販売類似の職業	4	3	1	5	5		1.25	1.67	0.00
34営業の職業	105	97	8	279	276	3	2.66	2.85	0.38
Eサービスの職業	555	344	211	1,777	897	880	3.20	2.61	4.17
35家庭生活支援サービス	2	2		1	1		0.50	0.50	
36介護サービスの職業	180	121	59	798	489	309	4.43	4.04	5.24
37保健医療サービス	44	35	9	118	87	31	2.68	2.49	3.44
38生活衛生サービス	34	22	12	142	82	60	4.18	3.73	5.00
39飲食物調理の職業	119	55	64	313	107	206	2.63	1.95	3.22
40接客・給仕の職業	119	72	47	311	90	221	2.61	1.25	4.70
41居住施設・ビルの管理	14	10	4	8	6	2	0.57	0.60	0.50
42その他のサービス	43	27	16	86	35	51	2.00	1.30	3.19
F保安の職業	32	29	3	161	134	27	5.03	4.62	9.00
G農林漁業の職業	44	28	16	54	39	15	1.23	1.39	0.94
H生産工程の職業	669	547	122	1,184	1,047	137	1.77	1.91	1.12
49生産設備(金属)	6	6		3	3		0.50	0.50	
50生産設備(金属除く)	27	23	4	16	16		0.59	0.70	0.00
51生産設備(機械)	19	16	3	18	18		0.95	1.13	0.00
52金属材料製造等	98	91	7	254	247	7	2.59	2.71	1.00
54製品製造・加工処理	206	159	47	393	311	82	1.91	1.96	1.74
57機械組立の職業	170	146	24	187	170	17	1.10	1.16	0.71
60機械整備・修理の職業	42	35	7	108	107	1	2.57	3.06	0.14
61製品検査(金属)	12	10	2	15	13	2	1.25	1.30	1.00
62製品検査(金属除く)	19	13	6	54	50	4	2.84	3.85	0.67
63機械検査の職業	35	20	15	93	70	23	2.66	3.50	1.53
64生産関連・生産類似	35	28	7	43	42	1	1.23	1.50	0.14
I輸送・機械運転の職業	272	235	37	390	345	45	1.43	1.47	1.22
65鉄道運転の職業	0			0					
66自動車運転の職業	184	156	28	295	253	42	1.60	1.62	1.50
67船舶・航空機運転	0			0					
68その他の輸送の職業	39	35	4	39	37	2	1.00	1.06	0.50
69定置・建設機械運転	49	44	5	56	55	1	1.14	1.25	0.20
J建設・採掘の職業	274	260	14	867	866	1	3.16	3.33	0.07
70建設躯体工事の職業	11	10	1	187	187		17.00	18.70	0.00
71建設の職業	34	31	3	144	143	1	4.24	4.61	0.33
72電気工事の職業	38	36	2	135	135		3.55	3.75	0.00
73土木の職業	190	182	8	401	401		2.11	2.20	0.00
74採掘の職業	1	1		0			0.00	0.00	
K運搬・清掃等の職業	714	373	341	637	290	347	0.89	0.78	1.02
75運搬の職業	139	106	33	213	159	54	1.53	1.50	1.64
76清掃の職業	138	47	91	246	77	169	1.78	1.64	1.86
77包装の職業	10	6	4	14	6	8	1.40	1.00	2.00
78その他の運搬等の職業	427	214	213	164	48	116	0.38	0.22	0.54
分類不能の職業	100	56	44	0			0.00	0.00	0.00

会津若松所 職業別(常用計)	29.1月								
	有効求職			有効求人			有効求人倍率		
	計	一般	パート	計	一般	パート	計	一般	パート
職業計	3,455	2,492	963	4,089	2,738	1,351	1.18	1.10	1.40
A管理的職業	10	9	1	17	17		1.70	1.89	0.00
B専門的・技術的職業	339	257	82	672	577	95	1.98	2.25	1.16
07開発技術者	15	15		34	34		2.27	2.27	
08製造技術者	23	20	3	12	12		0.52	0.60	0.00
09建築・土木技術者等	23	23	0	90	90		3.91	3.91	
10情報処理・通信技術者	14	13	1	37	37		2.64	2.85	0.00
11その他の技術者	2	2		4	4		2.00	2.00	
12医師、薬剤師等	2	1	1	11	9	2	5.50	9.00	2.00
13保健師、助産師等	87	54	33	166	141	25	1.91	2.61	0.76
14医療技術者	14	10	4	49	39	10	3.50	3.90	2.50
15その他の保健医療	16	14	2	25	22	3	1.56	1.57	1.50
16社会福祉の専門的職業	92	65	27	171	143	28	1.86	2.20	1.04
22美術家、デザイナー等	17	14	3	9	4	5	0.53	0.29	1.67
05.06.17～21.23.24その他	34	26	8	64	42	22	1.88	1.62	2.75
C事務的職業	908	677	231	277	211	66	0.31	0.31	0.29
25一般事務員	818	603	215	182	136	46	0.22	0.23	0.21
26会計事務員	27	24	3	33	30	3	1.22	1.25	1.00
27生産関連事務員	14	11	3	34	22	12	2.43	2.00	4.00
28営業・販売関連事務員	35	29	6	22	17	5	0.63	0.59	0.83
29外勤事務員	0	0		0					
30運輸・郵便事務	0	0		6	6				
31事務用機器操作の職業	14	10	4	0			0.00	0.00	0.00
D販売の職業	258	178	80	560	325	235	2.17	1.83	2.94
32商品販売の職業	186	110	76	451	216	235	2.42	1.96	3.09
33販売類似の職業	1	0	1	4	4		4.00		0.00
34営業の職業	71	68	3	105	105		1.48	1.54	0.00
Eサービスの職業	459	307	152	1,015	517	498	2.21	1.68	3.28
35家庭生活支援サービス	1	1	0	3	1	2	3.00	1.00	
36介護サービスの職業	127	99	28	329	234	95	2.59	2.36	3.39
37保健医療サービス	11	10	1	22	21	1	2.00	2.10	1.00
38生活衛生サービス	10	10		57	30	27	5.70	3.00	
39飲食物調理の職業	141	82	59	242	103	139	1.72	1.26	2.36
40接客・給仕の職業	119	73	46	295	104	191	2.48	1.42	4.15
41居住施設・ビルの管理	6	5	1	10	6	4	1.67	1.20	4.00
42その他のサービス	44	27	17	57	18	39	1.30	0.67	2.29
F保安の職業	35	30	5	202	135	67	5.77	4.50	13.40
G農林漁業の職業	40	24	16	33	24	9	0.83	1.00	0.56
H生産工程の職業	538	440	98	456	365	91	0.85	0.83	0.93
49生産設備(金属)	2	2		1	1		0.50	0.50	
50生産設備(金属除く)	6	4	2	2	2		0.33	0.50	0.00
51生産設備(機械)	9	7	2	0			0.00	0.00	0.00
52金属材料製造等	89	79	10	112	109	3	1.26	1.38	0.30
54製品製造・加工処理	102	79	23	146	101	45	1.43	1.28	1.96
57機械組立の職業	243	190	53	67	48	19	0.28	0.25	0.36
60機械整備・修理の職業	31	30	1	63	57	6	2.03	1.90	6.00
61製品検査(金属)	8	8	0	4	1	3	0.50	0.13	
62製品検査(金属除く)	5	5	0	24	16	8	4.80	3.20	
63機械検査の職業	22	16	6	10	4	6	0.45	0.25	1.00
64生産関連・生産類似	21	20	1	27	26	1	1.29	1.30	1.00
I輸送・機械運転の職業	118	104	14	201	145	56	1.70	1.39	4.00
65鉄道運転の職業	1	1		0			0.00	0.00	
66自動車運転の職業	84	71	13	128	105	23	1.52	1.48	1.77
67船舶・航空機運転	0			0					
68その他の輸送の職業	7	7	0	4	4		0.57	0.57	
69定置・建設機械運転	26	25	1	69	36	33	2.65	1.44	33.00
J建設・採掘の職業	135	128	7	270	267	3	2.00	2.09	0.43
70建設躯体工事の職業	8	8		31	31		3.88	3.88	
71建設の職業	42	41	1	44	44		1.05	1.07	0.00
72電気工事の職業	18	17	1	31	31		1.72	1.82	0.00
73土木の職業	67	62	5	164	161	3	2.45	2.60	0.60
74採掘の職業	0			0					
K運搬・清掃等の職業	604	332	272	386	155	231	0.64	0.47	0.85
75運搬の職業	107	83	24	112	62	50	1.05	0.75	2.08
76清掃の職業	103	44	59	173	55	118	1.68	1.25	2.00
77包装の職業	6	3	3	3	1	2	0.50	0.33	0.67
78その他の運搬等の職業	388	202	186	98	37	61	0.25	0.18	0.33
分類不能の職業	11	6	5	0			0.00	0.00	0.00



郡山所 職業別(常用計)	29.1月								
	有効求職			有効求人			有効求人倍率		
	計	一般	パート	計	一般	パート	計	一般	パート
職業計	6,132	4,534	1,598	8,697	6,198	2,499	1.42	1.37	1.56
A管理的職業	23	22	1	79	77	2	3.43	3.50	2.00
B専門的・技術的職業	693	556	137	1,721	1,278	443	2.48	2.30	3.23
07開発技術者	18	18		127	125	2	7.06	6.94	
08製造技術者	100	90	10	60	59	1	0.60	0.66	0.10
09建築・土木技術者等	46	45	1	219	219		4.76	4.87	0.00
10情報処理・通信技術者	43	42	1	108	108		2.51	2.57	0.00
11その他の技術者	3	2	1	6	4	2	2.00	2.00	2.00
12医師、薬剤師等	3	0	3	365	183	182	121.67		60.67
13保健師、助産師等	103	69	34	238	165	73	2.31	2.39	2.15
14医療技術者	43	29	14	83	49	34	1.93	1.69	2.43
15その他の保健医療	40	35	5	67	42	25	1.68	1.20	5.00
16社会福祉の専門的職業	147	101	46	264	191	73	1.80	1.89	1.59
22美術家、デザイナー等	42	37	5	41	29	12	0.98	0.78	2.40
05.06.17～21.23.24その他	105	88	17	143	104	39	1.36	1.18	2.29
C事務的職業	1817	1,392	425	764	504	260	0.42	0.36	0.61
25一般事務員	1622	1,233	389	572	372	200	0.35	0.30	0.51
26会計事務員	47	41	6	51	46	5	1.09	1.12	0.83
27生産関連事務員	43	39	4	51	26	25	1.19	0.67	6.25
28営業・販売関連事務員	77	62	15	74	47	27	0.96	0.76	1.80
29外勤事務員	2	1	1	2		2	1.00	0.00	2.00
30運輸・郵便事務	4	4		11	11		2.75	2.75	
31事務用機器操作の職業	22	12	10	3	2	1	0.14	0.17	0.10
D販売の職業	534	397	137	1,150	847	303	2.15	2.13	2.21
32商品販売の職業	319	191	128	743	447	296	2.33	2.34	2.31
33販売類似の職業	10	8	2	24	23	1	2.40	2.88	0.50
34営業の職業	205	198	7	383	377	6	1.87	1.90	0.86
Eサービスの職業	649	386	263	1,845	1,039	806	2.84	2.69	3.06
35家庭生活支援サービス	3	2	1	23	4	19	7.67	2.00	19.00
36介護サービスの職業	176	111	65	725	518	207	4.12	4.67	3.18
37保健医療サービス	38	22	16	53	36	17	1.39	1.64	1.06
38生活衛生サービス	40	30	10	177	111	66	4.43	3.70	6.60
39飲食物調理の職業	151	71	80	401	121	280	2.66	1.70	3.50
40接客・給仕の職業	142	85	57	379	182	197	2.67	2.14	3.46
41居住施設・ビルの管理	25	14	11	19	19		0.76	1.36	0.00
42その他のサービス	74	51	23	68	48	20	0.92	0.94	0.87
F保安の職業	33	27	6	462	350	112	14.00	12.96	18.67
G農林漁業の職業	36	32	4	51	43	8	1.42	1.34	2.00
H生産工程の職業	755	631	124	893	723	170	1.18	1.15	1.37
49生産設備(金属)	8	8		3	3		0.38	0.38	
50生産設備(金属除く)	14	13	1	5	4	1	0.36	0.31	1.00
51生産設備(機械)	13	9	4	12	12		0.92	1.33	0.00
52金属材料製造等	76	75	1	168	161	7	2.21	2.15	7.00
54製品製造・加工処理	220	153	67	302	180	122	1.37	1.18	1.82
57機械組立の職業	278	239	39	156	141	15	0.56	0.59	0.38
60機械整備・修理の職業	69	67	2	142	139	3	2.06	2.07	1.50
61製品検査(金属)	14	12	2	11	9	2	0.79	0.75	1.00
62製品検査(金属除く)	14	11	3	14	9	5	1.00	0.82	1.67
63機械検査の職業	13	9	4	31	16	15	2.38	1.78	3.75
64生産関連・生産類似	36	35	1	49	49		1.36	1.40	0.00
I輸送・機械運転の職業	220	198	22	455	409	46	2.07	2.07	2.09
65鉄道運転の職業	0			0					
66自動車運転の職業	143	131	12	378	332	46	2.64	2.53	3.83
67船舶・航空機運転	0			0					
68その他の輸送の職業	20	15	5	15	15		0.75	1.00	0.00
69定置・建設機械運転	57	52	5	62	62		1.09	1.19	0.00
J建設・採掘の職業	326	312	14	674	663	11	2.07	2.13	0.79
70建設躯体工事の職業	17	17		106	106		6.24	6.24	
71建設の職業	29	24	5	144	144		4.97	6.00	0.00
72電気工事の職業	31	30	1	80	80		2.58	2.67	0.00
73土木の職業	249	241	8	344	333	11	1.38	1.38	1.38
74採掘の職業	0			0					
K運搬・清掃等の職業	905	503	402	603	265	338	0.67	0.53	0.84
75運搬の職業	225	182	43	218	157	61	0.97	0.86	1.42
76清掃の職業	129	53	76	269	62	207	2.09	1.17	2.72
77包装の職業	6	2	4	27	9	18	4.50	4.50	4.50
78その他の運搬等の職業	545	266	279	89	37	52	0.16	0.14	0.19
分類不能の職業	141	78	63	0			0.00	0.00	0.00

白河所 職業別(常用計)	29.1月								
	有効求職			有効求人			有効求人倍率		
	計	一般	パート	計	一般	パート	計	一般	パート
職業計	2,055	1,459	596	1,861	1,482	379	0.91	1.02	0.64
A管理的職業	7	7		5	5		0.71	0.71	#DIV/0!
B専門的・技術的職業	225	177	48	323	278	45	1.44	1.57	0.94
07開発技術者	10	10		27	27		2.70	2.70	
08製造技術者	80	69	11	13	12	1	0.16	0.17	0.09
09建築・土木技術者等	9	9		33	32	1	3.67	3.56	
10情報処理・通信技術者	3	3		4	4		1.33	1.33	
11その他の技術者	2	2		1	1		0.50	0.50	
12医師、薬剤師等	4	2	2	6	4	2	1.50	2.00	1.00
13保健師、助産師等	29	16	13	95	74	21	3.28	4.63	1.62
14医療技術者	7	6	1	22	18	4	3.14	3.00	4.00
15その他の保健医療	10	9	1	12	9	3	1.20	1.00	3.00
16社会福祉の専門的職業	43	28	15	77	71	6	1.79	2.54	0.40
22美術家、デザイナー等	6	5	1	1	1		0.17	0.20	0.00
05.06.17～21.23.24その他	22	18	4	32	25	7	1.45	1.39	1.75
C事務的職業	500	370	130	134	97	37	0.27	0.26	0.28
25一般事務員	438	321	117	85	62	23	0.19	0.19	0.20
26会計事務員	17	11	6	15	13	2	0.88	1.18	0.33
27生産関連事務員	26	23	3	22	16	6	0.85	0.70	2.00
28営業・販売関連事務員	12	11	1	9	4	5	0.75	0.36	5.00
29外勤事務員	1		1	0			0.00		0.00
30運輸・郵便事務	2	2		3	2	1	1.50	1.00	
31事務用機器操作の職業	4	2	2	0			0.00	0.00	0.00
D販売の職業	136	84	52	113	67	46	0.83	0.80	0.88
32商品販売の職業	92	43	49	63	20	43	0.68	0.47	0.88
33販売類似の職業	6	5	1	0			0.00	0.00	0.00
34営業の職業	38	36	2	50	47	3	1.32	1.31	1.50
Eサービスの職業	227	131	96	254	139	115	1.12	1.06	1.20
35家庭生活支援サービス	0			0					
36介護サービスの職業	57	41	16	82	55	27	1.44	1.34	1.69
37保健医療サービス	12	7	5	24	16	8	2.00	2.29	1.60
38生活衛生サービス	5	3	2	5		5	1.00	0.00	2.50
39飲食物調理の職業	64	32	32	69	30	39	1.08	0.94	1.22
40接客・給仕の職業	52	28	24	57	23	34	1.10	0.82	1.42
41居住施設・ビルの管理	4	3	1	5	4	1	1.25	1.33	1.00
42その他のサービス	33	17	16	12	11	1	0.36	0.65	0.06
F保安の職業	13	11	2	83	64	19	6.38	5.82	9.50
G農林漁業の職業	29	18	11	35	34	1	1.21	1.89	0.09
H生産工程の職業	465	367	98	533	474	59	1.15	1.29	0.60
49生産設備(金属)	3	3		13	13		4.33	4.33	
50生産設備(金属除く)	7	7		37	37		5.29	5.29	
51生産設備(機械)	6	4	2	3	3		0.50	0.75	0.00
52金属材料製造等	61	53	8	91	90	1	1.49	1.70	0.13
54製品製造・加工処理	161	129	32	168	147	21	1.04	1.14	0.66
57機械組立の職業	146	112	34	118	94	24	0.81	0.84	0.71
60機械整備・修理の職業	13	12	1	25	23	2	1.92	1.92	2.00
61製品検査(金属)	11	6	5	15	12	3	1.36	2.00	0.60
62製品検査(金属除く)	15	11	4	43	38	5	2.87	3.45	1.25
63機械検査の職業	26	18	8	2	2		0.08	0.11	0.00
64生産関連・生産類似	16	12	4	18	15	3	1.13	1.25	0.75
I輸送・機械運転の職業	86	70	16	131	117	14	1.52	1.67	0.88
65鉄道運転の職業	0			0					
66自動車運転の職業	64	53	11	105	91	14	1.64	1.72	1.27
67船舶・航空機運転	0			0					
68その他の輸送の職業	11	9	2	7	7		0.64	0.78	0.00
69定置・建設機械運転	11	8	3	19	19		1.73	2.38	0.00
J建設・採掘の職業	56	53	3	101	101		1.80	1.91	0.00
70建設躯体工事の職業	4	4		3	3		0.75	0.75	
71建設の職業	7	7		30	30		4.29	4.29	
72電気工事の職業	5	4	1	16	16		3.20	4.00	0.00
73土木の職業	40	38	2	51	51		1.28	1.34	0.00
74採掘の職業	0			1	1				
K運搬・清掃等の職業	274	158	116	149	106	43	0.54	0.67	0.37
75運搬の職業	52	42	10	73	57	16	1.40	1.36	1.60
76清掃の職業	64	23	41	24	15	9	0.38	0.65	0.22
77包装の職業	1	0	1	7	3	4	7.00		4.00
78その他の運搬等の職業	157	93	64	45	31	14	0.29	0.33	0.22
分類不能の職業	37	13	24	0			0.00	0.00	0.00

須賀川所 職業別(常用計)	29.1月								
	有効求職			有効求人			有効求人倍率		
	計	一般	パート	計	一般	パート	計	一般	パート
職業計	1,929	1,424	505	2,042	1,605	437	1.06	1.13	0.87
A管理的職業	6	6		9	9		1.50	1.50	#DIV/0!
B専門的・技術的職業	164	129	35	396	338	58	2.41	2.62	1.66
07開発技術者	5	5		32	32		6.40	6.40	
08製造技術者	18	16	2	11	11		0.61	0.69	0.00
09建築・土木技術者等	8	8		47	47		5.88	5.88	
10情報処理・通信技術者	9	8	1	16	16		1.78	2.00	0.00
11その他の技術者	2	2		0			0.00	0.00	
12医師、薬剤師等	1	1		16	11	5	16.00	11.00	
13保健師、助産師等	22	13	9	76	66	10	3.45	5.08	1.11
14医療技術者	9	5	4	30	25	5	3.33	5.00	1.25
15その他の保健医療	9	8	1	11	10	1	1.22	1.25	1.00
16社会福祉の専門的職業	44	37	7	104	93	11	2.36	2.51	1.57
22美術家、デザイナー等	9	7	2	2	1	1	0.22	0.14	0.50
05.06.17～21.23.24その他	28	19	9	51	26	25	1.82	1.37	2.78
C事務的職業	434	337	97	158	145	13	0.36	0.43	0.13
25一般事務員	371	285	86	76	71	5	0.20	0.25	0.06
26会計事務員	17	15	2	12	12		0.71	0.80	0.00
27生産関連事務員	23	19	4	50	48	2	2.17	2.53	0.50
28営業・販売関連事務員	17	14	3	10	8	2	0.59	0.57	0.67
29外勤事務員	0			2	1	1			
30運輸・郵便事務	3	3	0	7	4	3	2.33	1.33	
31事務用機器操作の職業	3	1	2	1	1		0.33	1.00	0.00
D販売の職業	118	89	29	199	115	84	1.69	1.29	2.90
32商品販売の職業	79	53	26	153	70	83	1.94	1.32	3.19
33販売類似の職業	2	2		3	2	1	1.50	1.00	
34営業の職業	37	34	3	43	43		1.16	1.26	0.00
Eサービスの職業	205	126	79	333	195	138	1.62	1.55	1.75
35家庭生活支援サービス	2	1	1	0			0.00	0.00	0.00
36介護サービスの職業	72	45	27	162	108	54	2.25	2.40	2.00
37保健医療サービス	12	6	6	39	33	6	3.25	5.50	1.00
38生活衛生サービス	5	5		14	4	10	2.80	0.80	
39飲食物調理の職業	50	21	29	54	25	29	1.08	1.19	1.00
40接客・給仕の職業	34	24	10	52	17	35	1.53	0.71	3.50
41居住施設・ビルの管理	10	7	3	0			0.00	0.00	0.00
42その他のサービス	20	17	3	12	8	4	0.60	0.47	1.33
F保安の職業	11	8	3	13	11	2	1.18	1.38	0.67
G農林漁業の職業	16	8	8	18	14	4	1.13	1.75	0.50
H生産工程の職業	384	322	62	431	358	73	1.12	1.11	1.18
49生産設備(金属)	4	3	1	2	2		0.50	0.67	0.00
50生産設備(金属除く)	8	5	3	0			0.00	0.00	0.00
51生産設備(機械)	13	13		11	11		0.85	0.85	
52金属材料製造等	41	40	1	114	104	10	2.78	2.60	10.00
54製品製造・加工処理	162	132	30	135	107	28	0.83	0.81	0.93
57機械組立の職業	88	75	13	71	55	16	0.81	0.73	1.23
60機械整備・修理の職業	16	14	2	26	24	2	1.63	1.71	1.00
61製品検査(金属)	20	15	5	9	5	4	0.45	0.33	0.80
62製品検査(金属除く)	8	6	2	19	9	10	2.38	1.50	5.00
63機械検査の職業	11	7	4	14	14		1.27	2.00	0.00
64生産関連・生産類似	13	12	1	30	27	3	2.31	2.25	3.00
I輸送・機械運転の職業	92	85	7	177	167	10	1.92	1.96	1.43
65鉄道運転の職業	0			0					
66自動車運転の職業	62	59	3	150	144	6	2.42	2.44	2.00
67船舶・航空機運転	0			0					
68その他の輸送の職業	12	11	1	12	8	4	1.00	0.73	4.00
69定置・建設機械運転	18	15	3	15	15		0.83	1.00	0.00
J建設・採掘の職業	78	76	2	138	138		1.77	1.82	0.00
70建設躯体工事の職業	0			18	18				
71建設の職業	8	8		42	42		5.25	5.25	
72電気工事の職業	9	9		20	20		2.22	2.22	
73土木の職業	61	59	2	58	58		0.95	0.98	0.00
74採掘の職業	0			0					
K運搬・清掃等の職業	403	225	178	170	115	55	0.42	0.51	0.31
75運搬の職業	65	58	7	107	95	12	1.65	1.64	1.71
76清掃の職業	59	23	36	21	10	11	0.36	0.43	0.31
77包装の職業	6	2	4	9	2	7	1.50	1.00	1.75
78その他の運搬等の職業	273	142	131	33	8	25	0.12	0.06	0.19
分類不能の職業	18	13	5	0			0.00	0.00	0.00

相双所 職業別(常用計)	29.1月								
	有効求職			有効求人			有効求人倍率		
	計	一般	パート	計	一般	パート	計	一般	パート
職業計	1,630	1,227	403	3,195	2,424	771	1.96	1.98	1.91
A管理的職業	5	4	1	5	5		1.00	1.25	0.00
B専門的・技術的職業	129	107	22	548	438	110	4.25	4.09	5.00
07開発技術者	2	2		5	5		2.50	2.50	
08製造技術者	11	9	2	5	5		0.45	0.56	0.00
09建築・土木技術者等	17	17		147	147		8.65	8.65	
10情報処理・通信技術者	5	4	1	6	6		1.20	1.50	0.00
11その他の技術者	1	1		6	6		6.00	6.00	
12医師、薬剤師等	1	1		11	8	3	11.00	8.00	
13保健師、助産師等	32	23	9	143	107	36	4.47	4.65	4.00
14医療技術者	4	4		38	32	6	9.50	8.00	
15その他の保健医療	6	6	0	20	18	2	3.33	3.00	
16社会福祉の専門的職業	24	17	7	63	55	8	2.63	3.24	1.14
22美術家、デザイナー等	3	1	2	6	6		2.00	6.00	0.00
05.06.17～21.23.24その他	23	22	1	98	43	55	4.26	1.95	55.00
C事務的職業	372	281	91	238	175	63	0.64	0.62	0.69
25一般事務員	345	256	89	167	125	42	0.48	0.49	0.47
26会計事務員	6	6	0	28	17	11	4.67	2.83	
27生産関連事務員	8	8	0	32	27	5	4.00	3.38	
28営業・販売関連事務員	7	7		9	4	5	1.29	0.57	
29外勤事務員	1		1	1	1		1.00		0.00
30運輸・郵便事務	1	1	0	1	1		1.00	1.00	
31事務用機器操作の職業	4	3	1	0			0.00	0.00	0.00
D販売の職業	92	56	36	254	111	143	2.76	1.98	3.97
32商品販売の職業	73	39	34	203	61	142	2.78	1.56	4.18
33販売類似の職業	2	2		2	2		1.00	1.00	
34営業の職業	17	15	2	49	48	1	2.88	3.20	0.50
Eサービスの職業	146	84	62	554	301	253	3.79	3.58	4.08
35家庭生活支援サービス	0			0					
36介護サービスの職業	42	24	18	213	172	41	5.07	7.17	2.28
37保健医療サービス	9	5	4	26	21	5	2.89	4.20	1.25
38生活衛生サービス	4	4	0	16	11	5	4.00	2.75	
39飲食物調理の職業	45	24	21	136	39	97	3.02	1.63	4.62
40接客・給仕の職業	28	13	15	132	39	93	4.71	3.00	6.20
41居住施設・ビルの管理	6	5	1	11	11		1.83	2.20	0.00
42その他のサービス	12	9	3	20	8	12	1.67	0.89	4.00
F保安の職業	28	24	4	101	88	13	3.61	3.67	3.25
G農林漁業の職業	27	21	6	46	30	16	1.70	1.43	2.67
H生産工程の職業	210	166	44	584	503	81	2.78	3.03	1.84
49生産設備(金属)	6	5	1	11	8	3	1.83	1.60	3.00
50生産設備(金属除く)	5	4	1	25	20	5	5.00	5.00	5.00
51生産設備(機械)	9	8	1	3	3		0.33	0.38	0.00
52金属材料製造等	50	42	8	121	108	13	2.42	2.57	1.63
54製品製造・加工処理	53	40	13	148	115	33	2.79	2.88	2.54
57機械組立の職業	48	35	13	163	145	18	3.40	4.14	1.38
60機械整備・修理の職業	17	14	3	74	71	3	4.35	5.07	1.00
61製品検査(金属)	6	5	1	9	8	1	1.50	1.60	1.00
62製品検査(金属除く)	4	3	1	14	9	5	3.50	3.00	5.00
63機械検査の職業	4	2	2	4	4		1.00	2.00	0.00
64生産関連・生産類似	8	8	0	12	12		1.50	1.50	
I輸送・機械運転の職業	149	134	15	255	239	16	1.71	1.78	1.07
65鉄道運転の職業	0			0					
66自動車運転の職業	88	78	10	150	134	16	1.70	1.72	1.60
67船舶・航空機運転	0			0					
68その他の輸送の職業	8	7	1	5	5		0.63	0.71	0.00
69定置・建設機械運転	53	49	4	100	100		1.89	2.04	0.00
J建設・採掘の職業	228	226	2	449	447	2	1.97	1.98	1.00
70建設躯体工事の職業	3	3		34	34		11.33	11.33	
71建設の職業	16	16		84	82	2	5.25	5.13	
72電気工事の職業	10	10		97	97		9.70	9.70	
73土木の職業	198	196	2	230	230		1.16	1.17	0.00
74採掘の職業	1	1		4	4		4.00	4.00	
K運搬・清掃等の職業	230	115	115	161	87	74	0.70	0.76	0.64
75運搬の職業	36	32	4	57	37	20	1.58	1.16	5.00
76清掃の職業	76	28	48	74	39	35	0.97	1.39	0.73
77包装の職業	2	1	1	4	1	3	2.00	1.00	3.00
78その他の運搬等の職業	116	54	62	26	10	16	0.22	0.19	0.26
分類不能の職業	14	9	5	0			0.00	0.00	0.00



二本松所 職業別(常用計)	29.1月								
	有効求職			有効求人			有効求人倍率		
	計	一般	パート	計	一般	パート	計	一般	パート
職業計	1,202	840	362	1,983	1,575	408	1.65	1.88	1.13
A管理的職業	4	3	1	15	15		3.75	5.00	0.00
B専門的・技術的職業	135	99	36	281	220	61	2.08	2.22	1.69
07開発技術者	2	2		7	7		3.50	3.50	
08製造技術者	34	29	5	5	5		0.15	0.17	0.00
09建築・土木技術者等	10	10		44	44		4.40	4.40	
10情報処理・通信技術者	6	5	1	2	2		0.33	0.40	0.00
11その他の技術者	2	1	1	3	2	1	1.50	2.00	1.00
12医師、薬剤師等	1		1	2	2		2.00		0.00
13保健師、助産師等	24	11	13	108	71	37	4.50	6.45	2.85
14医療技術者	10	7	3	23	19	4	2.30	2.71	1.33
15その他の保健医療	3	3		10	9	1	3.33	3.00	
16社会福祉の専門的職業	19	11	8	71	53	18	3.74	4.82	2.25
22美術家、デザイナー等	5	5		0			0.00	0.00	
05.06.17～21.23.24その他	19	15	4	6	6		0.32	0.40	0.00
C事務的職業	257	193	64	133	117	16	0.52	0.61	0.25
25一般事務員	229	168	61	89	77	12	0.39	0.46	0.20
26会計事務員	7	5	2	7	6	1	1.00	1.20	0.50
27生産関連事務員	12	11	1	15	13	2	1.25	1.18	2.00
28営業・販売関連事務員	7	7		19	18	1	2.71	2.57	
29外勤事務員	0			2	2				
30運輸・郵便事務	0	0	0	1	1				
31事務用機器操作の職業	2	2	0	0			0.00	0.00	
D販売の職業	72	50	22	150	87	63	2.08	1.74	2.86
32商品販売の職業	46	24	22	91	36	55	1.98	1.50	2.50
33販売類似の職業	1	1	0	0			0.00	0.00	
34営業の職業	25	25		59	51	8	2.36	2.04	
Eサービスの職業	136	74	62	367	231	136	2.70	3.12	2.19
35家庭生活支援サービス	0			0					
36介護サービスの職業	30	18	12	193	163	30	6.43	9.06	2.50
37保健医療サービス	7	3	4	12	9	3	1.71	3.00	0.75
38生活衛生サービス	6	6		6	2	4	1.00	0.33	
39飲食物調理の職業	57	24	33	62	30	32	1.09	1.25	0.97
40接客・給仕の職業	22	16	6	46	13	33	2.09	0.81	5.50
41居住施設・ビルの管理	3	1	2	1	1		0.33	1.00	0.00
42その他のサービス	11	6	5	47	13	34	4.27	2.17	6.80
F保安の職業	8	7	1	9	9		1.13	1.29	0.00
G農林漁業の職業	5	3	2	14	14		2.80	4.67	0.00
H生産工程の職業	201	160	41	429	356	73	2.13	2.23	1.78
49生産設備(金属)	4	4		2	2		0.50	0.50	
50生産設備(金属除く)	2	2		26	17	9	13.00	8.50	
51生産設備(機械)	4	3	1	16	16		4.00	5.33	0.00
52金属材料製造等	26	25	1	76	72	4	2.92	2.88	4.00
54製品製造・加工処理	44	35	9	151	105	46	3.43	3.00	5.11
57機械組立の職業	68	51	17	94	93	1	1.38	1.82	0.06
60機械整備・修理の職業	14	11	3	8	8		0.57	0.73	0.00
61製品検査(金属)	2	2		2	2		1.00	1.00	
62製品検査(金属除く)	7	6	1	22	17	5	3.14	2.83	5.00
63機械検査の職業	13	10	3	3	2	1	0.23	0.20	0.33
64生産関連・生産類似	17	11	6	29	22	7	1.71	2.00	1.17
I輸送・機械運転の職業	45	40	5	190	180	10	4.22	4.50	2.00
65鉄道運転の職業	0			0					
66自動車運転の職業	21	17	4	164	158	6	7.81	9.29	1.50
67船舶・航空機運転	0	0		0					
68その他の輸送の職業	9	9		4	1	3	0.44	0.11	
69定置・建設機械運転	15	14	1	22	21	1	1.47	1.50	1.00
J建設・採掘の職業	74	70	4	276	275	1	3.73	3.93	0.25
70建設躯体工事の職業	3	3		34	34		11.33	11.33	
71建設の職業	7	6	1	35	35		5.00	5.83	0.00
72電気工事の職業	5	4	1	26	26		5.20	6.50	0.00
73土木の職業	59	57	2	181	180	1	3.07	3.16	0.50
74採掘の職業	0			0					
K運搬・清掃等の職業	199	104	95	119	71	48	0.60	0.68	0.51
75運搬の職業	54	38	16	79	50	29	1.46	1.32	1.81
76清掃の職業	36	15	21	9	2	7	0.25	0.13	0.33
77包装の職業	2	1	1	3	2	1	1.50	2.00	1.00
78その他の運搬等の職業	107	50	57	28	17	11	0.26	0.34	0.19
分類不能の職業	66	37	29	0			0.00	0.00	0.00