



平成28年11月29日公表

平成28年10月分

## 公共職業安定所業務取扱月報

福島労働局職業安定部

## 目 次

- 1. 概況
- 2. グラフでみる労働市場
- 3. 新規求人・新規求職の対前年同月増減率の推移
- 4. 雇用保険 受給資格決定件数・受給者実人員の推移
- 5. 一般職業紹介状況
- 6. 雇用保険業務概況
- 7. 職業別有効求職・有効求人バランスシート

本月報から抜粋して利用する場合には「公共職業安定所業務取扱月報から抜粋(または作成)」とご記入願います。

また、本月報に対するお問い合わせは福島労働局職業安定部(職業安定課地方労働市場情報官:電話024-529-5338)まで願います。

# 1. 概況 (学卒を除きパートを含む)

10月の新規求人数は、前年同月比で▲2.9%減少となった。

新規求職申込件数は、前年同月比で▲7.0%減少となった。

新規求人倍率(季節調整値)は、2.04倍と前月を0.19ポイント上回り、

前年同月(原数値)は0.10ポイント上回った。

また、有効求人倍率(季節調整値)は1.42倍と前月を0.07ポイント上回り、

前年同月(原数値)を▲0.02ポイント下回った。

## ■ 求人

新規求人数は16,898人で前年同月比▲2.9%(▲498人)の減少となった。

《対前年同月増減数順》

増加した主な産業と対前年同月増加率・増加数		減少した主な産業と対前年同月減少率・減少数	
複合サービス事業	75.4%	230	サービス業 ▲24.4% ▲754
宿泊業、飲食サービス業	19.2%	223	建設業 ▲8.5% ▲201
医療、福祉	2.7%	79	卸売、小売業 ▲3.2% ▲83
電気・ガス・熱供給・水道業	87.5%	21	製造業 ▲2.9% ▲61

(規模別)

規模	前年同月比	規模	前年同月比
29人以下	▲6.7%	300人～499人	1.8%
30人～99人	1.3%	500人～999人	95.1%
100～299人	6.4%	1,000人以上	1.3%

新規求人のうち、一般は11,274人で前年同月▲5.4%(▲646人)の減少となり

パートタイムは5,624人で前年同月比2.7%(148人)の増加となった。

月間有効求人数は42,777人で前年同月比▲2.7%(▲1,167人)の減少となった。

## ■ 求職

新規求職申込件数は、7,516件で前年同月比▲7.0%(▲564件)の減少となった。

このうち45歳以上の者の割合は、39.6%(前年同月差4.5ポイント上昇)、雇用保険

の一般受給資格決定者の割合は、23.7%(同▲0.9ポイント低下)となった。

月間有効求職者数は28,949人で前年同月比▲1.5%(▲429人)減少となった。

このうち、45歳以上の者の割合は、43.2%(前年同月1.4ポイント上昇)、雇用保険の受給者

実人員の割合は、21.2%(同▲0.3ポイント低下)を占めている。

## ■ 就職

就職件数は3,063件で前年同月比▲4.9%(▲158件)減少となった。

このうち、45歳以上の者の割合は、37.6%(前年同月差2.2ポイント上昇)となった。

## ■ 求人倍率

(原数値)

項目	当月	前月	前年同月	対前月差 (ポイント)	対前年同月差 (ポイント)
新規求人倍率(倍)	2.25	2.05	2.15	0.20	0.10
有効求人倍率(倍)	1.48	1.40	1.50	0.08	▲0.02

(季節調整値)

項目	当月	前月	前年同月	対前月差 (ポイント)	対前年同月差 (ポイント)
新規求人倍率(倍)	2.04	1.85	1.95	0.19	0.09
有効求人倍率(倍)	1.42	1.35	1.43	0.07	▲0.01

※求人倍率(季節調整値):平成27年12月以前は遡及改訂数値。

## 主要項目別推移 (各年10月分)

項目	24年10月	25年10月	26年10月	27年10月	28年10月	24年度比
新規求人数(人)	16,784	17,507	17,943	17,396	16,898	0.7%
月間有効求人数(人)	41,536	43,686	45,501	43,944	42,777	3.0%
新規求職申込件数(件)	9,468	8,665	7,921	8,080	7,516	▲20.6%
月間有効求職者数(人)	36,150	32,117	29,144	29,378	28,949	▲19.9%
就職件数(件)	3,921	3,791	3,315	3,221	3,063	▲21.9%

## 2. グラフでみる労働市場 (学卒を除きパートを含む)

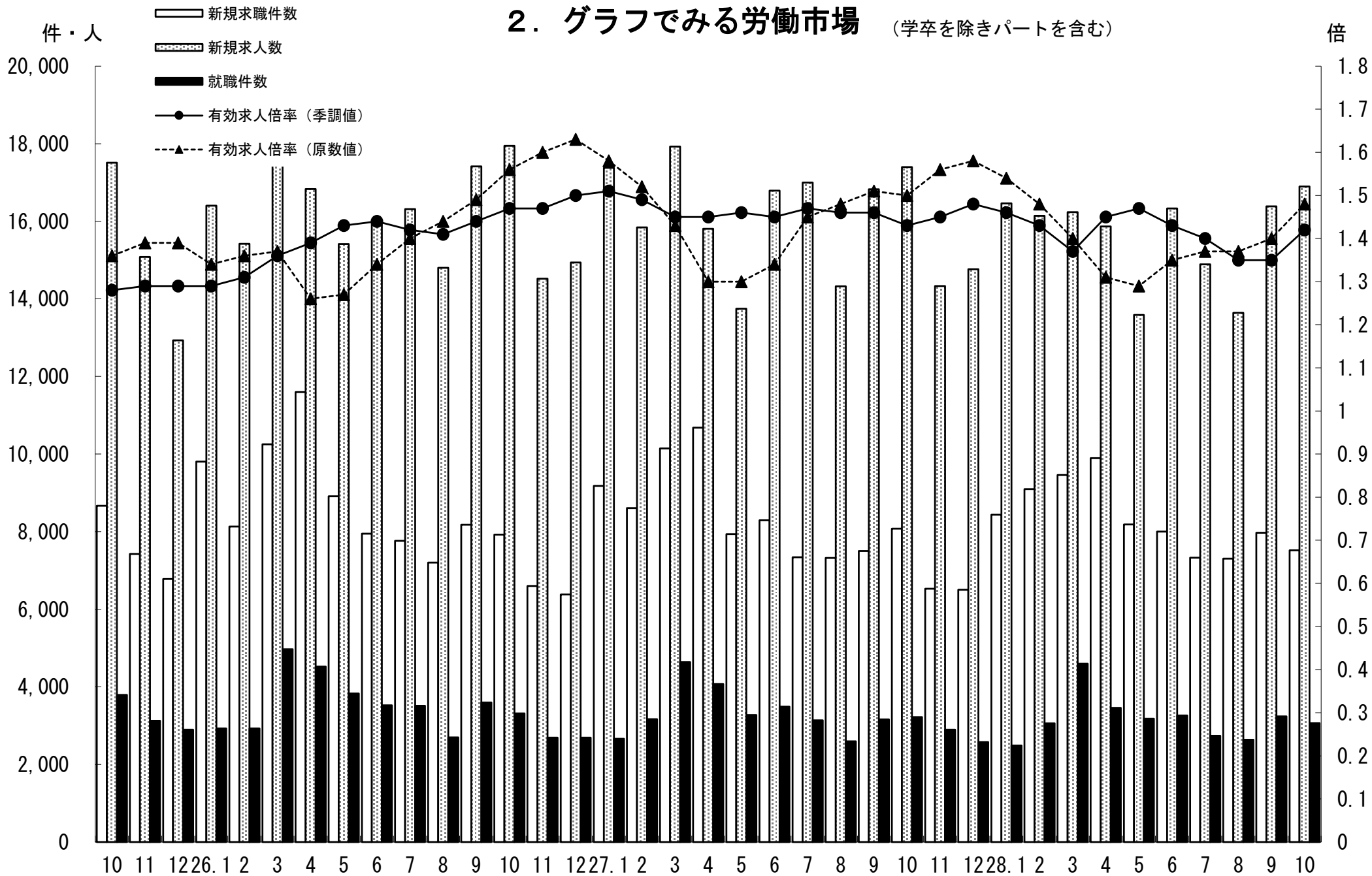

### 3. 新規求人・新規求職の対前年同月増減率の推移 (学卒を除きパートを含む)

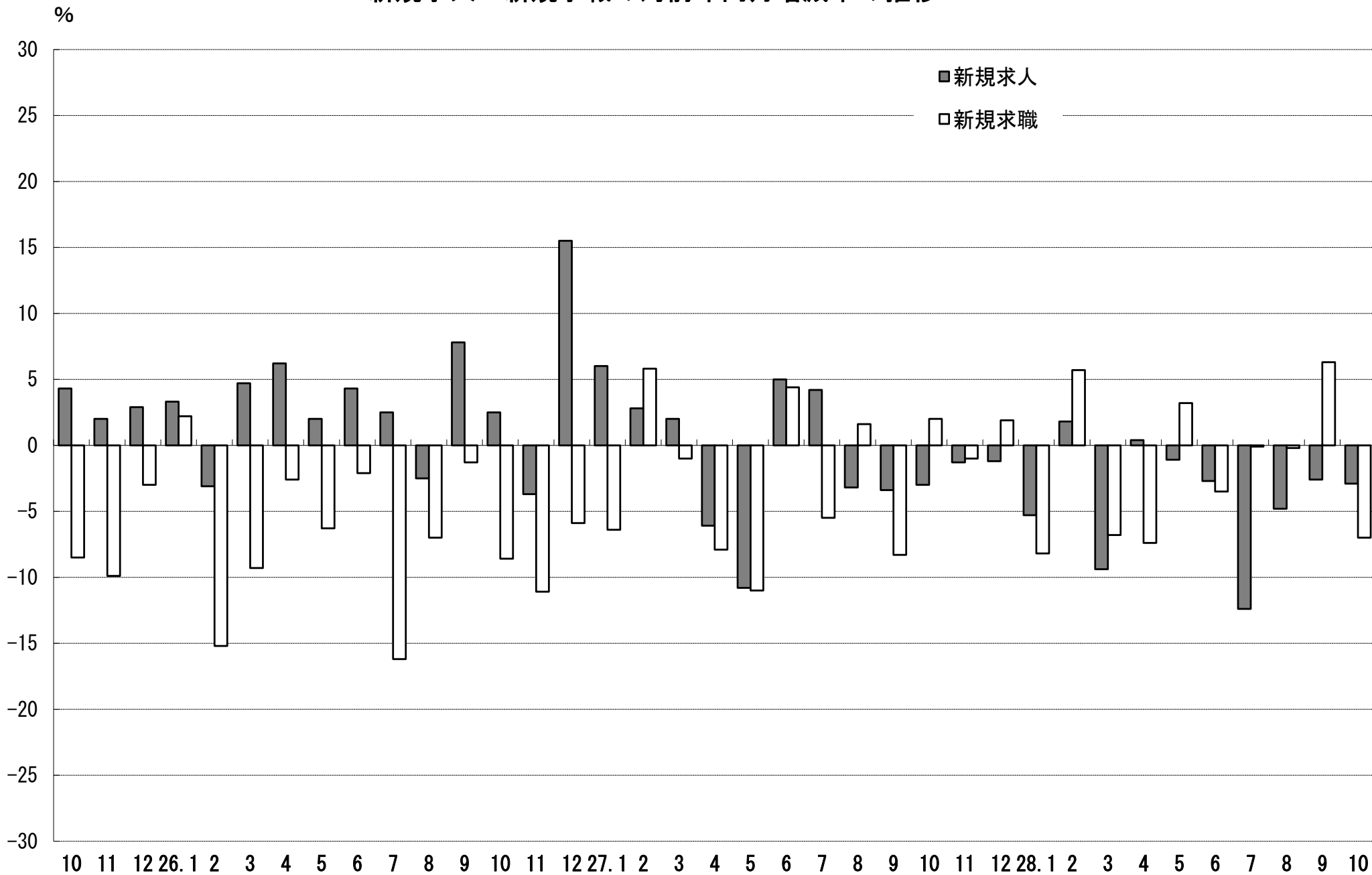

#### 4. 雇用保険 受給資格決定件数・受給者実人員の推移

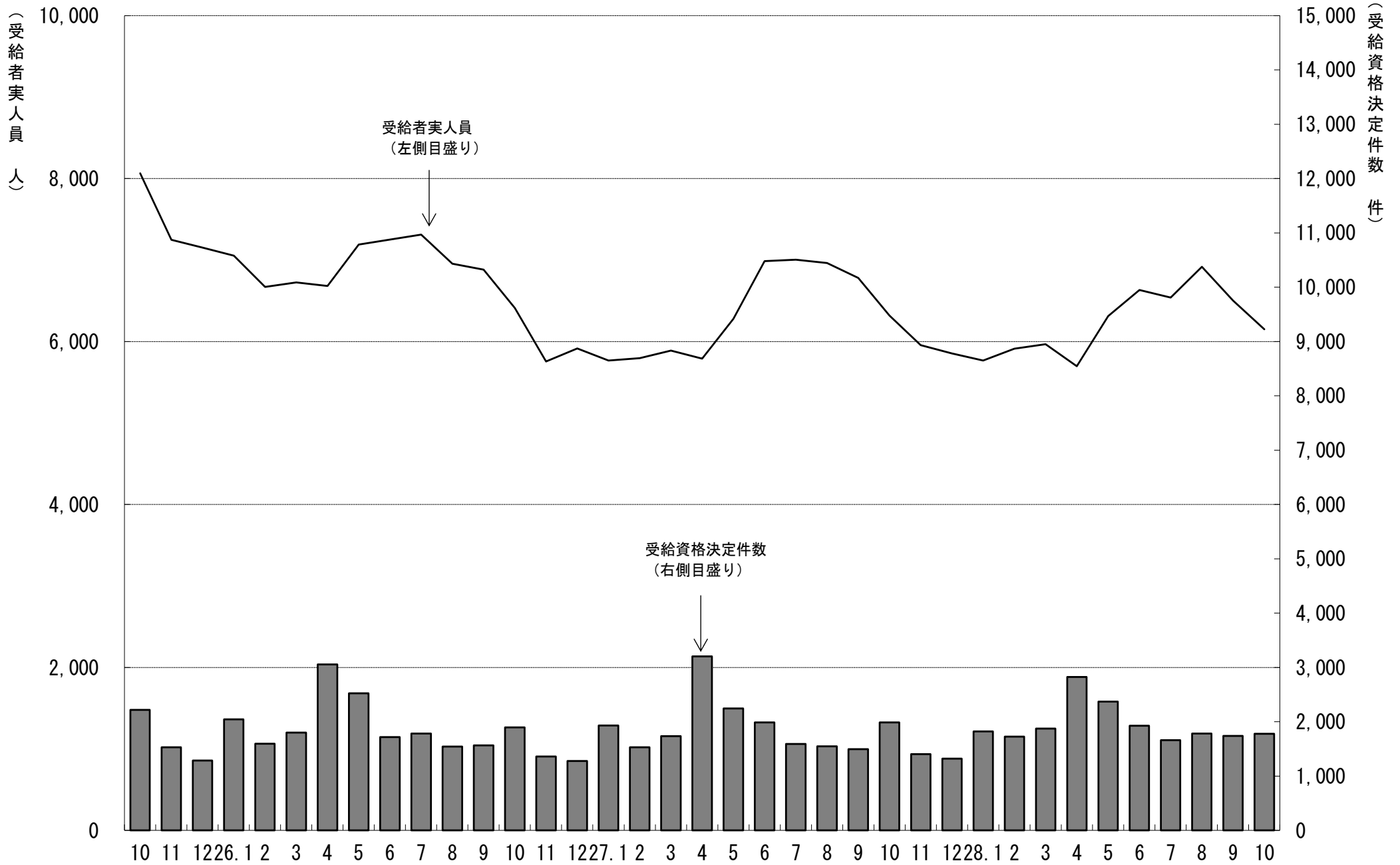

# 5. 一般職業紹介状況

(学卒を除きパートを含む)

平成28年10月分

項目別	安定所別	前年同月 (27年10月)	前 月 (28年 9月)	本 月 (28年10月)	中通り計						会津計 会津若松	浜通り計				
					県北計			県中・県南				平	相双			
					福 島	二本松		郡山	白河	須賀川						
求	新規求職申込件数(件)	8,080	7,974	7,516	1,499	322	1,821	1,702	499	487	2,688	4,509	1,049	1,493	465	1,958
	うち 常 用	8,053	7,944	7,465	1,484	321	1,805	1,687	499	485	2,671	4,476	1,036	1,489	464	1,953
	うち 中高年齢者	2,839	3,133	2,975	557	135	692	615	189	176	980	1,672	465	597	241	838
	雇用保険受給資格決定件数	1,987	1,739	1,781	371	79	450	333	166	112	611	1,061	233	370	117	487
職	月間有効求職者数(人)	29,378	29,540	28,949	5,912	1,265	7,177	6,632	2,263	2,044	10,939	18,116	3,845	5,340	1,648	6,988
	うち 常 用	29,278	29,438	28,832	5,882	1,264	7,146	6,600	2,261	2,038	10,899	18,045	3,823	5,322	1,642	6,964
	うち 中高年齢者	12,290	12,756	12,510	2,429	576	3,005	2,729	998	880	4,607	7,612	1,794	2,253	851	3,104
	雇用保険受給者実人員	6,319	6,501	6,150	1,305	296	1,601	1,273	526	458	2,257	3,858	806	1,129	357	1,486
求 人	新規求人数(人)	17,396	16,383	16,898	3,396	797	4,193	4,337	1,050	863	6,250	10,443	1,894	3,230	1,331	4,561
	うち 常 用	15,078	14,569	14,640	2,925	716	3,641	3,746	839	772	5,357	8,998	1,654	2,813	1,175	3,988
	月間有効求人数	43,944	41,340	42,777	7,706	2,053	9,759	10,457	2,399	2,139	14,995	24,754	5,302	9,121	3,600	12,721
	うち 常 用	39,002	37,183	37,985	6,887	1,874	8,761	9,310	2,030	1,959	13,299	22,060	4,474	8,147	3,304	11,451
就 職	就職件数(件)	3,221	3,238	3,063	551	136	687	579	228	248	1,055	1,742	528	558	235	793
	うち 常 用	2,915	2,905	2,778	507	122	629	546	214	229	989	1,618	433	509	218	727
	うち 中高年齢者	1,139	1,200	1,151	227	50	277	187	83	76	346	623	206	215	107	322
	うち (保)受給者	709	814	713	151	40	191	145	50	54	249	440	102	122	49	171
	うち他県への就職件数	301	300	273	46	10	56	68	22	16	106	162	29	50	32	82
充 足	充足数(人)	3,090	3,143	2,946	542	146	688	576	198	207	981	1,669	503	545	229	774
	うち 常 用	2,789	2,819	2,680	498	131	629	541	188	196	925	1,554	412	501	213	714
	うち他県からの充足数	197	244	188	34	4	38	33	6	10	49	87	26	55	20	75
比 率	新規求人倍率(倍)	1.95	1.85	2.04	2.27	2.48	2.30	2.55	2.10	1.77	2.33	2.32	1.81	2.16	2.86	2.33
	有効求人倍率(倍)	1.43	1.35	1.42	1.30	1.62	1.36	1.58	1.06	1.05	1.37	1.37	1.38	1.71	2.18	1.82
	就職率(%)	39.9	40.6	40.8	36.8	42.2	37.7	34.0	45.7	50.9	39.2	38.6	50.3	37.4	50.5	40.5
	うち中高年齢者の就職率	40.1	38.3	38.7	40.8	37.0	40.0	30.4	43.9	43.2	35.3	37.3	44.3	36.0	44.4	38.4
	充足率(%)	17.8	19.2	17.4	16.0	18.3	16.4	13.3	18.9	24.0	15.7	16.0	26.6	16.9	17.2	17.0

※県の有効求人倍率及び新規求人倍率は季節調整値、公共職業安定所の有効求人倍率及び新規求人倍率は原数値。

※就職率は新規求職者数ベース、充足率は新規求人数ベース

※雇用保険受給資格決定件数及び雇用保険受給者実人員の本月、前月、前年同月の合計欄には、運輸支局取扱分を含む。

## 6. 雇用保険業務概況

平成28年10月分

安定所別		25年度計	26年度計	27年度計	前年同月 (27年10月)	前 月 (28年 9月)	本 月 (28年10月)	福 島	平	会津若松	郡 山	白 河	須 賀 川	二 本 松	相 双	運輸支局
項目別																
適 用	新規適用事業所数	1,798	1,626	1,756	139	131	158	32	28	15	45	10	6	7	15	0
	廃止事業所数	1,094	1,059	1,014	64	534	43	9	8	7	12	2	1	3	1	0
	月末事業所数	32,633	32,983	33,662	33,602	33,975	34,094	6,400	6,452	5,227	7,236	2,286	2,089	1,491	2,913	0
	資格取得者数	114,789	118,161	116,049	8,905	8,061	8,385	1,571	1,538	904	2,416	616	364	273	703	0
	資格喪失者数	100,845	103,534	107,100	8,910	8,132	8,756	1,720	1,514	1,002	2,494	636	396	350	644	0
	月末被保険者数	532,134	545,114	559,485	561,433	567,414	567,146	115,816	93,549	71,279	154,259	39,467	32,166	24,179	36,431	0
	離職票交付枚数	59,179	58,159	60,623	4,831	4,598	4,794	878	848	638	1,427	292	227	197	287	0
	うち 高 齢	2,122	2,649	3,077	216	232	242	47	50	27	66	8	13	12	19	0
	うち 特 例	1,628	1,648	1,538	27	10	17	1	0	9	2	2	2	1	0	0
	うち 短 時 間	0	0	0	0	0	0	0	0	0	0	0	0	0	0	0
給 一	受給資格決定件数	24,533	21,925	22,213	1,987	1,739	1,781	371	370	233	333	166	112	79	117	0
	初回受給者数	20,653	17,910	17,785	1,228	1,467	1,271	276	216	169	253	130	76	61	90	0
	受給者実人員	7,935	6,484	6,298	6,319	6,501	6,150	1,305	1,129	806	1,273	526	458	296	357	0
	給付延日数	2,379,667	1,946,227	1,912,165	164,275	159,220	149,966	34,020	27,135	19,147	31,275	11,977	11,433	6,826	8,153	0
	支給終了者数	15,136	13,475	12,819	1,251	1,235	1,143	242	227	162	241	61	86	57	67	0
般	支給金額(千円)	11,155,166	9,030,386	8,919,915	766,886	735,905	693,000	155,566	126,774	86,405	146,874	55,419	51,918	30,951	39,094	0
	給付制限件数	10,784	10,377	10,394	872	832	846	174	166	101	208	60	50	36	51	0
付 例	受給資格決定件数	1,673	1,654	1,530	3	1	1	1	0	0	0	0	0	0	0	0
	受給者数	1,710	1,640	1,538	1	1	0	0	0	0	0	0	0	0	0	0
	支給金額(千円)	306,566	296,548	274,198	157	172	0	0	0	0	0	0	0	0	0	0
	給付制限件数	3	0	3	1	0	0	0	0	0	0	0	0	0	0	0

※ 支給金額は千円未満四捨五入のため、県計とは一致しないことがある。

※ 年度計の適用事業所数、被保険者数は各年度3月末日現在の数



福島労働局 職業別(常用計)	28.10月								
	有効求職			有効求人			有効求人倍率		
	計	一般	パート	計	一般	パート	計	一般	パート
職業計	28,832	20,775	8,057	37,985	26,859	11,126	1.32	1.29	1.38
A管理的職業	86	82	4	167	159	8	1.94	1.94	2.00
B専門的・技術的職業	2968	2,253	715	6,215	4,936	1,279	2.09	2.19	1.79
07開発技術者	114	106	8	295	294	1	2.59	2.77	0.13
08製造技術者	395	344	51	120	119	1	0.30	0.35	0.02
09建築・土木技術者等	189	174	15	897	894	3	4.75	5.14	0.20
10情報処理・通信技術者	152	142	10	310	303	7	2.04	2.13	0.70
11その他の技術者	33	30	3	40	37	3	1.21	1.23	1.00
12医師、薬剤師等	40	21	19	511	299	212	12.78	14.24	11.16
13保健師、助産師等	595	346	249	1,457	1,051	406	2.45	3.04	1.63
14医療技術者	137	105	32	477	348	129	3.48	3.31	4.03
15その他の保健医療	150	124	26	208	165	43	1.39	1.33	1.65
16社会福祉の専門的職業	595	401	194	1,256	989	267	2.11	2.47	1.38
22美術家、デザイナー等	157	139	18	74	63	11	0.47	0.45	0.61
05.06.17～21.23.24その他	411	321	90	570	374	196	1.39	1.17	2.18
C事務的職業	8083	5,982	2,101	3,264	2,349	915	0.40	0.39	0.44
25一般事務員	7206	5,253	1,953	2,232	1,565	667	0.31	0.30	0.34
26会計事務員	269	221	48	272	208	64	1.01	0.94	1.33
27生産関連事務員	198	169	29	385	286	99	1.94	1.69	3.41
28営業・販売関連事務員	290	251	39	271	213	58	0.93	0.85	1.49
29外勤事務員	11	8	3	15	14	1	1.36	1.75	0.33
30運輸・郵便事務	20	19	1	74	55	19	3.70	2.89	19.00
31事務用機器操作の職業	89	61	28	15	8	7	0.17	0.13	0.25
D販売の職業	2206	1,494	712	4,257	2,526	1,731	1.93	1.69	2.43
32商品販売の職業	1508	855	653	2,990	1,295	1,695	1.98	1.51	2.60
33販売類似の職業	44	23	21	63	59	4	1.43	2.57	0.19
34営業の職業	654	616	38	1,204	1,172	32	1.84	1.90	0.84
Eサービスの職業	3138	1,901	1,237	8,140	4,159	3,981	2.59	2.19	3.22
35家庭生活支援サービス	15	7	8	19	2	17	1.27	0.29	2.13
36介護サービスの職業	952	674	278	3,024	1,984	1,040	3.18	2.94	3.74
37保健医療サービス	167	108	59	398	280	118	2.38	2.59	2.00
38生活衛生サービス	160	106	54	458	288	170	2.86	2.72	3.15
39飲食物調理の職業	827	396	431	1,753	650	1,103	2.12	1.64	2.56
40接客・給仕の職業	690	412	278	2,006	737	1,269	2.91	1.79	4.56
41居住施設・ビルの管理	82	57	25	89	52	37	1.09	0.91	1.48
42その他のサービス	245	141	104	393	166	227	1.60	1.18	2.18
F保安の職業	184	146	38	1,413	1,130	283	7.68	7.74	7.45
G農林漁業の職業	241	176	65	292	227	65	1.21	1.29	1.00
H生産工程の職業	4431	3,642	789	5,132	4,205	927	1.16	1.15	1.17
49生産設備(金属)	41	39	2	54	51	3	1.32	1.31	1.50
50生産設備(金属除く)	95	83	12	83	73	10	0.87	0.88	0.83
51生産設備(機械)	83	74	9	92	79	13	1.11	1.07	1.44
52金属材料製造等	565	532	33	1,046	996	50	1.85	1.87	1.52
54製品製造・加工処理	1325	1,012	313	1,781	1,224	557	1.34	1.21	1.78
57機械組立の職業	1387	1,142	245	865	721	144	0.62	0.63	0.59
60機械整備・修理の職業	260	245	15	494	483	11	1.90	1.97	0.73
61製品検査(金属)	92	67	25	67	49	18	0.73	0.73	0.72
62製品検査(金属除く)	138	96	42	179	131	48	1.30	1.36	1.14
63機械検査の職業	201	128	73	198	151	47	0.99	1.18	0.64
64生産関連・生産類似	244	224	20	273	247	26	1.12	1.10	1.30
I輸送・機械運転の職業	1275	1,132	143	2,383	2,140	243	1.87	1.89	1.70
65鉄道運転の職業	0			0					
66自動車運転の職業	845	735	110	1,802	1,583	219	2.13	2.15	1.99
67船舶・航空機運転	2	2		0			0.00	0.00	
68その他の輸送の職業	121	106	15	141	129	12	1.17	1.22	0.80
69定置・建設機械運転	307	289	18	440	428	12	1.43	1.48	0.67
J建設・採掘の職業	1275	1,222	53	3,578	3,561	17	2.81	2.91	0.32
70建設躯体工事の職業	63	59	4	539	539		8.56	9.14	0.00
71建設の職業	182	165	17	644	636	8	3.54	3.85	0.47
72電気工事の職業	165	159	6	435	435		2.64	2.74	0.00
73土木の職業	861	835	26	1,954	1,945	9	2.27	2.33	0.35
74採掘の職業	4	4		6	6		1.50	1.50	
K運搬・清掃等の職業	4218	2,295	1,923	3,144	1,467	1,677	0.75	0.64	0.87
75運搬の職業	962	750	212	1,132	789	343	1.18	1.05	1.62
76清掃の職業	761	293	468	1,292	418	874	1.70	1.43	1.87
77包装の職業	61	26	35	99	37	62	1.62	1.42	1.77
78その他の運搬等の職業	2434	1,226	1,208	621	223	398	0.26	0.18	0.33
分類不能の職業	727	450	277	0			0.00	0.00	0.00

福島所 職業別(常用計)	28.10月								
	有効求職			有効求人			有効求人倍率		
	計	一般	パート	計	一般	パート	計	一般	パート
職業計	5,882	4,340	1,542	6,887	4,787	2,100	1.17	1.10	1.36
A管理的職業	27	27	0	31	31	0	1.15	1.15	#DIV/0!
B専門的・技術的職業	646	493	153	1,112	886	226	1.72	1.80	1.48
07開発技術者	20	19	1	20	20	0	1.00	1.05	0.00
08製造技術者	53	50	3	16	16	0	0.30	0.32	0.00
09建築・土木技術者等	36	32	4	125	124	1	3.47	3.88	0.25
10情報処理・通信技術者	33	32	1	26	26	0	0.79	0.81	0.00
11その他の技術者	9	8	1	9	9	0	1.00	1.13	0.00
12医師、薬剤師等	12	9	3	28	26	2	2.33	2.89	0.67
13保健師、助産師等	128	66	62	327	225	102	2.55	3.41	1.65
14医療技術者	28	20	8	98	67	31	3.50	3.35	3.88
15その他の保健医療	38	34	4	20	17	3	0.53	0.50	0.75
16社会福祉の専門的職業	150	115	35	333	276	57	2.22	2.40	1.63
22美術家、デザイナー等	29	27	2	12	11	1	0.41	0.41	0.50
05.06.17～21.23.24その他	110	81	29	98	69	29	0.89	0.85	1.00
C事務的職業	1,943	1,465	478	714	496	218	0.37	0.34	0.46
25一般事務員	1,787	1,334	453	524	358	166	0.29	0.27	0.37
26会計事務員	60	50	10	83	43	40	1.38	0.86	4.00
27生産関連事務員	27	24	3	39	34	5	1.44	1.42	1.67
28営業・販売関連事務員	37	33	4	49	44	5	1.32	1.33	1.25
29外勤事務員	2	1	1	1	1	0	0.50	1.00	0.00
30運輸・郵便事務	5	5	0	17	16	1	3.40	3.20	
31事務用機器操作の職業	25	18	7	1	0	1	0.04	0.00	0.14
D販売の職業	464	322	142	791	486	305	1.70	1.51	2.15
32商品販売の職業	305	182	123	575	276	299	1.89	1.52	2.43
33販売類似の職業	15	5	10	16	13	3	1.07	2.60	0.30
34営業の職業	144	135	9	200	197	3	1.39	1.46	0.33
Eサービスの職業	627	404	223	1,741	854	887	2.78	2.11	3.98
35家庭生活支援サービス	1	0	1	5	0	5	5.00		5.00
36介護サービスの職業	218	161	57	588	365	223	2.70	2.27	3.91
37保健医療サービス	39	22	17	103	63	40	2.64	2.86	2.35
38生活衛生サービス	26	18	8	46	26	20	1.77	1.44	2.50
39飲食物調理の職業	167	85	82	389	203	186	2.33	2.39	2.27
40接客・給仕の職業	106	70	36	451	149	302	4.25	2.13	8.39
41居住施設・ビルの管理	15	13	2	25	13	12	1.67	1.00	6.00
42その他のサービス	55	35	20	134	35	99	2.44	1.00	4.95
F保安の職業	33	25	8	332	301	31	10.06	12.04	3.88
G農林漁業の職業	40	35	5	35	33	2	0.88	0.94	0.40
H生産工程の職業	769	644	125	610	537	73	0.79	0.83	0.58
49生産設備(金属)	5	4	1	13	13	0	2.60	3.25	0.00
50生産設備(金属除く)	22	20	2	4	4	0	0.18	0.20	0.00
51生産設備(機械)	22	22	0	5	5	0	0.23	0.23	
52金属材料製造等	109	102	7	123	119	4	1.13	1.17	0.57
54製品製造・加工処理	216	157	59	235	185	50	1.09	1.18	0.85
57機械組立の職業	220	190	30	70	64	6	0.32	0.34	0.20
60機械整備・修理の職業	45	42	3	58	57	1	1.29	1.36	0.33
61製品検査(金属)	11	9	2	5	4	1	0.45	0.44	0.50
62製品検査(金属除く)	31	21	10	40	35	5	1.29	1.67	0.50
63機械検査の職業	26	18	8	15	11	4	0.58	0.61	0.50
64生産関連・生産類似	62	59	3	42	40	2	0.68	0.68	0.67
I輸送・機械運転の職業	215	196	19	378	337	41	1.76	1.72	2.16
65鉄道運転の職業	0	0	0	0	0	0			
66自動車運転の職業	144	129	15	317	277	40	2.20	2.15	2.67
67船舶・航空機運転	1	1	0	0	0	0	0.00	0.00	
68その他の輸送の職業	22	21	1	9	9	0	0.41	0.43	0.00
69定置・建設機械運転	48	45	3	52	51	1	1.08	1.13	0.33
J建設・採掘の職業	199	185	14	621	619	2	3.12	3.35	0.14
70建設躯体工事の職業	11	10	1	118	118	0	10.73	11.80	0.00
71建設の職業	34	30	4	106	105	1	3.12	3.50	0.25
72電気工事の職業	31	28	3	91	91	0	2.94	3.25	0.00
73土木の職業	123	117	6	306	305	1	2.49	2.61	0.17
74採掘の職業	0	0	0	0	0	0			
K運搬・清掃等の職業	692	387	305	522	207	315	0.75	0.53	1.03
75運搬の職業	158	129	29	180	117	63	1.14	0.91	2.17
76清掃の職業	129	59	70	247	59	188	1.91	1.00	2.69
77包装の職業	10	3	7	18	4	14	1.80	1.33	2.00
78その他の運搬等の職業	395	196	199	77	27	50	0.19	0.14	0.25
分類不能の職業	227	157	70	0	0	0	0.00	0.00	0.00

平所 職業別(常用計)	28.10月								
	有効求職			有効求人			有効求人倍率		
	計	一般	パート	計	一般	パート	計	一般	パート
職業計	5,322	3,706	1,616	8,147	5,607	2,540	1.53	1.51	1.57
A管理的職業	11	9	2	19	19		1.73	2.11	0.00
B専門的・技術的職業	537	397	140	1,336	1,056	280	2.49	2.66	2.00
07開発技術者	35	31	4	77	76	1	2.20	2.45	0.25
08製造技術者	58	51	7	33	33		0.57	0.65	0.00
09建築・土木技術者等	42	39	3	174	172	2	4.14	4.41	0.67
10情報処理・通信技術者	28	24	4	116	109	7	4.14	4.54	1.75
11その他の技術者	7	7	0	13	11	2	1.86	1.57	
12医師、薬剤師等	8	4	4	60	40	20	7.50	10.00	5.00
13保健師、助産師等	137	77	60	334	223	111	2.44	2.90	1.85
14医療技術者	13	11	2	137	96	41	10.54	8.73	20.50
15その他の保健医療	22	15	7	46	37	9	2.09	2.47	1.29
16社会福祉の専門的職業	96	64	32	207	158	49	2.16	2.47	1.53
22美術家、デザイナー等	22	21	1	15	13	2	0.68	0.62	2.00
05.06.17~21.23.24その他	69	53	16	124	88	36	1.80	1.66	2.25
C事務的職業	1,453	1,051	402	692	510	182	0.48	0.49	0.45
25一般事務員	1,264	895	369	433	306	127	0.34	0.34	0.34
26会計事務員	55	45	10	39	31	8	0.71	0.69	0.80
27生産関連事務員	40	31	9	132	108	24	3.30	3.48	2.67
28営業・販売関連事務員	73	65	8	58	46	12	0.79	0.71	1.50
29外勤事務員	1	0	1	3	2	1	3.00		1.00
30運輸・郵便事務	6	6	0	23	15	8	3.83	2.50	
31事務用機器操作の職業	14	9	5	4	2	2	0.29	0.22	0.40
D販売の職業	404	261	143	897	440	457	2.22	1.69	3.20
32商品販売の職業	291	162	129	625	173	452	2.15	1.07	3.50
33販売類似的職業	8	4	4	6	6		0.75	1.50	0.00
34営業の職業	105	95	10	266	261	5	2.53	2.75	0.50
Eサービスの職業	628	342	286	1,774	841	933	2.82	2.46	3.26
35家庭生活支援サービス	1		1	0			0.00		0.00
36介護サービスの職業	189	118	71	718	421	297	3.80	3.57	4.18
37保健医療サービス	38	26	12	113	83	30	2.97	3.19	2.50
38生活衛生サービス	40	20	20	147	88	59	3.68	4.40	2.95
39飲食物調理の職業	150	58	92	323	95	228	2.15	1.64	2.48
40接客・給仕の職業	152	83	69	381	108	273	2.51	1.30	3.96
41居住施設・ビルの管理	16	11	5	16	12	4	1.00	1.09	0.80
42その他のサービス	42	26	16	76	34	42	1.81	1.31	2.63
F保安の職業	48	39	9	230	177	53	4.79	4.54	5.89
G農林漁業の職業	37	25	12	55	40	15	1.49	1.60	1.25
H生産工程の職業	754	612	142	1,046	857	189	1.39	1.40	1.33
49生産設備(金属)	4	4		1	1		0.25	0.25	
50生産設備(金属除く)	26	23	3	23	23		0.88	1.00	0.00
51生産設備(機械)	14	14		37	24	13	2.64	1.71	
52金属材料製造等	97	95		260	249	11	2.68	2.62	5.50
54製品製造・加工処理	235	187	48	351	249	102	1.49	1.33	2.13
57機械組立の職業	194	151	43	146	117	29	0.75	0.77	0.67
60機械整備・修理の職業	46	39	7	89	89		1.93	2.28	0.00
61製品検査(金属)	14	11	3	6	6		0.43	0.55	0.00
62製品検査(金属除く)	29	20	9	27	18	9	0.93	0.90	1.00
63機械検査の職業	44	24	20	62	41	21	1.41	1.71	1.05
64生産関連・生産類似	51	44	7	44	40	4	0.86	0.91	0.57
I輸送・機械運転の職業	279	237	42	529	474	55	1.90	2.00	1.31
65鉄道運転の職業	0			0					
66自動車運転の職業	186	157	29	394	343	51	2.12	2.18	1.76
67船舶・航空機運転	1	1		0			0.00	0.00	
68その他の輸送の職業	37	29	8	73	70	3	1.97	2.41	0.38
69定置・建設機械運転	55	50	5	62	61	1	1.13	1.22	0.20
J建設・採掘の職業	267	258	9	868	865	3	3.25	3.35	0.33
70建設躯体工事の職業	13	13		180	180		13.85	13.85	
71建設の職業	39	34	5	183	182	1	4.69	5.35	0.20
72電気工事の職業	33	33		102	102		3.09	3.09	
73土木の職業	179	175	4	403	401	2	2.25	2.29	0.50
74採掘の職業	3	3		0			0.00	0.00	
K運搬・清掃等の職業	793	410	383	701	328	373	0.88	0.80	0.97
75運搬の職業	170	134	36	252	179	73	1.48	1.34	2.03
76清掃の職業	152	49	103	221	66	155	1.45	1.35	1.50
77包装の職業	10	2	8	19	8	11	1.90	4.00	1.38
78その他の運搬等の職業	461	225	236	209	75	134	0.45	0.33	0.57
分類不能の職業	111	65	46	0			0.00	0.00	0.00

会津若松所 職業別(常用計)	28.10月								
	有効求職			有効求人			有効求人倍率		
	計	一般	パート	計	一般	パート	計	一般	パート
職業計	3,823	2,701	1,122	4,474	2,951	1,523	1.17	1.09	1.36
A管理的職業	14	13	1	9	9		0.64	0.69	0.00
B専門的・技術的職業	357	259	98	646	542	104	1.81	2.09	1.06
07開発技術者	15	14	1	31	31		2.07	2.21	0.00
08製造技術者	22	18	4	10	9	1	0.45	0.50	0.25
09建築・土木技術者等	12	10	2	114	114		9.50	11.40	0.00
10情報処理・通信技術者	19	17	2	34	34		1.79	2.00	0.00
11その他の技術者	2	2		2	2		1.00	1.00	
12医師、薬剤師等	5	1	4	7	5	2	1.40	5.00	0.50
13保健師、助産師等	93	59	34	145	125	20	1.56	2.12	0.59
14医療技術者	20	15	5	55	44	11	2.75	2.93	2.20
15その他の保健医療	24	19	5	21	18	3	0.88	0.95	0.60
16社会福祉の専門的職業	77	53	24	160	127	33	2.08	2.40	1.38
22美術家、デザイナー等	14	12	2	6	2	4	0.43	0.17	2.00
05.06.17～21.23.24その他	54	39	15	61	31	30	1.13	0.79	2.00
C事務的職業	994	718	276	315	244	71	0.32	0.34	0.26
25一般事務員	894	634	260	221	167	54	0.25	0.26	0.21
26会計事務員	33	27	6	32	32		0.97	1.19	0.00
27生産関連事務員	16	15	1	33	21	12	2.06	1.40	12.00
28営業・販売関連事務員	37	32	5	20	16	4	0.54	0.50	0.80
29外勤事務員	0	0		4	4				
30運輸・郵便事務	0	0		4	4				
31事務用機器操作の職業	14	10	4	1		1	0.07	0.00	0.25
D販売の職業	297	188	109	656	352	304	2.21	1.87	2.79
32商品販売の職業	216	113	103	510	210	300	2.36	1.86	2.91
33販売類似的職業	8	5	3	12	12		1.50	2.40	0.00
34営業の職業	73	70	3	134	130	4	1.84	1.86	1.33
Eサービスの職業	465	305	160	1,084	575	509	2.33	1.89	3.18
35家庭生活支援サービス	2	1	1	4	2	2	2.00	2.00	2.00
36介護サービスの職業	139	109	30	306	215	91	2.20	1.97	3.03
37保健医療サービス	10	8	2	18	15	3	1.80	1.88	1.50
38生活衛生サービス	14	12	2	48	26	22	3.43	2.17	11.00
39飲食物調理の職業	129	72	57	216	100	116	1.67	1.39	2.04
40接客・給仕の職業	119	75	44	423	180	243	3.55	2.40	5.52
41居住施設・ビルの管理	6	4	2	21	12	9	3.50	3.00	4.50
42その他のサービス	46	24	22	48	25	23	1.04	1.04	1.05
F保安の職業	34	28	6	183	131	52	5.38	4.68	8.67
G農林漁業の職業	54	30	24	29	22	7	0.54	0.73	0.29
H生産工程の職業	628	511	117	487	362	125	0.78	0.71	1.07
49生産設備(金属)	3	3		1	1		0.33	0.33	
50生産設備(金属除く)	5	5		3	3		0.60	0.60	
51生産設備(機械)	6	3	3	2	2		0.33	0.67	0.00
52金属材料製造等	93	86	7	112	106	6	1.20	1.23	0.86
54製品製造・加工処理	144	111	33	154	84	70	1.07	0.76	2.12
57機械組立の職業	273	214	59	83	52	31	0.30	0.24	0.53
60機械整備・修理の職業	43	42	1	65	63	2	1.51	1.50	2.00
61製品検査(金属)	7	7	0	9	5	4	1.29	0.71	
62製品検査(金属除く)	3	2	1	18	12	6	6.00	6.00	6.00
63機械検査の職業	22	11	11	15	9	6	0.68	0.82	0.55
64生産関連・生産類似	29	27	2	25	25		0.86	0.93	0.00
I輸送・機械運転の職業	186	168	18	244	202	42	1.31	1.20	2.33
65鉄道運転の職業	0			0					
66自動車運転の職業	133	116	17	169	129	40	1.27	1.11	2.35
67船舶・航空機運転	0			0					
68その他の輸送の職業	2	2		1	1		0.50	0.50	
69定置・建設機械運転	51	50	1	74	72	2	1.45	1.44	2.00
J建設・採掘の職業	125	119	6	294	294		2.35	2.47	0.00
70建設躯体工事の職業	10	8	2	40	40		4.00	5.00	0.00
71建設の職業	35	33	2	47	47		1.34	1.42	0.00
72電気工事の職業	29	29		37	37		1.28	1.28	
73土木の職業	51	49	2	170	170		3.33	3.47	0.00
74採掘の職業	0			0					
K運搬・清掃等の職業	652	351	301	527	218	309	0.81	0.62	1.03
75運搬の職業	126	100	26	139	76	63	1.10	0.76	2.42
76清掃の職業	123	43	80	284	115	169	2.31	2.67	2.11
77包装の職業	11	6	5	7	2	5	0.64	0.33	1.00
78その他の運搬等の職業	392	202	190	97	25	72	0.25	0.12	0.38
分類不能の職業	17	11	6	0			0.00	0.00	0.00



郡山所 職業別(常用計)	28.10月								
	有効求職			有効求人			有効求人倍率		
	計	一般	パート	計	一般	パート	計	一般	パート
職業計	6,600	4,815	1,785	9,310	6,480	2,830	1.41	1.35	1.59
A管理的職業	17	16	1	75	68	7	4.41	4.25	7.00
B専門的・技術的職業	779	594	185	1,669	1,254	415	2.14	2.11	2.24
07開発技術者	20	20		104	104		5.20	5.20	
08製造技術者	103	91	12	32	32		0.31	0.35	0.00
09建築・土木技術者等	49	44	5	233	233		4.76	5.30	0.00
10情報処理・通信技術者	43	41	2	88	88		2.05	2.15	0.00
11その他の技術者	8	6	2	3	3		0.38	0.50	0.00
12医師、薬剤師等	6	1	5	378	199	179	63.00	199.00	35.80
13保健師、助産師等	124	76	48	238	168	70	1.92	2.21	1.46
14医療技術者	51	38	13	66	43	23	1.29	1.13	1.77
15その他の保健医療	44	36	8	77	54	23	1.75	1.50	2.88
16社会福祉の専門的職業	145	84	61	297	214	83	2.05	2.55	1.36
22美術家、デザイナー等	70	59	11	32	29	3	0.46	0.49	0.27
05.06.17～21.23.24その他	116	98	18	121	87	34	1.04	0.89	1.89
C事務的職業	2029	1,536	493	858	583	275	0.42	0.38	0.56
25一般事務員	1789	1,336	453	599	403	196	0.33	0.30	0.43
26会計事務員	70	59	11	61	55	6	0.87	0.93	0.55
27生産関連事務員	39	33	6	87	47	40	2.23	1.42	6.67
28営業・販売関連事務員	98	80	18	86	65	21	0.88	0.81	1.17
29外勤事務員	5	5		1	1		0.20	0.20	
30運輸・郵便事務	5	5		18	9	9	3.60	1.80	
31事務用機器操作の職業	23	18	5	6	3	3	0.26	0.17	0.60
D販売の職業	572	423	149	1,168	875	293	2.04	2.07	1.97
32商品販売の職業	347	206	141	743	457	286	2.14	2.22	2.03
33販売類似的職業	6	4	2	22	22		3.67	5.50	0.00
34営業の職業	219	213	6	403	396	7	1.84	1.86	1.17
Eサービスの職業	667	418	249	2,065	1,091	974	3.10	2.61	3.91
35家庭生活支援サービス	5	3	2	10		10	2.00	0.00	5.00
36介護サービスの職業	183	135	48	799	551	248	4.37	4.08	5.17
37保健医療サービス	40	26	14	56	40	16	1.40	1.54	1.14
38生活衛生サービス	50	37	13	171	120	51	3.42	3.24	3.92
39飲食物調理の職業	167	82	85	473	132	341	2.83	1.61	4.01
40接客・給仕の職業	144	85	59	463	201	262	3.22	2.36	4.44
41居住施設・ビルの管理	29	16	13	16	6	10	0.55	0.38	0.77
42その他のサービス	49	34	15	77	41	36	1.57	1.21	2.40
F保安の職業	33	28	5	443	335	108	13.42	11.96	21.60
G農林漁業の職業	48	40	8	63	46	17	1.31	1.15	2.13
H生産工程の職業	828	684	144	958	704	254	1.16	1.03	1.76
49生産設備(金属)	13	13		3	3		0.23	0.23	
50生産設備(金属除く)	15	12	3	3	3		0.20	0.25	0.00
51生産設備(機械)	14	10	4	6	6		0.43	0.60	0.00
52金属材料製造等	69	66	3	166	165	1	2.41	2.50	0.33
54製品製造・加工処理	259	178	81	412	211	201	1.59	1.19	2.48
57機械組立の職業	301	267	34	99	82	17	0.33	0.31	0.50
60機械整備・修理の職業	64	64		133	132	1	2.08	2.06	
61製品検査(金属)	14	12	2	12	10	2	0.86	0.83	1.00
62製品検査(金属除く)	16	10	6	30	17	13	1.88	1.70	2.17
63機械検査の職業	29	18	11	42	26	16	1.45	1.44	1.45
64生産関連・生産類似	34	34	0	52	49	3	1.53	1.44	
I輸送・機械運転の職業	218	192	26	511	456	55	2.34	2.38	2.12
65鉄道運転の職業	0			0					
66自動車運転の職業	144	124	20	392	347	45	2.72	2.80	2.25
67船舶・航空機運転	0			0					
68その他の輸送の職業	23	22	1	20	16	4	0.87	0.73	4.00
69定置・建設機械運転	51	46	5	99	93	6	1.94	2.02	1.20
J建設・採掘の職業	283	271	12	761	752	9	2.69	2.77	0.75
70建設躯体工事の職業	14	14		88	88		6.29	6.29	
71建設の職業	26	22	4	139	136	3	5.35	6.18	0.75
72電気工事の職業	38	35	3	67	67		1.76	1.91	0.00
73土木の職業	205	200	5	466	460	6	2.27	2.30	1.20
74採掘の職業	0			1	1				
K運搬・清掃等の職業	985	534	451	739	316	423	0.75	0.59	0.94
75運搬の職業	257	199	58	241	166	75	0.94	0.83	1.29
76清掃の職業	151	61	90	362	93	269	2.40	1.52	2.99
77包装の職業	14	10	4	30	16	14	2.14	1.60	3.50
78その他の運搬等の職業	563	264	299	106	41	65	0.19	0.16	0.22
分類不能の職業	141	79	62	0			0.00	0.00	0.00

白河所 職業別(常用計)	28.10月								
	有効求職			有効求人			有効求人倍率		
	計	一般	パート	計	一般	パート	計	一般	パート
職業計	2,261	1,619	642	2,030	1,544	486	0.90	0.95	0.76
A管理的職業	7	7		6	6		0.86	0.86	#DIV/0!
B専門的・技術的職業	227	176	51	306	262	44	1.35	1.49	0.86
07開発技術者	8	8		27	27		3.38	3.38	
08製造技術者	92	75	17	8	8		0.09	0.11	0.00
09建築・土木技術者等	6	5	1	44	44		7.33	8.80	0.00
10情報処理・通信技術者	6	6		10	10		1.67	1.67	
11その他の技術者	3	3		4	4		1.33	1.33	
12医師、薬剤師等	5	2	3	7	5	2	1.40	2.50	0.67
13保健師、助産師等	31	18	13	94	72	22	3.03	4.00	1.69
14医療技術者	5	5		25	21	4	5.00	4.20	
15その他の保健医療	4	4	0	11	9	2	2.75	2.25	
16社会福祉の専門的職業	41	27	14	53	44	9	1.29	1.63	0.64
22美術家、デザイナー等	10	9	1	2	2		0.20	0.22	0.00
05.06.17~21.23.24その他	16	14	2	21	16	5	1.31	1.14	2.50
C事務的職業	510	363	147	170	114	56	0.33	0.31	0.38
25一般事務員	443	309	134	110	69	41	0.25	0.22	0.31
26会計事務員	17	10	7	14	13	1	0.82	1.30	0.14
27生産関連事務員	32	30	2	24	17	7	0.75	0.57	3.50
28営業・販売関連事務員	12	10	2	16	9	7	1.33	0.90	3.50
29外勤事務員	1	1		2	2		2.00	2.00	
30運輸・郵便事務	2	2		2	2		1.00	1.00	
31事務用機器操作の職業	3	1	2	2	2		0.67	2.00	0.00
D販売の職業	154	96	58	169	74	95	1.10	0.77	1.64
32商品販売の職業	113	59	54	120	28	92	1.06	0.47	1.70
33販売類似の職業	3	2	1	1	1		0.33	0.50	0.00
34営業の職業	38	35	3	48	45	3	1.26	1.29	1.00
Eサービスの職業	211	124	87	294	143	151	1.39	1.15	1.74
35家庭生活支援サービス	1		1	0			0.00		0.00
36介護サービスの職業	53	42	11	102	54	48	1.92	1.29	4.36
37保健医療サービス	8	4	4	24	16	8	3.00	4.00	2.00
38生活衛生サービス	6	5	1	16	10	6	2.67	2.00	6.00
39飲食物調理の職業	57	24	33	78	27	51	1.37	1.13	1.55
40接客・給仕の職業	58	37	21	54	24	30	0.93	0.65	1.43
41居住施設・ビルの管理	5	5		2	1	1	0.40	0.20	
42その他のサービス	23	7	16	18	11	7	0.78	1.57	0.44
F保安の職業	8	7	1	72	55	17	9.00	7.86	17.00
G農林漁業の職業	19	14	5	37	35	2	1.95	2.50	0.40
H生産工程の職業	582	472	110	613	554	59	1.05	1.17	0.54
49生産設備(金属)	2	2		25	25		12.50	12.50	
50生産設備(金属除く)	12	12		17	17		1.42	1.42	
51生産設備(機械)	5	4	1	2	2		0.40	0.50	0.00
52金属材料製造等	68	62	6	96	91	5	1.41	1.47	0.83
54製品製造・加工処理	187	153	34	207	185	22	1.11	1.21	0.65
57機械組立の職業	183	147	36	123	106	17	0.67	0.72	0.47
60機械整備・修理の職業	17	17	0	32	30	2	1.88	1.76	
61製品検査(金属)	15	9	6	14	8	6	0.93	0.89	1.00
62製品検査(金属除く)	29	20	9	28	24	4	0.97	1.20	0.44
63機械検査の職業	39	24	15	43	43		1.10	1.79	0.00
64生産関連・生産類似	25	22	3	26	23	3	1.04	1.05	1.00
I輸送・機械運転の職業	90	75	15	105	89	16	1.17	1.19	1.07
65鉄道運転の職業	0			0					
66自動車運転の職業	61	51	10	80	65	15	1.31	1.27	1.50
67船舶・航空機運転	0			0					
68その他の輸送の職業	12	9	3	5	5		0.42	0.56	0.00
69定置・建設機械運転	17	15	2	20	19	1	1.18	1.27	0.50
J建設・採掘の職業	58	54	4	97	97		1.67	1.80	0.00
70建設躯体工事の職業	8	7	1	15	15		1.88	2.14	0.00
71建設の職業	12	10	2	28	28		2.33	2.80	0.00
72電気工事の職業	3	3		18	18		6.00	6.00	
73土木の職業	35	34	1	36	36		1.03	1.06	0.00
74採掘の職業	0			0					
K運搬・清掃等の職業	278	159	119	161	115	46	0.58	0.72	0.39
75運搬の職業	68	55	13	83	73	10	1.22	1.33	0.77
76清掃の職業	55	20	35	38	23	15	0.69	1.15	0.43
77包装の職業	5	2	3	10	5	5	2.00	2.50	1.67
78その他の運搬等の職業	150	82	68	30	14	16	0.20	0.17	0.24
分類不能の職業	117	72	45	0			0.00	0.00	0.00

須賀川所 職業別(常用計)	28.10月								
	有効求職			有効求人			有効求人倍率		
	計	一般	パート	計	一般	パート	計	一般	パート
職業計	2,038	1,500	538	1,959	1,533	426	0.96	1.02	0.79
A管理的職業	5	5		8	8		1.60	1.60	#DIV/0!
B専門的・技術的職業	176	143	33	369	324	45	2.10	2.27	1.36
07開発技術者	12	10	2	21	21		1.75	2.10	0.00
08製造技術者	20	18	2	12	12		0.60	0.67	0.00
09建築・土木技術者等	18	18		47	47		2.61	2.61	
10情報処理・通信技術者	12	12		23	23		1.92	1.92	
11その他の技術者	3	3		0			0.00	0.00	
12医師、薬剤師等	1	1		17	12	5	17.00	12.00	
13保健師、助産師等	34	19	15	93	81	12	2.74	4.26	0.80
14医療技術者	8	6	2	43	36	7	5.38	6.00	3.50
15その他の保健医療	8	8	0	10	10		1.25	1.25	
16社会福祉の専門的職業	37	27	10	87	72	15	2.35	2.67	1.50
22美術家、デザイナー等	7	6	1	2	1	1	0.29	0.17	1.00
05.06.17~21.23.24その他	16	15	1	14	9	5	0.88	0.60	5.00
C事務的職業	464	346	118	148	122	26	0.32	0.35	0.22
25一般事務員	399	293	106	82	63	19	0.21	0.22	0.18
26会計事務員	16	15	1	15	14	1	0.94	0.93	1.00
27生産関連事務員	26	20	6	34	31	3	1.31	1.55	0.50
28営業・販売関連事務員	16	15	1	9	7	2	0.56	0.47	2.00
29外勤事務員	0			1	1				
30運輸・郵便事務	1	0	1	6	5	1	6.00		1.00
31事務用機器操作の職業	6	3	3	1	1		0.17	0.33	0.00
D販売の職業	134	86	48	196	112	84	1.46	1.30	1.75
32商品販売の職業	101	57	44	143	60	83	1.42	1.05	1.89
33販売類似の職業	1	1		5	4	1	5.00	4.00	
34営業の職業	32	28	4	48	48		1.50	1.71	0.00
Eサービスの職業	214	129	85	332	204	128	1.55	1.58	1.51
35家庭生活支援サービス	2	1	1	0			0.00	0.00	0.00
36介護サービスの職業	80	56	24	172	123	49	2.15	2.20	2.04
37保健医療サービス	16	9	7	39	33	6	2.44	3.67	0.86
38生活衛生サービス	8	4	4	10	5	5	1.25	1.25	1.25
39飲食物調理の職業	49	24	25	41	23	18	0.84	0.96	0.72
40接客・給仕の職業	42	25	17	60	16	44	1.43	0.64	2.59
41居住施設・ビルの管理	2	1	1	1	1		0.50	1.00	0.00
42その他のサービス	15	9	6	9	3	6	0.60	0.33	1.00
F保安の職業	8	5	3	13	11	2	1.63	2.20	0.67
G農林漁業の職業	21	16	5	16	14	2	0.76	0.88	0.40
H生産工程の職業	418	356	62	398	328	70	0.95	0.92	1.13
49生産設備(金属)	2	2		1	1		0.50	0.50	
50生産設備(金属除く)	9	6	3	1	1		0.11	0.17	0.00
51生産設備(機械)	13	12	1	7	7		0.54	0.58	0.00
52金属材料製造等	55	50	5	96	86	10	1.75	1.72	2.00
54製品製造・加工処理	172	147	25	134	110	24	0.78	0.75	0.96
57機械組立の職業	84	70	14	72	53	19	0.86	0.76	1.36
60機械整備・修理の職業	14	14		24	20	4	1.71	1.43	
61製品検査(金属)	20	13	7	5	5		0.25	0.38	0.00
62製品検査(金属除く)	15	13	2	13	7	6	0.87	0.54	3.00
63機械検査の職業	16	13	3	11	11		0.69	0.85	0.00
64生産関連・生産類似	18	16	2	34	27	7	1.89	1.69	3.50
I輸送・機械運転の職業	85	77	8	174	164	10	2.05	2.13	1.25
65鉄道運転の職業	0			0					
66自動車運転の職業	61	55	6	141	134	7	2.31	2.44	1.17
67船舶・航空機運転	0			0					
68その他の輸送の職業	6	5	1	17	14	3	2.83	2.80	3.00
69定置・建設機械運転	18	17	1	16	16		0.89	0.94	0.00
J建設・採掘の職業	80	76	4	128	128		1.60	1.68	0.00
70建設躯体工事の職業	2	2		15	15		7.50	7.50	
71建設の職業	16	16		33	33		2.06	2.06	
72電気工事の職業	9	9		19	19		2.11	2.11	
73土木の職業	53	49	4	61	61		1.15	1.24	0.00
74採掘の職業	0			0					
K運搬・清掃等の職業	409	244	165	177	118	59	0.43	0.48	0.36
75運搬の職業	70	55	15	93	82	11	1.33	1.49	0.73
76清掃の職業	50	18	32	36	17	19	0.72	0.94	0.59
77包装の職業	6	1	5	9	1	8	1.50	1.00	1.60
78その他の運搬等の職業	283	170	113	39	18	21	0.14	0.11	0.19
分類不能の職業	24	17	7	0			0.00	0.00	0.00

相双所 職業別(常用計)	28.10月								
	有効求職			有効求人			有効求人倍率		
	計	一般	パート	計	一般	パート	計	一般	パート
職業計	1,642	1,195	447	3,304	2,522	782	2.01	2.11	1.75
A管理的職業	3	3		6	5	1	2.00	1.67	#DIV/0!
B専門的・技術的職業	126	103	23	525	416	109	4.17	4.04	4.74
07開発技術者	3	3		12	12		4.00	4.00	
08製造技術者	15	13	2	6	6		0.40	0.46	0.00
09建築・土木技術者等	17	17		131	131		7.71	7.71	
10情報処理・通信技術者	5	5		5	5		1.00	1.00	
11その他の技術者	1	1		6	6		6.00	6.00	
12医師、薬剤師等	1	1		10	9	1	10.00	9.00	
13保健師、助産師等	30	23	7	123	85	38	4.10	3.70	5.43
14医療技術者	4	4		32	26	6	8.00	6.50	
15その他の保健医療	5	4	1	15	13	2	3.00	3.25	2.00
16社会福祉の専門的職業	24	14	10	55	49	6	2.29	3.50	0.60
22美術家、デザイナー等	1	1		5	5		5.00	5.00	
05.06.17~21.23.24その他	20	17	3	125	69	56	6.25	4.06	18.67
C事務的職業	403	285	118	252	187	65	0.63	0.66	0.55
25一般事務員	376	261	115	190	141	49	0.51	0.54	0.43
26会計事務員	7	6	1	23	15	8	3.29	2.50	8.00
27生産関連事務員	8	8	0	25	22	3	3.13	2.75	
28営業・販売関連事務員	9	9		12	7	5	1.33	0.78	
29外勤事務員	1		1	1	1		1.00		0.00
30運輸・郵便事務	1	1	0	1	1		1.00	1.00	
31事務用機器操作の職業	1	0	1	0			0.00		0.00
D販売の職業	106	61	45	228	105	123	2.15	1.72	2.73
32商品販売の職業	87	45	42	180	58	122	2.07	1.29	2.90
33販売類似の職業	0			1	1				
34営業の職業	19	16	3	47	46	1	2.47	2.88	0.33
Eサービスの職業	176	95	81	539	270	269	3.06	2.84	3.32
35家庭生活支援サービス	3	2	1	0			0.00	0.00	0.00
36介護サービスの職業	54	26	28	178	126	52	3.30	4.85	1.86
37保健医療サービス	10	10	0	37	25	12	3.70	2.50	
38生活衛生サービス	8	6	2	15	12	3	1.88	2.00	1.50
39飲食物調理の職業	55	24	31	182	46	136	3.31	1.92	4.39
40接客・給仕の職業	35	18	17	103	43	60	2.94	2.39	3.53
41居住施設・ビルの管理	6	5	1	8	7	1	1.33	1.40	1.00
42その他のサービス	5	4	1	16	11	5	3.20	2.75	5.00
F保安の職業	14	10	4	118	98	20	8.43	9.80	5.00
G農林漁業の職業	16	12	4	40	25	15	2.50	2.08	3.75
H生産工程の職業	242	191	51	611	534	77	2.52	2.80	1.51
49生産設備(金属)	7	6	1	10	7	3	1.43	1.17	3.00
50生産設備(金属除く)	2	2		14	9	5	7.00	4.50	
51生産設備(機械)	8	8		10	10		1.25	1.25	
52金属材料製造等	47	44	3	133	123	10	2.83	2.80	3.33
54製品製造・加工処理	54	36	18	136	104	32	2.52	2.89	1.78
57機械組立の職業	69	55	14	183	161	22	2.65	2.93	1.57
60機械整備・修理の職業	21	18	3	79	79		3.76	4.39	0.00
61製品検査(金属)	6	3	3	8	6	2	1.33	2.00	0.67
62製品検査(金属除く)	9	4	5	14	12	2	1.56	3.00	0.40
63機械検査の職業	12	9	3	7	7		0.58	0.78	0.00
64生産関連・生産類似	7	6	1	17	16	1	2.43	2.67	1.00
I輸送・機械運転の職業	143	132	11	251	240	11	1.76	1.82	1.00
65鉄道運転の職業	0			0					
66自動車運転の職業	83	74	9	155	144	11	1.87	1.95	1.22
67船舶・航空機運転	0			0					
68その他の輸送の職業	10	9	1	9	9		0.90	1.00	0.00
69定置・建設機械運転	50	49	1	87	87		1.74	1.78	0.00
J建設・採掘の職業	197	194	3	548	545	3	2.78	2.81	1.00
70建設躯体工事の職業	3	3		57	57		19.00	19.00	
71建設の職業	12	12		83	80	3	6.92	6.67	
72電気工事の職業	15	15		80	80		5.33	5.33	
73土木の職業	166	163	3	324	324		1.95	1.99	0.00
74採掘の職業	1	1		4	4		4.00	4.00	
K運搬・清掃等の職業	207	106	101	186	97	89	0.90	0.92	0.88
75運搬の職業	42	34	8	61	44	17	1.45	1.29	2.13
76清掃の職業	74	27	47	88	43	45	1.19	1.59	0.96
77包装の職業	2	1	1	5	1	4	2.50	1.00	4.00
78その他の運搬等の職業	89	44	45	32	9	23	0.36	0.20	0.51
分類不能の職業	9	3	6	0			0.00	0.00	0.00



二本松所 職業別(常用計)	28.10月								
	有効求職			有効求人			有効求人倍率		
	計	一般	パート	計	一般	パート	計	一般	パート
職業計	1,264	899	365	1,874	1,435	439	1.48	1.60	1.20
A管理的職業	2	2		13	13		6.50	6.50	#DIV/0!
B専門的・技術的職業	120	88	32	252	196	56	2.10	2.23	1.75
07開発技術者	1	1		3	3		3.00	3.00	
08製造技術者	32	28	4	3	3		0.09	0.11	0.00
09建築・土木技術者等	9	9		29	29		3.22	3.22	
10情報処理・通信技術者	6	5	1	8	8		1.33	1.60	0.00
11その他の技術者	0	0		3	2	1			
12医師、薬剤師等	2	2		4	3	1	2.00	1.50	
13保健師、助産師等	18	8	10	103	72	31	5.72	9.00	3.10
14医療技術者	8	6	2	21	15	6	2.63	2.50	3.00
15その他の保健医療	5	4	1	8	7	1	1.60	1.75	1.00
16社会福祉の専門的職業	25	17	8	64	49	15	2.56	2.88	1.88
22美術家、デザイナー等	4	4		0			0.00	0.00	
05.06.17～21.23.24その他	10	4	6	6	5	1	0.60	1.25	0.17
C事務的職業	287	218	69	115	93	22	0.40	0.43	0.32
25一般事務員	254	191	63	73	58	15	0.29	0.30	0.24
26会計事務員	11	9	2	5	5		0.45	0.56	0.00
27生産関連事務員	10	8	2	11	6	5	1.10	0.75	2.50
28営業・販売関連事務員	8	7	1	21	19	2	2.63	2.71	2.00
29外勤事務員	1	1		2	2		2.00	2.00	
30運輸・郵便事務	0	0	0	3	3				
31事務用機器操作の職業	3	2	1	0			0.00	0.00	0.00
D販売の職業	75	57	18	152	82	70	2.03	1.44	3.89
32商品販売の職業	48	31	17	94	33	61	1.96	1.06	3.59
33販売類似の職業	3	2	1	0			0.00	0.00	0.00
34営業の職業	24	24		58	49	9	2.42	2.04	
Eサービスの職業	150	84	66	311	181	130	2.07	2.15	1.97
35家庭生活支援サービス	0			0					
36介護サービスの職業	36	27	9	161	129	32	4.47	4.78	3.56
37保健医療サービス	6	3	3	8	5	3	1.33	1.67	1.00
38生活衛生サービス	8	4	4	5	1	4	0.63	0.25	1.00
39飲食物調理の職業	53	27	26	51	24	27	0.96	0.89	1.04
40接客・給仕の職業	34	19	15	71	16	55	2.09	0.84	3.67
41居住施設・ビルの管理	3	2	1	0			0.00	0.00	0.00
42その他のサービス	10	2	8	15	6	9	1.50	3.00	1.13
F保安の職業	6	4	2	22	22		3.67	5.50	0.00
G農林漁業の職業	6	4	2	17	12	5	2.83	3.00	2.50
H生産工程の職業	210	172	38	409	329	80	1.95	1.91	2.11
49生産設備(金属)	5	5		0			0.00	0.00	
50生産設備(金属除く)	4	3	1	18	13	5	4.50	4.33	5.00
51生産設備(機械)	1	1		23	23		23.00	23.00	
52金属材料製造等	27	27		60	57	3	2.22	2.11	
54製品製造・加工処理	58	43	15	152	96	56	2.62	2.23	3.73
57機械組立の職業	63	48	15	89	86	3	1.41	1.79	0.20
60機械整備・修理の職業	10	9	1	14	13	1	1.40	1.44	1.00
61製品検査(金属)	5	3	2	8	5	3	1.60	1.67	1.50
62製品検査(金属除く)	6	6	0	9	6	3	1.50	1.00	
63機械検査の職業	13	11	2	3	3		0.23	0.27	0.00
64生産関連・生産類似	18	16	2	33	27	6	1.83	1.69	3.00
I輸送・機械運転の職業	59	55	4	191	178	13	3.24	3.24	3.25
65鉄道運転の職業	0			0					
66自動車運転の職業	33	29	4	154	144	10	4.67	4.97	2.50
67船舶・航空機運転	0	0		0					
68その他の輸送の職業	9	9		7	5	2	0.78	0.56	
69定置・建設機械運転	17	17	0	30	29	1	1.76	1.71	
J建設・採掘の職業	66	65	1	261	261		3.95	4.02	0.00
70建設躯体工事の職業	2	2		26	26		13.00	13.00	
71建設の職業	8	8		25	25		3.13	3.13	
72電気工事の職業	7	7		21	21		3.00	3.00	
73土木の職業	49	48	1	188	188		3.84	3.92	0.00
74採掘の職業	0			1	1				
K運搬・清掃等の職業	202	104	98	131	68	63	0.65	0.65	0.64
75運搬の職業	71	44	27	83	52	31	1.17	1.18	1.15
76清掃の職業	27	16	11	16	2	14	0.59	0.13	1.27
77包装の職業	3	1	2	1		1	0.33	0.00	0.50
78その他の運搬等の職業	101	43	58	31	14	17	0.31	0.33	0.29
分類不能の職業	81	46	35	0			0.00	0.00	0.00