



平成28年 7月 1日公表

平成28年5月分

## 公共職業安定所業務取扱月報

福島労働局職業安定部

## 目 次

- 1. 概況
- 2. グラフでみる労働市場
- 3. 新規求人・新規求職の対前年同月増減率の推移
- 4. 雇用保険 受給資格決定件数・受給者実人員の推移
- 5. 一般職業紹介状況
- 6. 雇用保険業務概況
- 7. 職業別有効求職・有効求人バランスシート

本月報から抜粋して利用する場合には「公共職業安定所業務取扱月報から抜粋(または作成)」とご記入願います。

また、本月報に対するお問い合わせは福島労働局職業安定部(職業安定課地方労働市場情報官:電話024-529-5338)まで願います。

# 1. 概況 (学卒を除きパートを含む)

5月の新規求人数は、前年同月比で▲1.1%減少となった。

新規求職申込件数は、前年同月比で3.2%増加となった。

新規求人倍率(季節調整値)は、1.86倍と前月を▲0.21ポイント下回り、前年同月(原数値)は▲0.07ポイント下回った。

また、有効求人倍率(季節調整値)は1.47倍と前月を0.02ポイント上回り、前年同月(原数値)は▲0.01ポイント下回った。

## ■ 求人

新規求人数は13,589人で前年同月比▲1.1%(▲158人)の減少となった。

《対前年同月増減数順》

増加した主な産業と対前年同月増加率・増加数		減少した主な産業と対前年同月減少率・減少数	
卸売、小売業	22.3%	398	建設業 ▲7.8% ▲158
生活関連サービス業、娯楽業	8.1%	43	製造業 ▲9.2% ▲154
宿泊業、飲食サービス業	4.5%	32	公務・その他 ▲33.4% ▲136
情報通信業	18.9%	32	医療、福祉 ▲3.4% ▲79

(規模別)

規模	前年同月比	規模	前年同月比
29人以下	▲1.5%	300人～499人	▲26.3%
30人～99人	▲2.3%	500人～999人	▲45.9%
100～299人	14.0%	1,000人以上	164.7%

新規求人のうち、一般は9,738人で前年同月▲0.8%(▲83人)の減少となり

パートタイムは3,851人で前年同月比▲1.9%(▲75人)の減少となった。

月間有効求人数は40,034人で前年同月比▲2.2%(▲913人)の減少となった。

## ■ 求職

新規求職申込件数は、8,185件で前年同月比3.2%(251件)の増加となった。

このうち45歳以上の者の割合は、39.9%(前年同月差▲1.4ポイント低下)、雇用保険の一般受給資格決定者の割合は、29.0%(同0.7ポイント上昇)となった。

月間有効求職者数は31,115人で前年同月比▲1.3%(▲402人)減少となった。

このうち、45歳以上の者の割合は、44.8%(前年同月1.6ポイント上昇)、雇用保険の受給者実人員の割合は、20.3%(同0.4ポイント上昇)を占めている。

## ■ 就職

就職件数は3,176件で前年同月比▲2.9%(▲96件)減少となった。

このうち、45歳以上の者の割合は、36.7%(前年同月差0.3ポイント上昇)となった。

## ■ 求人倍率

(原数値)

項目	当月	前月	前年同月	対前月差 (ポイント)	対前年同月差 (ポイント)
新規求人倍率(倍)	1.66	1.60	1.73	0.06	▲0.07
有効求人倍率(倍)	1.29	1.31	1.30	▲0.02	▲0.01

(季節調整値)

項目	当月	前月	前年同月	対前月差 (ポイント)	対前年同月差 (ポイント)
新規求人倍率(倍)	1.86	2.07	1.87	▲0.21	▲0.01
有効求人倍率(倍)	1.47	1.45	1.46	0.02	0.01

※求人倍率(季節調整値):平成27年12月以前は遡及改訂数値。

## 主要項目別推移

(各年5月分)

項目	24年5月	25年5月	26年5月	27年5月	28年5月	24年度比
新規求人数(人)	13,901	15,105	15,413	13,747	13,589	▲2.2%
月間有効求人数(人)	36,075	39,884	42,918	40,947	40,034	11.0%
新規求職申込件数(件)	10,010	9,509	8,910	7,934	8,185	▲18.2%
月間有効求職者数(人)	43,879	36,622	33,669	31,517	31,115	▲29.1%
就職件数(件)	4,306	4,048	3,825	3,272	3,176	▲26.2%

## 2. グラフでみる労働市場 (学卒を除きパートを含む)

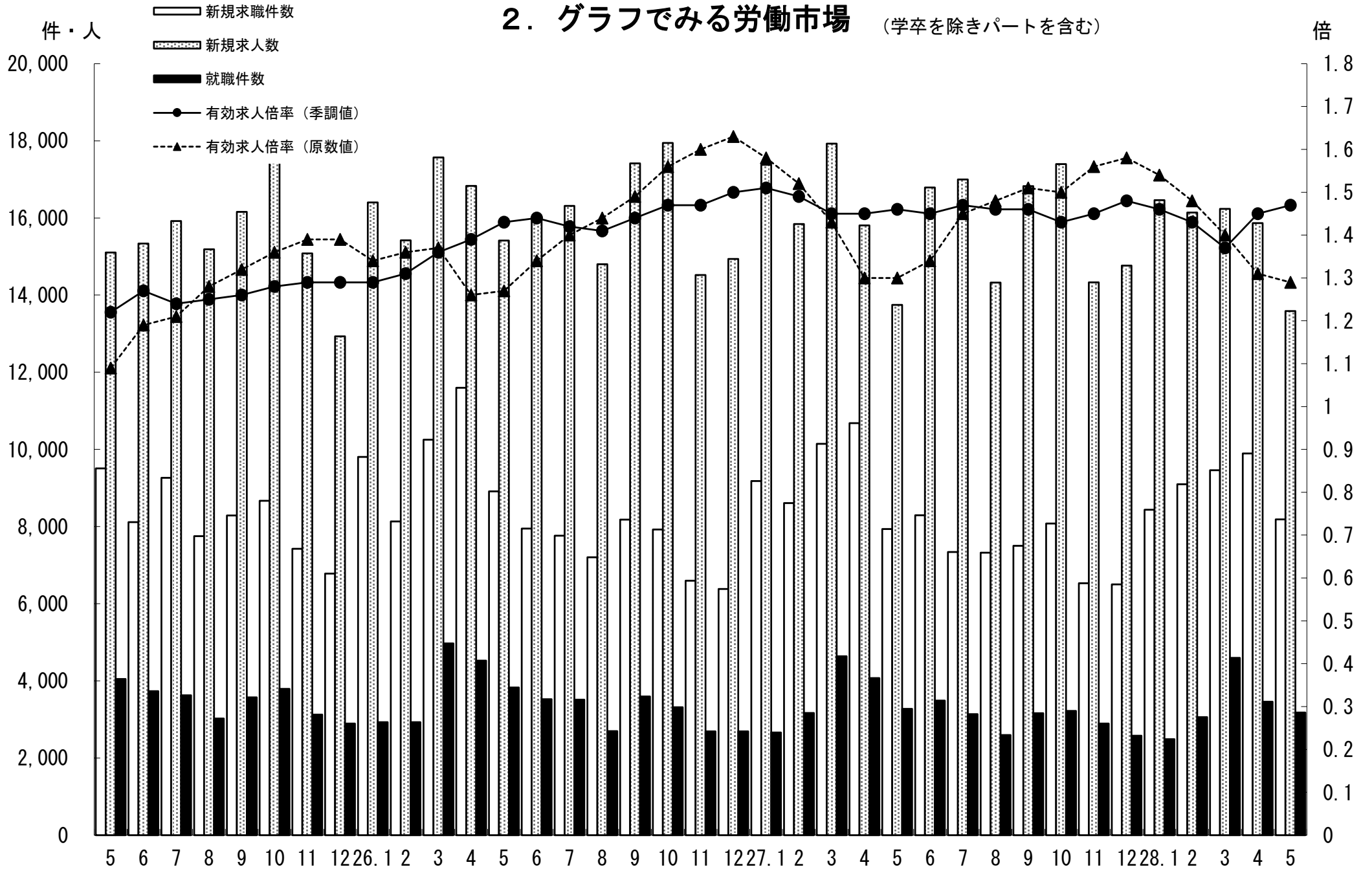

### 3. 新規求人・新規求職の対前年同月増減率の推移 (学卒を除きパートを含む)

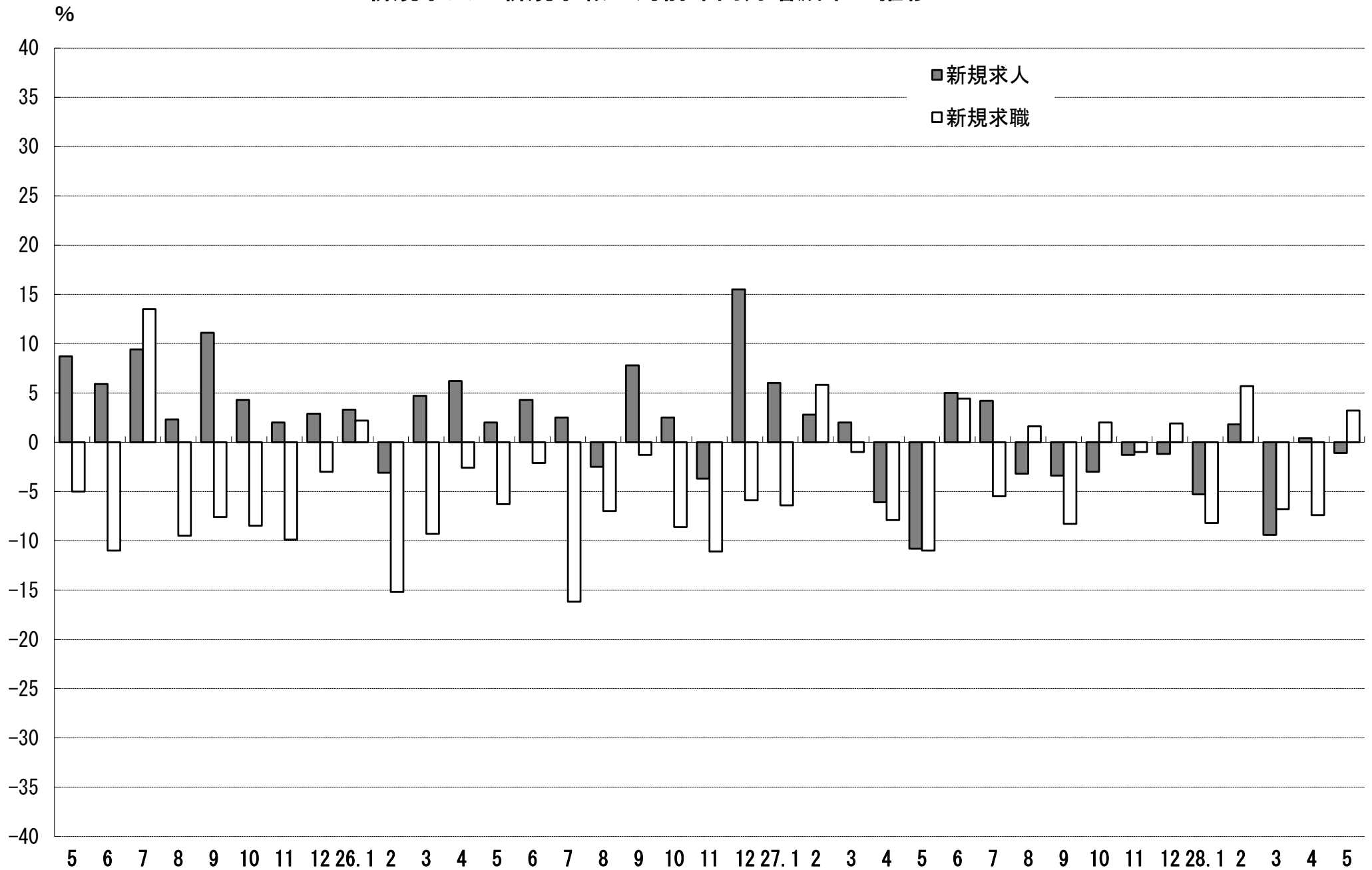

#### 4. 雇用保険 受給資格決定件数・受給者実人員の推移

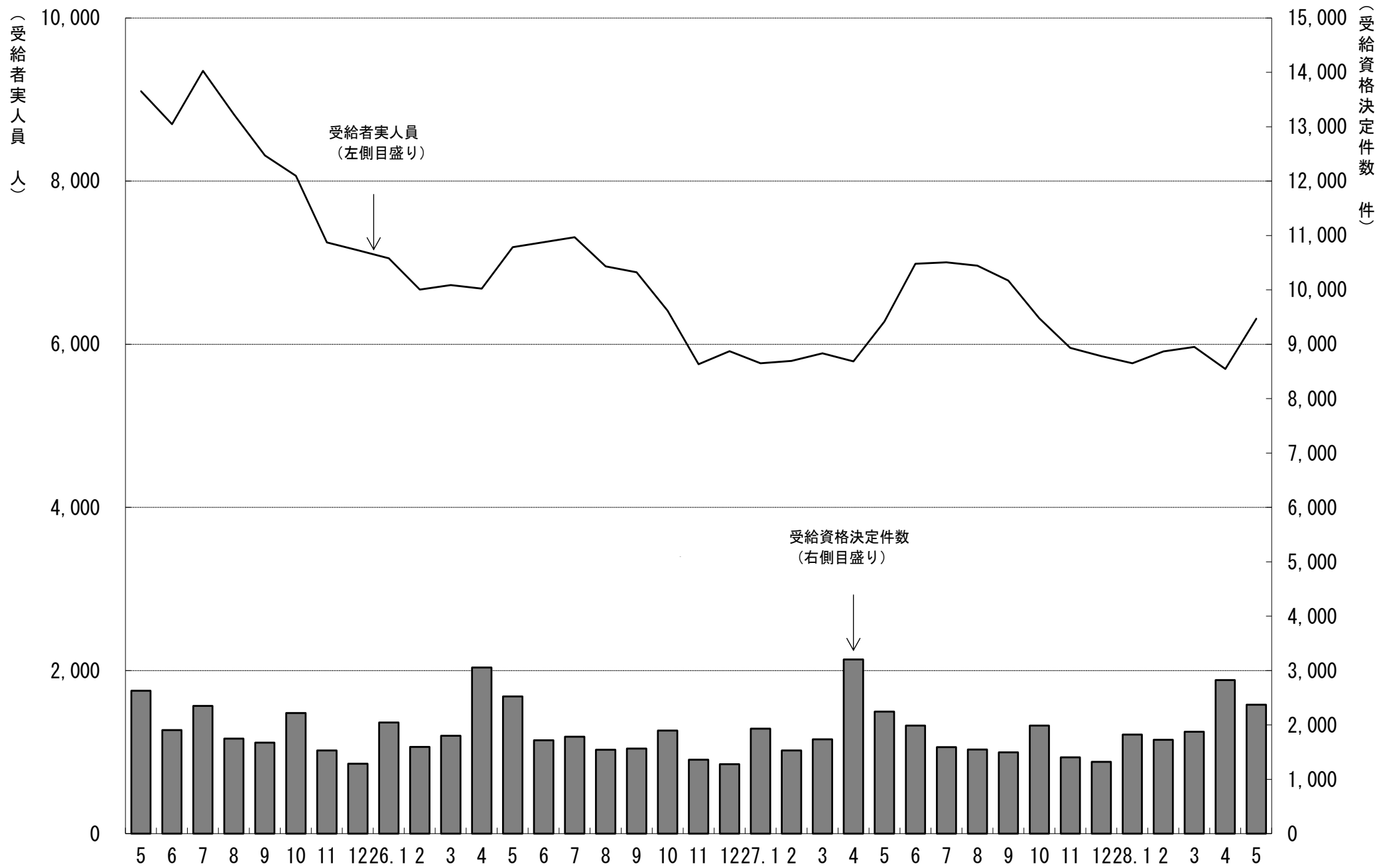

# 5. 一般職業紹介状況

(学卒を除きパートを含む)

平成28年5月分

項目別	安定所別	前年同月 (27年5月)	前月 (28年4月)	本月 (28年5月)	県北計						県中・県南			中通り計	会津計 会津若松	浜通り計	
					福島	二本松		郡山	白河	須賀川			平			相双	
求	新規求職申込件数(件)	7,934	9,893	8,185	1,645	355	2,000	1,906	576	549	3,031	5,031	1,087	1,535	532	2,067	
	うち 常用	7,875	9,802	8,130	1,638	355	1,993	1,899	575	548	3,022	5,015	1,054	1,530	531	2,061	
	うち 中高年齢者	3,054	4,459	3,264	613	143	756	708	221	238	1,167	1,923	477	603	261	864	
	雇用保険受給資格決定件数	2,244	2,824	2,373	566	107	673	488	142	175	805	1,478	285	459	151	610	
職	月間有効求職者数(人)	31,517	31,916	31,115	6,566	1,346	7,912	7,199	2,249	2,146	11,594	19,506	4,195	5,629	1,785	7,414	
	うち 常用	31,383	31,758	30,983	6,536	1,345	7,881	7,168	2,245	2,140	11,553	19,434	4,154	5,617	1,778	7,395	
	うち 中高年齢者	13,627	14,384	13,946	2,767	627	3,394	3,055	1,028	1,005	5,088	8,482	2,031	2,526	907	3,433	
	雇用保険受給者実人員	6,278	5,698	6,313	1,426	265	1,691	1,266	439	512	2,217	3,908	917	1,123	365	1,488	
求 人	新規求人数(人)	13,747	15,866	13,589	2,302	449	2,751	3,234	1,172	740	5,146	7,897	1,557	2,927	1,208	4,135	
	うち 常用	12,143	14,347	11,855	2,056	404	2,460	2,928	714	634	4,276	6,736	1,436	2,582	1,101	3,683	
	月間有効求人数	40,947	41,891	40,034	7,035	1,555	8,590	10,136	2,620	2,145	14,901	23,491	4,649	8,590	3,304	11,894	
	うち 常用	37,227	37,851	36,112	6,348	1,402	7,750	9,319	1,951	1,937	13,207	20,957	4,385	7,710	3,060	10,770	
就 職	就職件数(件)	3,272	3,459	3,176	613	158	771	640	232	211	1,083	1,854	490	564	268	832	
	うち 常用	2,999	3,134	2,910	549	141	690	594	218	201	1,013	1,703	450	509	248	757	
	うち 中高年齢者	1,191	1,336	1,166	227	61	288	223	86	75	384	672	171	214	109	323	
	うち (保)受給者	701	622	740	173	40	213	149	59	42	250	463	110	109	58	167	
	うち他県への就職件数	304	291	308	62	8	70	76	29	12	117	187	38	49	34	83	
充 足	充足数(人)	3,205	3,429	3,068	654	155	809	638	203	177	1,018	1,827	448	521	272	793	
	うち 常用	2,942	3,102	2,823	591	141	732	596	187	173	956	1,688	416	467	252	719	
	うち他県からの充足数	256	262	219	48	7	55	46	11	5	62	117	16	42	44	86	
比 率	新規求人倍率(倍)	1.87	2.07	1.86	1.40	1.26	1.38	1.70	2.03	1.35	1.70	1.57	1.43	1.91	2.27	2.00	
	有効求人倍率(倍)	1.46	1.45	1.47	1.07	1.16	1.09	1.41	1.16	1.00	1.29	1.20	1.11	1.53	1.85	1.60	
	就職率(%)	41.2	35.0	38.8	37.3	44.5	38.6	33.6	40.3	38.4	35.7	36.9	45.1	36.7	50.4	40.3	
	うち中高年齢者の就職率	39.0	30.0	35.7	37.0	42.7	38.1	31.5	38.9	31.5	32.9	34.9	35.8	35.5	41.8	37.4	
	充足率(%)	23.3	21.6	22.6	28.4	34.5	29.4	19.7	17.3	23.9	19.8	23.1	28.8	17.8	22.5	19.2	

※県の有効求人倍率及び新規求人倍率は季節調整値、公共職業安定所の有効求人倍率及び新規求人倍率は原数値。

※就職率は新規求職者数ベース、充足率は新規求人数ベース

※雇用保険受給資格決定件数及び雇用保険受給者実人員の本月、前月、前年同月の合計欄には、運輸支局取扱分を含む。

## 6. 雇 用 保 険 業 務 概 況

平成 28 年 5 月 分

安定所別		25年度計	26年度計	27年度計	前年同月 (27年 5月)	前 月 (28年 4月)	本 月 (28年 5月)	福 島	平	会津若松	郡	山 白	河 須 賀 川	二 本 松	相	双 運 輸 支 局
項目別																
適 用	新規適用事業所数	1,798	1,626	1,756	141	216	167	30	29	23	44	11	8	7	15	0
	廃止事業所数	1,094	1,059	1,014	75	114	101	20	19	16	15	4	8	7	12	0
	月末事業所数	32,633	32,983	33,662	33,420	34,112	34,185	6,389	6,396	5,279	7,184	2,272	2,089	1,486	3,090	0
	資格取得者数	114,789	118,161	116,049	12,565	17,960	13,294	3,027	1,911	1,657	3,760	892	580	515	952	0
	資格喪失者数	100,845	103,534	107,100	8,486	16,969	8,462	1,637	1,475	849	2,304	725	630	282	560	0
	月末被保険者数	532,134	545,114	559,485	556,146	559,102	564,167	114,781	93,409	71,374	152,844	39,911	31,976	23,880	35,992	0
	離職票交付枚数	59,179	58,159	60,623	4,547	10,666	4,467	868	798	555	1,206	313	279	150	298	0
	うち 高 齢	2,122	2,649	3,077	196	862	283	63	44	34	61	23	29	6	23	0
	うち 特 例	1,628	1,648	1,538	31	82	31	0	0	28	2	0	0	1	0	0
	うち 短 時 間	0	0	0	0	0	0	0	0	0	0	0	0	0	0	0
給 付 例	受給資格決定件数	24,533	21,925	22,213	2,244	2,824	2,373	566	459	285	488	142	175	107	151	0
	初回受給者数	20,653	17,910	17,785	2,342	1,520	2,215	526	396	297	483	140	167	91	115	0
	受給者実人員	7,935	6,484	6,298	6,278	5,698	6,313	1,426	1,123	917	1,266	439	512	265	365	0
	給付延日数	2,379,667	1,946,227	1,912,165	144,855	136,957	154,070	35,143	25,982	22,211	32,994	10,797	12,554	5,856	8,533	0
	支給終了者数	15,136	13,475	12,819	793	878	943	252	159	127	213	61	57	33	41	0
	支給金額(千円)	11,155,166	9,030,386	8,919,915	671,610	641,345	722,654	166,167	124,362	100,893	154,706	49,578	58,709	27,521	40,717	0
	給付制限件数	10,784	10,377	10,394	1,029	910	1,129	214	225	140	261	88	79	45	77	0
	特 受給資格決定件数	1,673	1,654	1,530	49	74	49	5	0	25	4	1	3	11	0	0
	受給者数	1,710	1,640	1,538	94	67	67	3	0	38	3	4	3	16	0	0
	支給金額(千円)	306,566	296,548	274,198	17,206	13,068	12,127	553	0	7,043	638	668	487	2,737	0	0
給付制限件数	3	0	3	0	0	0	0	0	0	0	0	0	0	0	0	

※ 支給金額は千円未満四捨五入のため、県計とは一致しないことがある。

※ 年度計の適用事業所数、被保険者数は各年度3月末日現在の数



福島労働局 職業別(常用計)	28. 5月								
	有効求職			有効求人			有効求人倍率		
	計	一般	パート	計	一般	パート	計	一般	パート
職業計	30,983	22,219	8,764	36,112	25,367	10,745	1.17	1.14	1.23
A管理的職業	101	91	10	139	138	1	1.38	1.52	0.10
B専門的・技術的職業	3484	2,609	875	6,200	4,885	1,315	1.78	1.87	1.50
07開発技術者	133	127	6	334	334		2.51	2.63	0.00
08製造技術者	386	338	48	139	136	3	0.36	0.40	0.06
09建築・土木技術者等	227	212	15	836	830	6	3.68	3.92	0.40
10情報処理・通信技術者	211	200	11	283	275	8	1.34	1.38	0.73
11その他の技術者	40	36	4	47	44	3	1.18	1.22	0.75
12医師、薬剤師等	32	9	23	495	278	217	15.47	30.89	9.43
13保健師、助産師等	667	389	278	1,496	1,078	418	2.24	2.77	1.50
14医療技術者	176	126	50	467	344	123	2.65	2.73	2.46
15その他の保健医療	180	145	35	228	171	57	1.27	1.18	1.63
16社会福祉の専門的職業	672	422	250	1,110	863	247	1.65	2.05	0.99
22美術家、デザイナー等	180	157	23	114	82	32	0.63	0.52	1.39
05.06.17～21.23.24その他	580	448	132	651	450	201	1.12	1.00	1.52
C事務的職業	8736	6,383	2,353	3,160	2,188	972	0.36	0.34	0.41
25一般事務員	7767	5,611	2,156	2,124	1,400	724	0.27	0.25	0.34
26会計事務員	274	220	54	275	210	65	1.00	0.95	1.20
27生産関連事務員	246	195	51	385	288	97	1.57	1.48	1.90
28営業・販売関連事務員	307	260	47	255	207	48	0.83	0.80	1.02
29外勤事務員	13	7	6	23	10	13	1.77	1.43	2.17
30運輸・郵便事務	18	17	1	72	61	11	4.00	3.59	11.00
31事務用機器操作の職業	111	73	38	26	12	14	0.23	0.16	0.37
D販売の職業	2338	1,668	670	4,210	2,509	1,701	1.80	1.50	2.54
32商品販売の職業	1589	974	615	2,893	1,243	1,650	1.82	1.28	2.68
33販売類似の職業	54	36	18	60	48	12	1.11	1.33	0.67
34営業の職業	695	658	37	1,257	1,218	39	1.81	1.85	1.05
Eサービスの職業	3361	2,032	1,329	7,940	4,130	3,810	2.36	2.03	2.87
35家庭生活支援サービス	15	8	7	19	1	18	1.27	0.13	2.57
36介護サービスの職業	1065	719	346	2,807	1,867	940	2.64	2.60	2.72
37保健医療サービス	201	133	68	378	275	103	1.88	2.07	1.51
38生活衛生サービス	160	106	54	490	308	182	3.06	2.91	3.37
39飲食物調理の職業	877	413	464	1,710	688	1,022	1.95	1.67	2.20
40接客・給仕の職業	666	417	249	2,060	755	1,305	3.09	1.81	5.24
41居住施設・ビルの管理	87	68	19	80	41	39	0.92	0.60	2.05
42その他のサービス	290	168	122	396	195	201	1.37	1.16	1.65
F保安の職業	230	182	48	1,325	993	332	5.76	5.46	6.92
G農林漁業の職業	313	220	93	395	261	134	1.26	1.19	1.44
H生産工程の職業	4510	3,605	905	4,520	3,780	740	1.00	1.05	0.82
49生産設備(金属)	50	47	3	39	39		0.78	0.83	0.00
50生産設備(金属除く)	77	65	12	49	42	7	0.64	0.65	0.58
51生産設備(機械)	110	97	13	59	58	1	0.54	0.60	0.08
52金属材料製造等	547	514	33	923	883	40	1.69	1.72	1.21
54製品製造・加工処理	1290	951	339	1,684	1,230	454	1.31	1.29	1.34
57機械組立の職業	1505	1,197	308	608	499	109	0.40	0.42	0.35
60機械整備・修理の職業	280	255	25	477	464	13	1.70	1.82	0.52
61製品検査(金属)	95	67	28	57	44	13	0.60	0.66	0.46
62製品検査(金属除く)	129	91	38	233	187	46	1.81	2.05	1.21
63機械検査の職業	201	129	72	155	114	41	0.77	0.88	0.57
64生産関連・生産類似	226	192	34	236	220	16	1.04	1.15	0.47
I輸送・機械運転の職業	1311	1,137	174	2,091	1,866	225	1.59	1.64	1.29
65鉄道運転の職業	0			0					
66自動車運転の職業	880	751	129	1,690	1,480	210	1.92	1.97	1.63
67船舶・航空機運転	0	0		0					
68その他の輸送の職業	136	114	22	54	46	8	0.40	0.40	0.36
69定置・建設機械運転	295	272	23	347	340	7	1.18	1.25	0.30
J建設・採掘の職業	1578	1,507	71	3,409	3,380	29	2.16	2.24	0.41
70建設躯体工事の職業	61	59	2	571	571		9.36	9.68	0.00
71建設の職業	204	180	24	567	556	11	2.78	3.09	0.46
72電気工事の職業	162	152	10	421	419	2	2.60	2.76	0.20
73土木の職業	1147	1,113	34	1,845	1,829	16	1.61	1.64	0.47
74採掘の職業	4	3	1	5	5		1.25	1.67	0.00
K運搬・清掃等の職業	4271	2,312	1,959	2,723	1,237	1,486	0.64	0.54	0.76
75運搬の職業	931	739	192	1,014	709	305	1.09	0.96	1.59
76清掃の職業	820	309	511	1,129	304	825	1.38	0.98	1.61
77包装の職業	57	23	34	81	33	48	1.42	1.43	1.41
78その他の運搬等の職業	2463	1,241	1,222	499	191	308	0.20	0.15	0.25
分類不能の職業	750	473	277	0			0.00	0.00	0.00

福島所 職業別(常用計)	28.5月								
	有効求職			有効求人			有効求人倍率		
	計	一般	パート	計	一般	パート	計	一般	パート
職業計	6,536	4,776	1,760	6,348	4,257	2,091	0.97	0.89	1.19
A管理的職業	30	25	5	11	11	0	0.37	0.44	0.00
B専門的・技術的職業	752	553	199	1,023	808	215	1.36	1.46	1.08
07開発技術者	18	18	0	28	28	0	1.56	1.56	
08製造技術者	75	72	3	19	19	0	0.25	0.26	0.00
09建築・土木技術者等	48	44	4	137	137	0	2.85	3.11	0.00
10情報処理・通信技術者	61	61	0	19	19	0	0.31	0.31	
11その他の技術者	6	6	0	8	8	0	1.33	1.33	
12医師、薬剤師等	4	0	4	13	8	5	3.25		1.25
13保健師、助産師等	127	64	63	331	233	98	2.61	3.64	1.56
14医療技術者	39	26	13	75	53	22	1.92	2.04	1.69
15その他の保健医療	45	33	12	25	17	8	0.56	0.52	0.67
16社会福祉の専門的職業	155	97	58	183	139	44	1.18	1.43	0.76
22美術家、デザイナー等	29	27	2	17	15	2	0.59	0.56	1.00
05.06.17～21.23.24その他	145	105	40	168	132	36	1.16	1.26	0.90
C事務的職業	2152	1,598	554	681	435	246	0.32	0.27	0.44
25一般事務員	1969	1,449	520	498	314	184	0.25	0.22	0.35
26会計事務員	57	48	9	81	41	40	1.42	0.85	4.44
27生産関連事務員	37	31	6	38	24	14	1.03	0.77	2.33
28営業・販売関連事務員	49	42	7	47	40	7	0.96	0.95	1.00
29外勤事務員	4	3	1	1	1	0	0.25	0.33	0.00
30運輸・郵便事務	4	4	0	14	13	1	3.50	3.25	
31事務用機器操作の職業	32	21	11	2	2	0	0.06	0.10	0.00
D販売の職業	486	346	140	824	468	356	1.70	1.35	2.54
32商品販売の職業	328	203	125	579	236	343	1.77	1.16	2.74
33販売類似的職業	14	6	8	16	9	7	1.14	1.50	0.88
34営業の職業	144	137	7	229	223	6	1.59	1.63	0.86
Eサービスの職業	714	451	263	1,607	831	776	2.25	1.84	2.95
35家庭生活支援サービス	1	0	1	5	0	5	5.00		5.00
36介護サービスの職業	252	186	66	534	374	160	2.12	2.01	2.42
37保健医療サービス	49	33	16	82	54	28	1.67	1.64	1.75
38生活衛生サービス	31	21	10	64	30	34	2.06	1.43	3.40
39飲食物調理の職業	185	87	98	398	210	188	2.15	2.41	1.92
40接客・給仕の職業	110	73	37	429	124	305	3.90	1.70	8.24
41居住施設・ビルの管理	22	15	7	13	4	9	0.59	0.27	1.29
42その他のサービス	64	36	28	82	35	47	1.28	0.97	1.68
F保安の職業	58	43	15	271	223	48	4.67	5.19	3.20
G農林漁業の職業	57	44	13	69	45	24	1.21	1.02	1.85
H生産工程の職業	833	693	140	577	494	83	0.69	0.71	0.59
49生産設備(金属)	16	14	2	11	11	0	0.69	0.79	0.00
50生産設備(金属除く)	21	18	3	4	4	0	0.19	0.22	0.00
51生産設備(機械)	37	36	1	10	10	0	0.27	0.28	0.00
52金属材料製造等	89	83	6	88	88	0	0.99	1.06	0.00
54製品製造・加工処理	235	177	58	279	206	73	1.19	1.16	1.26
57機械組立の職業	265	223	42	48	41	7	0.18	0.18	0.17
60機械整備・修理の職業	54	51	3	66	66	0	1.22	1.29	0.00
61製品検査(金属)	10	8	2	3	3	0	0.30	0.38	0.00
62製品検査(金属除く)	31	23	8	11	9	2	0.35	0.39	0.25
63機械検査の職業	30	22	8	15	14	1	0.50	0.64	0.13
64生産関連・生産類似	45	38	7	42	42	0	0.93	1.11	0.00
I輸送・機械運転の職業	258	215	43	362	327	35	1.40	1.52	0.81
65鉄道運転の職業	0	0	0	0	0	0			
66自動車運転の職業	173	139	34	327	295	32	1.89	2.12	0.94
67船舶・航空機運転	0	0	0	0	0	0			
68その他の輸送の職業	31	28	3	2	2	0	0.06	0.07	0.00
69定置・建設機械運転	54	48	6	33	30	3	0.61	0.63	0.50
J建設・採掘の職業	261	253	8	458	457	1	1.75	1.81	0.13
70建設躯体工事の職業	13	13	0	76	76	0	5.85	5.85	
71建設の職業	38	36	2	60	59	1	1.58	1.64	0.50
72電気工事の職業	37	34	3	67	67	0	1.81	1.97	0.00
73土木の職業	173	170	3	255	255	0	1.47	1.50	0.00
74採掘の職業	0	0	0	0	0	0			
K運搬・清掃等の職業	734	419	315	465	158	307	0.63	0.38	0.97
75運搬の職業	162	135	27	160	96	64	0.99	0.71	2.37
76清掃の職業	142	68	74	220	43	177	1.55	0.63	2.39
77包装の職業	10	3	7	17	4	13	1.70	1.33	1.86
78その他の運搬等の職業	420	213	207	68	15	53	0.16	0.07	0.26
分類不能の職業	201	136	65	0	0	0	0.00	0.00	0.00

平所 職業別(常用計)	28. 5月								
	有効求職			有効求人			有効求人倍率		
	計	一般	パート	計	一般	パート	計	一般	パート
職業計	5,617	3,905	1,712	7,710	5,473	2,237	1.37	1.40	1.31
A管理的職業	11	9	2	17	17		1.55	1.89	0.00
B専門的・技術的職業	656	483	173	1,293	1,025	268	1.97	2.12	1.55
07開発技術者	35	33	2	77	77		2.20	2.33	0.00
08製造技術者	73	61	12	21	21		0.29	0.34	0.00
09建築・土木技術者等	45	43	2	148	147	1	3.29	3.42	0.50
10情報処理・通信技術者	34	29	5	99	95	4	2.91	3.28	0.80
11その他の技術者	18	16	2	7	6	1	0.39	0.38	0.50
12医師、薬剤師等	7	3	4	60	39	21	8.57	13.00	5.25
13保健師、助産師等	152	84	68	338	236	102	2.22	2.81	1.50
14医療技術者	18	10	8	131	92	39	7.28	9.20	4.88
15その他の保健医療	35	28	7	56	48	8	1.60	1.71	1.14
16社会福祉の専門的職業	119	81	38	190	153	37	1.60	1.89	0.97
22美術家、デザイナー等	27	22	5	22	15	7	0.81	0.68	1.40
05.06.17～21.23.24その他	93	73	20	144	96	48	1.55	1.32	2.40
C事務的職業	1,529	1,079	450	696	501	195	0.46	0.46	0.43
25一般事務員	1,357	936	421	418	271	147	0.31	0.29	0.35
26会計事務員	46	39	7	46	37	9	1.00	0.95	1.29
27生産関連事務員	37	31	6	142	123	19	3.84	3.97	3.17
28営業・販売関連事務員	60	51	9	60	51	9	1.00	1.00	1.00
29外勤事務員	3	2	1	6	3	3	2.00	1.50	3.00
30運輸・郵便事務	3	3	0	18	14	4	6.00	4.67	
31事務用機器操作の職業	23	17	6	6	2	4	0.26	0.12	0.67
D販売の職業	384	265	119	859	519	340	2.24	1.96	2.86
32商品販売の職業	265	158	107	542	211	331	2.05	1.34	3.09
33販売類似的職業	12	9	3	11	8	3	0.92	0.89	1.00
34営業の職業	107	98	9	306	300	6	2.86	3.06	0.67
Eサービスの職業	641	342	299	1,684	824	860	2.63	2.41	2.88
35家庭生活支援サービス	0		0	1		1			
36介護サービスの職業	198	109	89	698	402	296	3.53	3.69	3.33
37保健医療サービス	52	35	17	114	88	26	2.19	2.51	1.53
38生活衛生サービス	37	24	13	141	83	58	3.81	3.46	4.46
39飲食物調理の職業	165	66	99	320	104	216	1.94	1.58	2.18
40接客・給仕の職業	128	70	58	327	107	220	2.55	1.53	3.79
41居住施設・ビルの管理	9	7	2	18	11	7	2.00	1.57	3.50
42その他のサービス	52	31	21	65	29	36	1.25	0.94	1.71
F保安の職業	47	40	7	201	160	41	4.28	4.00	5.86
G農林漁業の職業	56	34	22	49	36	13	0.88	1.06	0.59
H生産工程の職業	716	558	158	1,061	909	152	1.48	1.63	0.96
49生産設備(金属)	7	7		5	5		0.71	0.71	
50生産設備(金属除く)	24	22	2	7	7		0.29	0.32	0.00
51生産設備(機械)	11	10	1	8	7	1	0.73	0.70	1.00
52金属材料製造等	109	100	9	231	221	10	2.12	2.21	1.11
54製品製造・加工処理	232	178	54	383	288	95	1.65	1.62	1.76
57機械組立の職業	190	148	42	124	112	12	0.65	0.76	0.29
60機械整備・修理の職業	39	33	6	100	95	5	2.56	2.88	0.83
61製品検査(金属)	13	7	6	8	8		0.62	1.14	0.00
62製品検査(金属除く)	16	9	7	78	66	12	4.88	7.33	1.71
63機械検査の職業	35	13	22	66	50	16	1.89	3.85	0.73
64生産関連・生産類似	40	31	9	51	50	1	1.28	1.61	0.11
I輸送・機械運転の職業	281	236	45	445	384	61	1.58	1.63	1.36
65鉄道運転の職業	0			0					
66自動車運転の職業	186	156	30	342	287	55	1.84	1.84	1.83
67船舶・航空機運転	0			0					
68その他の輸送の職業	41	34	7	27	23	4	0.66	0.68	0.57
69定置・建設機械運転	54	46	8	76	74	2	1.41	1.61	0.25
J建設・採掘の職業	388	377	11	849	843	6	2.19	2.24	0.55
70建設躯体工事の職業	10	10		198	198		19.80	19.80	
71建設の職業	45	41	4	155	154	1	3.44	3.76	0.25
72電気工事の職業	33	32	1	99	99		3.00	3.09	0.00
73土木の職業	297	292	5	397	392	5	1.34	1.34	1.00
74採掘の職業	3	2	1	0			0.00	0.00	0.00
K運搬・清掃等の職業	747	387	360	556	255	301	0.74	0.66	0.84
75運搬の職業	134	108	26	216	146	70	1.61	1.35	2.69
76清掃の職業	170	60	110	207	50	157	1.22	0.83	1.43
77包装の職業	12	6	6	7	5	2	0.58	0.83	0.33
78その他の運搬等の職業	431	213	218	126	54	72	0.29	0.25	0.33
分類不能の職業	161	95	66	0			0.00	0.00	0.00

会津若松所 職業別(常用計)	28. 5月								
	有効求職			有効求人			有効求人倍率		
	計	一般	パート	計	一般	パート	計	一般	パート
職業計	4,154	2,855	1,299	4,385	2,825	1,560	1.06	0.99	1.20
A管理的職業	13	12	1	10	10		0.77	0.83	0.00
B専門的・技術的職業	409	291	118	700	559	141	1.71	1.92	1.19
07開発技術者	14	14		34	34		2.43	2.43	
08製造技術者	21	20	1	17	16	1	0.81	0.80	1.00
09建築・土木技術者等	32	30	2	102	102		3.19	3.40	0.00
10情報処理・通信技術者	22	21	1	37	36	1	1.68	1.71	1.00
11その他の技術者	3	3		5	5		1.67	1.67	
12医師、薬剤師等	7	2	5	10	9	1	1.43	4.50	0.20
13保健師、助産師等	103	57	46	150	113	37	1.46	1.98	0.80
14医療技術者	19	13	6	56	47	9	2.95	3.62	1.50
15その他の保健医療	16	12	4	32	25	7	2.00	2.08	1.75
16社会福祉の専門的職業	75	42	33	185	135	50	2.47	3.21	1.52
22美術家、デザイナー等	15	14	1	17	13	4	1.13	0.93	4.00
05.06.17～21.23.24その他	82	63	19	55	24	31	0.67	0.38	1.63
C事務的職業	1102	800	302	327	231	96	0.30	0.29	0.32
25一般事務員	956	685	271	213	141	72	0.22	0.21	0.27
26会計事務員	38	24	14	33	33		0.87	1.38	0.00
27生産関連事務員	26	20	6	52	34	18	2.00	1.70	3.00
28営業・販売関連事務員	66	60	6	16	14	2	0.24	0.23	0.33
29外勤事務員	1	0	1	4	2	2	4.00		2.00
30運輸・郵便事務	2	2		7	7		3.50	3.50	
31事務用機器操作の職業	13	9	4	2		2	0.15	0.00	0.50
D販売の職業	311	203	108	602	319	283	1.94	1.57	2.62
32商品販売の職業	230	130	100	486	207	279	2.11	1.59	2.79
33販売類似の職業	8	5	3	4	3	1	0.50	0.60	0.33
34営業の職業	73	68	5	112	109	3	1.53	1.60	0.60
Eサービスの職業	511	314	197	1,061	545	516	2.08	1.74	2.62
35家庭生活支援サービス	6	3	3	2	1	1	0.33	0.33	0.33
36介護サービスの職業	125	94	31	322	216	106	2.58	2.30	3.42
37保健医療サービス	20	10	10	25	24	1	1.25	2.40	0.10
38生活衛生サービス	17	9	8	54	39	15	3.18	4.33	1.88
39飲食物調理の職業	152	86	66	208	107	101	1.37	1.24	1.53
40接客・給仕の職業	139	87	52	379	133	246	2.73	1.53	4.73
41居住施設・ビルの管理	4	3	1	11	6	5	2.75	2.00	5.00
42その他のサービス	48	22	26	60	19	41	1.25	0.86	1.58
F保安の職業	31	25	6	155	113	42	5.00	4.52	7.00
G農林漁業の職業	61	42	19	81	49	32	1.33	1.17	1.68
H生産工程の職業	666	520	146	515	387	128	0.77	0.74	0.88
49生産設備(金属)	2	2		3	3		1.50	1.50	
50生産設備(金属除く)	5	5		9	8	1	1.80	1.60	
51生産設備(機械)	13	11	2	1	1		0.08	0.09	0.00
52金属材料製造等	81	75	6	94	91	3	1.16	1.21	0.50
54製品製造・加工処理	140	92	48	188	113	75	1.34	1.23	1.56
57機械組立の職業	325	250	75	108	79	29	0.33	0.32	0.39
60機械整備・修理の職業	35	34	1	46	45	1	1.31	1.32	1.00
61製品検査(金属)	8	8	0	6	2	4	0.75	0.25	
62製品検査(金属除く)	9	6	3	21	12	9	2.33	2.00	3.00
63機械検査の職業	19	10	9	12	6	6	0.63	0.60	0.67
64生産関連・生産類似	29	27	2	27	27		0.93	1.00	0.00
I輸送・機械運転の職業	145	128	17	220	184	36	1.52	1.44	2.12
65鉄道運転の職業	0			0					
66自動車運転の職業	109	94	15	183	147	36	1.68	1.56	2.40
67船舶・航空機運転	0			0					
68その他の輸送の職業	2	1	1	0			0.00	0.00	0.00
69定置・建設機械運転	34	33	1	37	37		1.09	1.12	0.00
J建設・採掘の職業	162	152	10	280	273	7	1.73	1.80	0.70
70建設躯体工事の職業	4	4		37	37		9.25	9.25	
71建設の職業	44	37	7	64	64		1.45	1.73	0.00
72電気工事の職業	26	26		18	18		0.69	0.69	
73土木の職業	88	85	3	161	154	7	1.83	1.81	2.33
74採掘の職業	0			0					
K運搬・清掃等の職業	729	358	371	434	155	279	0.60	0.43	0.75
75運搬の職業	149	111	38	123	73	50	0.83	0.66	1.32
76清掃の職業	134	45	89	237	57	180	1.77	1.27	2.02
77包装の職業	11	3	8	4	1	3	0.36	0.33	0.38
78その他の運搬等の職業	435	199	236	70	24	46	0.16	0.12	0.19
分類不能の職業	14	10	4	0			0.00	0.00	0.00

郡山所 職業別(常用計)	28. 5月								
	有効求職			有効求人			有効求人倍率		
	計	一般	パート	計	一般	パート	計	一般	パート
職業計	7,168	5,329	1,839	9,319	6,560	2,759	1.30	1.23	1.50
A管理的職業	22	20	2	73	72	1	3.32	3.60	0.50
B専門的・技術的職業	939	732	207	1,760	1,292	468	1.87	1.77	2.26
07開発技術者	37	36	1	115	115		3.11	3.19	0.00
08製造技術者	87	78	9	40	40		0.46	0.51	0.00
09建築・土木技術者等	49	46	3	218	213	5	4.45	4.63	1.67
10情報処理・通信技術者	56	54	2	89	86	3	1.59	1.59	1.50
11その他の技術者	6	5	1	7	5	2	1.17	1.00	2.00
12医師、薬剤師等	9	3	6	374	192	182	41.56	64.00	30.33
13保健師、助産師等	168	117	51	278	198	80	1.65	1.69	1.57
14医療技術者	72	56	16	92	61	31	1.28	1.09	1.94
15その他の保健医療	50	43	7	74	45	29	1.48	1.05	4.14
16社会福祉の専門的職業	184	108	76	301	226	75	1.64	2.09	0.99
22美術家、デザイナー等	79	68	11	36	28	8	0.46	0.41	0.73
05.06.17～21.23.24その他	142	118	24	136	83	53	0.96	0.70	2.21
C事務的職業	2,192	1,662	530	801	536	265	0.37	0.32	0.50
25一般事務員	1,923	1,450	473	547	360	187	0.28	0.25	0.40
26会計事務員	81	67	14	62	55	7	0.77	0.82	0.50
27生産関連事務員	66	52	14	80	46	34	1.21	0.88	2.43
28営業・販売関連事務員	86	70	16	80	59	21	0.93	0.84	1.31
29外勤事務員	3	2	1	8	1	7	2.67	0.50	7.00
30運輸・郵便事務	5	5		14	10	4	2.80	2.00	
31事務用機器操作の職業	28	16	12	10	5	5	0.36	0.31	0.42
D販売の職業	638	495	143	1,126	822	304	1.76	1.66	2.13
32商品販売の職業	389	254	135	711	416	295	1.83	1.64	2.19
33販売類似的職業	10	8	2	26	25	1	2.60	3.13	0.50
34営業の職業	239	233	6	389	381	8	1.63	1.64	1.33
Eサービスの職業	690	434	256	2,224	1,228	996	3.22	2.83	3.89
35家庭生活支援サービス	6	3	3	11		11	1.83	0.00	3.67
36介護サービスの職業	229	162	67	808	568	240	3.53	3.51	3.58
37保健医療サービス	37	28	9	57	36	21	1.54	1.29	2.33
38生活衛生サービス	36	23	13	188	132	56	5.22	5.74	4.31
39飲食物調理の職業	166	72	94	456	132	324	2.75	1.83	3.45
40接客・給仕の職業	139	94	45	577	272	305	4.15	2.89	6.78
41居住施設・ビルの管理	20	16	4	17	8	9	0.85	0.50	2.25
42その他のサービス	57	36	21	110	80	30	1.93	2.22	1.43
F保安の職業	41	33	8	508	356	152	12.39	10.79	19.00
G農林漁業の職業	52	41	11	81	52	29	1.56	1.27	2.64
H生産工程の職業	918	746	172	831	681	150	0.91	0.91	0.87
49生産設備(金属)	5	5		3	3		0.60	0.60	
50生産設備(金属除く)	14	11	3	10	10		0.71	0.91	0.00
51生産設備(機械)	26	21	5	12	12		0.46	0.57	0.00
52金属材料製造等	81	75	6	144	140	4	1.78	1.87	0.67
54製品製造・加工処理	268	193	75	285	186	99	1.06	0.96	1.32
57機械組立の職業	352	288	64	96	85	11	0.27	0.30	0.17
60機械整備・修理の職業	78	75	3	139	138	1	1.78	1.84	0.33
61製品検査(金属)	7	5	2	16	12	4	2.29	2.40	2.00
62製品検査(金属除く)	17	13	4	68	53	15	4.00	4.08	3.75
63機械検査の職業	36	29	7	24	8	16	0.67	0.28	2.29
64生産関連・生産類似	34	31	3	34	34		1.00	1.10	0.00
I輸送・機械運転の職業	270	241	29	396	360	36	1.47	1.49	1.24
65鉄道運転の職業	0			0					
66自動車運転の職業	184	162	22	333	299	34	1.81	1.85	1.55
67船舶・航空機運転	0			0					
68その他の輸送の職業	34	28	6	3	2	1	0.09	0.07	0.17
69定置・建設機械運転	52	51	1	60	59	1	1.15	1.16	1.00
J建設・採掘の職業	326	309	17	901	898	3	2.76	2.91	0.18
70建設躯体工事の職業	14	12	2	134	134		9.57	11.17	0.00
71建設の職業	32	29	3	131	131		4.09	4.52	0.00
72電気工事の職業	33	29	4	116	116		3.52	4.00	0.00
73土木の職業	247	239	8	519	516	3	2.10	2.16	0.38
74採掘の職業	0			1	1				
K運搬・清掃等の職業	958	546	412	618	263	355	0.65	0.48	0.86
75運搬の職業	249	203	46	219	154	65	0.88	0.76	1.41
76清掃の職業	156	59	97	274	71	203	1.76	1.20	2.09
77包装の職業	12	5	7	24	9	15	2.00	1.80	2.14
78その他の運搬等の職業	541	279	262	101	29	72	0.19	0.10	0.27
分類不能の職業	122	70	52	0			0.00	0.00	0.00

白河所 職業別(常用計)	28. 5月								
	有効求職			有効求人			有効求人倍率		
	計	一般	パート	計	一般	パート	計	一般	パート
職業計	2,245	1,567	678	1,951	1,439	512	0.87	0.92	0.76
A管理的職業	8	8		6	6		0.75	0.75	#DIV/0!
B専門的・技術的職業	230	173	57	348	290	58	1.51	1.68	1.02
07開発技術者	9	8	1	29	29		3.22	3.63	0.00
08製造技術者	60	49	11	20	19	1	0.33	0.39	0.09
09建築・土木技術者等	14	13	1	46	46		3.29	3.54	0.00
10情報処理・通信技術者	11	10	1	9	9		0.82	0.90	0.00
11その他の技術者	2	2		5	5		2.50	2.50	
12医師、薬剤師等	4	1	3	8	6	2	2.00	6.00	0.67
13保健師、助産師等	34	18	16	93	63	30	2.74	3.50	1.88
14医療技術者	6	5	1	25	18	7	4.17	3.60	7.00
15その他の保健医療	10	8	2	9	7	2	0.90	0.88	1.00
16社会福祉の専門的職業	30	21	9	55	50	5	1.83	2.38	0.56
22美術家、デザイナー等	12	11	1	4	4		0.33	0.36	0.00
05.06.17～21.23.24その他	38	27	11	45	34	11	1.18	1.26	1.00
C事務的職業	541	365	176	151	109	42	0.28	0.30	0.24
25一般事務員	478	317	161	117	80	37	0.24	0.25	0.23
26会計事務員	15	12	3	8	7	1	0.53	0.58	0.33
27生産関連事務員	30	23	7	15	12	3	0.50	0.52	0.43
28営業・販売関連事務員	12	9	3	7	6	1	0.58	0.67	0.33
29外勤事務員	1		1	0			0.00		0.00
30運輸・郵便事務	1	1		4	4		4.00	4.00	
31事務用機器操作の職業	4	3	1	0			0.00	0.00	0.00
D販売の職業	162	113	49	195	86	109	1.20	0.76	2.22
32商品販売の職業	114	70	44	134	28	106	1.18	0.40	2.41
33販売類似の職業	3	2	1	0			0.00	0.00	0.00
34営業の職業	45	41	4	61	58	3	1.36	1.41	0.75
Eサービスの職業	226	141	85	302	146	156	1.34	1.04	1.84
35家庭生活支援サービス	0			0					
36介護サービスの職業	63	45	18	87	51	36	1.38	1.13	2.00
37保健医療サービス	13	11	2	25	16	9	1.92	1.45	4.50
38生活衛生サービス	5	3	2	5	2	3	1.00	0.67	1.50
39飲食物調理の職業	57	24	33	74	35	39	1.30	1.46	1.18
40接客・給仕の職業	57	37	20	71	27	44	1.25	0.73	2.20
41居住施設・ビルの管理	13	11	2	7	3	4	0.54	0.27	2.00
42その他のサービス	18	10	8	33	12	21	1.83	1.20	2.63
F保安の職業	12	9	3	47	31	16	3.92	3.44	5.33
G農林漁業の職業	25	16	9	32	32		1.28	2.00	0.00
H生産工程の職業	490	376	114	468	414	54	0.96	1.10	0.47
49生産設備(金属)	4	4		8	8		2.00	2.00	
50生産設備(金属除く)	4	2	2	10	10		2.50	5.00	0.00
51生産設備(機械)	5	3	2	2	2		0.40	0.67	0.00
52金属材料製造等	62	58	4	97	89	8	1.56	1.53	2.00
54製品製造・加工処理	154	113	41	178	149	29	1.16	1.32	0.71
57機械組立の職業	127	97	30	89	76	13	0.70	0.78	0.43
60機械整備・修理の職業	23	19	4	28	27	1	1.22	1.42	0.25
61製品検査(金属)	18	13	5	9	8	1	0.50	0.62	0.20
62製品検査(金属除く)	32	25	7	26	24	2	0.81	0.96	0.29
63機械検査の職業	31	19	12	7	7		0.23	0.37	0.00
64生産関連・生産類似	30	23	7	14	14		0.47	0.61	0.00
I輸送・機械運転の職業	91	72	19	103	90	13	1.13	1.25	0.68
65鉄道運転の職業	0			0					
66自動車運転の職業	63	49	14	88	75	13	1.40	1.53	0.93
67船舶・航空機運転	0			0					
68その他の輸送の職業	12	10	2	1	1		0.08	0.10	0.00
69定置・建設機械運転	16	13	3	14	14		0.88	1.08	0.00
J建設・採掘の職業	69	65	4	129	118	11	1.87	1.82	2.75
70建設躯体工事の職業	5	5		10	10		2.00	2.00	
71建設の職業	16	14	2	29	20	9	1.81	1.43	4.50
72電気工事の職業	4	4		26	24	2	6.50	6.00	
73土木の職業	44	42	2	64	64		1.45	1.52	0.00
74採掘の職業	0			0					
K運搬・清掃等の職業	268	152	116	170	117	53	0.63	0.77	0.46
75運搬の職業	72	57	15	76	63	13	1.06	1.11	0.87
76清掃の職業	61	30	31	40	24	16	0.66	0.80	0.52
77包装の職業	1	0	1	10	10		10.00		0.00
78その他の運搬等の職業	134	65	69	44	20	24	0.33	0.31	0.35
分類不能の職業	123	77	46	0			0.00	0.00	0.00

須賀川所 職業別(常用計)	28. 5月								
	有効求職			有効求人			有効求人倍率		
	計	一般	パート	計	一般	パート	計	一般	パート
職業計	2,140	1,558	582	1,937	1,500	437	0.91	0.96	0.75
A管理的職業	9	9		8	8		0.89	0.89	#DIV/0!
B専門的・技術的職業	198	151	47	343	300	43	1.73	1.99	0.91
07開発技術者	8	8		28	28		3.50	3.50	
08製造技術者	27	24	3	6	5	1	0.22	0.21	0.33
09建築・土木技術者等	12	10	2	47	47		3.92	4.70	0.00
10情報処理・通信技術者	13	12	1	23	23		1.77	1.92	0.00
11その他の技術者	1	1		3	3		3.00	3.00	
12医師、薬剤師等	0			12	9	3			
13保健師、助産師等	36	21	15	80	69	11	2.22	3.29	0.73
14医療技術者	9	7	2	37	31	6	4.11	4.43	3.00
15その他の保健医療	11	11	0	8	8		0.73	0.73	
16社会福祉の専門的職業	45	29	16	77	59	18	1.71	2.03	1.13
22美術家、デザイナー等	7	6	1	1		1	0.14	0.00	1.00
05.06.17~21.23.24その他	29	22	7	21	18	3	0.72	0.82	0.43
C事務的職業	480	351	129	142	115	27	0.30	0.33	0.21
25一般事務員	403	290	113	69	48	21	0.17	0.17	0.19
26会計事務員	19	16	3	15	14	1	0.79	0.88	0.33
27生産関連事務員	28	22	6	30	30		1.07	1.36	0.00
28営業・販売関連事務員	21	17	4	16	15	1	0.76	0.88	0.25
29外勤事務員	0			0					
30運輸・郵便事務	3	2	1	8	7	1	2.67	3.50	1.00
31事務用機器操作の職業	6	4	2	4	1	3	0.67	0.25	1.50
D販売の職業	164	122	42	202	96	106	1.23	0.79	2.52
32商品販売の職業	111	73	38	148	45	103	1.33	0.62	2.71
33販売類似の職業	4	4		1	1		0.25	0.25	
34営業の職業	49	45	4	53	50	3	1.08	1.11	0.75
Eサービスの職業	237	151	86	314	194	120	1.32	1.28	1.40
35家庭生活支援サービス	0		0	0					
36介護サービスの職業	85	57	28	136	110	26	1.60	1.93	0.93
37保健医療サービス	15	6	9	34	23	11	2.27	3.83	1.22
38生活衛生サービス	15	13	2	14	5	9	0.93	0.38	4.50
39飲食物調理の職業	52	30	22	43	26	17	0.83	0.87	0.77
40接客・給仕の職業	37	23	14	74	23	51	2.00	1.00	3.64
41居住施設・ビルの管理	6	5	1	1	1		0.17	0.20	0.00
42その他のサービス	27	17	10	12	6	6	0.44	0.35	0.60
F保安の職業	10	9	1	13	11	2	1.30	1.22	2.00
G農林漁業の職業	22	18	4	30	19	11	1.36	1.06	2.75
H生産工程の職業	392	320	72	351	299	52	0.90	0.93	0.72
49生産設備(金属)	3	3		1	1		0.33	0.33	
50生産設備(金属除く)	3	2	1	1	1		0.33	0.50	0.00
51生産設備(機械)	7	5	2	2	2		0.29	0.40	0.00
52金属材料製造等	57	55	2	85	83	2	1.49	1.51	1.00
54製品製造・加工処理	141	113	28	119	93	26	0.84	0.82	0.93
57機械組立の職業	88	70	18	63	54	9	0.72	0.77	0.50
60機械整備・修理の職業	20	19	1	21	19	2	1.05	1.00	2.00
61製品検査(金属)	23	14	9	3	3		0.13	0.21	0.00
62製品検査(金属除く)	12	9	3	4	4		0.33	0.44	0.00
63機械検査の職業	18	12	6	18	16	2	1.00	1.33	0.33
64生産関連・生産類似	20	18	2	34	23	11	1.70	1.28	5.50
I輸送・機械運転の職業	85	76	9	182	170	12	2.14	2.24	1.33
65鉄道運転の職業	0			0					
66自動車運転の職業	56	52	4	159	150	9	2.84	2.88	2.25
67船舶・航空機運転	0			0					
68その他の輸送の職業	12	9	3	13	10	3	1.08	1.11	1.00
69定置・建設機械運転	17	15	2	10	10		0.59	0.67	0.00
J建設・採掘の職業	91	84	7	146	146		1.60	1.74	0.00
70建設躯体工事の職業	2	2		20	20		10.00	10.00	
71建設の職業	12	10	2	43	43		3.58	4.30	0.00
72電気工事の職業	9	8	1	19	19		2.11	2.38	0.00
73土木の職業	68	64	4	64	64		0.94	1.00	0.00
74採掘の職業	0			0					
K運搬・清掃等の職業	401	232	169	206	142	64	0.51	0.61	0.38
75運搬の職業	72	55	17	108	98	10	1.50	1.78	0.59
76清掃の職業	52	16	36	45	17	28	0.87	1.06	0.78
77包装の職業	4	1	3	14	3	11	3.50	3.00	3.67
78その他の運搬等の職業	273	160	113	39	24	15	0.14	0.15	0.13
分類不能の職業	51	35	16	0			0.00	0.00	0.00

相双所 職業別(常用計)	28. 5月								
	有効求職			有効求人			有効求人倍率		
	計	一般	パート	計	一般	パート	計	一般	パート
職業計	1,778	1,276	502	3,060	2,323	737	1.72	1.82	1.47
A管理的職業	3	3		5	5		1.67	1.67	#DIV/0!
B専門的・技術的職業	177	132	45	526	452	74	2.97	3.42	1.64
07開発技術者	7	7		22	22		3.14	3.14	
08製造技術者	19	15	4	12	12		0.63	0.80	0.00
09建築・土木技術者等	16	15	1	115	115		7.19	7.67	0.00
10情報処理・通信技術者	7	7		5	5		0.71	0.71	
11その他の技術者	3	2	1	8	8		2.67	4.00	0.00
12医師、薬剤師等	1		1	14	12	2	14.00		2.00
13保健師、助産師等	31	17	14	143	110	33	4.61	6.47	2.36
14医療技術者	5	3	2	31	28	3	6.20	9.33	1.50
15その他の保健医療	6	4	2	14	13	1	2.33	3.25	0.50
16社会福祉の専門的職業	39	27	12	72	62	10	1.85	2.30	0.83
22美術家、デザイナー等	0			17	7	10			
05.06.17～21.23.24その他	43	35	8	73	58	15	1.70	1.66	1.88
C事務的職業	443	312	131	269	194	75	0.61	0.62	0.57
25一般事務員	414	292	122	203	146	57	0.49	0.50	0.47
26会計事務員	10	8	2	27	20	7	2.70	2.50	3.50
27生産関連事務員	11	7	4	20	15	5	1.82	2.14	1.25
28営業・販売関連事務員	5	4	1	13	9	4	2.60	2.25	4.00
29外勤事務員	1		1	2	1	1	2.00		1.00
30運輸・郵便事務	0		0	2	1	1			
31事務用機器操作の職業	2	1	1	2	2		1.00	2.00	0.00
D販売の職業	121	68	53	276	130	146	2.28	1.91	2.75
32商品販売の職業	101	50	51	220	75	145	2.18	1.50	2.84
33販売類似の職業	2	1	1	2	2		1.00	2.00	0.00
34営業の職業	18	17	1	54	53	1	3.00	3.12	1.00
Eサービスの職業	182	103	79	500	256	244	2.75	2.49	3.09
35家庭生活支援サービス	2	2		0			0.00	0.00	
36介護サービスの職業	58	30	28	146	96	50	2.52	3.20	1.79
37保健医療サービス	7	4	3	28	24	4	4.00	6.00	1.33
38生活衛生サービス	9	7	2	18	15	3	2.00	2.14	1.50
39飲食物調理の職業	57	28	29	166	59	107	2.91	2.11	3.69
40接客・給仕の職業	32	17	15	112	42	70	3.50	2.47	4.67
41居住施設・ビルの管理	9	8	1	11	8	3	1.22	1.00	3.00
42その他のサービス	8	7	1	19	12	7	2.38	1.71	7.00
F保安の職業	21	17	4	85	67	18	4.05	3.94	4.50
G農林漁業の職業	28	17	11	41	20	21	1.46	1.18	1.91
H生産工程の職業	251	197	54	446	389	57	1.78	1.97	1.06
49生産設備(金属)	8	8		8	8		1.00	1.00	
50生産設備(金属除く)	3	3		5		5	1.67	0.00	
51生産設備(機械)	7	7		12	12		1.71	1.71	
52金属材料製造等	42	42	0	130	120	10	3.10	2.86	
54製品製造・加工処理	67	42	25	130	113	17	1.94	2.69	0.68
57機械組立の職業	74	57	17	43	24	19	0.58	0.42	1.12
60機械整備・修理の職業	16	12	4	65	63	2	4.06	5.25	0.50
61製品検査(金属)	7	5	2	9	8	1	1.29	1.60	0.50
62製品検査(金属除く)	3	0	3	12	10	2	4.00		0.67
63機械検査の職業	14	12	2	13	13		0.93	1.08	0.00
64生産関連・生産類似	10	9	1	19	18	1	1.90	2.00	1.00
I輸送・機械運転の職業	113	109	4	234	216	18	2.07	1.98	4.50
65鉄道運転の職業	0			0					
66自動車運転の職業	62	59	3	138	120	18	2.23	2.03	6.00
67船舶・航空機運転	0			0					
68その他の輸送の職業	2	2		4	4		2.00	2.00	
69定置・建設機械運転	49	48	1	92	92		1.88	1.92	0.00
J建設・採掘の職業	199	193	6	500	500		2.51	2.59	0.00
70建設躯体工事の職業	9	9		76	76		8.44	8.44	
71建設の職業	10	8	2	59	59		5.90	7.38	0.00
72電気工事の職業	14	13	1	67	67		4.79	5.15	0.00
73土木の職業	166	163	3	294	294		1.77	1.80	0.00
74採掘の職業	0			4	4				
K運搬・清掃等の職業	230	118	112	178	94	84	0.77	0.80	0.75
75運搬の職業	36	29	7	54	36	18	1.50	1.24	2.57
76清掃の職業	68	20	48	94	40	54	1.38	2.00	1.13
77包装の職業	4	3	1	3	1	2	0.75	0.33	2.00
78その他の運搬等の職業	122	66	56	27	17	10	0.22	0.26	0.18
分類不能の職業	10	7	3	0			0.00	0.00	0.00



二本松所 職業別(常用計)	28.5月								
	有効求職			有効求人			有効求人倍率		
	計	一般	パート	計	一般	パート	計	一般	パート
職業計	1,345	953	392	1,402	990	412	1.04	1.04	1.05
A管理的職業	5	5		9	9		1.80	1.80	#DIV/0!
B専門的・技術的職業	123	94	29	207	159	48	1.68	1.69	1.66
07開発技術者	5	3	2	1	1		0.20	0.33	0.00
08製造技術者	24	19	5	4	4		0.17	0.21	0.00
09建築・土木技術者等	11	11		23	23		2.09	2.09	
10情報処理・通信技術者	7	6	1	2	2		0.29	0.33	0.00
11その他の技術者	1	1		4	4		4.00	4.00	
12医師、薬剤師等	0			4	3	1			
13保健師、助産師等	16	11	5	83	56	27	5.19	5.09	5.40
14医療技術者	8	6	2	20	14	6	2.50	2.33	3.00
15その他の保健医療	7	6	1	10	8	2	1.43	1.33	2.00
16社会福祉の専門的職業	25	17	8	47	39	8	1.88	2.29	1.00
22美術家、デザイナー等	11	9	2	0			0.00	0.00	0.00
05.06.17~21.23.24その他	8	5	3	9	5	4	1.13	1.00	1.33
C事務的職業	297	216	81	93	67	26	0.31	0.31	0.32
25一般事務員	267	192	75	59	40	19	0.22	0.21	0.25
26会計事務員	8	6	2	3	3		0.38	0.50	0.00
27生産関連事務員	11	9	2	8	4	4	0.73	0.44	2.00
28営業・販売関連事務員	8	7	1	16	13	3	2.00	1.86	3.00
29外勤事務員	0			2	2				
30運輸・郵便事務	0	0	0	5	5				
31事務用機器操作の職業	3	2	1	0			0.00	0.00	0.00
D販売の職業	72	56	16	126	69	57	1.75	1.23	3.56
32商品販売の職業	51	36	15	73	25	48	1.43	0.69	3.20
33販売類似の職業	1	1	0	0			0.00	0.00	
34営業の職業	20	19	1	53	44	9	2.65	2.32	9.00
Eサービスの職業	160	96	64	248	106	142	1.55	1.10	2.22
35家庭生活支援サービス	0			0					
36介護サービスの職業	55	36	19	76	50	26	1.38	1.39	1.37
37保健医療サービス	8	6	2	13	10	3	1.63	1.67	1.50
38生活衛生サービス	10	6	4	6	2	4	0.60	0.33	1.00
39飲食物調理の職業	43	20	23	45	15	30	1.05	0.75	1.30
40接客・給仕の職業	24	16	8	91	27	64	3.79	1.69	8.00
41居住施設・ビルの管理	4	3	1	2		2	0.50	0.00	2.00
42その他のサービス	16	9	7	15	2	13	0.94	0.22	1.86
F保安の職業	10	6	4	45	32	13	4.50	5.33	3.25
G農林漁業の職業	12	8	4	12	8	4	1.00	1.00	1.00
H生産工程の職業	244	195	49	271	207	64	1.11	1.06	1.31
49生産設備(金属)	5	4	1	0			0.00	0.00	0.00
50生産設備(金属除く)	3	2	1	3	2	1	1.00	1.00	1.00
51生産設備(機械)	4	4		12	12		3.00	3.00	
52金属材料製造等	26	26		54	51	3	2.08	1.96	
54製品製造・加工処理	53	43	10	122	82	40	2.30	1.91	4.00
57機械組立の職業	84	64	20	37	28	9	0.44	0.44	0.45
60機械整備・修理の職業	15	12	3	12	11	1	0.80	0.92	0.33
61製品検査(金属)	9	7	2	3		3	0.33	0.00	1.50
62製品検査(金属除く)	9	6	3	13	9	4	1.44	1.50	1.33
63機械検査の職業	18	12	6	0			0.00	0.00	0.00
64生産関連・生産類似	18	15	3	15	12	3	0.83	0.80	1.00
I輸送・機械運転の職業	68	60	8	149	135	14	2.19	2.25	1.75
65鉄道運転の職業	0			0					
66自動車運転の職業	47	40	7	120	107	13	2.55	2.68	1.86
67船舶・航空機運転	0	0		0					
68その他の輸送の職業	2	2		4	4		2.00	2.00	
69定置・建設機械運転	19	18	1	25	24	1	1.32	1.33	1.00
J建設・採掘の職業	82	74	8	146	145	1	1.78	1.96	0.13
70建設躯体工事の職業	4	4		20	20		5.00	5.00	
71建設の職業	7	5	2	26	26		3.71	5.20	0.00
72電気工事の職業	6	6		9	9		1.50	1.50	
73土木の職業	64	58	6	91	90	1	1.42	1.55	0.17
74採掘の職業	1	1		0			0.00	0.00	
K運搬・清掃等の職業	204	100	104	96	53	43	0.47	0.53	0.41
75運搬の職業	57	41	16	58	43	15	1.02	1.05	0.94
76清掃の職業	37	11	26	12	2	10	0.32	0.18	0.38
77包装の職業	3	2	1	2		2	0.67	0.00	2.00
78その他の運搬等の職業	107	46	61	24	8	16	0.22	0.17	0.26
分類不能の職業	68	43	25	0			0.00	0.00	0.00