



平成30年 3月30日公表

平成30年2月分

公共職業安定所業務取扱月報

福島労働局職業安定部

目 次

- 1. 概況
- 2. グラフでみる労働市場
- 3. 新規求人・新規求職の対前年同月増減率の推移
- 4. 雇用保険 受給資格決定件数・受給者実人員の推移
- 5. 一般職業紹介状況
- 6. 雇用保険業務概況
- 7. 職業別有効求職・有効求人バランスシート

本月報から抜粋して利用する場合には「公共職業安定所業務取扱月報から抜粋(または作成)」とご記入願います。

また、本月報に対するお問い合わせは福島労働局職業安定部(職業安定課地方労働市場情報官:電話024-529-5338)まで願います。

1. 概況 (学卒を除きパートを含む)

2月の新規求人数は、前年同月比で▲4.5%減少となった。

新規求職申込件数は、前年同月比で▲5.9%減少となった。

新規求人倍率(季節調整値)は、2.00倍で前月を▲0.04ポイント下回り、

前年同月(原数値)を0.03ポイント上回った。

また、有効求人倍率(季節調整値)は1.49倍で前月を▲0.02ポイント下回り、

前年同月(原数値)を0.07ポイント上回った。

■ 求人

新規求人数は16,438人で、前年同月比▲4.5%(▲769人)の減少となった。

《対前年同月増減数順》

増加した主な産業と対前年同月増加率・増加数			減少した主な産業と対前年同月減少率・減少数		
製造業	8.3%	162	建設業	▲15.0%	▲318
不動産業、物品賃貸業	31.1%	60	サービス業	▲9.9%	▲273
公務・その他	4.9%	58	卸売、小売業	▲5.4%	▲128
情報通信業	8.3%	15	宿泊業、飲食サービス業	▲10.1%	▲120

(規模別)

規模	前年同月比	規模	前年同月比
29人以下	▲6.9%	300人～499人	48.8%
30人～99人	▲3.3%	500人～999人	29.0%
100～299人	▲10.1%	1,000人以上	122.1%

新規求人数のうち一般は11,417人で、前年同月比▲5.0%(▲599人)の減少となり、

パートタイムは5,021人で、前年同月比▲3.3%(▲170人)の減少となり、

月間有効求人数は43,767人で、前年同月比▲0.7%(▲298人)の減少となった。

■ 就職

新規求職申込件数は8,091件で、前年同月比▲5.9%(▲504件)の減少となった。

このうち45歳以上の者の割合は44.6%(前年同月差1.4ポイント上昇)、雇用保険

の一般受給資格決定者の割合は18.3%(▲1.4p低下)となった。

月間有効求職者数は27,298人で、前年同月比▲5.1%(▲1,467人)減少となった。

このうち、45歳以上の者の割合は46.7%(前年同月比1.1ポイント上昇)、雇用保険の受給者実人員の割合は19.9%で同水準となった。

■ 就職

就職件数は2,885件で、前年同月比▲5.4%(▲166件)減少となった。

このうち、45歳以上の者の割合は39.2%(前年同月差0.7ポイント上昇)となった。

■ 求人倍率

(原数値)

項目	当月	前月	前年同月	対前月差 (ポイント)	対前年同月差 (ポイント)
新規求人倍率(倍)	2.03	2.01	2.00	0.02	0.03
有効求人倍率(倍)	1.60	1.61	1.53	▲0.01	0.07

(季節調整値)

項目	当月	前月	前年同月	対前月差 (ポイント)	対前年同月差 (ポイント)
新規求人倍率(倍)	2.00	2.04	2.05	▲0.04	▲0.05
有効求人倍率(倍)	1.49	1.51	1.44	▲0.02	0.05

※求人倍率(季節調整値):平成29年12月以前は遡及改訂数値。

主要項目別推移 (各年2月分)

項目	26年2月	27年2月	28年2月	29年2月	30年2月	26年度比
新規求人数(人)	15,420	15,845	16,138	17,207	16,438	6.6%
月間有効求人数(人)	40,592	43,495	43,366	44,065	43,767	7.8%
新規求職申込件数(件)	8,132	8,607	9,099	8,595	8,091	▲0.5%
月間有効求職者数(人)	29,903	28,543	29,236	28,765	27,298	▲8.7%
就職件数(件)	2,930	3,165	3,058	3,051	2,885	▲1.5%

2. グラフでみる労働市場 (学卒を除きパートを含む)

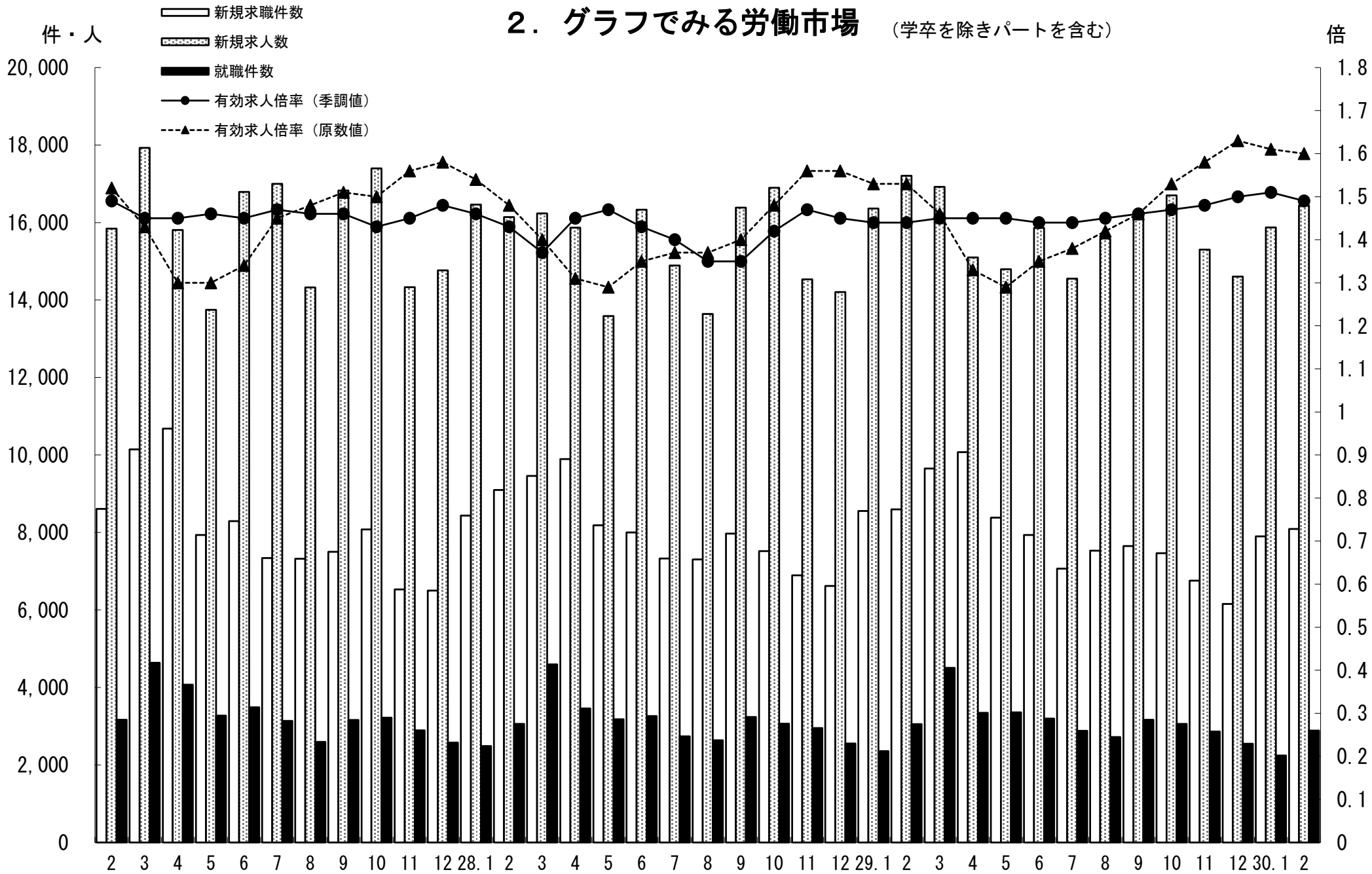

3. 新規求人・新規求職の対前年同月増減率の推移 (学卒を除きパートを含む)

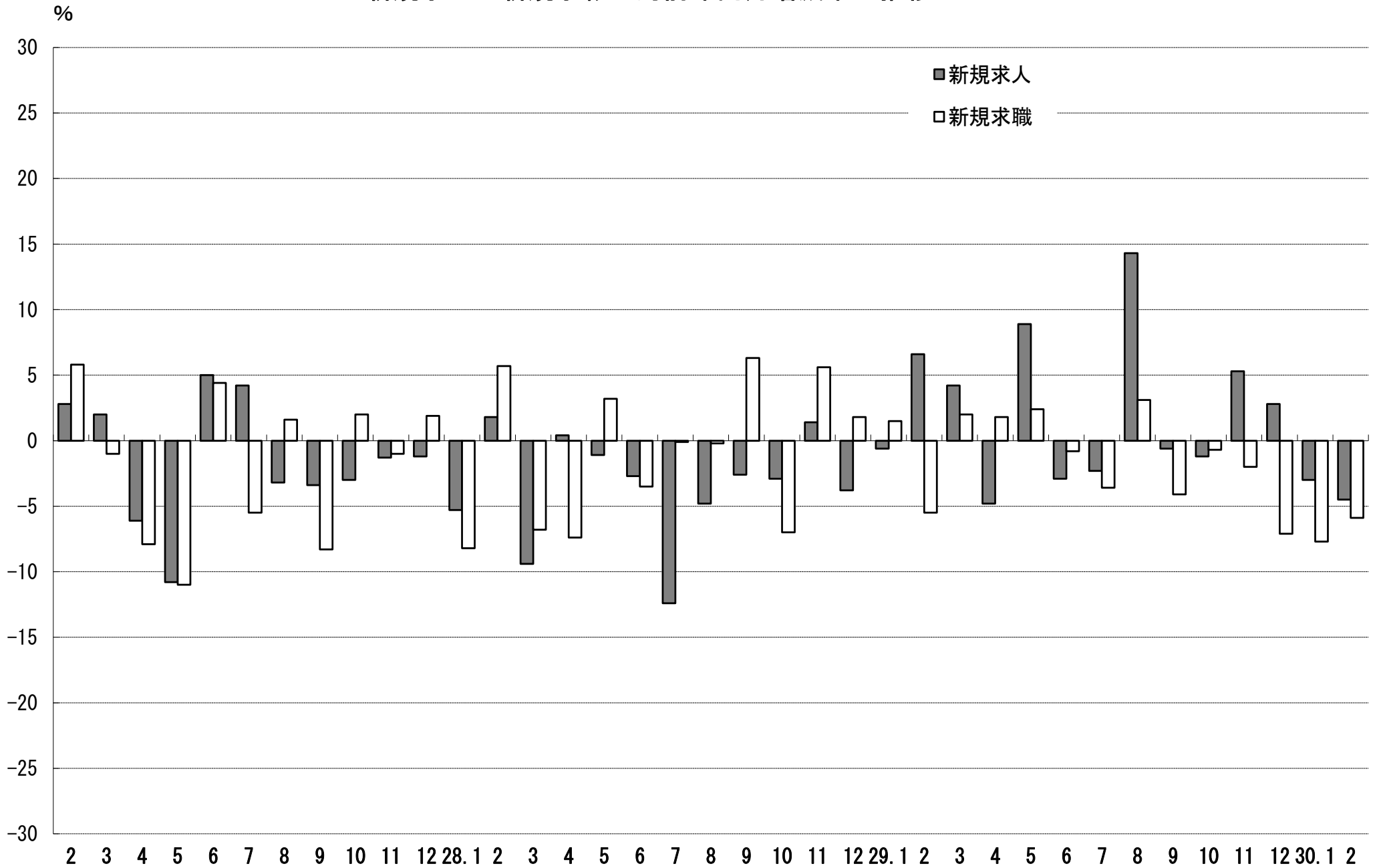

4. 雇用保険 受給資格決定件数・受給者実人員の推移

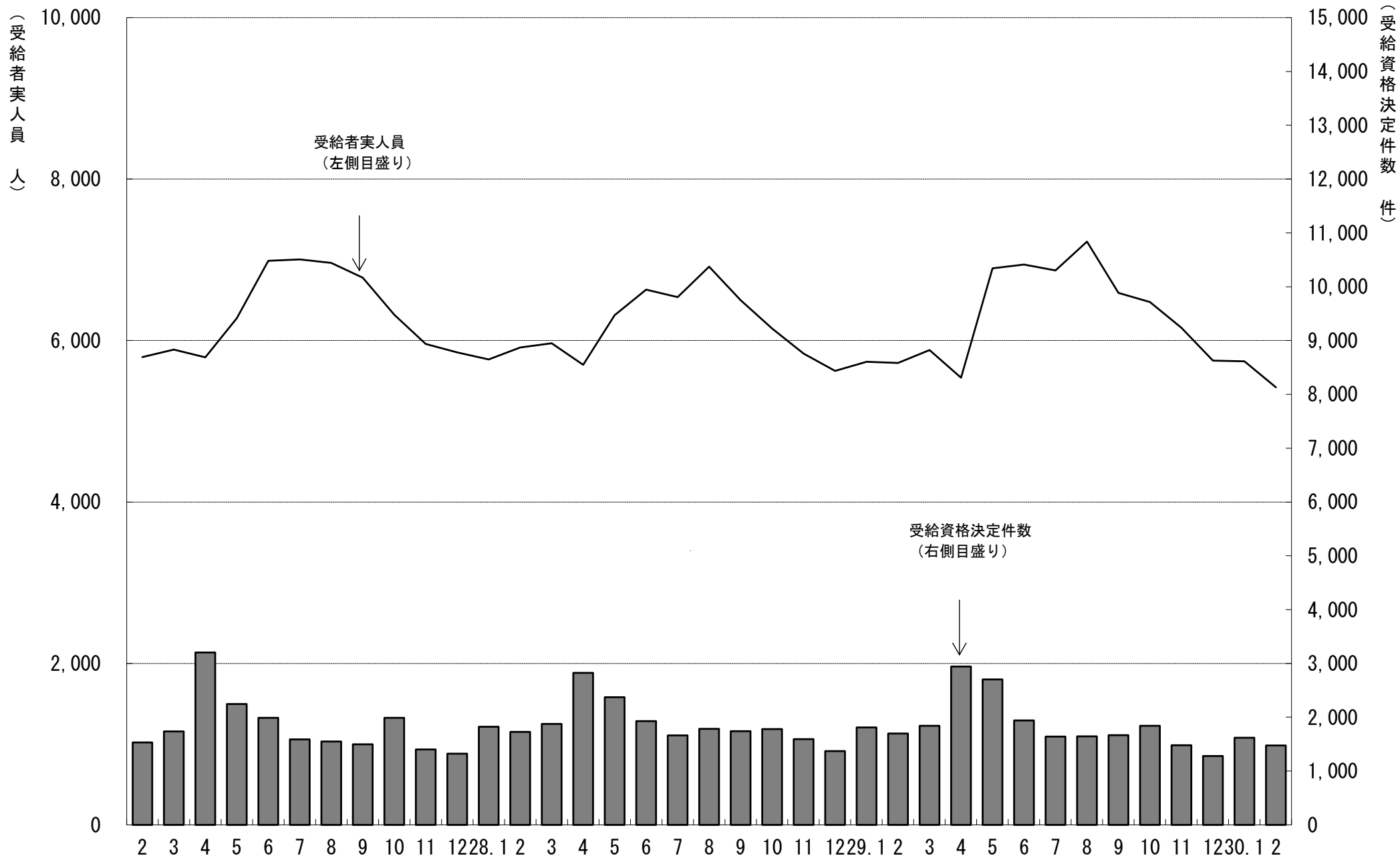

5. 一般職業紹介状況

(学卒を除きパートを含む)

平成30年2月分

項目別	安定所別	前年同月 (29年2月)	前 月 (30年1月)	本 月 (30年2月)	中通り計						会津計 会津若松	浜通り計				
					県北計			県中・県南				平	相双			
					福 島	二本松		郡山	白河	須賀川						
求	新規求職申込件数(件)	8,595	7,900	8,091	1,725	381	2,106	1,788	562	559	2,909	5,015	1,052	1,489	535	2,024
	うち 常 用	8,517	7,493	8,021	1,718	380	2,098	1,784	562	551	2,897	4,995	1,011	1,482	533	2,015
	うち 中高年齢者	3,717	3,547	3,610	765	160	925	733	253	242	1,228	2,153	494	673	290	963
	雇用保険受給資格決定件数	1,697	1,620	1,477	290	83	373	298	104	108	510	883	170	332	92	424
職	月間有効求職者数(人)	28,765	26,252	27,298	5,790	1,232	7,022	5,984	1,852	1,998	9,834	16,856	3,681	5,186	1,575	6,761
	うち 常 用	28,531	25,717	27,138	5,772	1,230	7,002	5,935	1,849	1,979	9,763	16,765	3,632	5,171	1,570	6,741
	うち 中高年齢者	13,104	12,348	12,746	2,600	577	3,177	2,661	857	931	4,449	7,626	1,864	2,384	872	3,256
	雇用保険受給者実人員	5,722	5,743	5,421	1,095	271	1,366	1,068	355	379	1,802	3,168	911	999	343	1,342
求 人	新規求人数(人)	17,207	15,873	16,438	2,832	616	3,448	4,002	1,300	1,020	6,322	9,770	1,860	3,273	1,535	4,808
	うち 常 用	15,019	13,590	14,204	2,432	550	2,982	3,486	983	863	5,332	8,314	1,732	2,808	1,350	4,158
	月間有効求人数	44,065	42,190	43,767	7,722	1,781	9,503	10,573	2,896	2,525	15,994	25,497	5,080	9,267	3,923	13,190
就 職	うち 常 用	38,934	36,537	38,474	6,613	1,626	8,239	9,218	2,315	2,247	13,780	22,019	4,707	8,127	3,621	11,748
	就職件数(件)	3,051	2,243	2,885	546	140	686	557	186	207	950	1,636	443	578	228	806
	うち 常 用	2,651	1,944	2,560	457	131	588	508	164	191	863	1,451	389	510	210	720
	うち 中高年齢者	1,175	907	1,130	234	39	273	220	73	62	355	628	180	216	106	322
	うち (保)受給者	660	520	574	107	32	139	126	32	26	184	323	104	111	36	147
うち他県への就職件数	299	222	245	45	13	58	53	16	15	84	142	26	49	28	77	
充 足	充足数(人)	2,913	2,132	2,802	552	121	673	564	194	177	935	1,608	428	530	236	766
	うち 常 用	2,519	1,848	2,480	459	114	573	510	168	163	841	1,414	378	464	224	688
	うち他県からの充足数	174	118	178	31	3	34	38	11	7	56	90	20	48	20	68
比 率	新規求人倍率(倍)	2.05	2.04	2.00	1.64	1.62	1.64	2.24	2.31	1.82	2.17	1.95	1.77	2.20	2.87	2.38
	有効求人倍率(倍)	1.44	1.51	1.49	1.33	1.45	1.35	1.77	1.56	1.26	1.63	1.51	1.38	1.79	2.49	1.95
	就職率(%)	35.5	28.4	35.7	31.7	36.7	32.6	31.2	33.1	37.0	32.7	32.6	42.1	38.8	42.6	39.8
	うち中高年齢者の就職率	31.6	25.6	31.3	30.6	24.4	29.5	30.0	28.9	25.6	28.9	29.2	36.4	32.1	36.6	33.4
充足率(%)	16.9	13.4	17.0	19.5	19.6	19.5	14.1	14.9	17.4	14.8	16.5	23.0	16.2	15.4	15.9	

※県の有効求人倍率及び新規求人倍率は季節調整値、公共職業安定所の有効求人倍率及び新規求人倍率は原数値。

※就職率は新規求職者数ベース、充足率は新規求人数ベース

※雇用保険受給資格決定件数及び雇用保険受給者実人員の本月、前月、前年同月の合計欄には、運輸支局取扱分を含む。

6. 雇用保険業務概況

平成30年2月分

安定所別		26年度計	27年度計	28年度計	前年同月 (29年2月)	前月 (30年1月)	本月 (30年2月)	福 島	平	会津若松	郡	山 白	河 須 賀 川	二 本 松	相 双	運輸支局
項目別																
適 用	新規適用事業所数	1,626	1,756	1,801	148	100	90	13	18	8	24	3	8	5	11	0
	廃止事業所数	1,059	1,014	1,389	49	57	34	12	3	2	10	2	0	3	2	0
	月末事業所数	32,983	33,662	34,238	34,410	35,021	35,075	6,539	6,662	5,221	7,552	2,357	2,187	1,560	2,997	0
	資格取得者数	118,161	116,049	117,756	8,772	6,606	6,917	1,260	1,319	695	2,035	441	369	303	495	0
	資格喪失者数	103,534	107,100	107,002	7,325	8,888	7,071	1,238	1,325	759	2,088	538	303	308	512	0
	月末被保険者数	545,114	559,485	566,588	568,365	577,617	577,475	117,762	96,092	71,556	156,789	39,964	32,614	25,341	37,357	0
	離職票交付枚数	58,159	60,623	61,749	4,282	5,060	4,146	751	697	505	1,220	372	182	157	262	0
	うち 高 齢	2,649	3,077	3,723	261	462	344	65	60	37	77	33	21	21	30	0
	うち 特 例	1,648	1,538	1,494	39	351	45	0	0	41	2	0	1	1	0	0
	うち 短 時 間	0	0	0	0	0	0	0	0	0	0	0	0	0	0	0
給 一 般	受給資格決定件数	21,925	22,213	22,401	1,697	1,620	1,477	290	332	170	298	104	108	83	92	0
	初回受給者数	17,910	17,785	17,839	1,449	1,194	1,207	268	226	185	204	85	82	68	89	0
	受給者実人員	6,484	6,298	6,129	5,722	5,743	5,421	1,095	999	911	1,068	355	379	271	343	0
	給付延日数	1,946,227	1,912,165	1,837,143	134,661	161,488	128,455	25,532	23,319	22,402	25,980	8,313	8,931	6,303	7,675	0
	支給終了者数	13,475	12,819	12,621	949	1,128	888	193	164	132	172	53	67	54	53	0
	支給金額(千円)	9,030,386	8,919,915	8,532,193	625,671	763,776	607,610	118,865	110,631	106,195	123,473	39,921	40,907	30,483	37,134	0
	給付制限件数	10,377	10,394	10,437	860	586	749	158	163	94	163	47	46	46	32	0
特 付 例	受給資格決定件数	1,654	1,530	1,450	63	434	51	0	0	46	2	1	2	0	0	0
	受給者数	1,640	1,538	1,443	427	428	327	64	0	123	35	71	31	3	0	0
	支給金額(千円)	296,548	274,198	255,445	75,282	76,049	58,658	11,053	0	23,428	6,233	11,970	5,441	533	0	0
	給付制限件数	0	3	3	0	0	2	0	0	1	0	0	1	0	0	0

※ 支給金額は千円未満四捨五入のため、県計とは一致しないことがある。

※ 年度計の適用事業所数、被保険者数は各年度3月末日現在の数

福島労働局 職業別(常用計)	30. 2月								
	有効求職			有効求人			有効求人倍率		
	計	一般	パート	計	一般	パート	計	一般	パート
職業計	27,138	19,464	7,674	38,474	27,873	10,601	1.42	1.43	1.38
A管理的職業	74	67	7	152	149	3	2.05	2.22	0.43
B専門的・技術的職業	3008	2,342	666	7,028	5,458	1,570	2.34	2.33	2.36
07開発技術者	100	95	5	412	411	1	4.12	4.33	0.20
08製造技術者	323	293	30	185	173	12	0.57	0.59	0.40
09建築・土木技術者等	205	189	16	916	907	9	4.47	4.80	0.56
10情報処理・通信技術者	169	158	11	335	324	11	1.98	2.05	1.00
11その他の技術者	14	13	1	28	25	3	2.00	1.92	3.00
12医師、薬剤師等	25	17	8	466	256	210	18.64	15.06	26.25
13保健師、助産師等	595	393	202	1,588	1,189	399	2.67	3.03	1.98
14医療技術者	138	93	45	418	306	112	3.03	3.29	2.49
15その他の保健医療	188	157	31	212	175	37	1.13	1.11	1.19
16社会福祉の専門的職業	614	421	193	1,533	1,196	337	2.50	2.84	1.75
22美術家、デザイナー等	136	121	15	84	62	22	0.62	0.51	1.47
05.06.17～21.23.24その他	501	392	109	851	434	417	1.70	1.11	3.83
C事務的職業	7787	5,826	1,961	3,712	2,595	1,117	0.48	0.45	0.57
25一般事務員	7027	5,186	1,841	2,617	1,765	852	0.37	0.34	0.46
26会計事務員	213	182	31	280	217	63	1.31	1.19	2.03
27生産関連事務員	211	179	32	383	277	106	1.82	1.55	3.31
28営業・販売関連事務員	216	191	25	295	251	44	1.37	1.31	1.76
29外勤事務員	10	9	1	20	6	14	2.00	0.67	14.00
30運輸・郵便事務	29	29	0	86	65	21	2.97	2.24	
31事務用機器操作の職業	81	50	31	31	14	17	0.38	0.28	0.55
D販売の職業	1967	1,371	596	3,657	2,256	1,401	1.86	1.65	2.35
32商品販売の職業	1322	768	554	2,429	1,059	1,370	1.84	1.38	2.47
33販売類似の職業	26	21	5	33	24	9	1.27	1.14	1.80
34営業の職業	619	582	37	1,195	1,173	22	1.93	2.02	0.59
Eサービスの職業	3020	1,838	1,182	7,621	4,071	3,550	2.52	2.21	3.00
35家庭生活支援サービス	15	7	8	26	11	15	1.73	1.57	1.88
36介護サービスの職業	902	630	272	2,806	1,891	915	3.11	3.00	3.36
37保健医療サービス	171	114	57	405	284	121	2.37	2.49	2.12
38生活衛生サービス	141	90	51	416	260	156	2.95	2.89	3.06
39飲食物調理の職業	838	413	425	1,713	697	1,016	2.04	1.69	2.39
40接客・給仕の職業	611	390	221	1,695	680	1,015	2.77	1.74	4.59
41居住施設・ビルの管理	90	56	34	65	40	25	0.72	0.71	0.74
42その他のサービス	252	138	114	495	208	287	1.96	1.51	2.52
F保安の職業	192	144	48	1,421	1,144	277	7.40	7.94	5.77
G農林漁業の職業	237	167	70	346	256	90	1.46	1.53	1.29
H生産工程の職業	3780	3,076	704	6,297	5,375	922	1.67	1.75	1.31
49生産設備(金属)	56	53	3	79	79		1.41	1.49	0.00
50生産設備(金属除く)	85	78	7	157	146	11	1.85	1.87	1.57
51生産設備(機械)	88	81	7	142	139	3	1.61	1.72	0.43
52金属材料製造等	535	485	50	1,326	1,242	84	2.48	2.56	1.68
54製品製造・加工処理	1004	770	234	1,869	1,374	495	1.86	1.78	2.12
57機械組立の職業	1230	975	255	1,053	922	131	0.86	0.95	0.51
60機械整備・修理の職業	198	183	15	620	602	18	3.13	3.29	1.20
61製品検査(金属)	79	64	15	123	95	28	1.56	1.48	1.87
62製品検査(金属除く)	136	87	49	302	238	64	2.22	2.74	1.31
63機械検査の職業	155	107	48	317	250	67	2.05	2.34	1.40
64生産関連・生産類似	214	193	21	309	288	21	1.44	1.49	1.00
I輸送・機械運転の職業	1131	984	147	2,228	2,008	220	1.97	2.04	1.50
65鉄道運転の職業	1	1		0			0.00	0.00	
66自動車運転の職業	760	649	111	1,747	1,551	196	2.30	2.39	1.77
67船舶・航空機運転	2	2		0			0.00	0.00	
68その他の輸送の職業	98	92	6	113	105	8	1.15	1.14	1.33
69定置・建設機械運転	270	240	30	368	352	16	1.36	1.47	0.53
J建設・採掘の職業	1082	1,034	48	3,125	3,109	16	2.89	3.01	0.33
70建設躯体工事の職業	48	47	1	529	528	1	11.02	11.23	1.00
71建設の職業	155	147	8	559	551	8	3.61	3.75	1.00
72電気工事の職業	148	137	11	494	493	1	3.34	3.60	0.09
73土木の職業	726	699	27	1,539	1,533	6	2.12	2.19	0.22
74採掘の職業	5	4	1	4	4		0.80	1.00	0.00
K運搬・清掃等の職業	4219	2,230	1,989	2,887	1,452	1,435	0.68	0.65	0.72
75運搬の職業	843	689	154	1,100	761	339	1.30	1.10	2.20
76清掃の職業	732	264	468	1,108	388	720	1.51	1.47	1.54
77包装の職業	48	18	30	80	34	46	1.67	1.89	1.53
78その他の運搬等の職業	2596	1,259	1,337	599	269	330	0.23	0.21	0.25
分類不能の職業	641	385	256	0			0.00	0.00	0.00

福島所 職業別(常用計)	30.2月								
	有効求職			有効求人			有効求人倍率		
	計	一般	パート	計	一般	パート	計	一般	パート
職業計	5,772	4,256	1,516	6,613	4,711	1,902	1.15	1.11	1.25
A管理的職業	36	33	3	21	21	0	0.58	0.64	0.00
B専門的・技術的職業	653	509	144	1,297	964	333	1.99	1.89	2.31
07開発技術者	23	22	1	37	37	0	1.61	1.68	0.00
08製造技術者	71	59	12	22	22	0	0.31	0.37	0.00
09建築・土木技術者等	41	37	4	136	131	5	3.32	3.54	1.25
10情報処理・通信技術者	35	34	1	27	27	0	0.77	0.79	0.00
11その他の技術者	6	5	1	1	1	0	0.17	0.20	0.00
12医師、薬剤師等	3	2	1	18	14	4	6.00	7.00	4.00
13保健師、助産師等	110	76	34	340	249	91	3.09	3.28	2.68
14医療技術者	26	17	9	85	64	21	3.27	3.76	2.33
15その他の保健医療	43	39	4	39	29	10	0.91	0.74	2.50
16社会福祉の専門的職業	144	100	44	339	265	74	2.35	2.65	1.68
22美術家、デザイナー等	22	21	1	17	14	3	0.77	0.67	3.00
05.06.17～21.23.24その他	129	97	32	236	111	125	1.83	1.14	3.91
C事務的職業	2069	1,551	518	835	558	277	0.40	0.36	0.53
25一般事務員	1906	1,413	493	656	425	231	0.34	0.30	0.47
26会計事務員	56	50	6	61	41	20	1.09	0.82	3.33
27生産関連事務員	44	35	9	38	32	6	0.86	0.91	0.67
28営業・販売関連事務員	31	28	3	54	43	11	1.74	1.54	3.67
29外勤事務員	4	4	0	3	2	1	0.75	0.50	
30運輸・郵便事務	5	5	0	20	13	7	4.00	2.60	
31事務用機器操作の職業	23	16	7	3	2	1	0.13	0.13	0.14
D販売の職業	425	314	111	561	386	175	1.32	1.23	1.58
32商品販売の職業	284	178	106	336	170	166	1.18	0.96	1.57
33販売類似的職業	10	9	1	14	6	8	1.40	0.67	8.00
34営業の職業	131	127	4	211	210	1	1.61	1.65	0.25
Eサービスの職業	618	390	228	1,489	819	670	2.41	2.10	2.94
35家庭生活支援サービス	3	1	2	3	0	3	1.00	0.00	1.50
36介護サービスの職業	169	118	51	512	377	135	3.03	3.19	2.65
37保健医療サービス	46	34	12	117	73	44	2.54	2.15	3.67
38生活衛生サービス	25	17	8	56	37	19	2.24	2.18	2.38
39飲食物調理の職業	185	91	94	379	188	191	2.05	2.07	2.03
40接客・給仕の職業	114	84	30	306	108	198	2.68	1.29	6.60
41居住施設・ビルの管理	17	9	8	20	8	12	1.18	0.89	1.50
42その他のサービス	59	36	23	96	28	68	1.63	0.78	2.96
F保安の職業	34	26	8	326	296	30	9.59	11.38	3.75
G農林漁業の職業	35	27	8	60	39	21	1.71	1.44	2.63
H生産工程の職業	662	559	103	659	572	87	1.00	1.02	0.84
49生産設備(金属)	8	8	0	17	17	0	2.13	2.13	
50生産設備(金属除く)	18	18	0	14	14	0	0.78	0.78	
51生産設備(機械)	31	30	1	15	15	0	0.48	0.50	0.00
52金属材料製造等	93	86	7	120	113	7	1.29	1.31	1.00
54製品製造・加工処理	175	130	45	248	182	66	1.42	1.40	1.47
57機械組立の職業	188	161	27	74	63	11	0.39	0.39	0.41
60機械整備・修理の職業	32	30	2	89	89	0	2.78	2.97	0.00
61製品検査(金属)	9	9	0	6	6	0	0.67	0.67	
62製品検査(金属除く)	26	19	7	29	29	0	1.12	1.53	0.00
63機械検査の職業	25	18	7	14	11	3	0.56	0.61	0.43
64生産関連・生産類似	57	50	7	33	33	0	0.58	0.66	0.00
I輸送・機械運転の職業	188	163	25	365	341	24	1.94	2.09	0.96
65鉄道運転の職業	0	0	0	0	0	0			
66自動車運転の職業	122	104	18	294	273	21	2.41	2.63	1.17
67船舶・航空機運転	0	0	0	0	0	0			
68その他の輸送の職業	19	18	1	5	5	0	0.26	0.28	0.00
69定置・建設機械運転	47	41	6	66	63	3	1.40	1.54	0.50
J建設・採掘の職業	175	169	6	525	520	5	3.00	3.08	0.83
70建設躯体工事の職業	10	10	0	102	102	0	10.20	10.20	
71建設の職業	31	28	3	104	102	2	3.35	3.64	0.67
72電気工事の職業	37	37	0	58	57	1	1.57	1.54	
73土木の職業	97	94	3	259	257	2	2.67	2.73	0.67
74採掘の職業	0	0	0	2	2	0			
K運搬・清掃等の職業	654	379	275	475	195	280	0.73	0.51	1.02
75運搬の職業	156	136	20	194	129	65	1.24	0.95	3.25
76清掃の職業	137	51	86	188	48	140	1.37	0.94	1.63
77包装の職業	8	6	2	9	2	7	1.13	0.33	3.50
78その他の運搬等の職業	353	186	167	84	16	68	0.24	0.09	0.41
分類不能の職業	223	136	87	0	0	0	0.00	0.00	0.00

平所 職業別(常用計)	30. 2月								
	有効求職			有効求人			有効求人倍率		
	計	一般	パート	計	一般	パート	計	一般	パート
職業計	5,171	3,543	1,628	8,127	5,821	2,306	1.57	1.64	1.42
A管理的職業	10	10		28	27	1	2.80	2.70	#DIV/0!
B専門的・技術的職業	552	428	124	1,445	1,134	311	2.62	2.65	2.51
07開発技術者	27	25	2	111	110	1	4.11	4.40	0.50
08製造技術者	47	43	4	34	29	5	0.72	0.67	1.25
09建築・土木技術者等	42	38	4	154	154		3.67	4.05	0.00
10情報処理・通信技術者	35	30	5	114	111	3	3.26	3.70	0.60
11その他の技術者	5	5		15	13	2	3.00	2.60	
12医師、薬剤師等	10	8	2	49	32	17	4.90	4.00	8.50
13保健師、助産師等	135	89	46	384	271	113	2.84	3.04	2.46
14医療技術者	23	14	9	108	81	27	4.70	5.79	3.00
15その他の保健医療	31	22	9	57	50	7	1.84	2.27	0.78
16社会福祉の専門的職業	100	72	28	278	209	69	2.78	2.90	2.46
22美術家、デザイナー等	20	19	1	13	9	4	0.65	0.47	4.00
05.06.17～21.23.24その他	77	63	14	128	65	63	1.66	1.03	4.50
C事務的職業	1363	981	382	662	454	208	0.49	0.46	0.54
25一般事務員	1228	866	362	429	284	145	0.35	0.33	0.40
26会計事務員	37	30	7	47	38	9	1.27	1.27	1.29
27生産関連事務員	32	27	5	66	31	35	2.06	1.15	7.00
28営業・販売関連事務員	46	43	3	88	84	4	1.91	1.95	1.33
29外勤事務員	0	0		3	1	2			
30運輸・郵便事務	4	4	0	24	13	11	6.00	3.25	
31事務用機器操作の職業	16	11	5	5	3	2	0.31	0.27	0.40
D販売の職業	405	260	145	841	534	307	2.08	2.05	2.12
32商品販売の職業	284	154	130	543	240	303	1.91	1.56	2.33
33販売類似的職業	5	2	3	4	4		0.80	2.00	0.00
34営業の職業	116	104	12	294	290	4	2.53	2.79	0.33
Eサービスの職業	671	377	294	1,673	809	864	2.49	2.15	2.94
35家庭生活支援サービス	3	1	2	0			0.00	0.00	0.00
36介護サービスの職業	207	131	76	603	334	269	2.91	2.55	3.54
37保健医療サービス	48	29	19	120	87	33	2.50	3.00	1.74
38生活衛生サービス	38	24	14	149	92	57	3.92	3.83	4.07
39飲食物調理の職業	165	70	95	341	102	239	2.07	1.46	2.52
40接客・給仕の職業	158	93	65	345	139	206	2.18	1.49	3.17
41居住施設・ビルの管理	12	6	6	7	6	1	0.58	1.00	0.17
42その他のサービス	40	23	17	108	49	59	2.70	2.13	3.47
F保安の職業	43	31	12	186	143	43	4.33	4.61	3.58
G農林漁業の職業	44	27	17	46	31	15	1.05	1.15	0.88
H生産工程の職業	693	547	146	1,409	1,172	237	2.03	2.14	1.62
49生産設備(金属)	5	4	1	20	20		4.00	5.00	0.00
50生産設備(金属除く)	29	26	3	14	12	2	0.48	0.46	0.67
51生産設備(機械)	15	14	1	28	25	3	1.87	1.79	3.00
52金属材料製造等	103	90	13	332	317	15	3.22	3.52	1.15
54製品製造・加工処理	187	147	40	429	304	125	2.29	2.07	3.13
57機械組立の職業	170	128	42	172	149	23	1.01	1.16	0.55
60機械整備・修理の職業	45	40	5	105	101	4	2.33	2.53	0.80
61製品検査(金属)	18	16	2	23	22	1	1.28	1.38	0.50
62製品検査(金属除く)	41	21	20	78	58	20	1.90	2.76	1.00
63機械検査の職業	30	19	11	131	99	32	4.37	5.21	2.91
64生産関連・生産類似	50	42	8	77	65	12	1.54	1.55	1.50
I輸送・機械運転の職業	291	240	51	412	348	64	1.42	1.45	1.25
65鉄道運転の職業	0			0					
66自動車運転の職業	196	155	41	302	248	54	1.54	1.60	1.32
67船舶・航空機運転	1	1		0			0.00	0.00	
68その他の輸送の職業	35	33	2	43	37	6	1.23	1.12	3.00
69定置・建設機械運転	59	51	8	67	63	4	1.14	1.24	0.50
J建設・採掘の職業	223	214	9	887	887		3.98	4.14	0.00
70建設躯体工事の職業	8	8		186	186		23.25	23.25	
71建設の職業	33	30	3	154	154		4.67	5.13	0.00
72電気工事の職業	33	31	2	109	109		3.30	3.52	0.00
73土木の職業	148	144	4	438	438		2.96	3.04	0.00
74採掘の職業	1	1		0			0.00	0.00	
K運搬・清掃等の職業	791	382	409	538	282	256	0.68	0.74	0.63
75運搬の職業	158	117	41	195	138	57	1.23	1.18	1.39
76清掃の職業	155	53	102	196	60	136	1.26	1.13	1.33
77包装の職業	8	2	6	25	11	14	3.13	5.50	2.33
78その他の運搬等の職業	470	210	260	122	73	49	0.26	0.35	0.19
分類不能の職業	85	46	39	0			0.00	0.00	0.00

会津若松所 職業別(常用計)	30. 2月								
	有効求職			有効求人			有効求人倍率		
	計	一般	パート	計	一般	パート	計	一般	パート
職業計	3,632	2,602	1,030	4,707	3,124	1,583	1.30	1.20	1.54
A管理的職業	5	4	1	13	12	1	2.60	3.00	1.00
B専門的・技術的職業	370	283	87	676	539	137	1.83	1.90	1.57
07開発技術者	10	10		36	36		3.60	3.60	
08製造技術者	25	25	0	21	21		0.84	0.84	
09建築・土木技術者等	24	24	0	98	95	3	4.08	3.96	
10情報処理・通信技術者	21	20	1	41	41		1.95	2.05	0.00
11その他の技術者	0	0		1	1				
12医師、薬剤師等	6	4	2	17	6	11	2.83	1.50	5.50
13保健師、助産師等	83	49	34	141	119	22	1.70	2.43	0.65
14医療技術者	13	12	1	33	23	10	2.54	1.92	10.00
15その他の保健医療	26	21	5	18	17	1	0.69	0.81	0.20
16社会福祉の専門的職業	88	65	23	159	132	27	1.81	2.03	1.17
22美術家、デザイナー等	15	12	3	7	6	1	0.47	0.50	0.33
05.06.17～21.23.24その他	59	41	18	104	42	62	1.76	1.02	3.44
C事務的職業	911	693	218	405	292	113	0.44	0.42	0.52
25一般事務員	810	608	202	275	199	76	0.34	0.33	0.38
26会計事務員	27	20	7	24	20	4	0.89	1.00	0.57
27生産関連事務員	23	20	3	65	45	20	2.83	2.25	6.67
28営業・販売関連事務員	37	33	4	25	17	8	0.68	0.52	2.00
29外勤事務員	0	0		2	1	1			
30運輸・郵便事務	3	3		11	9	2	3.67	3.00	
31事務用機器操作の職業	11	9	2	3	1	2	0.27	0.11	1.00
D販売の職業	258	173	85	616	326	290	2.39	1.88	3.41
32商品販売の職業	174	93	81	494	209	285	2.84	2.25	3.52
33販売類似的職業	2	2	0	1		1	0.50	0.00	
34営業の職業	82	78	4	121	117	4	1.48	1.50	1.00
Eサービスの職業	425	297	128	1,097	595	502	2.58	2.00	3.92
35家庭生活支援サービス	2	2	0	1	1		0.50	0.50	
36介護サービスの職業	138	110	28	357	274	83	2.59	2.49	2.96
37保健医療サービス	22	16	6	38	25	13	1.73	1.56	2.17
38生活衛生サービス	13	9	4	67	29	38	5.15	3.22	9.50
39飲食物調理の職業	114	72	42	222	96	126	1.95	1.33	3.00
40接客・給仕の職業	86	56	30	349	148	201	4.06	2.64	6.70
41居住施設・ビルの管理	10	9	1	8	5	3	0.80	0.56	3.00
42その他のサービス	40	23	17	55	17	38	1.38	0.74	2.24
F保安の職業	23	17	6	178	111	67	7.74	6.53	11.17
G農林漁業の職業	32	23	9	34	25	9	1.06	1.09	1.00
H生産工程の職業	614	486	128	757	624	133	1.23	1.28	1.04
49生産設備(金属)	5	5		8	8		1.60	1.60	
50生産設備(金属除く)	9	7	2	10	10		1.11	1.43	0.00
51生産設備(機械)	16	15	1	30	30		1.88	2.00	0.00
52金属材料製造等	74	67	7	135	120	15	1.82	1.79	2.14
54製品製造・加工処理	119	81	38	204	146	58	1.71	1.80	1.53
57機械組立の職業	289	222	67	227	195	32	0.79	0.88	0.48
60機械整備・修理の職業	40	37	3	72	70	2	1.80	1.89	0.67
61製品検査(金属)	6	5	1	2		2	0.33	0.00	2.00
62製品検査(金属除く)	8	7	1	22	14	8	2.75	2.00	8.00
63機械検査の職業	24	17	7	23	9	14	0.96	0.53	2.00
64生産関連・生産類似	24	23	1	24	22	2	1.00	0.96	2.00
I輸送・機械運転の職業	110	95	15	171	141	30	1.55	1.48	2.00
65鉄道運転の職業	1	1		0			0.00	0.00	
66自動車運転の職業	81	67	14	124	96	28	1.53	1.43	2.00
67船舶・航空機運転	1	1		0			0.00	0.00	
68その他の輸送の職業	3	3		6	6		2.00	2.00	
69定置・建設機械運転	24	23	1	41	39	2	1.71	1.70	2.00
J建設・採掘の職業	133	127	6	232	232		1.74	1.83	0.00
70建設躯体工事の職業	4	4		35	35		8.75	8.75	
71建設の職業	32	30	2	56	56		1.75	1.87	0.00
72電気工事の職業	27	24	3	46	46		1.70	1.92	0.00
73土木の職業	69	68	1	95	95		1.38	1.40	0.00
74採掘の職業	1	1		0			0.00	0.00	
K運搬・清掃等の職業	730	387	343	528	227	301	0.72	0.59	0.88
75運搬の職業	116	93	23	146	73	73	1.26	0.78	3.17
76清掃の職業	86	27	59	266	111	155	3.09	4.11	2.63
77包装の職業	7	2	5	2	1	1	0.29	0.50	0.20
78その他の運搬等の職業	521	265	256	114	42	72	0.22	0.16	0.28
分類不能の職業	21	17	4	0			0.00	0.00	0.00

郡山所 職業別(常用計)	30. 2月								
	有効求職			有効求人			有効求人倍率		
	計	一般	パート	計	一般	パート	計	一般	パート
職業計	5,935	4,371	1,564	9,218	6,761	2,457	1.55	1.55	1.57
A管理的職業	12	12	0	57	56	1	4.75	4.67	#DIV/0!
B専門的・技術的職業	741	583	158	2,040	1,560	480	2.75	2.68	3.04
07開発技術者	17	17		152	152		8.94	8.94	
08製造技術者	80	73	7	54	48	6	0.68	0.66	0.86
09建築・土木技術者等	48	45	3	266	266		5.54	5.91	0.00
10情報処理・通信技術者	51	49	2	128	120	8	2.51	2.45	4.00
11その他の技術者	0	0		7	6	1			
12医師、薬剤師等	2	1	1	347	178	169	173.50	178.00	169.00
13保健師、助産師等	135	95	40	318	249	69	2.36	2.62	1.73
14医療技術者	47	30	17	91	60	31	1.94	2.00	1.82
15その他の保健医療	53	45	8	68	51	17	1.28	1.13	2.13
16社会福祉の専門的職業	138	85	53	437	328	109	3.17	3.86	2.06
22美術家、デザイナー等	52	47	5	42	28	14	0.81	0.60	2.80
05.06.17～21.23.24その他	118	96	22	130	74	56	1.10	0.77	2.55
C事務的職業	1865	1,443	422	908	610	298	0.49	0.42	0.71
25一般事務員	1669	1,275	394	661	427	234	0.40	0.33	0.59
26会計事務員	57	53	4	74	57	17	1.30	1.08	4.25
27生産関連事務員	41	32	9	75	49	26	1.83	1.53	2.89
28営業・販売関連事務員	64	57	7	67	57	10	1.05	1.00	1.43
29外勤事務員	4	4		2	1	1	0.50	0.25	
30運輸・郵便事務	13	13		14	14		1.08	1.08	
31事務用機器操作の職業	17	9	8	15	5	10	0.88	0.56	1.25
D販売の職業	484	372	112	884	644	240	1.83	1.73	2.14
32商品販売の職業	288	183	105	509	272	237	1.77	1.49	2.26
33販売類似的職業	4	3	1	12	12		3.00	4.00	0.00
34営業の職業	192	186	6	363	360	3	1.89	1.94	0.50
Eサービスの職業	564	339	225	1,766	979	787	3.13	2.89	3.50
35家庭生活支援サービス	2	1	1	13	2	11	6.50	2.00	11.00
36介護サービスの職業	166	113	53	676	468	208	4.07	4.14	3.92
37保健医療サービス	25	12	13	48	38	10	1.92	3.17	0.77
38生活衛生サービス	37	23	14	116	85	31	3.14	3.70	2.21
39飲食物調理の職業	154	74	80	413	155	258	2.68	2.09	3.23
40接客・給仕の職業	111	73	38	378	152	226	3.41	2.08	5.95
41居住施設・ビルの管理	27	19	8	13	8	5	0.48	0.42	0.63
42その他のサービス	42	24	18	109	71	38	2.60	2.96	2.11
F保安の職業	34	28	6	491	399	92	14.44	14.25	15.33
G農林漁業の職業	39	32	7	51	43	8	1.31	1.34	1.14
H生産工程の職業	646	546	100	1,226	1,070	156	1.90	1.96	1.56
49生産設備(金属)	11	11		4	4		0.36	0.36	
50生産設備(金属除く)	11	10	1	65	65		5.91	6.50	0.00
51生産設備(機械)	12	11	1	10	10		0.83	0.91	0.00
52金属材料製造等	87	83	4	205	192	13	2.36	2.31	3.25
54製品製造・加工処理	168	128	40	316	210	106	1.88	1.64	2.65
57機械組立の職業	244	203	41	227	220	7	0.93	1.08	0.17
60機械整備・修理の職業	41	40	1	184	181	3	4.49	4.53	3.00
61製品検査(金属)	6	5	1	20	13	7	3.33	2.60	7.00
62製品検査(金属除く)	6	5	1	43	39	4	7.17	7.80	4.00
63機械検査の職業	21	15	6	73	61	12	3.48	4.07	2.00
64生産関連・生産類似	39	35	4	79	75	4	2.03	2.14	1.00
I輸送・機械運転の職業	220	200	20	537	482	55	2.44	2.41	2.75
65鉄道運転の職業	0			0					
66自動車運転の職業	155	142	13	458	406	52	2.95	2.86	4.00
67船舶・航空機運転	0			0					
68その他の輸送の職業	14	13	1	19	19		1.36	1.46	0.00
69定置・建設機械運転	51	45	6	60	57	3	1.18	1.27	0.50
J建設・採掘の職業	231	227	4	633	628	5	2.74	2.77	1.25
70建設躯体工事の職業	9	9		82	81	1	9.11	9.00	
71建設の職業	33	33	0	114	114		3.45	3.45	
72電気工事の職業	20	19	1	110	110		5.50	5.79	0.00
73土木の職業	169	166	3	326	322	4	1.93	1.94	1.33
74採掘の職業	0			1	1				
K運搬・清掃等の職業	853	446	407	625	290	335	0.73	0.65	0.82
75運搬の職業	228	194	34	248	182	66	1.09	0.94	1.94
76清掃の職業	127	45	82	255	71	184	2.01	1.58	2.24
77包装の職業	13	3	10	14	2	12	1.08	0.67	1.20
78その他の運搬等の職業	485	204	281	108	35	73	0.22	0.17	0.26
分類不能の職業	246	143	103	0			0.00	0.00	0.00

白河所 職業別(常用計)	30. 2月								
	有効求職			有効求人			有効求人倍率		
	計	一般	パート	計	一般	パート	計	一般	パート
職業計	1,849	1,287	562	2,315	1,755	560	1.25	1.36	1.00
A管理的職業	2	1	1	7	7		3.50	7.00	0.00
B専門的・技術的職業	226	186	40	346	266	80	1.53	1.43	2.00
07開発技術者	6	6		32	32		5.33	5.33	
08製造技術者	64	60	4	10	9	1	0.16	0.15	0.25
09建築・土木技術者等	20	18	2	36	36		1.80	2.00	0.00
10情報処理・通信技術者	6	5	1	6	6		1.00	1.20	0.00
11その他の技術者	1	1		0			0.00	0.00	
12医師、薬剤師等	1	0	1	9	5	4	9.00		4.00
13保健師、助産師等	31	20	11	93	72	21	3.00	3.60	1.91
14医療技術者	7	5	2	20	15	5	2.86	3.00	2.50
15その他の保健医療	9	9		8	6	2	0.89	0.67	
16社会福祉の専門的職業	37	25	12	79	61	18	2.14	2.44	1.50
22美術家、デザイナー等	11	10	1	0			0.00	0.00	0.00
05.06.17～21.23.24その他	33	27	6	53	24	29	1.61	0.89	4.83
C事務的職業	449	332	117	230	171	59	0.51	0.52	0.50
25一般事務員	386	279	107	153	100	53	0.40	0.36	0.50
26会計事務員	12	10	2	17	16	1	1.42	1.60	0.50
27生産関連事務員	31	30	1	42	39	3	1.35	1.30	3.00
28営業・販売関連事務員	13	10	3	13	12	1	1.00	1.20	0.33
29外勤事務員	1		1	1	1		1.00		0.00
30運輸・郵便事務	1	1		3	3		3.00	3.00	
31事務用機器操作の職業	5	2	3	1		1	0.20	0.00	0.33
D販売の職業	120	82	38	158	82	76	1.32	1.00	2.00
32商品販売の職業	87	52	35	101	32	69	1.16	0.62	1.97
33販売類似の職業	2	2	0	0			0.00	0.00	
34営業の職業	31	28	3	57	50	7	1.84	1.79	2.33
Eサービスの職業	210	123	87	316	171	145	1.50	1.39	1.67
35家庭生活支援サービス	1		1	0			0.00		0.00
36介護サービスの職業	47	34	13	84	52	32	1.79	1.53	2.46
37保健医療サービス	14	12	2	25	20	5	1.79	1.67	2.50
38生活衛生サービス	8	5	3	8	8		1.00	1.60	0.00
39飲食物調理の職業	62	28	34	108	52	56	1.74	1.86	1.65
40接客・給仕の職業	46	30	16	76	33	43	1.65	1.10	2.69
41居住施設・ビルの管理	5	3	2	3	1	2	0.60	0.33	1.00
42その他のサービス	27	11	16	12	5	7	0.44	0.45	0.44
F保安の職業	9	4	5	64	42	22	7.11	10.50	4.40
G農林漁業の職業	24	17	7	38	31	7	1.58	1.82	1.00
H生産工程の職業	387	298	89	721	630	91	1.86	2.11	1.02
49生産設備(金属)	4	4		19	19		4.75	4.75	
50生産設備(金属除く)	3	3		21	21		7.00	7.00	
51生産設備(機械)	2	1	1	12	12		6.00	12.00	0.00
52金属材料製造等	51	42	9	147	138	9	2.88	3.29	1.00
54製品製造・加工処理	140	114	26	213	180	33	1.52	1.58	1.27
57機械組立の職業	106	76	30	118	98	20	1.11	1.29	0.67
60機械整備・修理の職業	6	5	1	34	34		5.67	6.80	0.00
61製品検査(金属)	10	6	4	20	14	6	2.00	2.33	1.50
62製品検査(金属除く)	28	19	9	76	54	22	2.71	2.84	2.44
63機械検査の職業	26	17	9	35	35		1.35	2.06	0.00
64生産関連・生産類似	11	11	0	26	25	1	2.36	2.27	
I輸送・機械運転の職業	69	52	17	128	116	12	1.86	2.23	0.71
65鉄道運転の職業	0			0					
66自動車運転の職業	47	36	11	107	95	12	2.28	2.64	1.09
67船舶・航空機運転	0			0					
68その他の輸送の職業	3	3		0			0.00	0.00	
69定置・建設機械運転	19	13	6	21	21		1.11	1.62	0.00
J建設・採掘の職業	54	49	5	116	112	4	2.15	2.29	0.80
70建設躯体工事の職業	2	2		16	16		8.00	8.00	
71建設の職業	7	7		22	18	4	3.14	2.57	
72電気工事の職業	8	6	2	16	16		2.00	2.67	0.00
73土木の職業	37	34	3	61	61		1.65	1.79	0.00
74採掘の職業	0			1	1				
K運搬・清掃等の職業	290	140	150	191	127	64	0.66	0.91	0.43
75運搬の職業	45	32	13	82	63	19	1.82	1.97	1.46
76清掃の職業	57	18	39	39	16	23	0.68	0.89	0.59
77包装の職業	0	0	0	11	7	4			
78その他の運搬等の職業	188	90	98	59	41	18	0.31	0.46	0.18
分類不能の職業	9	3	6	0			0.00	0.00	0.00

須賀川所 職業別(常用計)	30. 2月								
	有効求職			有効求人			有効求人倍率		
	計	一般	パート	計	一般	パート	計	一般	パート
職業計	1,979	1,396	583	2,247	1,751	496	1.14	1.25	0.85
A管理的職業	2	1	1	11	11		5.50	11.00	0.00
B専門的・技術的職業	187	140	47	365	307	58	1.95	2.19	1.23
07開発技術者	7	7		19	19		2.71	2.71	
08製造技術者	7	6	1	11	11		1.57	1.83	0.00
09建築・土木技術者等	10	8	2	32	31	1	3.20	3.88	0.50
10情報処理・通信技術者	13	12	1	5	5		0.38	0.42	0.00
11その他の技術者	0			0					
12医師、薬剤師等	0			12	8	4			
13保健師、助産師等	37	27	10	94	82	12	2.54	3.04	1.20
14医療技術者	13	8	5	29	23	6	2.23	2.88	1.20
15その他の保健医療	7	4	3	11	11		1.57	2.75	0.00
16社会福祉の専門的職業	48	34	14	103	86	17	2.15	2.53	1.21
22美術家、デザイナー等	8	6	2	0			0.00	0.00	0.00
05.06.17～21.23.24その他	37	28	9	49	31	18	1.32	1.11	2.00
C事務的職業	439	315	124	230	197	33	0.52	0.63	0.27
25一般事務員	394	280	114	144	118	26	0.37	0.42	0.23
26会計事務員	7	5	2	14	13	1	2.00	2.60	0.50
27生産関連事務員	21	18	3	46	43	3	2.19	2.39	1.00
28営業・販売関連事務員	11	9	2	20	17	3	1.82	1.89	1.50
29外勤事務員	0			0					
30運輸・郵便事務	2	2	0	4	4		2.00	2.00	
31事務用機器操作の職業	4	1	3	2	2		0.50	2.00	0.00
D販売の職業	117	77	40	205	105	100	1.75	1.36	2.50
32商品販売の職業	85	47	38	150	50	100	1.76	1.06	2.63
33販売類似の職業	1	1		1	1		1.00	1.00	
34営業の職業	31	29	2	54	54		1.74	1.86	0.00
Eサービスの職業	201	119	82	408	240	168	2.03	2.02	2.05
35家庭生活支援サービス	1		1	9	8	1	9.00		1.00
36介護サービスの職業	69	49	20	182	123	59	2.64	2.51	2.95
37保健医療サービス	10	8	2	26	17	9	2.60	2.13	4.50
38生活衛生サービス	8	4	4	5	1	4	0.63	0.25	1.00
39飲食物調理の職業	56	28	28	68	32	36	1.21	1.14	1.29
40接客・給仕の職業	33	17	16	83	45	38	2.52	2.65	2.38
41居住施設・ビルの管理	5	4	1	1	1		0.20	0.25	0.00
42その他のサービス	19	9	10	34	13	21	1.79	1.44	2.10
F保安の職業	12	10	2	16	14	2	1.33	1.40	1.00
G農林漁業の職業	27	15	12	39	31	8	1.44	2.07	0.67
H生産工程の職業	348	288	60	511	446	65	1.47	1.55	1.08
49生産設備(金属)	6	5	1	1	1		0.17	0.20	0.00
50生産設備(金属除く)	4	3	1	7	7		1.75	2.33	0.00
51生産設備(機械)	3	2	1	17	17		5.67	8.50	0.00
52金属材料製造等	49	45	4	153	147	6	3.12	3.27	1.50
54製品製造・加工処理	117	99	18	134	112	22	1.15	1.13	1.22
57機械組立の職業	107	87	20	102	78	24	0.95	0.90	1.20
60機械整備・修理の職業	16	16		12	12		0.75	0.75	
61製品検査(金属)	18	12	6	16	6	10	0.89	0.50	1.67
62製品検査(金属除く)	11	6	5	11	10	1	1.00	1.67	0.20
63機械検査の職業	7	3	4	23	21	2	3.29	7.00	0.50
64生産関連・生産類似	10	10	0	35	35		3.50	3.50	
I輸送・機械運転の職業	76	65	11	187	179	8	2.46	2.75	0.73
65鉄道運転の職業	0			0					
66自動車運転の職業	47	40	7	161	155	6	3.43	3.88	0.86
67船舶・航空機運転	0			0					
68その他の輸送の職業	8	7	1	17	16	1	2.13	2.29	1.00
69定置・建設機械運転	21	18	3	9	8	1	0.43	0.44	0.33
J建設・採掘の職業	64	56	8	101	101		1.58	1.80	0.00
70建設躯体工事の職業	1	1		15	15		15.00	15.00	
71建設の職業	9	9		21	21		2.33	2.33	
72電気工事の職業	9	7	2	19	19		2.11	2.71	0.00
73土木の職業	45	39	6	46	46		1.02	1.18	0.00
74採掘の職業	0			0					
K運搬・清掃等の職業	482	290	192	174	120	54	0.36	0.41	0.28
75運搬の職業	58	53	5	87	76	11	1.50	1.43	2.20
76清掃の職業	58	27	31	43	21	22	0.74	0.78	0.71
77包装の職業	7	4	3	11	7	4	1.57	1.75	1.33
78その他の運搬等の職業	359	206	153	33	16	17	0.09	0.08	0.11
分類不能の職業	24	20	4	0			0.00	0.00	0.00

相双所 職業別(常用計)	30. 2月								
	有効求職			有効求人			有効求人倍率		
	計	一般	パート	計	一般	パート	計	一般	パート
職業計	1,570	1,142	428	3,621	2,736	885	2.31	2.40	2.07
A管理的職業	2	2		8	8		4.00	4.00	#DIV/0!
B専門的・技術的職業	159	118	41	615	506	109	3.87	4.29	2.66
07開発技術者	6	4	2	16	16		2.67	4.00	0.00
08製造技術者	10	9	1	12	12		1.20	1.33	0.00
09建築・土木技術者等	12	11	1	153	153		12.75	13.91	0.00
10情報処理・通信技術者	5	5		5	5		1.00	1.00	
11その他の技術者	0	0		2	2				
12医師、薬剤師等	1		1	10	9	1	10.00		1.00
13保健師、助産師等	39	22	17	148	106	42	3.79	4.82	2.47
14医療技術者	4	4		34	27	7	8.50	6.75	
15その他の保健医療	7	6	1	9	9		1.29	1.50	0.00
16社会福祉の専門的職業	33	23	10	94	81	13	2.85	3.52	1.30
22美術家、デザイナー等	5	4	1	5	5		1.00	1.25	0.00
05.06.17～21.23.24その他	37	30	7	127	81	46	3.43	2.70	6.57
C事務的職業	386	291	95	329	237	92	0.85	0.81	0.97
25一般事務員	359	267	92	235	168	67	0.65	0.63	0.73
26会計事務員	7	5	2	29	24	5	4.14	4.80	2.50
27生産関連事務員	10	10	0	29	24	5	2.90	2.40	
28営業・販売関連事務員	5	5		20	15	5	4.00	3.00	
29外勤事務員	1	1		9		9	9.00	0.00	
30運輸・郵便事務	1	1	0	5	5		5.00	5.00	
31事務用機器操作の職業	3	2	1	2	1	1	0.67	0.50	1.00
D販売の職業	93	55	38	294	115	179	3.16	2.09	4.71
32商品販売の職業	79	44	35	241	63	178	3.05	1.43	5.09
33販売類似の職業	1	1		1	1		1.00	1.00	
34営業の職業	13	10	3	52	51	1	4.00	5.10	0.33
Eサービスの職業	188	109	79	611	338	273	3.25	3.10	3.46
35家庭生活支援サービス	3	2	1	0			0.00	0.00	0.00
36介護サービスの職業	68	49	19	292	206	86	4.29	4.20	4.53
37保健医療サービス	3	1	2	26	21	5	8.67	21.00	2.50
38生活衛生サービス	5	2	3	12	7	5	2.40	3.50	1.67
39飲食物調理の職業	59	24	35	121	37	84	2.05	1.54	2.40
40接客・給仕の職業	31	20	11	103	36	67	3.32	1.80	6.09
41居住施設・ビルの管理	10	5	5	12	10	2	1.20	2.00	0.40
42その他のサービス	9	6	3	45	21	24	5.00	3.50	8.00
F保安の職業	31	26	5	158	137	21	5.10	5.27	4.20
G農林漁業の職業	26	17	9	69	47	22	2.65	2.76	2.44
H生産工程の職業	218	184	34	585	504	81	2.68	2.74	2.38
49生産設備(金属)	11	11		6	6		0.55	0.55	
50生産設備(金属除く)	8	8		9	4	5	1.13	0.50	
51生産設備(機械)	4	4		23	23		5.75	5.75	
52金属材料製造等	44	40	4	137	122	15	3.11	3.05	3.75
54製品製造・加工処理	52	37	15	164	122	42	3.15	3.30	2.80
57機械組立の職業	67	56	11	86	74	12	1.28	1.32	1.09
60機械整備・修理の職業	7	5	2	91	88	3	13.00	17.60	1.50
61製品検査(金属)	6	5	1	32	31	1	5.33	6.20	1.00
62製品検査(金属除く)	3	3	0	16	13	3	5.33	4.33	
63機械検査の職業	8	7	1	8	8		1.00	1.14	0.00
64生産関連・生産類似	8	8	0	13	13		1.63	1.63	
I輸送・機械運転の職業	121	118	3	290	277	13	2.40	2.35	4.33
65鉄道運転の職業	0			0					
66自動車運転の職業	79	76	3	192	179	13	2.43	2.36	4.33
67船舶・航空機運転	0			0					
68その他の輸送の職業	6	6		9	9		1.50	1.50	
69定置・建設機械運転	36	36	0	89	89		2.47	2.47	
J建設・採掘の職業	131	126	5	434	432	2	3.31	3.43	0.40
70建設躯体工事の職業	11	10	1	61	61		5.55	6.10	0.00
71建設の職業	1	1		74	72	2	74.00	72.00	
72電気工事の職業	8	7	1	100	100		12.50	14.29	0.00
73土木の職業	108	106	2	199	199		1.84	1.88	0.00
74採掘の職業	3	2	1	0			0.00	0.00	0.00
K運搬・清掃等の職業	214	96	118	228	135	93	1.07	1.41	0.79
75運搬の職業	28	21	7	74	52	22	2.64	2.48	3.14
76清掃の職業	88	36	52	102	54	48	1.16	1.50	0.92
77包装の職業	1	0	1	7	4	3	7.00		3.00
78その他の運搬等の職業	97	39	58	45	25	20	0.46	0.64	0.34
分類不能の職業	1	0	1	0			0.00	#DIV/0!	0.00

二本松所 職業別(常用計)	30. 2月								
	有効求職			有効求人			有効求人倍率		
	計	一般	パート	計	一般	パート	計	一般	パート
職業計	1,230	867	363	1,626	1,214	412	1.32	1.40	1.13
A管理的職業	5	4	1	7	7		1.40	1.75	0.00
B専門的・技術的職業	120	95	25	244	182	62	2.03	1.92	2.48
07開発技術者	4	4		9	9		2.25	2.25	
08製造技術者	19	18	1	21	21		1.11	1.17	0.00
09建築・土木技術者等	8	8		41	41		5.13	5.13	
10情報処理・通信技術者	3	3	0	9	9		3.00	3.00	
11その他の技術者	2	2		2	2		1.00	1.00	
12医師、薬剤師等	2	2		4	4		2.00	2.00	
13保健師、助産師等	25	15	10	70	41	29	2.80	2.73	2.90
14医療技術者	5	3	2	18	13	5	3.60	4.33	2.50
15その他の保健医療	12	11	1	2	2		0.17	0.18	0.00
16社会福祉の専門的職業	26	17	9	44	34	10	1.69	2.00	1.11
22美術家、デザイナー等	3	2	1	0			0.00	0.00	0.00
05.06.17～21.23.24その他	11	10	1	24	6	18	2.18	0.60	18.00
C事務的職業	305	220	85	113	76	37	0.37	0.35	0.44
25一般事務員	275	198	77	64	44	20	0.23	0.22	0.26
26会計事務員	10	9	1	14	8	6	1.40	0.89	6.00
27生産関連事務員	9	7	2	22	14	8	2.44	2.00	4.00
28営業・販売関連事務員	9	6	3	8	6	2	0.89	1.00	0.67
29外勤事務員	0			0					
30運輸・郵便事務	0	0	0	5	4	1			
31事務用機器操作の職業	2	0	2	0			0.00		0.00
D販売の職業	65	38	27	98	64	34	1.51	1.68	1.26
32商品販売の職業	41	17	24	55	23	32	1.34	1.35	1.33
33販売類似の職業	1	1	0	0			0.00	0.00	
34営業の職業	23	20	3	43	41	2	1.87	2.05	0.67
Eサービスの職業	143	84	59	261	120	141	1.83	1.43	2.39
35家庭生活支援サービス	0			0					
36介護サービスの職業	38	26	12	100	57	43	2.63	2.19	3.58
37保健医療サービス	3	2	1	5	3	2	1.67	1.50	2.00
38生活衛生サービス	7	6	1	3	1	2	0.43	0.17	2.00
39飲食物調理の職業	43	26	17	61	35	26	1.42	1.35	1.53
40接客・給仕の職業	32	17	15	55	19	36	1.72	1.12	2.40
41居住施設・ビルの管理	4	1	3	1	1		0.25	1.00	0.00
42その他のサービス	16	6	10	36	4	32	2.25	0.67	3.20
F保安の職業	6	2	4	2	2		0.33	1.00	0.00
G農林漁業の職業	10	9	1	9	9		0.90	1.00	0.00
H生産工程の職業	212	168	44	429	357	72	2.02	2.13	1.64
49生産設備(金属)	6	5	1	4	4		0.67	0.80	0.00
50生産設備(金属除く)	3	3		17	13	4	5.67	4.33	
51生産設備(機械)	5	4	1	7	7		1.40	1.75	0.00
52金属材料製造等	34	32	2	97	93	4	2.85	2.91	2.00
54製品製造・加工処理	46	34	12	161	118	43	3.50	3.47	3.58
57機械組立の職業	59	42	17	47	45	2	0.80	1.07	0.12
60機械整備・修理の職業	11	10	1	33	27	6	3.00	2.70	6.00
61製品検査(金属)	6	6		4	3	1	0.67	0.50	
62製品検査(金属除く)	13	7	6	27	21	6	2.08	3.00	1.00
63機械検査の職業	14	11	3	10	6	4	0.71	0.55	1.33
64生産関連・生産類似	15	14	1	22	20	2	1.47	1.43	2.00
I輸送・機械運転の職業	56	51	5	138	124	14	2.46	2.43	2.80
65鉄道運転の職業	0			0					
66自動車運転の職業	33	29	4	109	99	10	3.30	3.41	2.50
67船舶・航空機運転	0	0		0					
68その他の輸送の職業	10	9	1	14	13	1	1.40	1.44	1.00
69定置・建設機械運転	13	13	0	15	12	3	1.15	0.92	
J建設・採掘の職業	71	66	5	197	197		2.77	2.98	0.00
70建設躯体工事の職業	3	3	0	32	32		10.67	10.67	
71建設の職業	9	9	0	14	14		1.56	1.56	
72電気工事の職業	6	6		36	36		6.00	6.00	
73土木の職業	53	48	5	115	115		2.17	2.40	0.00
74採掘の職業	0			0					
K運搬・清掃等の職業	205	110	95	128	76	52	0.62	0.69	0.55
75運搬の職業	54	43	11	74	48	26	1.37	1.12	2.36
76清掃の職業	24	7	17	19	7	12	0.79	1.00	0.71
77包装の職業	4	1	3	1		1	0.25	0.00	0.33
78その他の運搬等の職業	123	59	64	34	21	13	0.28	0.36	0.20
分類不能の職業	32	20	12	0			0.00	0.00	0.00