



平成30年1月30日公表

平成29年12月分

## 公共職業安定所業務取扱月報

福島労働局職業安定部

## 目 次

- 1. 概況
- 2. グラフでみる労働市場
- 3. 新規求人・新規求職の対前年同月増減率の推移
- 4. 雇用保険 受給資格決定件数・受給者実人員の推移
- 5. 一般職業紹介状況
- 6. 雇用保険業務概況
- 7. 職業別有効求職・有効求人バランスシート

本月報から抜粋して利用する場合には「公共職業安定所業務取扱月報から抜粋(または作成)」とご記入願います。

また、本月報に対するお問い合わせは福島労働局職業安定部(職業安定課地方労働市場情報官:電話024-529-5338)まで願います。

# 1. 概況 (学卒を除きパートを含む)

12月の新規求人数は、前年同月比で2.8%増加となった。

新規求職申込件数は、前年同月比で▲7.1%減少となった。

新規求人倍率(季節調整値)は、2.13倍で前月を0.08ポイント上回り、前年同月(原数値)を0.22ポイント上回った。

また、有効求人倍率(季節調整値)は1.47倍で前月を0.04p上回り、前年同月(原数値)を0.07ポイント上回った。

## ■ 求人

新規求人数は14,605人で、前年同月比2.8%(399人)の増加となった。

《対前年同月増減数順》

増加した主な産業と対前年同月増加率・増加数		減少した主な産業と対前年同月減少率・減少数	
サービス業	15.6% 356	宿泊業、飲食サービス業	▲28.6% ▲266
製造業	17.0% 307	情報通信業	▲70.1% ▲122
医療、福祉	8.1% 202	卸売、小売業	▲5.6% ▲113
建設業	3.3% 60	生活関連サービス業、娯楽業	▲16.5% ▲80

(規模別)

規模	前年同月比	規模	前年同月比
29人以下	2.9%	300人～499人	32.2%
30人～99人	1.9%	500人～999人	48.1%
100～299人	▲10.4%	1,000人以上	68.6%

新規求人数のうち一般は10,644人で、前年同月比7.1%(701人)の増加となり、

パートタイムは3,961人で、前年同月比▲7.1%(▲302人)の減少となった。

月間有効求人数は42,417人で、前年同月比3.0%(1227人)の増加となった。

## ■ 求職

新規求職申込件数は6,154件で、前年同月比▲7.1%(▲467件)の減少となった。

このうち45歳以上の者の割合は46.5%(前年同月差1.8ポイント上昇)、雇用保険の一般受給資格決定者の割合は20.8%(同0.1ポイント上昇)となった。

月間有効求職者数は26,045人で、前年同月比▲1.1%(▲300人)減少となった。

このうち、45歳以上の者の割合は47.0%(前年同月比2.1ポイント上昇)、雇用保険の受給者実人員の割合は22.1%(同0.8ポイント上昇)を占めている。

## ■ 就職

就職件数は2,548件で、前年同月比▲0.2%(▲4件)減少となった。

このうち、45歳以上の者の割合は38.5%(前年同月差0.9ポイント上昇)となった。

## ■ 求人倍率

(原数値)

項目	当月	前月	前年同月	対前月差 (ポイント)	対前年同月差 (ポイント)
新規求人倍率(倍)	2.37	2.26	2.15	0.11	0.22
有効求人倍率(倍)	1.63	1.58	1.56	0.05	0.07

(季節調整値)

項目	当月	前月	前年同月	対前月差 (ポイント)	対前年同月差 (ポイント)
新規求人倍率(倍)	2.13	2.05	1.92	0.08	0.21
有効求人倍率(倍)	1.47	1.43	1.41	0.04	0.06

※求人倍率(季節調整値):平成28年12月以前は遡及改訂数値。

## 主要項目別推移

(各年12月分)

項目	25年12月	26年12月	27年12月	28年12月	29年12月	25年度比
新規求人数(人)	12,930	14,940	14,765	14,206	14,605	13.0%
月間有効求人数(人)	39,933	42,544	41,788	41,190	42,417	6.2%
新規求職申込件数(件)	6,781	6,383	6,503	6,621	6,154	▲9.2%
月間有効求職者数(人)	28,730	26,150	26,526	26,345	26,045	▲9.3%
就職件数(件)	2,894	2,691	2,579	2,552	2,548	▲12.0%

## 2. グラフでみる労働市場 (学卒を除きパートを含む)

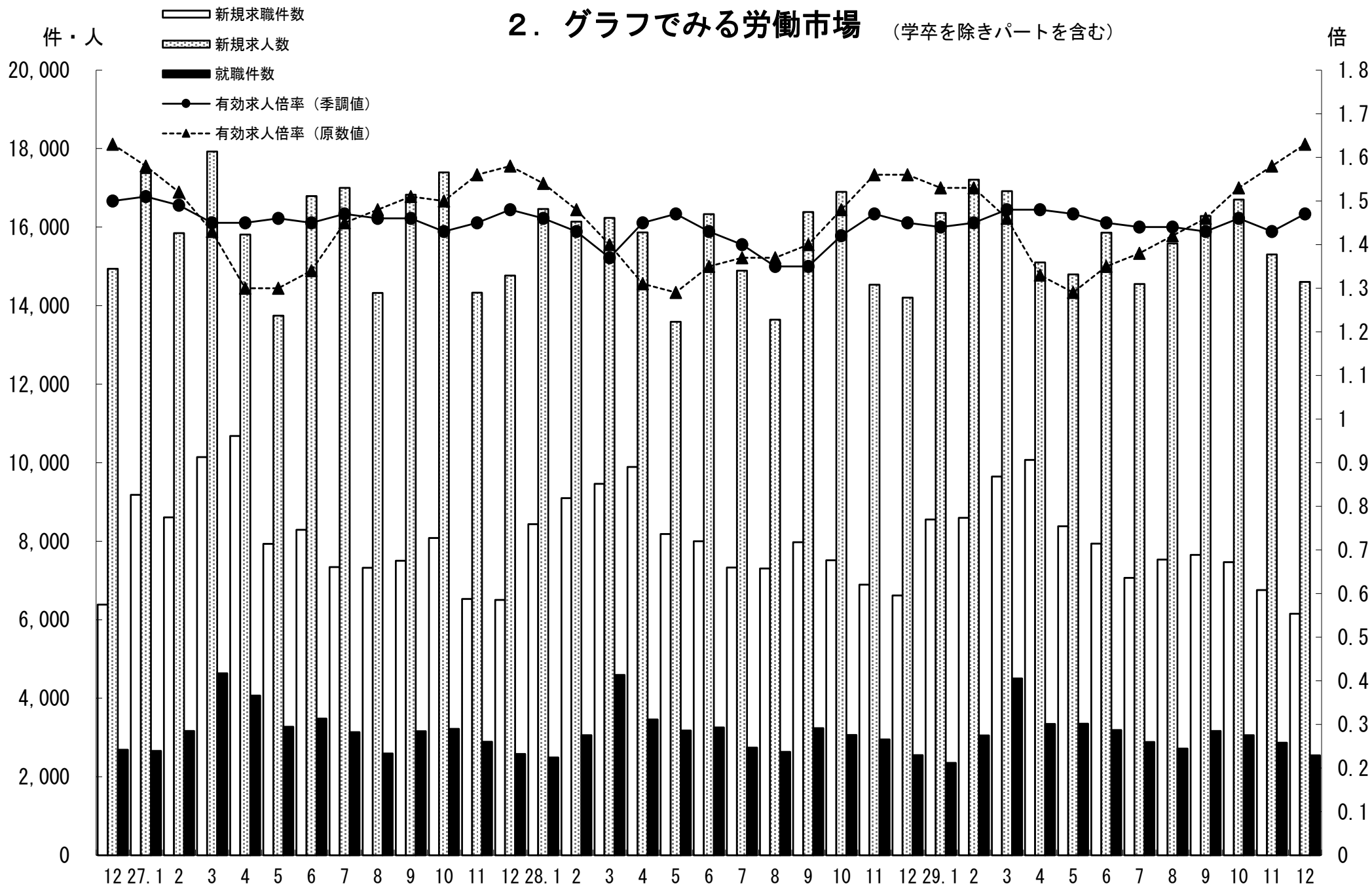

### 3. 新規求人・新規求職の対前年同月増減率の推移 (学卒を除きパートを含む)

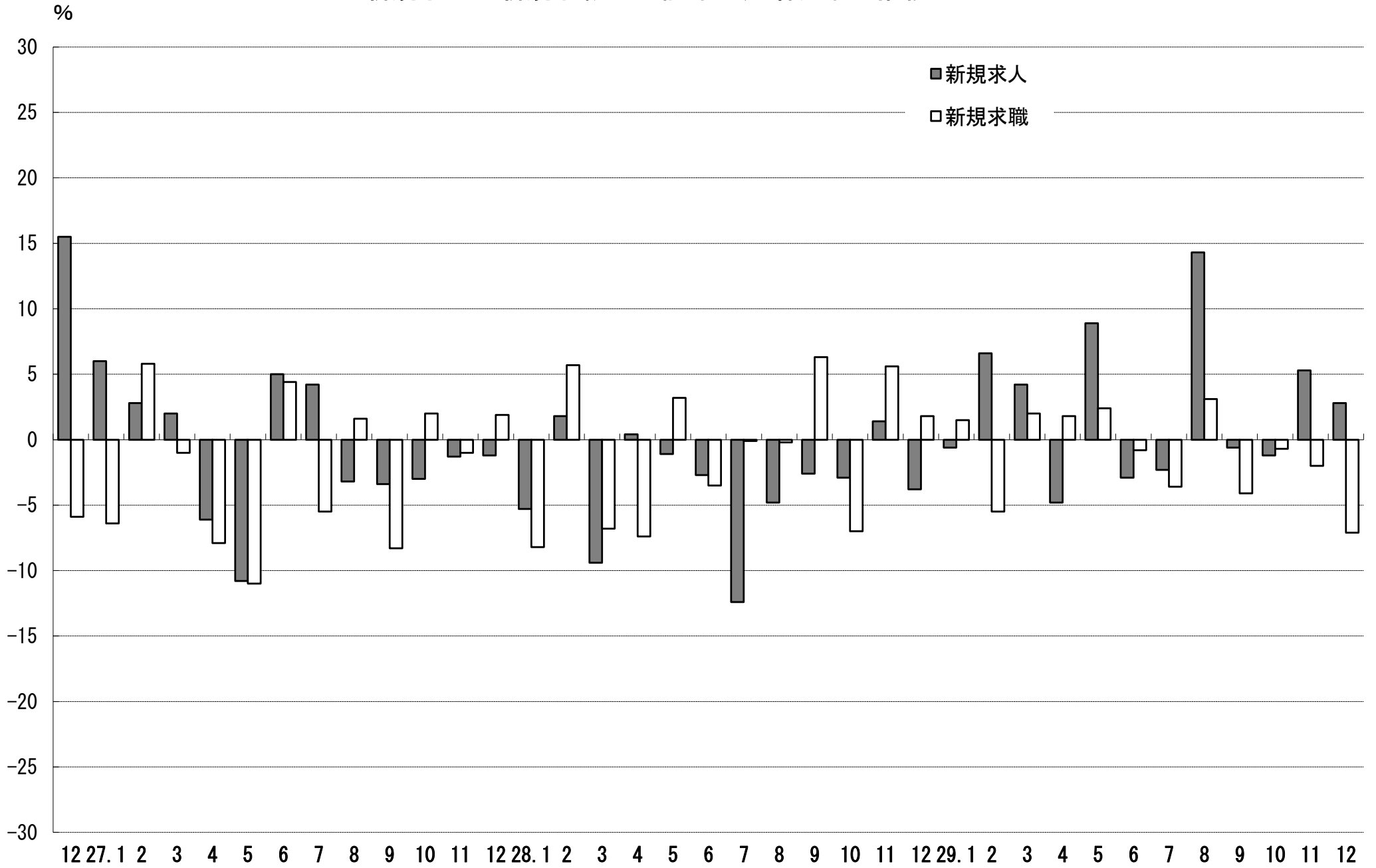

#### 4. 雇用保険 受給資格決定件数・受給者実人員の推移

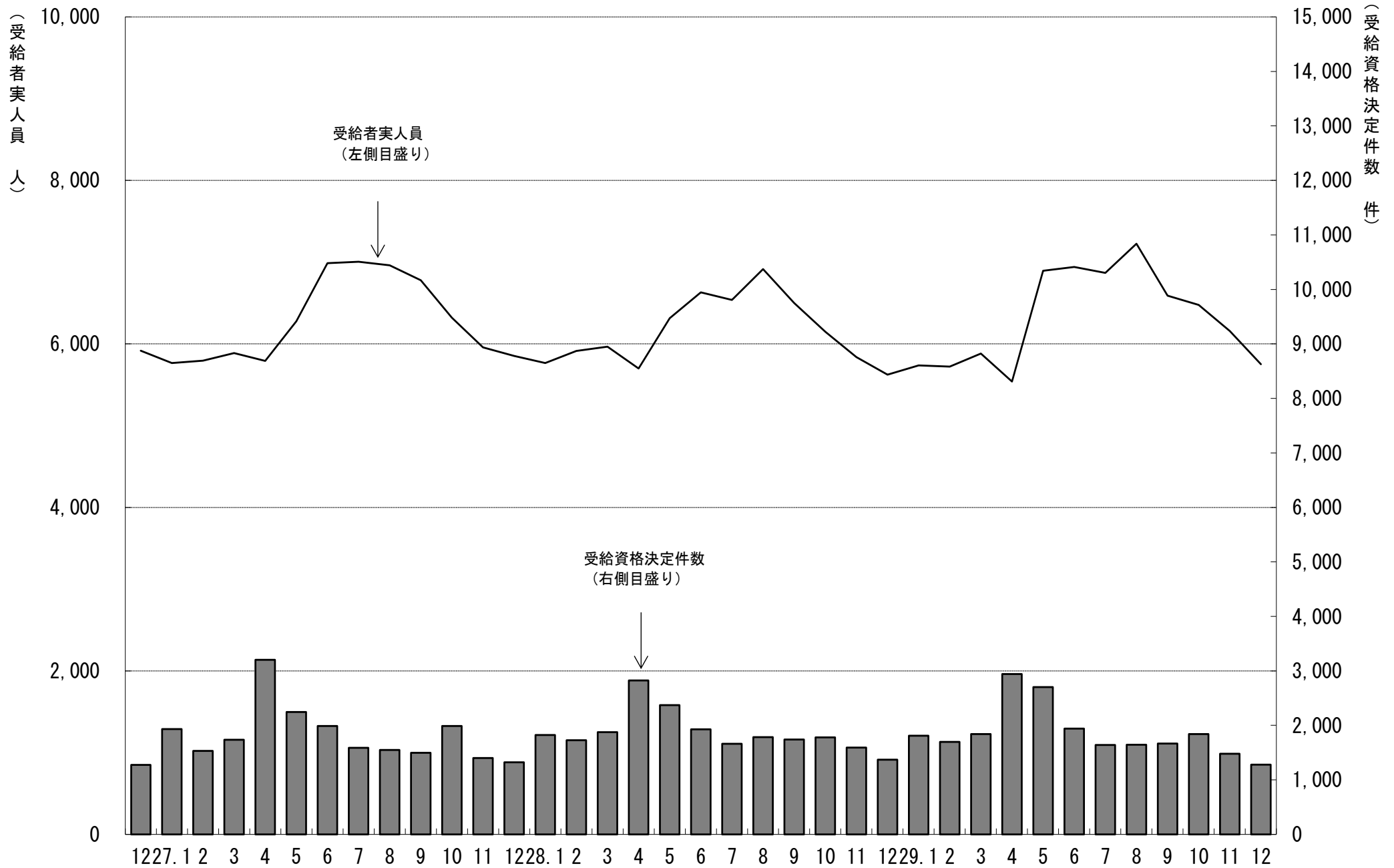

# 5. 一般職業紹介状況

(学卒を除きパートを含む)

平成29年12月分

項目別	安定所別	前年同月 (28年12月)	前 月 (29年11月)	本 月 (29年12月)	中通り計						会津計 会津若松	浜通り計				
					県北計			県中・県南				平	相双			
					福 島	二本松		郡山	白河	須賀川						
求	新規求職申込件数(件)	6,621	6,756	6,154	1,177	282	1,459	1,267	451	414	2,132	3,591	1,119	1,048	396	1,444
	うち 常 用	6,119	6,652	5,599	1,137	282	1,419	1,228	381	370	1,979	3,398	763	1,044	394	1,438
	うち 中高年齢者	2,962	2,904	2,862	480	126	606	546	209	212	967	1,573	620	455	214	669
	雇用保険受給資格決定件数	1,373	1,480	1,280	237	85	322	303	67	74	444	766	180	244	90	334
職	月間有効求職者数(人)	26,345	27,678	26,045	5,310	1,193	6,503	5,749	1,813	1,872	9,434	15,937	3,826	4,786	1,496	6,282
	うち 常 用	25,748	27,506	25,406	5,250	1,193	6,443	5,692	1,741	1,807	9,240	15,683	3,460	4,773	1,490	6,263
	うち 中高年齢者	11,827	12,697	12,252	2,361	553	2,914	2,651	830	891	4,372	7,286	2,017	2,139	810	2,949
	雇用保険受給者実人員	5,623	6,159	5,752	1,147	275	1,422	1,190	363	398	1,951	3,373	956	1,039	384	1,423
求	新規求人数(人)	14,206	15,300	14,605	2,649	672	3,321	3,225	947	970	5,142	8,463	1,670	3,188	1,284	4,472
	うち 常 用	12,033	12,759	12,402	2,124	600	2,724	2,875	671	754	4,300	7,024	1,502	2,659	1,217	3,876
	月間有効求人数	41,190	43,797	42,417	7,341	1,832	9,173	10,662	2,711	2,535	15,908	25,081	5,164	8,535	3,637	12,172
就	うち 常 用	35,792	37,719	36,241	6,257	1,642	7,899	9,159	2,070	2,146	13,375	21,274	4,188	7,332	3,447	10,779
	就職件数(件)	2,552	2,865	2,548	488	148	636	488	180	174	842	1,478	408	445	217	662
	うち 常 用	2,153	2,563	2,134	398	119	517	402	157	139	698	1,215	333	395	191	586
	うち 中高年齢者	960	1,108	980	194	58	252	178	55	74	307	559	158	164	99	263
	うち (保)受給者	612	716	567	120	31	151	114	37	35	186	337	98	90	42	132
うち他県への就職件数	243	288	249	49	7	56	56	25	9	90	146	24	55	24	79	
充	充足数(人)	2,450	2,726	2,420	448	150	598	514	165	153	832	1,430	373	401	216	617
	うち 常 用	2,065	2,419	2,019	354	124	478	419	144	133	696	1,174	302	347	196	543
	うち他県からの充足数	161	168	150	29	3	32	41	11	3	55	87	12	37	14	51
比	新規求人倍率(倍)	1.92	2.05	2.13	2.25	2.38	2.28	2.55	2.10	2.34	2.41	2.36	1.49	3.04	3.24	3.10
	有効求人倍率(倍)	1.41	1.43	1.47	1.38	1.54	1.41	1.85	1.50	1.35	1.69	1.57	1.35	1.78	2.43	1.94
	就職率(%)	38.5	42.4	41.4	41.5	52.5	43.6	38.5	39.9	42.0	39.5	41.2	36.5	42.5	54.8	45.8
	うち中高年齢者の就職率	32.4	38.2	34.2	40.4	46.0	41.6	32.6	26.3	34.9	31.7	35.5	25.5	36.0	46.3	39.3
率	充足率(%)	17.2	17.8	16.6	16.9	22.3	18.0	15.9	17.4	15.8	16.2	16.9	22.3	12.6	16.8	13.8

※県の有効求人倍率及び新規求人倍率は季節調整値、公共職業安定所の有効求人倍率及び新規求人倍率は原数値。

※就職率は新規求職者数ベース、充足率は新規求人数ベース

※雇用保険受給資格決定件数及び雇用保険受給者実人員の本月、前月、前年同月の合計欄には、運輸支局取扱分を含む。

## 6. 雇用保険業務概況

平成29年12月分

安定所別		26年度計	27年度計	28年度計	前年同月 (28年12月)	前月 (29年11月)	本月 (29年12月)	福 島	平	会津若松	郡 山	白 河	須 賀 川	二 本 松	相 双	運輸支局
項目別																
適       用	新規適用事業所数	1,626	1,756	1,801	106	99	101	19	19	8	21	12	6	4	12	0
	廃止事業所数	1,059	1,014	1,389	52	52	49	5	15	7	6	8	1	4	3	0
	月末事業所数	32,983	33,662	34,238	34,222	34,918	34,975	6,534	6,631	5,211	7,527	2,348	2,176	1,557	2,991	0
	資格取得者数	118,161	116,049	117,756	7,137	7,973	6,755	1,145	1,265	633	2,153	437	323	306	493	0
	資格喪失者数	103,534	107,100	107,002	7,308	7,201	7,322	1,276	1,284	1,098	2,106	420	287	321	530	0
	月末被保険者数	545,114	559,485	566,588	567,248	580,401	579,814	118,304	96,224	71,932	157,337	40,360	32,630	25,416	37,611	0
	離職票交付枚数	58,159	60,623	61,749	4,452	4,129	4,383	772	622	870	1,180	235	170	214	320	0
	うち 高齢	2,649	3,077	3,723	209	325	337	70	69	41	68	13	14	31	31	0
	うち 特例	1,648	1,538	1,494	596	206	557	37	0	394	43	33	2	48	0	0
	うち 短時間	0	0	0	0	0	0	0	0	0	0	0	0	0	0	0
給       般     特   付 例	受給資格決定件数	21,925	22,213	22,401	1,373	1,480	1,280	237	244	180	303	67	74	85	90	0
	初回受給者数	17,910	17,785	17,839	1,241	1,388	1,185	232	238	192	244	70	62	77	70	0
	受給者実人員	6,484	6,298	6,129	5,623	6,159	5,752	1,147	1,039	956	1,190	363	398	275	384	0
	給付延日数	1,946,227	1,912,165	1,837,143	130,962	159,198	131,330	26,301	24,782	21,935	26,619	7,916	9,443	5,892	8,442	0
	支給終了者数	13,475	12,819	12,621	978	1,140	1,033	216	181	156	222	65	60	56	77	0
	支給金額(千円)	9,030,386	8,919,915	8,532,193	606,065	756,404	621,508	121,090	120,245	103,988	125,910	37,662	42,937	27,933	41,742	0
	給付制限件数	10,377	10,394	10,437	707	856	638	108	145	82	155	45	34	31	38	0
	受給資格決定件数	1,654	1,530	1,450	487	109	516	36	1	296	27	73	35	47	1	0
	受給者数	1,640	1,538	1,443	302	6	312	14	0	201	14	44	23	15	1	0
	支給金額(千円)	296,548	274,198	255,445	52,162	1,189	55,055	2,433	0	34,802	2,259	8,347	4,238	2,696	279	0
給付制限件数	0	3	3	1	0	0	0	0	0	0	0	0	0	0	0	

※ 支給金額は千円未満四捨五入のため、県計とは一致しないことがある。

※ 年度計の適用事業所数、被保険者数は各年度3月末日現在の数



福島労働局 職業別(常用計)	29.12月								
	有効求職			有効求人			有効求人倍率		
	計	一般	パート	計	一般	パート	計	一般	パート
職業計	25,406	18,036	7,370	36,241	26,645	9,596	1.43	1.48	1.30
A管理的職業	74	66	8	154	154		2.08	2.33	0.00
B専門的・技術的職業	2674	2,076	598	6,499	5,217	1,282	2.43	2.51	2.14
07開発技術者	109	106	3	381	381		3.50	3.59	0.00
08製造技術者	322	287	35	212	200	12	0.66	0.70	0.34
09建築・土木技術者等	194	180	14	954	945	9	4.92	5.25	0.64
10情報処理・通信技術者	174	163	11	312	303	9	1.79	1.86	0.82
11その他の技術者	21	20	1	48	44	4	2.29	2.20	4.00
12医師、薬剤師等	23	10	13	473	260	213	20.57	26.00	16.38
13保健師、助産師等	534	345	189	1,573	1,171	402	2.95	3.39	2.13
14医療技術者	133	94	39	453	328	125	3.41	3.49	3.21
15その他の保健医療	166	131	35	248	203	45	1.49	1.55	1.29
16社会福祉の専門的職業	520	355	165	1,246	968	278	2.40	2.73	1.68
22美術家、デザイナー等	136	118	18	80	68	12	0.59	0.58	0.67
05.06.17～21.23.24その他	342	267	75	519	346	173	1.52	1.30	2.31
C事務的職業	6905	5,091	1,814	2,889	2,042	847	0.42	0.40	0.47
25一般事務員	6119	4,441	1,678	1,892	1,275	617	0.31	0.29	0.37
26会計事務員	227	187	40	262	208	54	1.15	1.11	1.35
27生産関連事務員	210	177	33	339	254	85	1.61	1.44	2.58
28営業・販売関連事務員	225	202	23	249	217	32	1.11	1.07	1.39
29外勤事務員	11	7	4	10	5	5	0.91	0.71	1.25
30運輸・郵便事務	27	24	3	109	71	38	4.04	2.96	12.67
31事務用機器操作の職業	86	53	33	28	12	16	0.33	0.23	0.48
D販売の職業	1931	1,321	610	3,403	2,189	1,214	1.76	1.66	1.99
32商品販売の職業	1339	773	566	2,205	1,010	1,195	1.65	1.31	2.11
33販売類似の職業	32	23	9	44	38	6	1.38	1.65	0.67
34営業の職業	560	525	35	1,154	1,141	13	2.06	2.17	0.37
Eサービスの職業	2818	1,695	1,123	7,590	4,163	3,427	2.69	2.46	3.05
35家庭生活支援サービス	13	6	7	26	4	22	2.00	0.67	3.14
36介護サービスの職業	845	555	290	3,073	2,053	1,020	3.64	3.70	3.52
37保健医療サービス	148	96	52	404	280	124	2.73	2.92	2.38
38生活衛生サービス	116	79	37	450	280	170	3.88	3.54	4.59
39飲食物調理の職業	800	411	389	1,577	683	894	1.97	1.66	2.30
40接客・給仕の職業	578	362	216	1,587	642	945	2.75	1.77	4.38
41居住施設・ビルの管理	93	62	31	75	54	21	0.81	0.87	0.68
42その他のサービス	225	124	101	398	167	231	1.77	1.35	2.29
F保安の職業	222	176	46	1,397	1,148	249	6.29	6.52	5.41
G農林漁業の職業	217	148	69	284	223	61	1.31	1.51	0.88
H生産工程の職業	3667	2,931	736	5,830	4,926	904	1.59	1.68	1.23
49生産設備(金属)	52	50	2	70	70		1.35	1.40	0.00
50生産設備(金属除く)	86	78	8	118	111	7	1.37	1.42	0.88
51生産設備(機械)	82	79	3	105	104	1	1.28	1.32	0.33
52金属材料製造等	506	450	56	1,276	1,199	77	2.52	2.66	1.38
54製品製造・加工処理	985	735	250	1,771	1,303	468	1.80	1.77	1.87
57機械組立の職業	1196	950	246	929	799	130	0.78	0.84	0.53
60機械整備・修理の職業	198	180	18	574	560	14	2.90	3.11	0.78
61製品検査(金属)	81	53	28	113	73	40	1.40	1.38	1.43
62製品検査(金属除く)	111	64	47	259	194	65	2.33	3.03	1.38
63機械検査の職業	154	106	48	321	244	77	2.08	2.30	1.60
64生産関連・生産類似	216	186	30	294	269	25	1.36	1.45	0.83
I輸送・機械運転の職業	1072	941	131	2,233	1,990	243	2.08	2.11	1.85
65鉄道運転の職業	0			0					
66自動車運転の職業	721	628	93	1,652	1,459	193	2.29	2.32	2.08
67船舶・航空機運転	1	1		0			0.00	0.00	
68その他の輸送の職業	101	86	15	103	95	8	1.02	1.10	0.53
69定置・建設機械運転	249	226	23	478	436	42	1.92	1.93	1.83
J建設・採掘の職業	1087	1,043	44	3,229	3,207	22	2.97	3.07	0.50
70建設躯体工事の職業	49	48	1	496	492	4	10.12	10.25	4.00
71建設の職業	134	125	9	591	585	6	4.41	4.68	0.67
72電気工事の職業	161	152	9	511	511		3.17	3.36	0.00
73土木の職業	735	712	23	1,610	1,603	7	2.19	2.25	0.30
74採掘の職業	8	6	2	21	16	5	2.63	2.67	2.50
K運搬・清掃等の職業	4094	2,149	1,945	2,733	1,386	1,347	0.67	0.64	0.69
75運搬の職業	835	679	156	1,012	730	282	1.21	1.08	1.81
76清掃の職業	686	237	449	1,064	375	689	1.55	1.58	1.53
77包装の職業	53	23	30	107	47	60	2.02	2.04	2.00
78その他の運搬等の職業	2520	1,210	1,310	550	234	316	0.22	0.19	0.24
分類不能の職業	645	399	246	0			0.00	0.00	0.00

福島所 職業別(常用計)	29.12月								
	有効求職			有効求人			有効求人倍率		
	計	一般	パート	計	一般	パート	計	一般	パート
職業計	5,250	3,846	1,404	6,257	4,510	1,747	1.19	1.17	1.24
A管理的職業	30	28	2	23	23	0	0.77	0.82	0.00
B専門的・技術的職業	557	420	137	1,175	903	272	2.11	2.15	1.99
07開発技術者	24	24	0	28	28	0	1.17	1.17	
08製造技術者	64	53	11	21	21	0	0.33	0.40	0.00
09建築・土木技術者等	31	29	2	172	167	5	5.55	5.76	2.50
10情報処理・通信技術者	33	33	0	24	24	0	0.73	0.73	
11その他の技術者	4	3	1	7	7	0	1.75	2.33	0.00
12医師、薬剤師等	4	1	3	32	22	10	8.00	22.00	3.33
13保健師、助産師等	102	66	36	353	251	102	3.46	3.80	2.83
14医療技術者	20	15	5	101	73	28	5.05	4.87	5.60
15その他の保健医療	48	40	8	42	34	8	0.88	0.85	1.00
16社会福祉の専門的職業	126	79	47	255	185	70	2.02	2.34	1.49
22美術家、デザイナー等	23	21	2	12	11	1	0.52	0.52	0.50
05.06.17～21.23.24その他	78	56	22	128	80	48	1.64	1.43	2.18
C事務的職業	1,738	1,304	434	529	358	171	0.30	0.27	0.39
25一般事務員	1,593	1,184	409	363	236	127	0.23	0.20	0.31
26会計事務員	53	46	7	54	35	19	1.02	0.76	2.71
27生産関連事務員	30	22	8	41	34	7	1.37	1.55	0.88
28営業・販売関連事務員	33	31	2	37	32	5	1.12	1.03	2.50
29外勤事務員	4	3	1	3	2	1	0.75	0.67	1.00
30運輸・郵便事務	7	5	2	27	18	9	3.86	3.60	4.50
31事務用機器操作の職業	18	13	5	4	1	3	0.22	0.08	0.60
D販売の職業	440	315	125	602	430	172	1.37	1.37	1.38
32商品販売の職業	303	186	117	361	194	167	1.19	1.04	1.43
33販売類似的職業	13	9	4	13	8	5	1.00	0.89	1.25
34営業の職業	124	120	4	228	228	0	1.84	1.90	0.00
Eサービスの職業	589	381	208	1,517	826	691	2.58	2.17	3.32
35家庭生活支援サービス	3	2	1	3	0	3	1.00	0.00	3.00
36介護サービスの職業	181	118	63	611	384	227	3.38	3.25	3.60
37保健医療サービス	42	31	11	119	80	39	2.83	2.58	3.55
38生活衛生サービス	24	18	6	77	44	33	3.21	2.44	5.50
39飲食物調理の職業	169	92	77	321	167	154	1.90	1.82	2.00
40接客・給仕の職業	104	82	22	283	109	174	2.72	1.33	7.91
41居住施設・ビルの管理	14	10	4	23	13	10	1.64	1.30	2.50
42その他のサービス	52	28	24	80	29	51	1.54	1.04	2.13
F保安の職業	44	36	8	281	247	34	6.39	6.86	4.25
G農林漁業の職業	31	24	7	49	36	13	1.58	1.50	1.86
H生産工程の職業	652	529	123	670	570	100	1.03	1.08	0.81
49生産設備(金属)	9	9	0	17	17	0	1.89	1.89	
50生産設備(金属除く)	16	14	2	20	20	0	1.25	1.43	0.00
51生産設備(機械)	20	19	1	13	12	1	0.65	0.63	1.00
52金属材料製造等	89	84	5	119	117	2	1.34	1.39	0.40
54製品製造・加工処理	215	155	60	260	188	72	1.21	1.21	1.20
57機械組立の職業	175	144	31	80	71	9	0.46	0.49	0.29
60機械整備・修理の職業	30	28	2	82	82	0	2.73	2.93	0.00
61製品検査(金属)	8	4	4	7	3	4	0.88	0.75	1.00
62製品検査(金属除く)	24	17	7	25	23	2	1.04	1.35	0.29
63機械検査の職業	21	18	3	17	7	10	0.81	0.39	3.33
64生産関連・生産類似	45	37	8	30	30	0	0.67	0.81	0.00
I輸送・機械運転の職業	186	158	28	366	341	25	1.97	2.16	0.89
65鉄道運転の職業	0	0	0	0	0	0			
66自動車運転の職業	118	98	20	285	263	22	2.42	2.68	1.10
67船舶・航空機運転	0	0	0	0	0	0			
68その他の輸送の職業	16	13	3	3	3	0	0.19	0.23	0.00
69定置・建設機械運転	52	47	5	78	75	3	1.50	1.60	0.60
J建設・採掘の職業	180	172	8	584	575	9	3.24	3.34	1.13
70建設躯体工事の職業	10	10	0	89	89	0	8.90	8.90	
71建設の職業	31	27	4	108	105	3	3.48	3.89	0.75
72電気工事の職業	39	39	0	74	74	0	1.90	1.90	
73土木の職業	99	95	4	296	295	1	2.99	3.11	0.25
74採掘の職業	1	1	0	17	12	5	17.00	12.00	
K運搬・清掃等の職業	577	332	245	461	201	260	0.80	0.61	1.06
75運搬の職業	139	124	15	160	113	47	1.15	0.91	3.13
76清掃の職業	122	43	79	197	62	135	1.61	1.44	1.71
77包装の職業	3	2	1	14	7	7	4.67	3.50	7.00
78その他の運搬等の職業	313	163	150	90	19	71	0.29	0.12	0.47
分類不能の職業	226	147	79	0	0	0	0.00	0.00	0.00

平所 職業別(常用計)	29.12月								
	有効求職			有効求人			有効求人倍率		
	計	一般	パート	計	一般	パート	計	一般	パート
職業計	4,773	3,278	1,495	7,332	5,383	1,949	1.54	1.64	1.30
A管理的職業	14	13	1	29	29		2.07	2.23	0.00
B専門的・技術的職業	504	391	113	1,327	1,047	280	2.63	2.68	2.48
07開発技術者	31	29	2	103	103		3.32	3.55	0.00
08製造技術者	34	31	3	43	38	5	1.26	1.23	1.67
09建築・土木技術者等	35	31	4	165	165		4.71	5.32	0.00
10情報処理・通信技術者	35	31	4	90	90		2.57	2.90	0.00
11その他の技術者	9	9		16	14	2	1.78	1.56	
12医師、薬剤師等	5	2	3	40	29	11	8.00	14.50	3.67
13保健師、助産師等	126	89	37	358	251	107	2.84	2.82	2.89
14医療技術者	23	15	8	112	78	34	4.87	5.20	4.25
15その他の保健医療	30	22	8	78	65	13	2.60	2.95	1.63
16社会福祉の専門的職業	88	58	30	209	136	73	2.38	2.34	2.43
22美術家、デザイナー等	21	20	1	17	14	3	0.81	0.70	3.00
05.06.17～21.23.24その他	67	54	13	96	64	32	1.43	1.19	2.46
C事務的職業	1,252	915	337	556	391	165	0.44	0.43	0.49
25一般事務員	1,087	775	312	357	234	123	0.33	0.30	0.39
26会計事務員	47	40	7	44	39	5	0.94	0.98	0.71
27生産関連事務員	35	31	4	52	32	20	1.49	1.03	5.00
28営業・販売関連事務員	57	54	3	70	64	6	1.23	1.19	2.00
29外勤事務員	1	0	1	0			0.00		0.00
30運輸・郵便事務	6	5	1	31	20	11	5.17	4.00	11.00
31事務用機器操作の職業	19	10	9	2	2		0.11	0.20	0.00
D販売の職業	374	220	154	520	362	158	1.39	1.65	1.03
32商品販売の職業	273	132	141	276	118	158	1.01	0.89	1.12
33販売類似の職業	8	5	3	6	6		0.75	1.20	0.00
34営業の職業	93	83	10	238	238		2.56	2.87	0.00
Eサービスの職業	594	318	276	1,565	766	799	2.63	2.41	2.89
35家庭生活支援サービス	1		1	1		1	1.00		1.00
36介護サービスの職業	173	105	68	611	337	274	3.53	3.21	4.03
37保健医療サービス	46	26	20	127	85	42	2.76	3.27	2.10
38生活衛生サービス	25	17	8	122	75	47	4.88	4.41	5.88
39飲食物調理の職業	144	61	83	371	132	239	2.58	2.16	2.88
40接客・給仕の職業	158	83	75	249	93	156	1.58	1.12	2.08
41居住施設・ビルの管理	16	11	5	13	11	2	0.81	1.00	0.40
42その他のサービス	31	15	16	71	33	38	2.29	2.20	2.38
F保安の職業	40	33	7	187	147	40	4.68	4.45	5.71
G農林漁業の職業	41	24	17	51	42	9	1.24	1.75	0.53
H生産工程の職業	642	502	140	1,333	1,143	190	2.08	2.28	1.36
49生産設備(金属)	6	6		16	16		2.67	2.67	
50生産設備(金属除く)	27	25	2	11	11		0.41	0.44	0.00
51生産設備(機械)	16	16		21	21		1.31	1.31	
52金属材料製造等	90	79	11	285	272	13	3.17	3.44	1.18
54製品製造・加工処理	190	149	41	364	278	86	1.92	1.87	2.10
57機械組立の職業	165	129	36	193	176	17	1.17	1.36	0.47
60機械整備・修理の職業	38	32	6	123	117	6	3.24	3.66	1.00
61製品検査(金属)	11	9	2	27	24	3	2.45	2.67	1.50
62製品検査(金属除く)	27	8	19	84	58	26	3.11	7.25	1.37
63機械検査の職業	29	11	18	134	107	27	4.62	9.73	1.50
64生産関連・生産類似	43	38	5	75	63	12	1.74	1.66	2.40
I輸送・機械運転の職業	255	214	41	392	341	51	1.54	1.59	1.24
65鉄道運転の職業	0			0					
66自動車運転の職業	175	146	29	288	240	48	1.65	1.64	1.66
67船舶・航空機運転	0			0					
68その他の輸送の職業	32	28	4	31	31		0.97	1.11	0.00
69定置・建設機械運転	48	40	8	73	70	3	1.52	1.75	0.38
J建設・採掘の職業	239	234	5	835	834	1	3.49	3.56	0.20
70建設躯体工事の職業	11	11		180	180		16.36	16.36	
71建設の職業	26	26		152	151	1	5.85	5.81	
72電気工事の職業	38	37	1	95	95		2.50	2.57	0.00
73土木の職業	162	158	4	408	408		2.52	2.58	0.00
74採掘の職業	2	2		0			0.00	0.00	
K運搬・清掃等の職業	738	369	369	537	281	256	0.73	0.76	0.69
75運搬の職業	148	110	38	212	159	53	1.43	1.45	1.39
76清掃の職業	124	43	81	184	52	132	1.48	1.21	1.63
77包装の職業	10	4	6	32	15	17	3.20	3.75	2.83
78その他の運搬等の職業	456	212	244	109	55	54	0.24	0.26	0.22
分類不能の職業	80	45	35	0			0.00	0.00	0.00

会津若松所 職業別(常用計)	29.12月								
	有効求職			有効求人			有効求人倍率		
	計	一般	パート	計	一般	パート	計	一般	パート
職業計	3,460	2,442	1,018	4,188	2,803	1,385	1.21	1.15	1.36
A管理的職業	7	7		13	13		1.86	1.86	#DIV/0!
B専門的・技術的職業	310	240	70	591	506	85	1.91	2.11	1.21
07開発技術者	14	14		34	34		2.43	2.43	
08製造技術者	18	17	1	18	18		1.00	1.06	0.00
09建築・土木技術者等	22	22	0	96	96		4.36	4.36	
10情報処理・通信技術者	26	25	1	41	41		1.58	1.64	0.00
11その他の技術者	0	0		3	3				
12医師、薬剤師等	6	4	2	14	5	9	2.33	1.25	4.50
13保健師、助産師等	74	42	32	136	107	29	1.84	2.55	0.91
14医療技術者	13	11	2	49	36	13	3.77	3.27	6.50
15その他の保健医療	22	18	4	15	15		0.68	0.83	0.00
16社会福祉の専門的職業	63	50	13	130	111	19	2.06	2.22	1.46
22美術家、デザイナー等	11	9	2	6	6		0.55	0.67	0.00
05.06.17~21.23.24その他	41	28	13	49	34	15	1.20	1.21	1.15
C事務的職業	852	642	210	264	197	67	0.31	0.31	0.32
25一般事務員	754	564	190	164	122	42	0.22	0.22	0.22
26会計事務員	26	18	8	27	23	4	1.04	1.28	0.50
27生産関連事務員	28	23	5	43	26	17	1.54	1.13	3.40
28営業・販売関連事務員	31	26	5	18	16	2	0.58	0.62	0.40
29外勤事務員	0	0		3	2	1			
30運輸・郵便事務	2	2		5	5		2.50	2.50	
31事務用機器操作の職業	11	9	2	4	3	1	0.36	0.33	0.50
D販売の職業	258	174	84	583	321	262	2.26	1.84	3.12
32商品販売の職業	189	111	78	456	197	259	2.41	1.77	3.32
33販売類似の職業	1	1	0	6	5	1	6.00	5.00	
34営業の職業	68	62	6	121	119	2	1.78	1.92	0.33
Eサービスの職業	407	262	145	1,084	597	487	2.66	2.28	3.36
35家庭生活支援サービス	2	2	0	2	1	1	1.00	0.50	
36介護サービスの職業	126	92	34	363	269	94	2.88	2.92	2.76
37保健医療サービス	12	9	3	17	14	3	1.42	1.56	1.00
38生活衛生サービス	15	10	5	62	29	33	4.13	2.90	6.60
39飲食物調理の職業	114	66	48	224	99	125	1.96	1.50	2.60
40接客・給仕の職業	87	52	35	360	159	201	4.14	3.06	5.74
41居住施設・ビルの管理	15	11	4	9	7	2	0.60	0.64	0.50
42その他のサービス	36	20	16	47	19	28	1.31	0.95	1.75
F保安の職業	32	24	8	141	93	48	4.41	3.88	6.00
G農林漁業の職業	33	22	11	18	9	9	0.55	0.41	0.82
H生産工程の職業	599	482	117	567	462	105	0.95	0.96	0.90
49生産設備(金属)	1	1		9	9		9.00	9.00	
50生産設備(金属除く)	8	6	2	6	6		0.75	1.00	0.00
51生産設備(機械)	18	18	0	4	4		0.22	0.22	
52金属材料製造等	92	79	13	146	136	10	1.59	1.72	0.77
54製品製造・加工処理	87	61	26	171	129	42	1.97	2.11	1.62
57機械組立の職業	287	226	61	123	92	31	0.43	0.41	0.51
60機械整備・修理の職業	41	36	5	54	50	4	1.32	1.39	0.80
61製品検査(金属)	10	8	2	7	2	5	0.70	0.25	2.50
62製品検査(金属除く)	7	5	2	16	9	7	2.29	1.80	3.50
63機械検査の職業	22	18	4	16	10	6	0.73	0.56	1.50
64生産関連・生産類似	26	24	2	15	15		0.58	0.63	0.00
I輸送・機械運転の職業	116	105	11	209	152	57	1.80	1.45	5.18
65鉄道運転の職業	0			0					
66自動車運転の職業	90	79	11	112	86	26	1.24	1.09	2.36
67船舶・航空機運転	1	1		0			0.00	0.00	
68その他の輸送の職業	1	1		6	6		6.00	6.00	
69定置・建設機械運転	24	24		91	60	31	3.79	2.50	
J建設・採掘の職業	106	99	7	249	249		2.35	2.52	0.00
70建設躯体工事の職業	4	4		29	29		7.25	7.25	
71建設の職業	20	18	2	50	50		2.50	2.78	0.00
72電気工事の職業	29	26	3	48	48		1.66	1.85	0.00
73土木の職業	52	50	2	121	121		2.33	2.42	0.00
74採掘の職業	1	1		1	1		1.00	1.00	
K運搬・清掃等の職業	718	370	348	469	204	265	0.65	0.55	0.76
75運搬の職業	121	97	24	124	61	63	1.02	0.63	2.63
76清掃の職業	89	27	62	259	120	139	2.91	4.44	2.24
77包装の職業	9	4	5	2	1	1	0.22	0.25	0.20
78その他の運搬等の職業	499	242	257	84	22	62	0.17	0.09	0.24
分類不能の職業	22	15	7	0			0.00	0.00	0.00

郡山所 職業別(常用計)	29.12月								
	有効求職			有効求人			有効求人倍率		
	計	一般	パート	計	一般	パート	計	一般	パート
職業計	5,692	4,099	1,593	9,159	6,802	2,357	1.61	1.66	1.48
A管理的職業	12	11	1	56	56		4.67	5.09	0.00
B専門的・技術的職業	686	546	140	1,981	1,542	439	2.89	2.82	3.14
07開発技術者	16	16		144	144		9.00	9.00	
08製造技術者	107	98	9	71	65	6	0.66	0.66	0.67
09建築・土木技術者等	49	44	5	258	255	3	5.27	5.80	0.60
10情報処理・通信技術者	47	44	3	126	117	9	2.68	2.66	3.00
11その他の技術者	4	4		14	12	2	3.50	3.00	
12医師、薬剤師等	3	1	2	351	180	171	117.00	180.00	85.50
13保健師、助産師等	120	74	46	311	246	65	2.59	3.32	1.41
14医療技術者	45	30	15	90	61	29	2.00	2.03	1.93
15その他の保健医療	32	25	7	71	47	24	2.22	1.88	3.43
16社会福祉の専門的職業	117	87	30	379	302	77	3.24	3.47	2.57
22美術家、デザイナー等	57	51	6	43	35	8	0.75	0.69	1.33
05.06.17～21.23.24その他	89	72	17	123	78	45	1.38	1.08	2.65
C事務的職業	1648	1,219	429	829	563	266	0.50	0.46	0.62
25一般事務員	1443	1,050	393	575	375	200	0.40	0.36	0.51
26会計事務員	63	51	12	72	59	13	1.14	1.16	1.08
27生産関連事務員	38	32	6	60	40	20	1.58	1.25	3.33
28営業・販売関連事務員	68	61	7	73	64	9	1.07	1.05	1.29
29外勤事務員	4	3	1	4	1	3	1.00	0.33	3.00
30運輸・郵便事務	9	9		33	20	13	3.67	2.22	
31事務用機器操作の職業	23	13	10	12	4	8	0.52	0.31	0.80
D販売の職業	474	369	105	930	691	239	1.96	1.87	2.28
32商品販売の職業	284	189	95	537	304	233	1.89	1.61	2.45
33販売類似的職業	5	4	1	17	17		3.40	4.25	0.00
34営業の職業	185	176	9	376	370	6	2.03	2.10	0.67
Eサービスの職業	541	314	227	1,805	1,053	752	3.34	3.35	3.31
35家庭生活支援サービス	3	1	2	19	3	16	6.33	3.00	8.00
36介護サービスの職業	158	98	60	766	563	203	4.85	5.74	3.38
37保健医療サービス	23	13	10	52	38	14	2.26	2.92	1.40
38生活衛生サービス	32	20	12	170	122	48	5.31	6.10	4.00
39飲食物調理の職業	151	78	73	326	132	194	2.16	1.69	2.66
40接客・給仕の職業	95	59	36	372	141	231	3.92	2.39	6.42
41居住施設・ビルの管理	32	18	14	16	11	5	0.50	0.61	0.36
42その他のサービス	47	27	20	84	43	41	1.79	1.59	2.05
F保安の職業	49	41	8	533	446	87	10.88	10.88	10.88
G農林漁業の職業	37	27	10	63	54	9	1.70	2.00	0.90
H生産工程の職業	634	517	117	1,173	1,015	158	1.85	1.96	1.35
49生産設備(金属)	15	15		5	5		0.33	0.33	
50生産設備(金属除く)	18	17	1	43	43		2.39	2.53	0.00
51生産設備(機械)	13	12	1	9	9		0.69	0.75	0.00
52金属材料製造等	69	66	3	213	202	11	3.09	3.06	3.67
54製品製造・加工処理	164	112	52	321	216	105	1.96	1.93	2.02
57機械組立の職業	234	189	45	178	166	12	0.76	0.88	0.27
60機械整備・修理の職業	45	45		177	177		3.93	3.93	
61製品検査(金属)	8	6	2	17	11	6	2.13	1.83	3.00
62製品検査(金属除く)	6	5	1	38	35	3	6.33	7.00	3.00
63機械検査の職業	24	20	4	95	78	17	3.96	3.90	4.25
64生産関連・生産類似	38	30	8	77	73	4	2.03	2.43	0.50
I輸送・機械運転の職業	216	198	18	495	439	56	2.29	2.22	3.11
65鉄道運転の職業	0			0					
66自動車運転の職業	144	133	11	399	345	54	2.77	2.59	4.91
67船舶・航空機運転	0			0					
68その他の輸送の職業	21	18	3	15	15		0.71	0.83	0.00
69定置・建設機械運転	51	47	4	81	79	2	1.59	1.68	0.50
J建設・採掘の職業	252	244	8	676	668	8	2.68	2.74	1.00
70建設躯体工事の職業	14	14		93	89	4	6.64	6.36	
71建設の職業	30	29	1	125	125		4.17	4.31	0.00
72電気工事の職業	22	20	2	99	99		4.50	4.95	0.00
73土木の職業	186	181	5	358	354	4	1.92	1.96	0.80
74採掘の職業	0			1	1				
K運搬・清掃等の職業	907	468	439	618	275	343	0.68	0.59	0.78
75運搬の職業	243	202	41	233	177	56	0.96	0.88	1.37
76清掃の職業	143	50	93	256	53	203	1.79	1.06	2.18
77包装の職業	16	3	13	35	11	24	2.19	3.67	1.85
78その他の運搬等の職業	505	213	292	94	34	60	0.19	0.16	0.21
分類不能の職業	236	145	91	0			0.00	0.00	0.00

白河所 職業別(常用計)	29.12月								
	有効求職			有効求人			有効求人倍率		
	計	一般	パート	計	一般	パート	計	一般	パート
職業計	1,741	1,198	543	2,070	1,578	492	1.19	1.32	0.91
A管理的職業	3	1	2	10	10		3.33	10.00	0.00
B専門的・技術的職業	197	162	35	303	263	40	1.54	1.62	1.14
07開発技術者	6	6		25	25		4.17	4.17	
08製造技術者	56	47	9	10	9	1	0.18	0.19	0.11
09建築・土木技術者等	20	19	1	41	41		2.05	2.16	0.00
10情報処理・通信技術者	9	8	1	9	9		1.00	1.13	0.00
11その他の技術者	2	2		0			0.00	0.00	
12医師、薬剤師等	2	0	2	6	4	2	3.00		1.00
13保健師、助産師等	29	21	8	85	70	15	2.93	3.33	1.88
14医療技術者	9	8	1	16	13	3	1.78	1.63	3.00
15その他の保健医療	12	9	3	7	7		0.58	0.78	0.00
16社会福祉の専門的職業	30	23	7	84	70	14	2.80	3.04	2.00
22美術家、デザイナー等	6	5	1	0			0.00	0.00	0.00
05.06.17～21.23.24その他	16	14	2	20	15	5	1.25	1.07	2.50
C事務的職業	429	306	123	173	143	30	0.40	0.47	0.24
25一般事務員	357	244	113	92	69	23	0.26	0.28	0.20
26会計事務員	18	16	2	21	20	1	1.17	1.25	0.50
27生産関連事務員	33	31	2	36	34	2	1.09	1.10	1.00
28営業・販売関連事務員	13	10	3	17	17		1.31	1.70	0.00
29外勤事務員	1		1	0			0.00		0.00
30運輸・郵便事務	1	1		2	2		2.00	2.00	
31事務用機器操作の職業	6	4	2	5	1	4	0.83	0.25	2.00
D販売の職業	99	66	33	181	87	94	1.83	1.32	2.85
32商品販売の職業	71	39	32	133	41	92	1.87	1.05	2.88
33販売類似の職業	3	2	1	0			0.00	0.00	0.00
34営業の職業	25	25	0	48	46	2	1.92	1.84	
Eサービスの職業	197	116	81	298	157	141	1.51	1.35	1.74
35家庭生活支援サービス	2		2	0			0.00		0.00
36介護サービスの職業	51	38	13	95	54	41	1.86	1.42	3.15
37保健医療サービス	9	7	2	26	19	7	2.89	2.71	3.50
38生活衛生サービス	4	3	1	0			0.00	0.00	0.00
39飲食物調理の職業	65	32	33	91	41	50	1.40	1.28	1.52
40接客・給仕の職業	36	20	16	70	34	36	1.94	1.70	2.25
41居住施設・ビルの管理	4	3	1	2	1	1	0.50	0.33	1.00
42その他のサービス	26	13	13	14	8	6	0.54	0.62	0.46
F保安の職業	10	6	4	63	44	19	6.30	7.33	4.75
G農林漁業の職業	23	14	9	31	29	2	1.35	2.07	0.22
H生産工程の職業	366	278	88	599	485	114	1.64	1.74	1.30
49生産設備(金属)	3	3		11	11		3.67	3.67	
50生産設備(金属除く)	3	3		12	12		4.00	4.00	
51生産設備(機械)	3	2	1	8	8		2.67	4.00	0.00
52金属材料製造等	52	43	9	134	124	10	2.58	2.88	1.11
54製品製造・加工処理	117	93	24	192	140	52	1.64	1.51	2.17
57機械組立の職業	101	71	30	111	91	20	1.10	1.28	0.67
60機械整備・修理の職業	8	7	1	27	27		3.38	3.86	0.00
61製品検査(金属)	11	8	3	23	14	9	2.09	1.75	3.00
62製品検査(金属除く)	27	18	9	46	31	15	1.70	1.72	1.67
63機械検査の職業	27	17	10	11	7	4	0.41	0.41	0.40
64生産関連・生産類似	14	13	1	24	20	4	1.71	1.54	4.00
I輸送・機械運転の職業	58	47	11	143	129	14	2.47	2.74	1.27
65鉄道運転の職業	0			0					
66自動車運転の職業	36	28	8	116	102	14	3.22	3.64	1.75
67船舶・航空機運転	0			0					
68その他の輸送の職業	6	4	2	3	3		0.50	0.75	0.00
69定置・建設機械運転	16	15	1	24	24		1.50	1.60	0.00
J建設・採掘の職業	51	47	4	111	111		2.18	2.36	0.00
70建設躯体工事の職業	2	2		14	14		7.00	7.00	
71建設の職業	5	3	2	19	19		3.80	6.33	0.00
72電気工事の職業	12	11	1	16	16		1.33	1.45	0.00
73土木の職業	32	31	1	61	61		1.91	1.97	0.00
74採掘の職業	0			1	1				
K運搬・清掃等の職業	299	152	147	158	120	38	0.53	0.79	0.26
75運搬の職業	45	34	11	77	69	8	1.71	2.03	0.73
76清掃の職業	51	13	38	32	14	18	0.63	1.08	0.47
77包装の職業	0	0	0	5	1	4			
78その他の運搬等の職業	203	105	98	44	36	8	0.22	0.34	0.08
分類不能の職業	9	3	6	0			0.00	0.00	0.00

須賀川所 職業別(常用計)	29.12月								
	有効求職			有効求人			有効求人倍率		
	計	一般	パート	計	一般	パート	計	一般	パート
職業計	1,807	1,256	551	2,146	1,662	484	1.19	1.32	0.88
A管理的職業	2	1	1	10	10		5.00	10.00	0.00
B専門的・技術的職業	160	123	37	317	279	38	1.98	2.27	1.03
07開発技術者	4	4		16	16		4.00	4.00	
08製造技術者	9	9		16	16		1.78	1.78	
09建築・土木技術者等	11	9	2	35	34	1	3.18	3.78	0.50
10情報処理・通信技術者	15	14	1	15	15		1.00	1.07	0.00
11その他の技術者	0			1	1				
12医師、薬剤師等	0			13	8	5			
13保健師、助産師等	31	24	7	89	79	10	2.87	3.29	1.43
14医療技術者	11	8	3	29	24	5	2.64	3.00	1.67
15その他の保健医療	6	3	3	9	9		1.50	3.00	0.00
16社会福祉の専門的職業	43	31	12	75	66	9	1.74	2.13	0.75
22美術家、デザイナー等	11	8	3	0			0.00	0.00	0.00
05.06.17～21.23.24その他	19	13	6	19	11	8	1.00	0.85	1.33
C事務的職業	365	257	108	189	155	34	0.52	0.60	0.31
25一般事務員	325	227	98	103	79	24	0.32	0.35	0.24
26会計事務員	6	5	1	16	15	1	2.67	3.00	1.00
27生産関連事務員	20	15	5	55	48	7	2.75	3.20	1.40
28営業・販売関連事務員	8	7	1	13	11	2	1.63	1.57	2.00
29外勤事務員	0			0					
30運輸・郵便事務	2	2	0	2	2		1.00	1.00	
31事務用機器操作の職業	4	1	3	0			0.00	0.00	0.00
D販売の職業	123	74	49	224	118	106	1.82	1.59	2.16
32商品販売の職業	87	40	47	170	64	106	1.95	1.60	2.26
33販売類似の職業	1	1		1	1		1.00	1.00	
34営業の職業	35	33	2	53	53		1.51	1.61	0.00
Eサービスの職業	194	117	77	378	215	163	1.95	1.84	2.12
35家庭生活支援サービス	1	1		1		1	1.00	0.00	
36介護サービスの職業	66	46	20	177	126	51	2.68	2.74	2.55
37保健医療サービス	7	4	3	34	24	10	4.86	6.00	3.33
38生活衛生サービス	6	4	2	4	1	3	0.67	0.25	1.50
39飲食物調理の職業	61	28	33	68	30	38	1.11	1.07	1.15
40接客・給仕の職業	39	25	14	70	27	43	1.79	1.08	3.07
41居住施設・ビルの管理	2	1	1	1	1		0.50	1.00	0.00
42その他のサービス	12	8	4	23	6	17	1.92	0.75	4.25
F保安の職業	18	15	3	16	14	2	0.89	0.93	0.67
G農林漁業の職業	24	16	8	26	21	5	1.08	1.31	0.63
H生産工程の職業	330	266	64	496	423	73	1.50	1.59	1.14
49生産設備(金属)	8	7	1	0			0.00	0.00	0.00
50生産設備(金属除く)	3	3		4	4		1.33	1.33	
51生産設備(機械)	5	5		17	17		3.40	3.40	
52金属材料製造等	36	31	5	137	128	9	3.81	4.13	1.80
54製品製造・加工処理	102	83	19	141	117	24	1.38	1.41	1.26
57機械組立の職業	101	80	21	92	69	23	0.91	0.86	1.10
60機械整備・修理の職業	19	18	1	17	17		0.89	0.94	0.00
61製品検査(金属)	18	10	8	14	3	11	0.78	0.30	1.38
62製品検査(金属除く)	10	6	4	13	13		1.30	2.17	0.00
63機械検査の職業	11	7	4	28	23	5	2.55	3.29	1.25
64生産関連・生産類似	17	16	1	33	32	1	1.94	2.00	1.00
I輸送・機械運転の職業	71	64	7	193	182	11	2.72	2.84	1.57
65鉄道運転の職業	0			0					
66自動車運転の職業	45	40	5	159	153	6	3.53	3.83	1.20
67船舶・航空機運転	0			0					
68その他の輸送の職業	8	8	0	19	16	3	2.38	2.00	
69定置・建設機械運転	18	16	2	15	13	2	0.83	0.81	1.00
J建設・採掘の職業	53	50	3	134	134		2.53	2.68	0.00
70建設躯体工事の職業	2	2		19	19		9.50	9.50	
71建設の職業	9	9		29	29		3.22	3.22	
72電気工事の職業	7	6	1	33	33		4.71	5.50	0.00
73土木の職業	35	33	2	53	53		1.51	1.61	0.00
74採掘の職業	0			0					
K運搬・清掃等の職業	443	255	188	163	111	52	0.37	0.44	0.28
75運搬の職業	54	48	6	79	69	10	1.46	1.44	1.67
76清掃の職業	55	24	31	37	21	16	0.67	0.88	0.52
77包装の職業	8	5	3	8	4	4	1.00	0.80	1.33
78その他の運搬等の職業	326	178	148	39	17	22	0.12	0.10	0.15
分類不能の職業	24	18	6	0			0.00	0.00	0.00

相双所 職業別(常用計)	29.12月								
	有効求職			有効求人			有効求人倍率		
	計	一般	パート	計	一般	パート	計	一般	パート
職業計	1,490	1,089	401	3,447	2,673	774	2.31	2.45	1.93
A管理的職業	2	2		6	6		3.00	3.00	#DIV/0!
B専門的・技術的職業	132	99	33	566	488	78	4.29	4.93	2.36
07開発技術者	8	7	1	23	23		2.88	3.29	0.00
08製造技術者	12	11	1	13	13		1.08	1.18	0.00
09建築・土木技術者等	14	14		149	149		10.64	10.64	
10情報処理・通信技術者	5	5		2	2		0.40	0.40	
11その他の技術者	1	1		6	6		6.00	6.00	
12医師、薬剤師等	1		1	13	8	5	13.00		5.00
13保健師、助産師等	32	19	13	163	119	44	5.09	6.26	3.38
14医療技術者	6	6		38	31	7	6.33	5.17	
15その他の保健医療	6	4	2	22	22		3.67	5.50	0.00
16社会福祉の専門的職業	23	12	11	66	56	10	2.87	4.67	0.91
22美術家、デザイナー等	2	0	2	2	2		1.00		0.00
05.06.17～21.23.24その他	22	20	2	69	57	12	3.14	2.85	6.00
C事務的職業	360	261	99	267	184	83	0.74	0.70	0.84
25一般事務員	329	234	95	200	136	64	0.61	0.58	0.67
26会計事務員	4	3	1	18	14	4	4.50	4.67	4.00
27生産関連事務員	16	15	1	29	24	5	1.81	1.60	5.00
28営業・販売関連事務員	7	7		11	6	5	1.57	0.86	
29外勤事務員	0			0					
30運輸・郵便事務	0		0	8	3	5			
31事務用機器操作の職業	4	2	2	1	1		0.25	0.50	0.00
D販売の職業	95	62	33	265	105	160	2.79	1.69	4.85
32商品販売の職業	81	51	30	226	67	159	2.79	1.31	5.30
33販売類似の職業	0			1	1				
34営業の職業	14	11	3	38	37	1	2.71	3.36	0.33
Eサービスの職業	174	113	61	663	413	250	3.81	3.65	4.10
35家庭生活支援サービス	1		1	0			0.00		0.00
36介護サービスの職業	56	37	19	327	241	86	5.84	6.51	4.53
37保健医療サービス	5	2	3	24	19	5	4.80	9.50	1.67
38生活衛生サービス	2	1	1	11	6	5	5.50	6.00	5.00
39飲食物調理の職業	57	32	25	126	57	69	2.21	1.78	2.76
40接客・給仕の職業	34	25	9	126	63	63	3.71	2.52	7.00
41居住施設・ビルの管理	9	8	1	11	10	1	1.22	1.25	1.00
42その他のサービス	10	8	2	38	17	21	3.80	2.13	10.50
F保安の職業	23	19	4	175	156	19	7.61	8.21	4.75
G農林漁業の職業	21	15	6	37	24	13	1.76	1.60	2.17
H生産工程の職業	220	177	43	545	459	86	2.48	2.59	2.00
49生産設備(金属)	5	5		10	10		2.00	2.00	
50生産設備(金属除く)	6	5	1	10	5	5	1.67	1.00	5.00
51生産設備(機械)	4	4		22	22		5.50	5.50	
52金属材料製造等	47	39	8	136	117	19	2.89	3.00	2.38
54製品製造・加工処理	58	42	16	154	111	43	2.66	2.64	2.69
57機械組立の職業	60	54	6	100	86	14	1.67	1.59	2.33
60機械整備・修理の職業	8	6	2	72	70	2	9.00	11.67	1.00
61製品検査(金属)	7	4	3	15	14	1	2.14	3.50	0.33
62製品検査(金属除く)	3	1	2	15	13	2	5.00	13.00	1.00
63機械検査の職業	13	9	4	3	3		0.23	0.33	0.00
64生産関連・生産類似	9	8	1	8	8		0.89	1.00	0.00
I輸送・機械運転の職業	109	101	8	273	263	10	2.50	2.60	1.25
65鉄道運転の職業	0			0					
66自動車運転の職業	72	67	5	168	158	10	2.33	2.36	2.00
67船舶・航空機運転	0			0					
68その他の輸送の職業	7	6	1	7	7		1.00	1.17	0.00
69定置・建設機械運転	30	28	2	98	98		3.27	3.50	0.00
J建設・採掘の職業	143	137	6	449	447	2	3.14	3.26	0.33
70建設躯体工事の職業	4	4		46	46		11.50	11.50	
71建設の職業	4	4		79	77	2	19.75	19.25	
72電気工事の職業	11	10	1	111	111		10.09	11.10	0.00
73土木の職業	120	117	3	213	213		1.78	1.82	0.00
74採掘の職業	4	2	2	0			0.00	0.00	0.00
K運搬・清掃等の職業	204	99	105	201	128	73	0.99	1.29	0.70
75運搬の職業	32	26	6	59	42	17	1.84	1.62	2.83
76清掃の職業	64	26	38	80	45	35	1.25	1.73	0.92
77包装の職業	3	3	0	7	5	2	2.33	1.67	
78その他の運搬等の職業	105	44	61	55	36	19	0.52	0.82	0.31
分類不能の職業	7	4	3	0			0.00	0.00	0.00



二本松所 職業別(常用計)	29.12月								
	有効求職			有効求人			有効求人倍率		
	計	一般	パート	計	一般	パート	計	一般	パート
職業計	1,193	828	365	1,642	1,234	408	1.38	1.49	1.12
A管理的職業	4	3	1	7	7		1.75	2.33	0.00
B専門的・技術的職業	128	95	33	239	189	50	1.87	1.99	1.52
07開発技術者	6	6		8	8		1.33	1.33	
08製造技術者	22	21	1	20	20		0.91	0.95	0.00
09建築・土木技術者等	12	12		38	38		3.17	3.17	
10情報処理・通信技術者	4	3	1	5	5		1.25	1.67	0.00
11その他の技術者	1	1		1	1		1.00	1.00	
12医師、薬剤師等	2	2		4	4		2.00	2.00	
13保健師、助産師等	20	10	10	78	48	30	3.90	4.80	3.00
14医療技術者	6	1	5	18	12	6	3.00	12.00	1.20
15その他の保健医療	10	10		4	4		0.40	0.40	
16社会福祉の専門的職業	30	15	15	48	42	6	1.60	2.80	0.40
22美術家、デザイナー等	5	4	1	0			0.00	0.00	0.00
05.06.17～21.23.24その他	10	10		15	7	8	1.50	0.70	
C事務的職業	261	187	74	82	51	31	0.31	0.27	0.42
25一般事務員	231	163	68	38	24	14	0.16	0.15	0.21
26会計事務員	10	8	2	10	3	7	1.00	0.38	3.50
27生産関連事務員	10	8	2	23	16	7	2.30	2.00	3.50
28営業・販売関連事務員	8	6	2	10	7	3	1.25	1.17	1.50
29外勤事務員	1	1		0			0.00	0.00	
30運輸・郵便事務	0	0	0	1	1				
31事務用機器操作の職業	1	1	0	0			0.00	0.00	
D販売の職業	68	41	27	98	75	23	1.44	1.83	0.85
32商品販売の職業	51	25	26	46	25	21	0.90	1.00	0.81
33販売類似の職業	1	1	0	0			0.00	0.00	
34営業の職業	16	15	1	52	50	2	3.25	3.33	2.00
Eサービスの職業	122	74	48	280	136	144	2.30	1.84	3.00
35家庭生活支援サービス	0			0					
36介護サービスの職業	34	21	13	123	79	44	3.62	3.76	3.38
37保健医療サービス	4	4		5	1	4	1.25	0.25	
38生活衛生サービス	8	6	2	4	3	1	0.50	0.50	0.50
39飲食物調理の職業	39	22	17	50	25	25	1.28	1.14	1.47
40接客・給仕の職業	25	16	9	57	16	41	2.28	1.00	4.56
41居住施設・ビルの管理	1	0	1	0			0.00		0.00
42その他のサービス	11	5	6	41	12	29	3.73	2.40	4.83
F保安の職業	6	2	4	1	1		0.17	0.50	0.00
G農林漁業の職業	7	6	1	9	8	1	1.29	1.33	1.00
H生産工程の職業	224	180	44	447	369	78	2.00	2.05	1.77
49生産設備(金属)	5	4	1	2	2		0.40	0.50	0.00
50生産設備(金属除く)	5	5		12	10	2	2.40	2.00	
51生産設備(機械)	3	3		11	11		3.67	3.67	
52金属材料製造等	31	29	2	106	103	3	3.42	3.55	1.50
54製品製造・加工処理	52	40	12	168	124	44	3.23	3.10	3.67
57機械組立の職業	73	57	16	52	48	4	0.71	0.84	0.25
60機械整備・修理の職業	9	8	1	22	20	2	2.44	2.50	2.00
61製品検査(金属)	8	4	4	3	2	1	0.38	0.50	0.25
62製品検査(金属除く)	7	4	3	22	12	10	3.14	3.00	3.33
63機械検査の職業	7	6	1	17	9	8	2.43	1.50	8.00
64生産関連・生産類似	24	20	4	32	28	4	1.33	1.40	1.00
I輸送・機械運転の職業	61	54	7	162	143	19	2.66	2.65	2.71
65鉄道運転の職業	0			0					
66自動車運転の職業	41	37	4	125	112	13	3.05	3.03	3.25
67船舶・航空機運転	0	0		0					
68その他の輸送の職業	10	8	2	19	14	5	1.90	1.75	2.50
69定置・建設機械運転	10	9	1	18	17	1	1.80	1.89	1.00
J建設・採掘の職業	63	60	3	191	189	2	3.03	3.15	0.67
70建設躯体工事の職業	2	1	1	26	26		13.00	26.00	0.00
71建設の職業	9	9	0	29	29		3.22	3.22	
72電気工事の職業	3	3		35	35		11.67	11.67	
73土木の職業	49	47	2	100	98	2	2.04	2.09	1.00
74採掘の職業	0			1	1				
K運搬・清掃等の職業	208	104	104	126	66	60	0.61	0.63	0.58
75運搬の職業	53	38	15	68	40	28	1.28	1.05	1.87
76清掃の職業	38	11	27	19	8	11	0.50	0.73	0.41
77包装の職業	4	2	2	4	3	1	1.00	1.50	0.50
78その他の運搬等の職業	113	53	60	35	15	20	0.31	0.28	0.33
分類不能の職業	41	22	19	0			0.00	0.00	0.00