



平成29年12月26日公表

平成29年11月分

公共職業安定所業務取扱月報

福島労働局職業安定部

目 次

- 1. 概況
- 2. グラフでみる労働市場
- 3. 新規求人・新規求職の対前年同月増減率の推移
- 4. 雇用保険 受給資格決定件数・受給者実人員の推移
- 5. 一般職業紹介状況
- 6. 雇用保険業務概況
- 7. 職業別有効求職・有効求人バランスシート

本月報から抜粋して利用する場合には「公共職業安定所業務取扱月報から抜粋(または作成)」とご記入願います。

また、本月報に対するお問い合わせは福島労働局職業安定部(職業安定課地方労働市場情報官:電話024-529-5338)まで願います。

1. 概況 (学卒を除きパートを含む)

11月の新規求人数は、前年同月比で5.3%増加となった。

新規求職申込件数は、前年同月比で▲2.0%減少となった。

新規求人倍率(季節調整値)は、2.05倍で前月を0.03ポイント上回り、前年同月(原数値)を0.15ポイント上回った。

また、有効求人倍率(季節調整値)は1.43倍で前月を▲0.03p下回り、前年同月(原数値)を0.02ポイント上回った。

■ 求人

新規求人数は15,300人で前年同月比5.3%(766人)の増加となった。

《対前年同月増減数順》

増加した主な産業と対前年同月増加率・増加数		減少した主な産業と対前年同月減少率・減少数	
医療、福祉	17.7%	398	卸売、小売業 ▲5.5% ▲118
製造業	18.6%	308	教育、学習支援業 ▲17.6% ▲42
運輸業、郵便業	25.1%	161	学術研究、専門・技術サービス業 ▲14.9% ▲42
複合サービス事業	86.6%	129	金融業、保険業 ▲25.2% ▲33

(規模別)

規模	前年同月比	規模	前年同月比
29人以下	4.1%	300人～499人	98.5%
30人～99人	4.1%	500人～999人	▲20.4%
100～299人	▲2.5%	1,000人以上	105.3%

新規求人数のうち一般は10,506人で、前年同月2.5%(261人)の増加となり、

パートタイムは4,794人で、前年同月比11.8%(505人)の増加となった。

月間有効求人数は43,797人で、前年同月比1.0%(424人)の増加となった。

■ 就職

新規求職申込件数は6,756件で、前年同月比▲2.0%(▲137件)の減少となった。

このうち45歳以上の者の割合は43.0%(前年同月差1.3ポイント上昇)、雇用保険の一般受給資格決定者の割合は21.9%(同▲1.2ポイント低下)となった。

月間有効求職者数は27,678人で前年同月比▲0.7%(▲185人)減少となった。

このうち、45歳以上の者の割合は、45.9%(前年同月2.2ポイント上昇)、雇用保険の受給者実人員の割合は、22.3%(同1.4ポイント上昇)占めている。

■ 就職

就職件数は2,865件で前年同月比▲3.0%(▲89件)減少となった。

このうち、45歳以上の者の割合は、38.7%(前年同月差2.5ポイント上昇)となった。

■ 求人倍率

(原数値)

項目	当月	前月	前年同月	対前月差 (ポイント)	対前年同月差 (ポイント)
新規求人倍率(倍)	2.26	2.24	2.11	0.02	0.15
有効求人倍率(倍)	1.58	1.53	1.56	0.05	0.02

(季節調整値)

項目	当月	前月	前年同月	対前月差 (ポイント)	対前年同月差 (ポイント)
新規求人倍率(倍)	2.05	2.02	1.96	0.03	0.09
有効求人倍率(倍)	1.43	1.46	1.44	▲0.03	▲0.01

※求人倍率(季節調整値):平成28年12月以前は遡及改訂数値。

主要項目別推移 (各年11月分)

項目	25年11月	26年11月	27年11月	28年11月	29年11月	25年度比
新規求人数(人)	15,082	14,519	14,331	14,534	15,300	1.4%
月間有効求人数(人)	42,426	44,092	43,393	43,373	43,797	3.2%
新規求職申込件数(件)	7,421	6,596	6,530	6,893	6,756	▲9.0%
月間有効求職者数(人)	30,423	27,549	27,872	27,863	27,678	▲9.0%
就職件数(件)	3,122	2,690	2,893	2,954	2,865	▲8.2%

2. グラフでみる労働市場 (学卒を除きパートを含む)

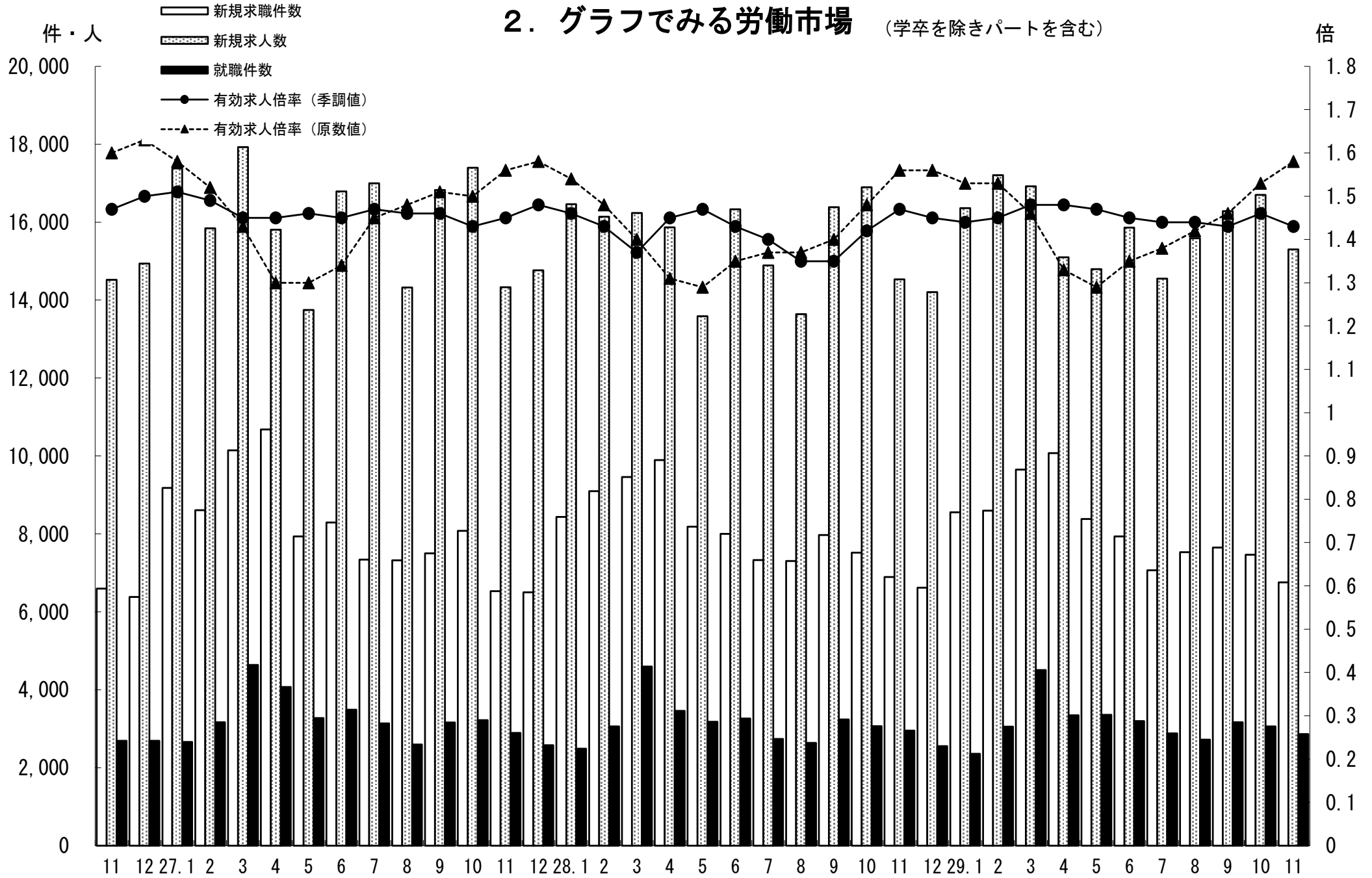

3. 新規求人・新規求職の対前年同月増減率の推移 (学卒を除きパートを含む)

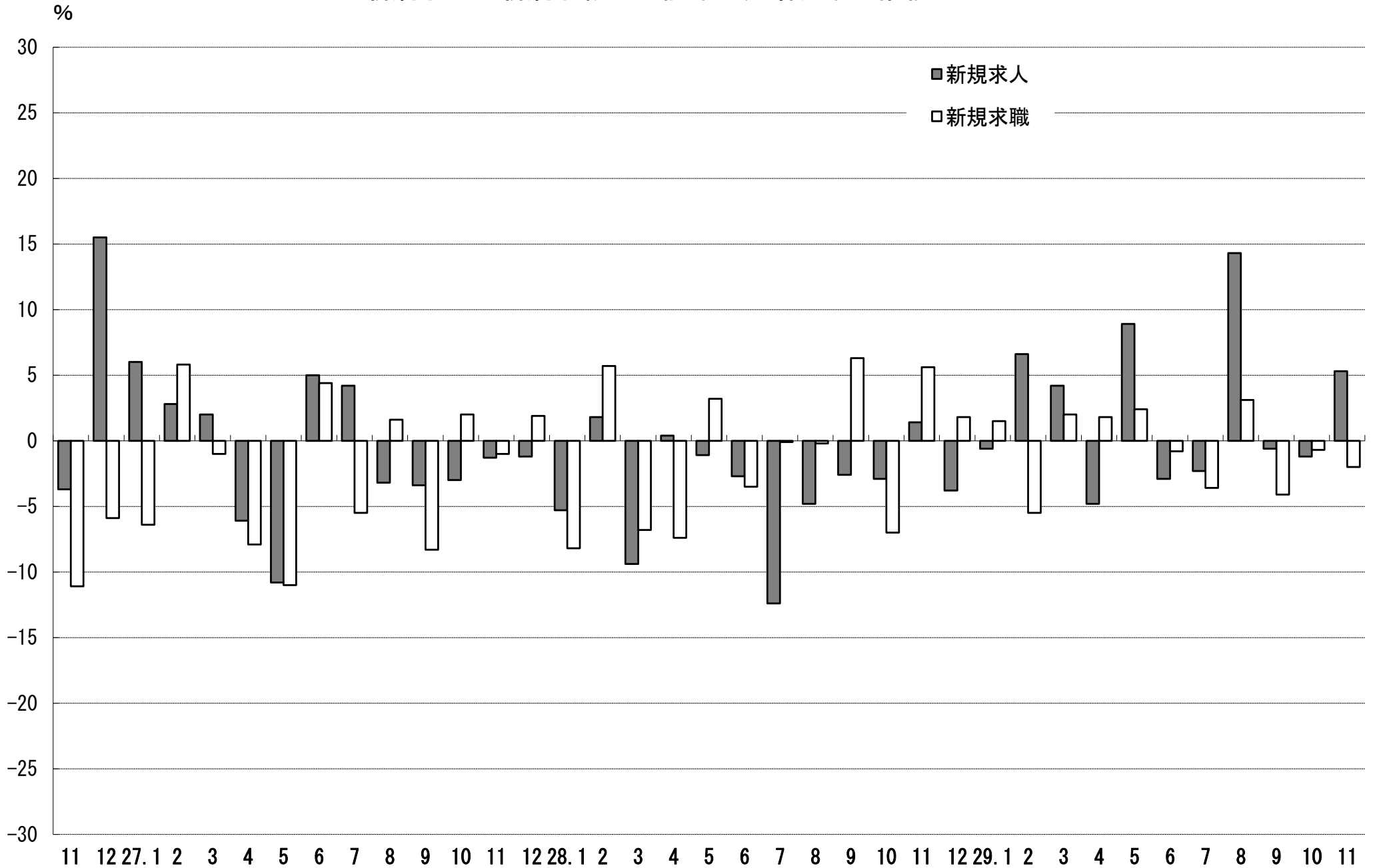

4. 雇用保険 受給資格決定件数・受給者実人員の推移

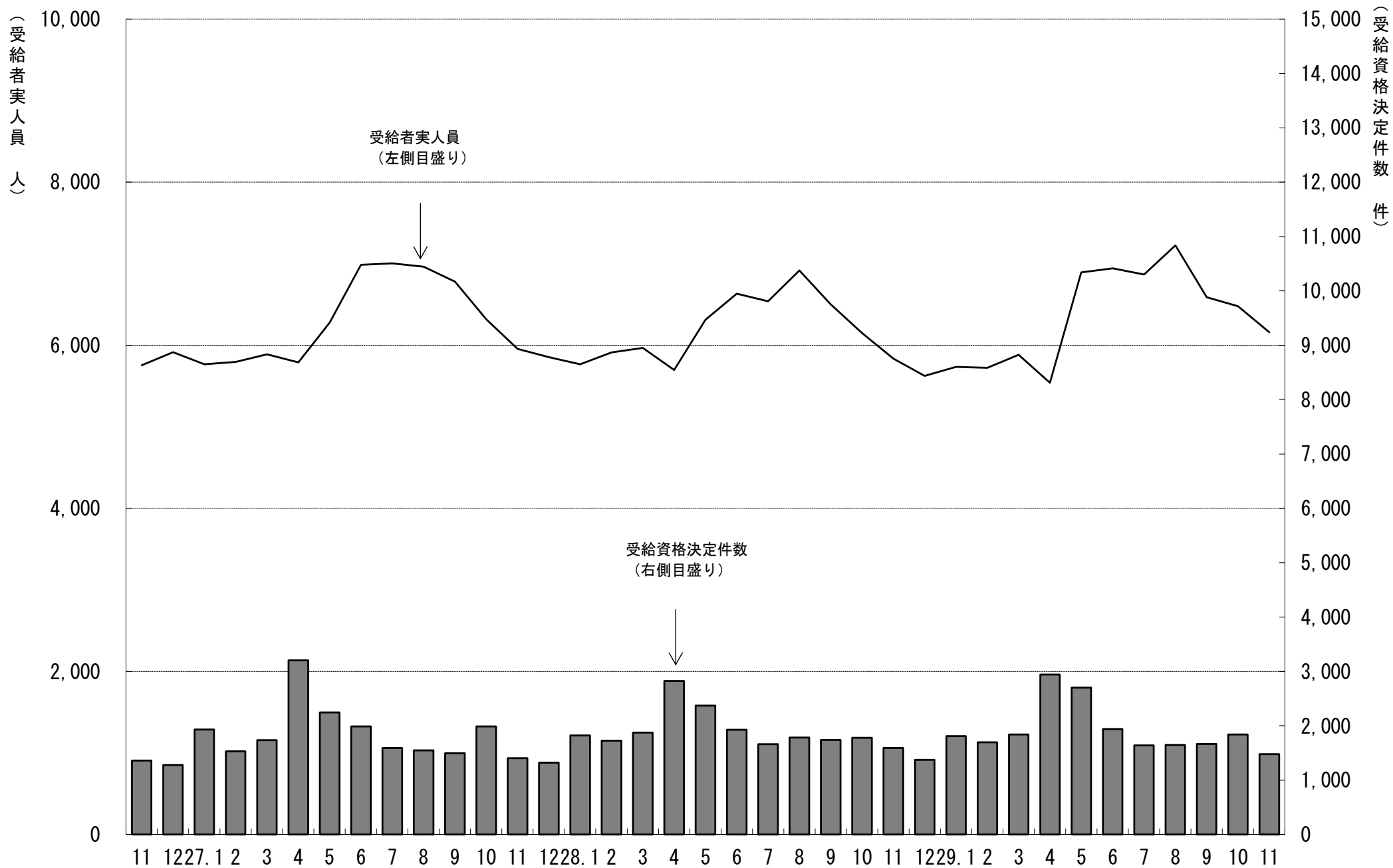

5. 一般職業紹介状況

(学卒を除きパートを含む)

平成 29 年 11 月 分

項目別	安定所別	前年同月 (28年11月)	前 月 (29年10月)	本 月 (29年11月)	中通り計						会津計 会津若松	浜通り計				
					県北計			県中・県南				平	相双			
					福 島	二本松		郡山	白河	須賀川						
求	新規求職申込件数(件)	6,893	7,466	6,756	1,360	332	1,692	1,455	476	458	2,389	4,081	1,007	1,229	439	1,668
	うち 常 用	6,706	7,437	6,652	1,336	332	1,668	1,444	457	446	2,347	4,015	971	1,227	439	1,666
	うち 中高年齢者	2,876	3,130	2,904	576	145	721	586	207	187	980	1,701	469	523	211	734
	雇用保険受給資格決定件数	1,591	1,841	1,480	273	72	345	307	102	80	489	834	254	302	90	392
職	月間有効求職者数(人)	27,863	28,957	27,678	5,709	1,222	6,931	6,268	1,901	1,982	10,151	17,082	3,663	5,322	1,611	6,933
	うち 常 用	27,593	28,853	27,506	5,670	1,222	6,892	6,245	1,881	1,958	10,084	16,976	3,615	5,309	1,606	6,915
	うち 中高年齢者	12,181	13,200	12,697	2,520	567	3,087	2,832	845	879	4,556	7,643	1,829	2,351	874	3,225
	雇用保険受給者実人員	5,837	6,477	6,159	1,213	273	1,486	1,299	405	444	2,148	3,634	1,000	1,107	417	1,524
求 人	新規求人数(人)	14,534	16,699	15,300	2,582	668	3,250	4,071	1,056	993	6,120	9,370	1,836	2,876	1,218	4,094
	うち 常 用	12,276	14,097	12,759	2,121	583	2,704	3,452	802	748	5,002	7,706	1,473	2,441	1,139	3,580
	月間有効求人数	43,373	44,232	43,797	7,757	1,803	9,560	11,152	2,780	2,451	16,383	25,943	5,460	8,671	3,723	12,394
就 職	うち 常 用	38,115	38,600	37,719	6,792	1,624	8,416	9,537	2,288	2,080	13,905	22,321	4,415	7,477	3,506	10,983
	就職件数(件)	2,954	3,061	2,865	516	141	657	540	202	203	945	1,602	430	605	228	833
	うち 常 用	2,661	2,769	2,563	446	133	579	470	187	188	845	1,424	385	549	205	754
	うち 中高年齢者	1,069	1,248	1,108	208	53	261	196	68	77	341	602	172	230	104	334
	うち (保)受給者	682	731	716	131	43	174	161	40	43	244	418	114	136	48	184
うち他県への就職件数	259	283	288	57	5	62	64	25	16	105	167	38	63	20	83	
充 足	充足数(人)	2,887	2,962	2,726	471	154	625	546	196	161	903	1,528	402	546	250	796
	うち 常 用	2,592	2,684	2,419	406	144	550	472	183	144	799	1,349	359	485	226	711
	うち他県からの充足数	224	200	168	29	2	31	33	11	2	46	77	21	48	22	70
比 率	新規求人倍率(倍)	1.92	2.02	2.05	1.90	2.01	1.92	2.80	2.22	2.17	2.56	2.30	1.82	2.34	2.77	2.45
	有効求人倍率(倍)	1.47	1.46	1.43	1.36	1.48	1.38	1.78	1.46	1.24	1.61	1.52	1.49	1.63	2.31	1.79
	就職率(%)	42.9	41.0	42.4	37.9	42.5	38.8	37.1	42.4	44.3	39.6	39.3	42.7	49.2	51.9	49.9
	うち中高年齢者の就職率	37.2	39.9	38.2	36.1	36.6	36.2	33.4	32.9	41.2	34.8	35.4	36.7	44.0	49.3	45.5
	充足率(%)	19.9	17.7	17.8	18.2	23.1	19.2	13.4	18.6	16.2	14.8	16.3	21.9	19.0	20.5	19.4

※県の有効求人倍率及び新規求人倍率は季節調整値、公共職業安定所の有効求人倍率及び新規求人倍率は原数値。

※就職率は新規求職者数ベース、充足率は新規求人数ベース

※雇用保険受給資格決定件数及び雇用保険受給者実人員の本月、前月、前年同月の合計欄には、運輸支局取扱分を含む。

6. 雇 用 保 険 業 務 概 況

平成 29 年 11 月 分

安定所別		26年度計	27年度計	28年度計	前年同月 (28年11月)	前 月 (29年10月)	本 月 (29年11月)	福 島	平	会津若松	郡	山 白	河 須 賀 川	二 本 松	相 双	運輸支局
項目別																
適 用	新規適用事業所数	1,626	1,756	1,801	129	139	99	22	15	5	26	8	10	4	9	0
	廃止事業所数	1,059	1,014	1,389	61	69	52	11	8	6	12	3	1	4	7	0
	月末事業所数	32,983	33,662	34,238	34,164	34,868	34,918	6,518	6,627	5,208	7,511	2,344	2,171	1,556	2,983	0
	資格取得者数	118,161	116,049	117,756	7,812	10,243	7,973	1,419	1,379	799	2,390	499	395	365	727	0
	資格喪失者数	103,534	107,100	107,002	7,460	8,968	7,201	1,283	1,128	909	2,132	482	389	314	564	0
	月末被保険者数	545,114	559,485	566,588	567,565	579,616	580,401	118,468	96,252	72,397	157,232	40,337	32,592	25,454	37,669	0
	離職票交付枚数	58,159	60,623	61,749	4,392	5,016	4,129	734	612	658	1,142	284	226	156	317	0
	うち 高 齢	2,649	3,077	3,723	219	402	325	78	43	55	62	23	19	13	32	0
	うち 特 例	1,648	1,538	1,494	223	36	206	8	0	112	9	44	32	1	0	0
	うち 短 時 間	0	0	0	0	0	0	0	0	0	0	0	0	0	0	0
給 付	受給資格決定件数	21,925	22,213	22,401	1,591	1,841	1,480	273	302	254	307	102	80	72	90	0
	初回受給者数	17,910	17,785	17,839	1,391	1,363	1,388	292	270	202	296	90	89	68	81	0
	受給者実人員	6,484	6,298	6,129	5,837	6,477	6,159	1,213	1,107	1,000	1,299	405	444	273	417	1
	給付延日数	1,946,227	1,912,165	1,837,143	152,571	161,343	159,198	31,556	28,452	26,529	33,570	10,689	11,055	6,500	10,819	28
	支給終了者数	13,475	12,819	12,621	1,174	1,165	1,140	223	231	161	249	66	79	56	75	0
	支給金額(千円)	9,030,386	8,919,915	8,532,193	704,597	768,070	756,404	144,515	138,804	126,547	160,638	50,722	51,021	31,026	52,997	135
	給付制限件数	10,377	10,394	10,437	850	909	856	191	195	105	171	55	58	40	41	0
	特 受給資格決定件数	1,654	1,530	1,450	146	3	109	13	0	68	3	17	5	2	1	0
	特 受給者数	1,640	1,538	1,443	11	3	6	1	0	4	0	0	0	0	1	0
	付 例 支給金額(千円)	296,548	274,198	255,445	2,056	534	1,189	190	0	807	0	0	0	0	192	0
付 例 給付制限件数	0	3	3	0	0	0	0	0	0	0	0	0	0	0	0	

※ 支給金額は千円未満四捨五入のため、県計とは一致しないことがある。
 ※ 年度計の適用事業所数、被保険者数は各年度3月末日現在の数

福島労働局 職業別(常用計)	29. 11月								
	有効求職			有効求人			有効求人倍率		
	計	一般	パート	計	一般	パート	計	一般	パート
職業計	27,506	19,464	8,042	37,719	27,590	10,129	1.37	1.42	1.26
A管理的職業	78	69	9	146	144	2	1.87	2.09	0.22
B専門的・技術的職業	2843	2,185	658	6,498	5,175	1,323	2.29	2.37	2.01
07開発技術者	115	110	5	367	367		3.19	3.34	0.00
08製造技術者	367	327	40	225	211	14	0.61	0.65	0.35
09建築・土木技術者等	185	171	14	975	966	9	5.27	5.65	0.64
10情報処理・通信技術者	182	171	11	323	312	11	1.77	1.82	1.00
11その他の技術者	27	26	1	48	45	3	1.78	1.73	3.00
12医師、薬剤師等	21	11	10	462	254	208	22.00	23.09	20.80
13保健師、助産師等	578	368	210	1,551	1,153	398	2.68	3.13	1.90
14医療技術者	139	95	44	444	313	131	3.19	3.29	2.98
15その他の保健医療	176	138	38	263	209	54	1.49	1.51	1.42
16社会福祉の専門的職業	552	378	174	1,212	920	292	2.20	2.43	1.68
22美術家、デザイナー等	137	119	18	94	76	18	0.69	0.64	1.00
05.06.17～21.23.24その他	364	271	93	534	349	185	1.47	1.29	1.99
C事務的職業	7512	5,501	2,011	3,347	2,474	873	0.45	0.45	0.43
25一般事務員	6646	4,793	1,853	2,262	1,635	627	0.34	0.34	0.34
26会計事務員	252	206	46	253	195	58	1.00	0.95	1.26
27生産関連事務員	219	180	39	373	279	94	1.70	1.55	2.41
28営業・販売関連事務員	255	227	28	304	268	36	1.19	1.18	1.29
29外勤事務員	9	4	5	8	5	3	0.89	1.25	0.60
30運輸・郵便事務	40	35	5	106	74	32	2.65	2.11	6.40
31事務用機器操作の職業	91	56	35	41	18	23	0.45	0.32	0.66
D販売の職業	2085	1,423	662	3,554	2,203	1,351	1.70	1.55	2.04
32商品販売の職業	1440	829	611	2,337	1,015	1,322	1.62	1.22	2.16
33販売類似の職業	36	24	12	53	40	13	1.47	1.67	1.08
34営業の職業	609	570	39	1,164	1,148	16	1.91	2.01	0.41
Eサービスの職業	3085	1,831	1,254	8,023	4,420	3,603	2.60	2.41	2.87
35家庭生活支援サービス	15	6	9	27	4	23	1.80	0.67	2.56
36介護サービスの職業	896	577	319	3,114	2,069	1,045	3.48	3.59	3.28
37保健医療サービス	173	115	58	412	275	137	2.38	2.39	2.36
38生活衛生サービス	134	91	43	578	384	194	4.31	4.22	4.51
39飲食物調理の職業	875	438	437	1,713	744	969	1.96	1.70	2.22
40接客・給仕の職業	624	389	235	1,716	708	1,008	2.75	1.82	4.29
41居住施設・ビルの管理	96	64	32	71	48	23	0.74	0.75	0.72
42その他のサービス	272	151	121	392	188	204	1.44	1.25	1.69
F保安の職業	226	184	42	1,479	1,190	289	6.54	6.47	6.88
G農林漁業の職業	253	186	67	344	272	72	1.36	1.46	1.07
H生産工程の職業	3970	3,148	822	5,828	4,960	868	1.47	1.58	1.06
49生産設備(金属)	44	42	2	56	54	2	1.27	1.29	1.00
50生産設備(金属除く)	99	88	11	116	108	8	1.17	1.23	0.73
51生産設備(機械)	89	82	7	84	81	3	0.94	0.99	0.43
52金属材料製造等	531	477	54	1,316	1,255	61	2.48	2.63	1.13
54製品製造・加工処理	1114	815	299	1,768	1,318	450	1.59	1.62	1.51
57機械組立の職業	1296	1,032	264	952	816	136	0.73	0.79	0.52
60機械整備・修理の職業	195	179	16	573	556	17	2.94	3.11	1.06
61製品検査(金属)	81	54	27	127	85	42	1.57	1.57	1.56
62製品検査(金属除く)	126	70	56	228	170	58	1.81	2.43	1.04
63機械検査の職業	159	106	53	280	212	68	1.76	2.00	1.28
64生産関連・生産類似	236	203	33	328	305	23	1.39	1.50	0.70
I輸送・機械運転の職業	1194	1,057	137	2,352	2,104	248	1.97	1.99	1.81
65鉄道運転の職業	2	2		0			0.00	0.00	
66自動車運転の職業	795	696	99	1,741	1,542	199	2.19	2.22	2.01
67船舶・航空機運転	1	1		1	1		1.00	1.00	
68その他の輸送の職業	120	105	15	97	88	9	0.81	0.84	0.60
69定置・建設機械運転	276	253	23	513	473	40	1.86	1.87	1.74
J建設・採掘の職業	1170	1,120	50	3,275	3,252	23	2.80	2.90	0.46
70建設躯体工事の職業	54	53	1	518	514	4	9.59	9.70	4.00
71建設の職業	156	146	10	577	571	6	3.70	3.91	0.60
72電気工事の職業	162	157	5	490	490		3.02	3.12	0.00
73土木の職業	792	760	32	1,667	1,659	8	2.10	2.18	0.25
74採掘の職業	6	4	2	23	18	5	3.83	4.50	2.50
K運搬・清掃等の職業	4378	2,318	2,060	2,873	1,396	1,477	0.66	0.60	0.72
75運搬の職業	911	742	169	1,074	752	322	1.18	1.01	1.91
76清掃の職業	737	273	464	1,176	355	821	1.60	1.30	1.77
77包装の職業	58	27	31	107	43	64	1.84	1.59	2.06
78その他の運搬等の職業	2672	1,276	1,396	516	246	270	0.19	0.19	0.19
分類不能の職業	712	442	270	0			0.00	0.00	0.00

福島所 職業別(常用計)	29.11月								
	有効求職			有効求人			有効求人倍率		
	計	一般	パート	計	一般	パート	計	一般	パート
職業計	5,670	4,111	1,559	6,792	4,883	1,909	1.20	1.19	1.22
A管理的職業	30	27	3	15	15	0	0.50	0.56	0.00
B専門的・技術的職業	578	433	145	1,222	913	309	2.11	2.11	2.13
07開発技術者	30	29	1	20	20	0	0.67	0.69	0.00
08製造技術者	71	61	10	18	18	0	0.25	0.30	0.00
09建築・土木技術者等	37	35	2	165	159	6	4.46	4.54	3.00
10情報処理・通信技術者	31	31	0	24	24	0	0.77	0.77	
11その他の技術者	4	3	1	6	6	0	1.50	2.00	0.00
12医師、薬剤師等	6	3	3	25	16	9	4.17	5.33	3.00
13保健師、助産師等	106	68	38	350	248	102	3.30	3.65	2.68
14医療技術者	20	12	8	103	70	33	5.15	5.83	4.13
15その他の保健医療	46	38	8	49	38	11	1.07	1.00	1.38
16社会福祉の専門的職業	118	74	44	300	215	85	2.54	2.91	1.93
22美術家、デザイナー等	26	24	2	12	11	1	0.46	0.46	0.50
05.06.17～21.23.24その他	83	55	28	150	88	62	1.81	1.60	2.21
C事務的職業	1883	1,410	473	803	611	192	0.43	0.43	0.41
25一般事務員	1717	1,274	443	642	496	146	0.37	0.39	0.33
26会計事務員	62	54	8	56	33	23	0.90	0.61	2.88
27生産関連事務員	36	27	9	37	26	11	1.03	0.96	1.22
28営業・販売関連事務員	40	35	5	44	37	7	1.10	1.06	1.40
29外勤事務員	4	2	2	1	1	0	0.25	0.50	0.00
30運輸・郵便事務	7	5	2	18	16	2	2.57	3.20	1.00
31事務用機器操作の職業	17	13	4	5	2	3	0.29	0.15	0.75
D販売の職業	468	327	141	556	369	187	1.19	1.13	1.33
32商品販売の職業	332	199	133	324	148	176	0.98	0.74	1.32
33販売類似的職業	15	10	5	19	8	11	1.27	0.80	2.20
34営業の職業	121	118	3	213	213	0	1.76	1.81	0.00
Eサービスの職業	634	396	238	1,706	949	757	2.69	2.40	3.18
35家庭生活支援サービス	3	1	2	3	0	3	1.00	0.00	1.50
36介護サービスの職業	193	123	70	662	413	249	3.43	3.36	3.56
37保健医療サービス	45	28	17	125	76	49	2.78	2.71	2.88
38生活衛生サービス	25	19	6	136	103	33	5.44	5.42	5.50
39飲食物調理の職業	179	96	83	359	179	180	2.01	1.86	2.17
40接客・給仕の職業	112	87	25	291	126	165	2.60	1.45	6.60
41居住施設・ビルの管理	16	10	6	20	13	7	1.25	1.30	1.17
42その他のサービス	61	32	29	110	39	71	1.80	1.22	2.45
F保安の職業	44	37	7	299	266	33	6.80	7.19	4.71
G農林漁業の職業	43	33	10	65	46	19	1.51	1.39	1.90
H生産工程の職業	706	573	133	677	575	102	0.96	1.00	0.77
49生産設備(金属)	8	8	0	14	14	0	1.75	1.75	
50生産設備(金属除く)	22	20	2	22	22	0	1.00	1.10	0.00
51生産設備(機械)	20	17	3	6	3	3	0.30	0.18	1.00
52金属材料製造等	80	74	6	125	122	3	1.56	1.65	0.50
54製品製造・加工処理	243	177	66	249	175	74	1.02	0.99	1.12
57機械組立の職業	193	164	29	77	68	9	0.40	0.41	0.31
60機械整備・修理の職業	30	27	3	87	87	0	2.90	3.22	0.00
61製品検査(金属)	9	6	3	9	6	3	1.00	1.00	1.00
62製品検査(金属除く)	31	23	8	27	25	2	0.87	1.09	0.25
63機械検査の職業	20	14	6	24	17	7	1.20	1.21	1.17
64生産関連・生産類似	50	43	7	37	36	1	0.74	0.84	0.14
I輸送・機械運転の職業	210	178	32	420	385	35	2.00	2.16	1.09
65鉄道運転の職業	0	0	0	0	0	0			
66自動車運転の職業	129	107	22	338	306	32	2.62	2.86	1.45
67船舶・航空機運転	0	0	0	0	0	0			
68その他の輸送の職業	21	19	2	6	6	0	0.29	0.32	0.00
69定置・建設機械運転	60	52	8	76	73	3	1.27	1.40	0.38
J建設・採掘の職業	169	160	9	579	570	9	3.43	3.56	1.00
70建設躯体工事の職業	8	8	0	99	99	0	12.38	12.38	
71建設の職業	32	28	4	106	103	3	3.31	3.68	0.75
72電気工事の職業	36	36	0	81	81	0	2.25	2.25	
73土木の職業	93	88	5	276	275	1	2.97	3.13	0.20
74採掘の職業	0	0	0	17	12	5			
K運搬・清掃等の職業	651	369	282	450	184	266	0.69	0.50	0.94
75運搬の職業	149	130	19	141	96	45	0.95	0.74	2.37
76清掃の職業	134	51	83	222	60	162	1.66	1.18	1.95
77包装の職業	7	3	4	16	6	10	2.29	2.00	2.50
78その他の運搬等の職業	361	185	176	71	22	49	0.20	0.12	0.28
分類不能の職業	254	168	86	0	0	0	0.00	0.00	0.00

平所 職業別(常用計)	29. 11月								
	有効求職			有効求人			有効求人倍率		
	計	一般	パート	計	一般	パート	計	一般	パート
職業計	5,309	3,646	1,663	7,477	5,526	1,951	1.41	1.52	1.17
A管理的職業	14	13	1	28	28		2.00	2.15	0.00
B専門的・技術的職業	555	423	132	1,264	1,016	248	2.28	2.40	1.88
07開発技術者	33	31	2	96	96		2.91	3.10	0.00
08製造技術者	36	32	4	47	42	5	1.31	1.31	1.25
09建築・土木技術者等	42	37	5	159	159		3.79	4.30	0.00
10情報処理・通信技術者	38	34	4	97	97		2.55	2.85	0.00
11その他の技術者	13	13		14	12	2	1.08	0.92	
12医師、薬剤師等	3	1	2	43	30	13	14.33	30.00	6.50
13保健師、助産師等	142	98	44	332	242	90	2.34	2.47	2.05
14医療技術者	29	19	10	108	74	34	3.72	3.89	3.40
15その他の保健医療	32	19	13	74	58	16	2.31	3.05	1.23
16社会福祉の専門的職業	99	69	30	173	119	54	1.75	1.72	1.80
22美術家、デザイナー等	20	18	2	24	22	2	1.20	1.22	1.00
05.06.17～21.23.24その他	68	52	16	97	65	32	1.43	1.25	2.00
C事務的職業	1,355	958	397	665	492	173	0.49	0.51	0.44
25一般事務員	1,166	806	360	410	283	127	0.35	0.35	0.35
26会計事務員	52	44	8	41	37	4	0.79	0.84	0.50
27生産関連事務員	38	31	7	76	53	23	2.00	1.71	3.29
28営業・販売関連事務員	63	57	6	105	97	8	1.67	1.70	1.33
29外勤事務員	1	0	1	2	2		2.00		0.00
30運輸・郵便事務	13	10	3	28	18	10	2.15	1.80	3.33
31事務用機器操作の職業	22	10	12	3	2	1	0.14	0.20	0.08
D販売の職業	396	236	160	569	376	193	1.44	1.59	1.21
32商品販売の職業	284	139	145	316	125	191	1.11	0.90	1.32
33販売類似的職業	9	6	3	7	7		0.78	1.17	0.00
34営業の職業	103	91	12	246	244	2	2.39	2.68	0.17
Eサービスの職業	675	379	296	1,643	825	818	2.43	2.18	2.76
35家庭生活支援サービス	0			0					
36介護サービスの職業	205	125	80	619	355	264	3.02	2.84	3.30
37保健医療サービス	55	34	21	116	76	40	2.11	2.24	1.90
38生活衛生サービス	30	22	8	178	105	73	5.93	4.77	9.13
39飲食物調理の職業	175	81	94	374	138	236	2.14	1.70	2.51
40接客・給仕の職業	150	82	68	266	104	162	1.77	1.27	2.38
41居住施設・ビルの管理	15	9	6	11	8	3	0.73	0.89	0.50
42その他のサービス	45	26	19	79	39	40	1.76	1.50	2.11
F保安の職業	43	36	7	193	159	34	4.49	4.42	4.86
G農林漁業の職業	50	37	13	53	47	6	1.06	1.27	0.46
H生産工程の職業	731	562	169	1,254	1,101	153	1.72	1.96	0.91
49生産設備(金属)	5	5		8	8		1.60	1.60	
50生産設備(金属除く)	33	29	4	19	19		0.58	0.66	0.00
51生産設備(機械)	17	17		11	11		0.65	0.65	
52金属材料製造等	102	92	10	298	284	14	2.92	3.09	1.40
54製品製造・加工処理	203	154	49	321	256	65	1.58	1.66	1.33
57機械組立の職業	205	156	49	197	179	18	0.96	1.15	0.37
60機械整備・修理の職業	42	37	5	112	110	2	2.67	2.97	0.40
61製品検査(金属)	10	8	2	27	23	4	2.70	2.88	2.00
62製品検査(金属除く)	31	9	22	53	40	13	1.71	4.44	0.59
63機械検査の職業	31	12	19	122	94	28	3.94	7.83	1.47
64生産関連・生産類似	52	43	9	86	77	9	1.65	1.79	1.00
I輸送・機械運転の職業	297	259	38	403	360	43	1.36	1.39	1.13
65鉄道運転の職業	0			0					
66自動車運転の職業	205	176	29	301	260	41	1.47	1.48	1.41
67船舶・航空機運転	0			0					
68その他の輸送の職業	40	36	4	21	21		0.53	0.58	0.00
69定置・建設機械運転	52	47	5	81	79	2	1.56	1.68	0.40
J建設・採掘の職業	286	279	7	845	844	1	2.95	3.03	0.14
70建設躯体工事の職業	12	12		189	189		15.75	15.75	
71建設の職業	35	34	1	133	132	1	3.80	3.88	1.00
72電気工事の職業	45	45		92	92		2.04	2.04	
73土木の職業	191	185	6	431	431		2.26	2.33	0.00
74採掘の職業	3	3		0			0.00	0.00	
K運搬・清掃等の職業	814	412	402	560	278	282	0.69	0.67	0.70
75運搬の職業	163	125	38	242	171	71	1.48	1.37	1.87
76清掃の職業	141	50	91	189	44	145	1.34	0.88	1.59
77包装の職業	10	5	5	30	17	13	3.00	3.40	2.60
78その他の運搬等の職業	500	232	268	99	46	53	0.20	0.20	0.20
分類不能の職業	93	52	41	0			0.00	0.00	0.00

会津若松所 職業別(常用計)	29.11月								
	有効求職			有効求人			有効求人倍率		
	計	一般	パート	計	一般	パート	計	一般	パート
職業計	3,615	2,537	1,078	4,415	2,949	1,466	1.22	1.16	1.36
A管理的職業	6	6		10	9	1	1.67	1.50	#DIV/0!
B専門的・技術的職業	320	250	70	593	504	89	1.85	2.02	1.27
07開発技術者	15	15		35	35		2.33	2.33	
08製造技術者	23	22	1	15	15		0.65	0.68	0.00
09建築・土木技術者等	18	18	0	93	93		5.17	5.17	
10情報処理・通信技術者	27	25	2	42	40	2	1.56	1.60	1.00
11その他の技術者	1	1		3	3		3.00	3.00	
12医師、薬剤師等	4	4	0	11	7	4	2.75	1.75	
13保健師、助産師等	76	44	32	158	128	30	2.08	2.91	0.94
14医療技術者	11	9	2	43	31	12	3.91	3.44	6.00
15その他の保健医療	25	21	4	20	19	1	0.80	0.90	0.25
16社会福祉の専門的職業	67	53	14	116	96	20	1.73	1.81	1.43
22美術家、デザイナー等	9	8	1	11	7	4	1.22	0.88	4.00
05.06.17～21.23.24その他	44	30	14	46	30	16	1.05	1.00	1.14
C事務的職業	876	661	215	291	226	65	0.33	0.34	0.30
25一般事務員	781	584	197	179	142	37	0.23	0.24	0.19
26会計事務員	25	17	8	29	23	6	1.16	1.35	0.75
27生産関連事務員	22	18	4	42	28	14	1.91	1.56	3.50
28営業・販売関連事務員	34	31	3	24	21	3	0.71	0.68	1.00
29外勤事務員	0	0		1	1				
30運輸・郵便事務	3	3		8	7	1	2.67	2.33	
31事務用機器操作の職業	11	8	3	8	4	4	0.73	0.50	1.33
D販売の職業	280	188	92	611	342	269	2.18	1.82	2.92
32商品販売の職業	200	114	86	468	204	264	2.34	1.79	3.07
33販売類似的職業	1	1	0	6	5	1	6.00	5.00	
34営業の職業	79	73	6	137	133	4	1.73	1.82	0.67
Eサービスの職業	435	270	165	1,160	647	513	2.67	2.40	3.11
35家庭生活支援サービス	3	3	0	2	1	1	0.67	0.33	
36介護サービスの職業	126	90	36	367	273	94	2.91	3.03	2.61
37保健医療サービス	15	11	4	26	22	4	1.73	2.00	1.00
38生活衛生サービス	16	10	6	60	32	28	3.75	3.20	4.67
39飲食物調理の職業	114	60	54	249	112	137	2.18	1.87	2.54
40接客・給仕の職業	94	55	39	401	174	227	4.27	3.16	5.82
41居住施設・ビルの管理	16	12	4	11	7	4	0.69	0.58	1.00
42その他のサービス	51	29	22	44	26	18	0.86	0.90	0.82
F保安の職業	29	21	8	163	110	53	5.62	5.24	6.63
G農林漁業の職業	41	28	13	21	13	8	0.51	0.46	0.62
H生産工程の職業	608	480	128	573	451	122	0.94	0.94	0.95
49生産設備(金属)	0	0		6	6				
50生産設備(金属除く)	8	6	2	6	6		0.75	1.00	0.00
51生産設備(機械)	15	15	0	5	5		0.33	0.33	
52金属材料製造等	97	86	11	157	150	7	1.62	1.74	0.64
54製品製造・加工処理	97	64	33	169	118	51	1.74	1.84	1.55
57機械組立の職業	298	231	67	102	65	37	0.34	0.28	0.55
60機械整備・修理の職業	30	26	4	58	52	6	1.93	2.00	1.50
61製品検査(金属)	9	7	2	8	2	6	0.89	0.29	3.00
62製品検査(金属除く)	9	6	3	20	10	10	2.22	1.67	3.33
63機械検査の職業	22	17	5	17	12	5	0.77	0.71	1.00
64生産関連・生産類似	23	22	1	25	25		1.09	1.14	0.00
I輸送・機械運転の職業	135	121	14	226	167	59	1.67	1.38	4.21
65鉄道運転の職業	1	1		0			0.00	0.00	
66自動車運転の職業	101	87	14	118	90	28	1.17	1.03	2.00
67船舶・航空機運転	1	1		1	1		1.00	1.00	
68その他の輸送の職業	2	2		7	7		3.50	3.50	
69定置・建設機械運転	30	30		100	69	31	3.33	2.30	
J建設・採掘の職業	117	110	7	273	273		2.33	2.48	0.00
70建設躯体工事の職業	2	2		26	26		13.00	13.00	
71建設の職業	28	26	2	42	42		1.50	1.62	0.00
72電気工事の職業	27	24	3	51	51		1.89	2.13	0.00
73土木の職業	60	58	2	154	154		2.57	2.66	0.00
74採掘の職業	0			0					
K運搬・清掃等の職業	747	388	359	494	207	287	0.66	0.53	0.80
75運搬の職業	127	102	25	134	71	63	1.06	0.70	2.52
76清掃の職業	99	33	66	286	110	176	2.89	3.33	2.67
77包装の職業	11	6	5	9	3	6	0.82	0.50	1.20
78その他の運搬等の職業	510	247	263	65	23	42	0.13	0.09	0.16
分類不能の職業	21	14	7	0			0.00	0.00	0.00

郡山所 職業別(常用計)	29.11月								
	有効求職			有効求人			有効求人倍率		
	計	一般	パート	計	一般	パート	計	一般	パート
職業計	6,245	4,494	1,751	9,537	6,941	2,596	1.53	1.54	1.48
A管理的職業	17	16	1	59	58	1	3.47	3.63	1.00
B専門的・技術的職業	739	582	157	2,035	1,553	482	2.75	2.67	3.07
07開発技術者	14	14		138	138		9.86	9.86	
08製造技術者	129	116	13	85	78	7	0.66	0.67	0.54
09建築・土木技術者等	45	42	3	272	269	3	6.04	6.40	1.00
10情報処理・通信技術者	48	46	2	130	121	9	2.71	2.63	4.50
11その他の技術者	5	5		14	13	1	2.80	2.60	
12医師、薬剤師等	3	1	2	347	177	170	115.67	177.00	85.00
13保健師、助産師等	130	71	59	323	243	80	2.48	3.42	1.36
14医療技術者	48	33	15	82	54	28	1.71	1.64	1.87
15その他の保健医療	39	34	5	78	52	26	2.00	1.53	5.20
16社会福祉の専門的職業	128	97	31	390	296	94	3.05	3.05	3.03
22美術家、デザイナー等	52	46	6	45	34	11	0.87	0.74	1.83
05.06.17～21.23.24その他	98	77	21	131	78	53	1.34	1.01	2.52
C事務的職業	1863	1,371	492	831	581	250	0.45	0.42	0.51
25一般事務員	1638	1,182	456	576	390	186	0.35	0.33	0.41
26会計事務員	69	57	12	61	53	8	0.88	0.93	0.67
27生産関連事務員	41	35	6	60	43	17	1.46	1.23	2.83
28営業・販売関連事務員	77	68	9	81	70	11	1.05	1.03	1.22
29外勤事務員	2	1	1	4	1	3	2.00	1.00	3.00
30運輸・郵便事務	11	11		32	18	14	2.91	1.64	
31事務用機器操作の職業	25	17	8	17	6	11	0.68	0.35	1.38
D販売の職業	528	405	123	980	719	261	1.86	1.78	2.12
32商品販売の職業	315	206	109	586	330	256	1.86	1.60	2.35
33販売類似的職業	4	2	2	19	18	1	4.75	9.00	0.50
34営業の職業	209	197	12	375	371	4	1.79	1.88	0.33
Eサービスの職業	593	342	251	1,994	1,162	832	3.36	3.40	3.31
35家庭生活支援サービス	4	1	3	21	3	18	5.25	3.00	6.00
36介護サービスの職業	152	95	57	795	589	206	5.23	6.20	3.61
37保健医療サービス	27	19	8	57	41	16	2.11	2.16	2.00
38生活衛生サービス	40	25	15	172	126	46	4.30	5.04	3.07
39飲食物調理の職業	169	86	83	414	178	236	2.45	2.07	2.84
40接客・給仕の職業	123	74	49	433	166	267	3.52	2.24	5.45
41居住施設・ビルの管理	29	15	14	16	11	5	0.55	0.73	0.36
42その他のサービス	49	27	22	86	48	38	1.76	1.78	1.73
F保安の職業	50	40	10	568	437	131	11.36	10.93	13.10
G農林漁業の職業	38	31	7	82	67	15	2.16	2.16	2.14
H生産工程の職業	691	563	128	1,087	946	141	1.57	1.68	1.10
49生産設備(金属)	13	13		4	4		0.31	0.31	
50生産設備(金属除く)	18	17	1	35	35		1.94	2.06	0.00
51生産設備(機械)	15	14	1	9	9		0.60	0.64	0.00
52金属材料製造等	62	60	2	213	210	3	3.44	3.50	1.50
54製品製造・加工処理	205	138	67	314	219	95	1.53	1.59	1.42
57機械組立の職業	252	209	43	182	170	12	0.72	0.81	0.28
60機械整備・修理の職業	45	45		169	164	5	3.76	3.64	
61製品検査(金属)	7	6	1	12	8	4	1.71	1.33	4.00
62製品検査(金属除く)	8	5	3	30	29	1	3.75	5.80	0.33
63機械検査の職業	24	21	3	35	18	17	1.46	0.86	5.67
64生産関連・生産類似	42	35	7	84	80	4	2.00	2.29	0.57
I輸送・機械運転の職業	239	217	22	515	462	53	2.15	2.13	2.41
65鉄道運転の職業	0			0					
66自動車運転の職業	158	145	13	408	360	48	2.58	2.48	3.69
67船舶・航空機運転	0			0					
68その他の輸送の職業	23	19	4	23	21	2	1.00	1.11	0.50
69定置・建設機械運転	58	53	5	84	81	3	1.45	1.53	0.60
J建設・採掘の職業	259	252	7	643	634	9	2.48	2.52	1.29
70建設躯体工事の職業	17	17		87	83	4	5.12	4.88	
71建設の職業	33	32	1	136	136		4.12	4.25	0.00
72電気工事の職業	17	16	1	74	74		4.35	4.63	0.00
73土木の職業	192	187	5	343	338	5	1.79	1.81	1.00
74採掘の職業	0			3	3				
K運搬・清掃等の職業	965	515	450	743	322	421	0.77	0.63	0.94
75運搬の職業	266	221	45	291	208	83	1.09	0.94	1.84
76清掃の職業	149	59	90	313	58	255	2.10	0.98	2.83
77包装の職業	15	4	11	34	11	23	2.27	2.75	2.09
78その他の運搬等の職業	535	231	304	105	45	60	0.20	0.19	0.20
分類不能の職業	263	160	103	0			0.00	0.00	0.00

白河所 職業別(常用計)	29.11月								
	有効求職			有効求人			有効求人倍率		
	計	一般	パート	計	一般	パート	計	一般	パート
職業計	1,881	1,281	600	2,288	1,725	563	1.22	1.35	0.94
A管理的職業	5	3	2	11	11		2.20	3.67	0.00
B専門的・技術的職業	221	173	48	314	262	52	1.42	1.51	1.08
07開発技術者	7	6	1	26	26		3.71	4.33	0.00
08製造技術者	64	54	10	10	9	1	0.16	0.17	0.10
09建築・土木技術者等	18	16	2	43	43		2.39	2.69	0.00
10情報処理・通信技術者	12	11	1	9	9		0.75	0.82	0.00
11その他の技術者	3	3		0			0.00	0.00	
12医師、薬剤師等	2	0	2	6	4	2	3.00		1.00
13保健師、助産師等	32	25	7	88	68	20	2.75	2.72	2.86
14医療技術者	9	7	2	23	19	4	2.56	2.71	2.00
15その他の保健医療	15	11	4	7	7		0.47	0.64	0.00
16社会福祉の専門的職業	35	21	14	80	63	17	2.29	3.00	1.21
22美術家、デザイナー等	7	6	1	0			0.00	0.00	0.00
05.06.17～21.23.24その他	17	13	4	22	14	8	1.29	1.08	2.00
C事務的職業	466	324	142	186	148	38	0.40	0.46	0.27
25一般事務員	400	267	133	95	72	23	0.24	0.27	0.17
26会計事務員	16	13	3	18	17	1	1.13	1.31	0.33
27生産関連事務員	29	27	2	47	38	9	1.62	1.41	4.50
28営業・販売関連事務員	13	12	1	16	16		1.23	1.33	0.00
29外勤事務員	1		1	0			0.00		0.00
30運輸・郵便事務	2	2		4	3	1	2.00	1.50	
31事務用機器操作の職業	5	3	2	6	2	4	1.20	0.67	2.00
D販売の職業	116	85	31	199	96	103	1.72	1.13	3.32
32商品販売の職業	80	51	29	146	46	100	1.83	0.90	3.45
33販売類似の職業	5	3	2	0			0.00	0.00	0.00
34営業の職業	31	31	0	53	50	3	1.71	1.61	
Eサービスの職業	217	135	82	337	171	166	1.55	1.27	2.02
35家庭生活支援サービス	2		2	0			0.00		0.00
36介護サービスの職業	60	41	19	104	57	47	1.73	1.39	2.47
37保健医療サービス	12	10	2	28	19	9	2.33	1.90	4.50
38生活衛生サービス	6	3	3	8	6	2	1.33	2.00	0.67
39飲食物調理の職業	64	35	29	112	46	66	1.75	1.31	2.28
40接客・給仕の職業	40	23	17	65	31	34	1.63	1.35	2.00
41居住施設・ビルの管理	5	5		2	1	1	0.40	0.20	
42その他のサービス	28	18	10	18	11	7	0.64	0.61	0.70
F保安の職業	10	8	2	61	43	18	6.10	5.38	9.00
G農林漁業の職業	26	18	8	37	35	2	1.42	1.94	0.25
H生産工程の職業	389	281	108	711	587	124	1.83	2.09	1.15
49生産設備(金属)	2	2		16	14	2	8.00	7.00	
50生産設備(金属除く)	2	2		7	7		3.50	3.50	
51生産設備(機械)	3	1	2	10	10		3.33	10.00	0.00
52金属材料製造等	55	45	10	133	125	8	2.42	2.78	0.80
54製品製造・加工処理	129	92	37	224	167	57	1.74	1.82	1.54
57機械組立の職業	103	71	32	145	124	21	1.41	1.75	0.66
60機械整備・修理の職業	14	13	1	34	34		2.43	2.62	0.00
61製品検査(金属)	13	8	5	29	20	9	2.23	2.50	1.80
62製品検査(金属除く)	27	17	10	47	30	17	1.74	1.76	1.70
63機械検査の職業	26	16	10	45	39	6	1.73	2.44	0.60
64生産関連・生産類似	15	14	1	21	17	4	1.40	1.21	4.00
I輸送・機械運転の職業	55	47	8	144	129	15	2.62	2.74	1.88
65鉄道運転の職業	0			0					
66自動車運転の職業	34	29	5	111	96	15	3.26	3.31	3.00
67船舶・航空機運転	0			0					
68その他の輸送の職業	6	5	1	3	3		0.50	0.60	0.00
69定置・建設機械運転	15	13	2	30	30		2.00	2.31	0.00
J建設・採掘の職業	53	48	5	122	122		2.30	2.54	0.00
70建設躯体工事の職業	2	2		12	12		6.00	6.00	
71建設の職業	5	3	2	24	24		4.80	8.00	0.00
72電気工事の職業	15	15		17	17		1.13	1.13	
73土木の職業	31	28	3	68	68		2.19	2.43	0.00
74採掘の職業	0			1	1				
K運搬・清掃等の職業	313	156	157	166	121	45	0.53	0.78	0.29
75運搬の職業	47	36	11	76	65	11	1.62	1.81	1.00
76清掃の職業	61	18	43	36	15	21	0.59	0.83	0.49
77包装の職業	0	0	0	5	1	4			
78その他の運搬等の職業	205	102	103	49	40	9	0.24	0.39	0.09
分類不能の職業	10	3	7	0			0.00	0.00	0.00

須賀川所 職業別(常用計)	29. 11月								
	有効求職			有効求人			有効求人倍率		
	計	一般	パート	計	一般	パート	計	一般	パート
職業計	1,958	1,386	572	2,080	1,602	478	1.06	1.16	0.84
A管理的職業	3	2	1	11	11		3.67	5.50	0.00
B専門的・技術的職業	181	141	40	287	254	33	1.59	1.80	0.83
07開発技術者	3	3		19	19		6.33	6.33	
08製造技術者	8	8		17	17		2.13	2.13	
09建築・土木技術者等	11	9	2	35	35		3.18	3.89	0.00
10情報処理・通信技術者	15	14	1	16	16		1.07	1.14	0.00
11その他の技術者	1	1		1	1		1.00	1.00	
12医師、薬剤師等	0			13	8	5			
13保健師、助産師等	34	27	7	71	63	8	2.09	2.33	1.14
14医療技術者	11	9	2	29	23	6	2.64	2.56	3.00
15その他の保健医療	7	5	2	9	9		1.29	1.80	0.00
16社会福祉の専門的職業	53	36	17	60	54	6	1.13	1.50	0.35
22美術家、デザイナー等	15	12	3	0			0.00	0.00	0.00
05.06.17～21.23.24その他	23	17	6	17	9	8	0.74	0.53	1.33
C事務的職業	402	289	113	190	155	35	0.47	0.54	0.31
25一般事務員	354	251	103	99	77	22	0.28	0.31	0.21
26会計事務員	8	7	1	15	12	3	1.88	1.71	3.00
27生産関連事務員	20	15	5	57	49	8	2.85	3.27	1.60
28営業・販売関連事務員	11	10	1	13	11	2	1.18	1.10	2.00
29外勤事務員	0			0					
30運輸・郵便事務	4	4	0	6	6		1.50	1.50	
31事務用機器操作の職業	5	2	3	0			0.00	0.00	0.00
D販売の職業	122	73	49	235	114	121	1.93	1.56	2.47
32商品販売の職業	85	37	48	182	61	121	2.14	1.65	2.52
33販売類似の職業	1	1		1	1		1.00	1.00	
34営業の職業	36	35	1	52	52		1.44	1.49	0.00
Eサービスの職業	210	119	91	353	196	157	1.68	1.65	1.73
35家庭生活支援サービス	1	1		1		1	1.00	0.00	
36介護サービスの職業	64	43	21	166	112	54	2.59	2.60	2.57
37保健医療サービス	8	4	4	29	19	10	3.63	4.75	2.50
38生活衛生サービス	7	5	2	9	3	6	1.29	0.60	3.00
39飲食物調理の職業	71	30	41	47	24	23	0.66	0.80	0.56
40接客・給仕の職業	41	26	15	76	29	47	1.85	1.12	3.13
41居住施設・ビルの管理	2	1	1	3	3		1.50	3.00	0.00
42その他のサービス	16	9	7	22	6	16	1.38	0.67	2.29
F保安の職業	19	17	2	15	13	2	0.79	0.76	1.00
G農林漁業の職業	28	20	8	32	25	7	1.14	1.25	0.88
H生産工程の職業	377	311	66	468	405	63	1.24	1.30	0.95
49生産設備(金属)	7	6	1	1	1		0.14	0.17	0.00
50生産設備(金属除く)	6	5	1	1	1		0.17	0.20	0.00
51生産設備(機械)	7	7		16	16		2.29	2.29	
52金属材料製造等	48	43	5	138	130	8	2.88	3.02	1.60
54製品製造・加工処理	123	104	19	131	110	21	1.07	1.06	1.11
57機械組立の職業	107	85	22	92	71	21	0.86	0.84	0.95
60機械整備・修理の職業	16	15	1	18	18		1.13	1.20	0.00
61製品検査(金属)	17	10	7	16	4	12	0.94	0.40	1.71
62製品検査(金属除く)	8	4	4	9	9		1.13	2.25	0.00
63機械検査の職業	20	15	5	17	17		0.85	1.13	0.00
64生産関連・生産類似	18	17	1	29	28	1	1.61	1.65	1.00
I輸送・機械運転の職業	74	69	5	196	187	9	2.65	2.71	1.80
65鉄道運転の職業	0			0					
66自動車運転の職業	50	46	4	166	159	7	3.32	3.46	1.75
67船舶・航空機運転	0			0					
68その他の輸送の職業	10	9	1	15	13	2	1.50	1.44	2.00
69定置・建設機械運転	14	14	0	15	15		1.07	1.07	
J建設・採掘の職業	61	58	3	131	131		2.15	2.26	0.00
70建設躯体工事の職業	4	4		15	15		3.75	3.75	
71建設の職業	9	9		30	30		3.33	3.33	
72電気工事の職業	5	5		32	32		6.40	6.40	
73土木の職業	43	40	3	54	54		1.26	1.35	0.00
74採掘の職業	0			0					
K運搬・清掃等の職業	456	268	188	162	111	51	0.36	0.41	0.27
75運搬の職業	71	61	10	78	69	9	1.10	1.13	0.90
76清掃の職業	56	29	27	39	21	18	0.70	0.72	0.67
77包装の職業	8	4	4	6	2	4	0.75	0.50	1.00
78その他の運搬等の職業	321	174	147	39	19	20	0.12	0.11	0.14
分類不能の職業	25	19	6	0			0.00	0.00	0.00

相双所 職業別(常用計)	29.11月								
	有効求職			有効求人			有効求人倍率		
	計	一般	パート	計	一般	パート	計	一般	パート
職業計	1,606	1,154	452	3,506	2,734	772	2.18	2.37	1.71
A管理的職業	1	1		5	5		5.00	5.00	#DIV/0!
B専門的・技術的職業	127	93	34	558	488	70	4.39	5.25	2.06
07開発技術者	6	6		25	25		4.17	4.17	
08製造技術者	14	13	1	12	12		0.86	0.92	0.00
09建築・土木技術者等	8	8		171	171		21.38	21.38	
10情報処理・通信技術者	5	5		2	2		0.40	0.40	
11その他の技術者	0	0		6	6				
12医師、薬剤師等	1		1	13	8	5	13.00		5.00
13保健師、助産師等	36	23	13	151	111	40	4.19	4.83	3.08
14医療技術者	5	5		37	29	8	7.40	5.80	
15その他の保健医療	5	3	2	21	21		4.20	7.00	0.00
16社会福祉の専門的職業	24	13	11	50	39	11	2.08	3.00	1.00
22美術家、デザイナー等	3	1	2	2	2		0.67	2.00	0.00
05.06.17～21.23.24その他	20	16	4	68	62	6	3.40	3.88	1.50
C事務的職業	383	280	103	287	200	87	0.75	0.71	0.84
25一般事務員	343	248	95	213	144	69	0.62	0.58	0.73
26会計事務員	9	6	3	22	16	6	2.44	2.67	2.00
27生産関連事務員	17	16	1	31	27	4	1.82	1.69	4.00
28営業・販売関連事務員	9	8	1	13	9	4	1.44	1.13	4.00
29外勤事務員	0			0					
30運輸・郵便事務	0	0	0	6	2	4			
31事務用機器操作の職業	5	2	3	2	2		0.40	1.00	0.00
D販売の職業	108	66	42	295	120	175	2.73	1.82	4.17
32商品販売の職業	94	56	38	256	82	174	2.72	1.46	4.58
33販売類似の職業	0	0		1	1				
34営業の職業	14	10	4	38	37	1	2.71	3.70	0.25
Eサービスの職業	198	117	81	589	352	237	2.97	3.01	2.93
35家庭生活支援サービス	2	0	2	0			0.00		0.00
36介護サービスの職業	61	38	23	282	193	89	4.62	5.08	3.87
37保健医療サービス	5	3	2	25	20	5	5.00	6.67	2.50
38生活衛生サービス	4	3	1	11	6	5	2.75	2.00	5.00
39飲食物調理の職業	60	29	31	111	48	63	1.85	1.66	2.03
40接客・給仕の職業	41	27	14	134	64	70	3.27	2.37	5.00
41居住施設・ビルの管理	11	11		6	5	1	0.55	0.45	
42その他のサービス	14	6	8	20	16	4	1.43	2.67	0.50
F保安の職業	23	20	3	176	160	16	7.65	8.00	5.33
G農林漁業の職業	23	16	7	41	30	11	1.78	1.88	1.57
H生産工程の職業	238	193	45	601	514	87	2.53	2.66	1.93
49生産設備(金属)	4	4		6	6		1.50	1.50	
50生産設備(金属除く)	5	4	1	9	4	5	1.80	1.00	5.00
51生産設備(機械)	9	8	1	17	17		1.89	2.13	0.00
52金属材料製造等	55	48	7	136	122	14	2.47	2.54	2.00
54製品製造・加工処理	65	49	16	211	161	50	3.25	3.29	3.13
57機械組立の職業	55	48	7	98	85	13	1.78	1.77	1.86
60機械整備・修理の職業	9	8	1	71	69	2	7.89	8.63	2.00
61製品検査(金属)	7	4	3	20	19	1	2.86	4.75	0.33
62製品検査(金属除く)	6	4	2	17	15	2	2.83	3.75	1.00
63機械検査の職業	12	8	4	4	4		0.33	0.50	0.00
64生産関連・生産類似	11	8	3	12	12		1.09	1.50	0.00
I輸送・機械運転の職業	124	113	11	289	273	16	2.33	2.42	1.45
65鉄道運転の職業	1	1		0			0.00	0.00	
66自動車運転の職業	80	72	8	174	158	16	2.18	2.19	2.00
67船舶・航空機運転	0			0					
68その他の輸送の職業	8	7	1	7	7		0.88	1.00	0.00
69定置・建設機械運転	35	33	2	108	108		3.09	3.27	0.00
J建設・採掘の職業	159	151	8	483	481	2	3.04	3.19	0.25
70建設躯体工事の職業	5	5		64	64		12.80	12.80	
71建設の職業	5	5		78	76	2	15.60	15.20	
72電気工事の職業	14	13	1	108	108		7.71	8.31	0.00
73土木の職業	132	127	5	233	233		1.77	1.83	0.00
74採掘の職業	3	1	2	0			0.00	0.00	0.00
K運搬・清掃等の職業	216	101	115	182	111	71	0.84	1.10	0.62
75運搬の職業	30	22	8	57	39	18	1.90	1.77	2.25
76清掃の職業	60	19	41	71	39	32	1.18	2.05	0.78
77包装の職業	3	3	0	4		4	1.33	0.00	
78その他の運搬等の職業	123	57	66	50	33	17	0.41	0.58	0.26
分類不能の職業	6	3	3	0			0.00	0.00	0.00

二本松所 職業別(常用計)	29.11月								
	有効求職			有効求人			有効求人倍率		
	計	一般	パート	計	一般	パート	計	一般	パート
職業計	1,222	855	367	1,624	1,230	394	1.33	1.44	1.07
A管理的職業	2	1	1	7	7		3.50	7.00	0.00
B専門的・技術的職業	122	90	32	225	185	40	1.84	2.06	1.25
07開発技術者	7	6	1	8	8		1.14	1.33	0.00
08製造技術者	22	21	1	21	20	1	0.95	0.95	1.00
09建築・土木技術者等	6	6		37	37		6.17	6.17	
10情報処理・通信技術者	6	5	1	3	3		0.50	0.60	0.00
11その他の技術者	0	0		4	4				
12医師、薬剤師等	2	2		4	4		2.00	2.00	
13保健師、助産師等	22	12	10	78	50	28	3.55	4.17	2.80
14医療技術者	6	1	5	19	13	6	3.17	13.00	1.20
15その他の保健医療	7	7		5	5		0.71	0.71	
16社会福祉の専門的職業	28	15	13	43	38	5	1.54	2.53	0.38
22美術家、デザイナー等	5	4	1	0			0.00	0.00	0.00
05.06.17～21.23.24その他	11	11		3	3		0.27	0.27	
C事務的職業	284	208	76	94	61	33	0.33	0.29	0.43
25一般事務員	247	181	66	48	31	17	0.19	0.17	0.26
26会計事務員	11	8	3	11	4	7	1.00	0.50	2.33
27生産関連事務員	16	11	5	23	15	8	1.44	1.36	1.60
28営業・販売関連事務員	8	6	2	8	7	1	1.00	1.17	0.50
29外勤事務員	1	1		0			0.00	0.00	
30運輸・郵便事務	0	0	0	4	4				
31事務用機器操作の職業	1	1	0	0			0.00	0.00	
D販売の職業	67	43	24	109	67	42	1.63	1.56	1.75
32商品販売の職業	50	27	23	59	19	40	1.18	0.70	1.74
33販売類似の職業	1	1	0	0			0.00	0.00	
34営業の職業	16	15	1	50	48	2	3.13	3.20	2.00
Eサービスの職業	123	73	50	241	118	123	1.96	1.62	2.46
35家庭生活支援サービス	0			0					
36介護サービスの職業	35	22	13	119	77	42	3.40	3.50	3.23
37保健医療サービス	6	6		6	2	4	1.00	0.33	
38生活衛生サービス	6	4	2	4	3	1	0.67	0.75	0.50
39飲食物調理の職業	43	21	22	47	19	28	1.09	0.90	1.27
40接客・給仕の職業	23	15	8	50	14	36	2.17	0.93	4.50
41居住施設・ビルの管理	2	1	1	2		2	1.00	0.00	2.00
42その他のサービス	8	4	4	13	3	10	1.63	0.75	2.50
F保安の職業	8	5	3	4	2	2	0.50	0.40	0.67
G農林漁業の職業	4	3	1	13	9	4	3.25	3.00	4.00
H生産工程の職業	230	185	45	457	381	76	1.99	2.06	1.69
49生産設備(金属)	5	4	1	1	1		0.20	0.25	0.00
50生産設備(金属除く)	5	5		17	14	3	3.40	2.80	
51生産設備(機械)	3	3		10	10		3.33	3.33	
52金属材料製造等	32	29	3	116	112	4	3.63	3.86	1.33
54製品製造・加工処理	49	37	12	149	112	37	3.04	3.03	3.08
57機械組立の職業	83	68	15	59	54	5	0.71	0.79	0.33
60機械整備・修理の職業	9	8	1	24	22	2	2.67	2.75	2.00
61製品検査(金属)	9	5	4	6	3	3	0.67	0.60	0.75
62製品検査(金属除く)	6	2	4	25	12	13	4.17	6.00	3.25
63機械検査の職業	4	3	1	16	11	5	4.00	3.67	5.00
64生産関連・生産類似	25	21	4	34	30	4	1.36	1.43	1.00
I輸送・機械運転の職業	60	53	7	159	141	18	2.65	2.66	2.57
65鉄道運転の職業	0			0					
66自動車運転の職業	38	34	4	125	113	12	3.29	3.32	3.00
67船舶・航空機運転	0	0		0					
68その他の輸送の職業	10	8	2	15	10	5	1.50	1.25	2.50
69定置・建設機械運転	12	11	1	19	18	1	1.58	1.64	1.00
J建設・採掘の職業	66	62	4	199	197	2	3.02	3.18	0.50
70建設躯体工事の職業	4	3	1	26	26		6.50	8.67	0.00
71建設の職業	9	9	0	28	28		3.11	3.11	
72電気工事の職業	3	3		35	35		11.67	11.67	
73土木の職業	50	47	3	108	106	2	2.16	2.26	0.67
74採掘の職業	0			2	2				
K運搬・清掃等の職業	216	109	107	116	62	54	0.54	0.57	0.50
75運搬の職業	58	45	13	55	33	22	0.95	0.73	1.69
76清掃の職業	37	14	23	20	8	12	0.54	0.57	0.52
77包装の職業	4	2	2	3	3		0.75	1.50	0.00
78その他の運搬等の職業	117	48	69	38	18	20	0.32	0.38	0.29
分類不能の職業	40	23	17	0			0.00	0.00	0.00