



平成31年2月1日公表

平成30年12月分

公共職業安定所業務取扱月報

福島労働局職業安定部

目 次

- 1. 概況
- 2. グラフでみる労働市場
- 3. 新規求人・新規求職の対前年同月増減率の推移
- 4. 雇用保険 受給資格決定件数・受給者実人員の推移
- 5. 一般職業紹介状況
- 6. 雇用保険業務概況
- 7. 職業別有効求職・有効求人バランスシート

本月報から抜粋して利用する場合には「公共職業安定所業務取扱月報から抜粋(または作成)」とご記入願います。

また、本月報に対するお問い合わせは福島労働局職業安定部(職業安定課地方労働市場情報官:電話024-529-5338)まで願います。

1. 概況 (学卒を除きパートを含む)

12月の新規求人数は、前年同月比で▲4.1%減少となった。

新規求職申込件数は、前年同月比で▲5.5%減少となった。

新規求人倍率(季節調整値)は、2.12倍で前月を▲0.04ポイント下回り、前年同月(原数値)を0.04ポイント上回った。

また、有効求人倍率(季節調整値)は1.52倍で前月と同水準となり、前年同月(原数値)を0.03ポイント上回った。

■ 求人

新規求人数は13,999人で、前年同月比▲4.1%(▲606人)の減少となった。

《対前年同月増減数順》

増加した主な産業と対前年同月増加率・増加数		減少した主な産業と対前年同月減少率・減少数	
宿泊業、飲食サービス業	43.8% 291	サービス業	▲17.3% ▲456
教育、学習支援業	60.5% 101	製造業	▲15.3% ▲323
医療、福祉	1.8% 48	運輸業、郵便業	▲13.4% ▲95
建設業	1.3% 24	卸売、小売業	▲3.9% ▲75

(規模別)

規 模	前年同月比	規 模	前年同月比
29人以下	▲4.3%	300人～499人	▲42.5%
30人～99人	4.4%	500人～999人	▲31.4%
100～299人	▲15.0%	1,000人以上	▲6.9%

新規求人数のうち一般は9,929人で、前年同月比▲6.7%(▲715人)の減少となり、パートタイムは4,070人で、前年同月比2.8%(109人)の増加となった。

月間有効求人数は42,115人で、前年同月比▲0.7%(▲302人)の減少となった。

■ 求職

新規求職申込件数は5,814件で、前年同月比▲5.5%(▲340件)の減少となった。

このうち45歳以上の者の割合は47.2%(前年同月差0.7ポイント上昇)、雇用保険の一般受給資格決定者の割合は20.0%(▲0.8p低下)となった。

月間有効求職者数は25,347人で、前年同月比▲2.7%(▲698人)減少となった。

このうち、45歳以上の者の割合は47.0%(前年同月比同水準)、雇用保険の受給者実人員の割合は20.5%で▲1.6ポイント低下となった。

■ 就 職

就職件数は2,353件で、前年同月比▲7.7%(▲195件)減少となった。

このうち、45歳以上の者の割合は40.4%(前年同月差1.9ポイント上昇)となった。

■ 求人倍率

(原数値)

項 目	当月	前月	前年同月	対前月差 (ポイント)	対前年同月差 (ポイント)
新規求人倍率(倍)	2.41	2.31	2.37	0.10	0.04
有効求人倍率(倍)	1.66	1.62	1.63	0.04	0.03

(季節調整値)

項 目	当月	前月	前年同月	対前月差 (ポイント)	対前年同月差 (ポイント)
新規求人倍率(倍)	2.12	2.16	2.17	▲0.04	▲0.05
有効求人倍率(倍)	1.52	1.52	1.50	0.00	0.02

※求人倍率(季節調整値):平成29年12月以前は遡及改訂数値。

主要項目別推移 (各年12月分)

項 目	26年12月	27年12月	28年12月	29年12月	30年12月	26年度比
新規求人数(人)	14,940	14,765	14,206	14,605	13,999	▲6.3%
月間有効求人数(人)	42,544	41,788	41,190	42,417	42,115	▲1.0%
新規求職申込件数(件)	6,383	6,503	6,621	6,154	5,814	▲8.9%
月間有効求職者数(人)	26,150	26,526	26,345	26,045	25,347	▲3.1%
就職件数(件)	2,691	2,579	2,552	2,548	2,353	▲12.6%

2. グラフでみる労働市場 (学卒を除きパートを含む)

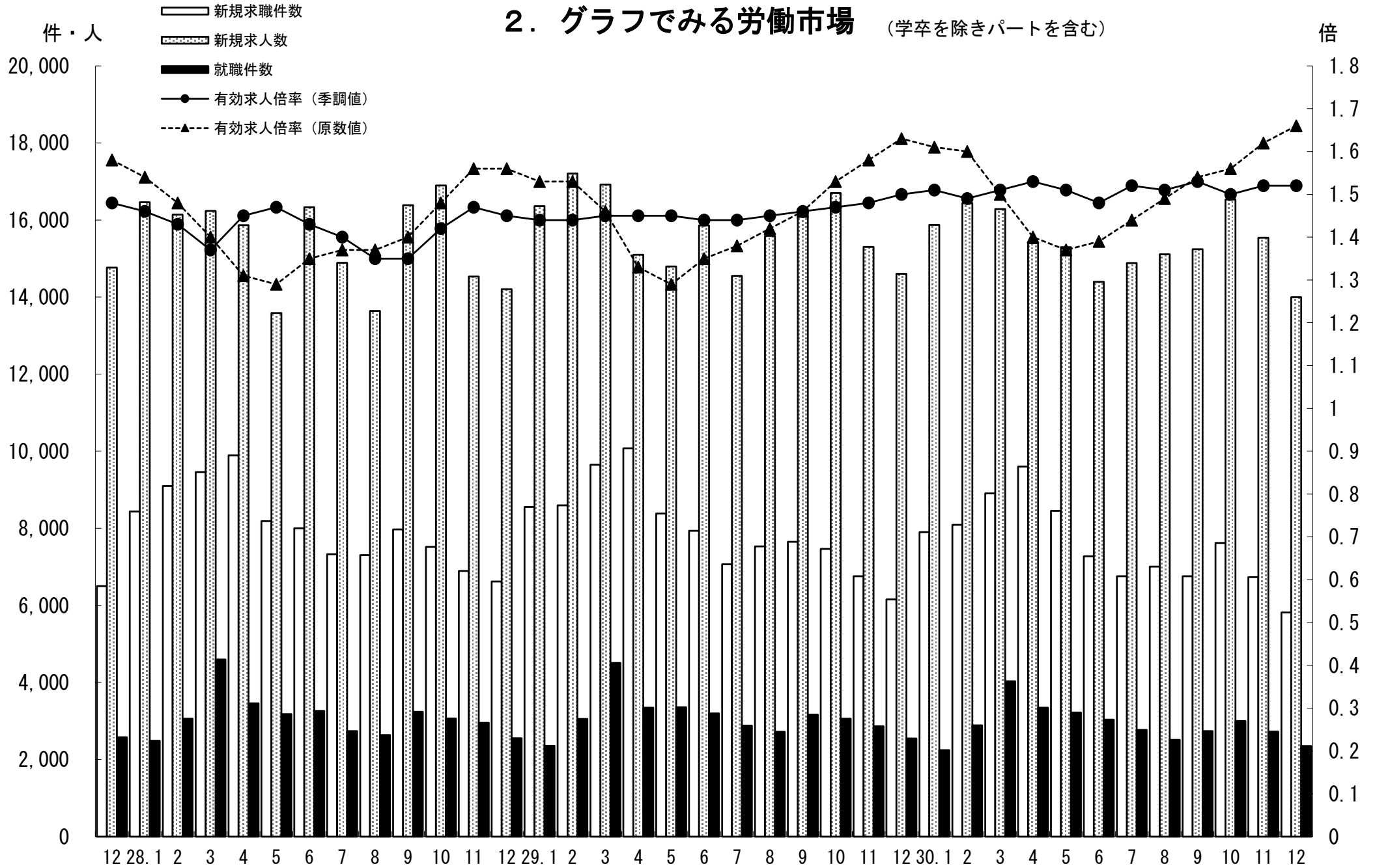

3. 新規求人・新規求職の対前年同月増減率の推移 (学卒を除きパートを含む)

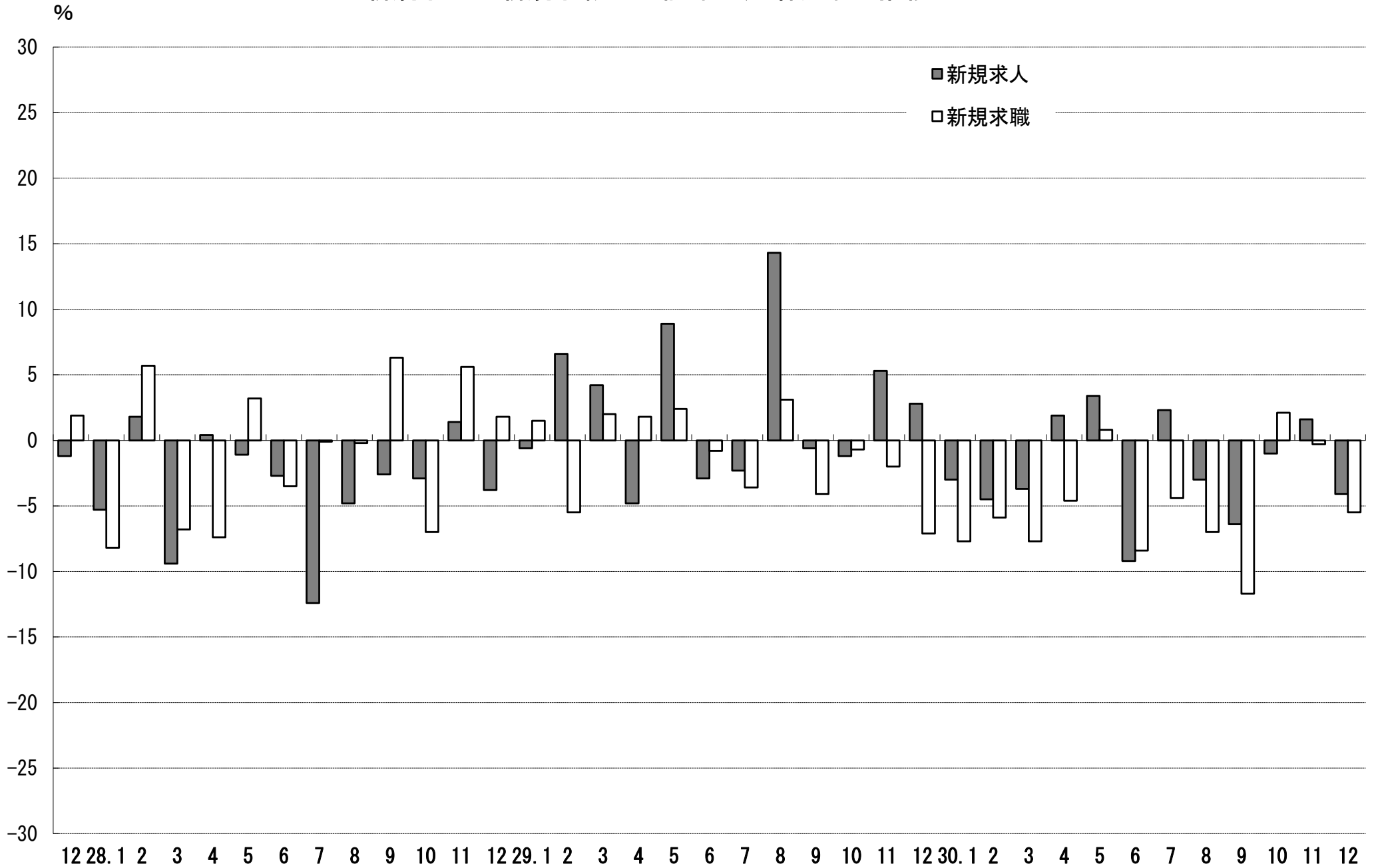

4. 雇用保険 受給資格決定件数・受給者実人員の推移

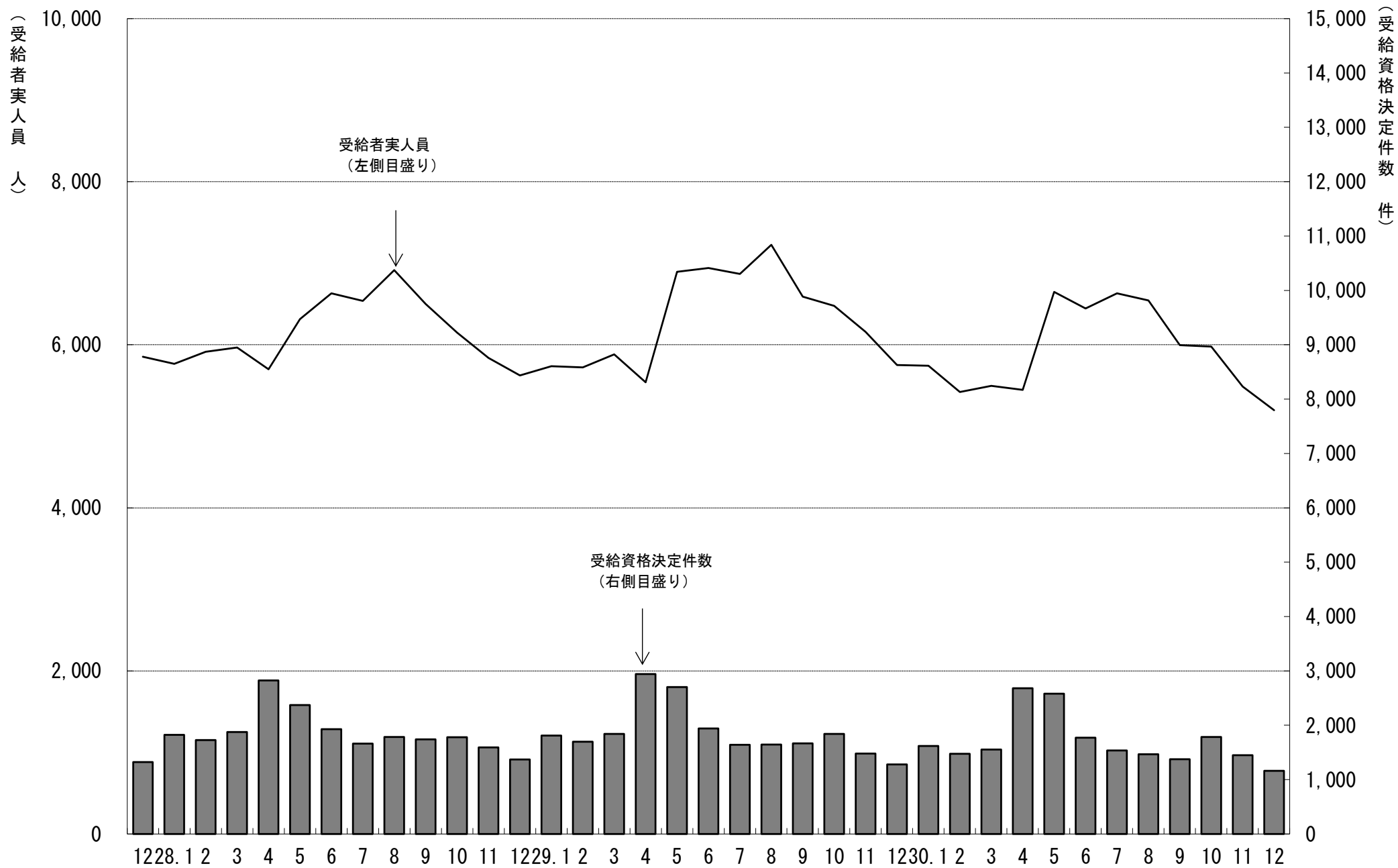

5. 一般職業紹介状況

(学卒を除きパートを含む)

平成30年12月分

項目別	安定所別	前年同月 (29年12月)	前 月 (30年11月)	本 月 (30年12月)	中通り計						会津計 会津若松	浜通り計				
					県北計			県中・県南				平	相双			
					福 島	二本松		郡山	白河	須賀川						
求	新規求職申込件数(件)	6,154	6,734	5,814	1,125	278	1,403	1,251	387	354	1,992	3,395	1,063	978	378	1,356
	うち 常 用	5,599	6,597	5,276	1,078	246	1,324	1,213	313	318	1,844	3,168	762	972	374	1,346
	うち 中高年齢者	2,862	2,912	2,746	482	136	618	489	215	164	868	1,486	629	437	194	631
	雇用保険受給資格決定件数	1,280	1,450	1,160	275	48	323	210	83	62	355	678	165	234	83	317
職	月間有効求職者数(人)	26,045	26,829	25,347	5,224	1,116	6,340	5,642	1,738	1,784	9,164	15,504	3,724	4,717	1,402	6,119
	うち 常 用	25,406	26,623	24,729	5,162	1,083	6,245	5,584	1,660	1,733	8,977	15,222	3,414	4,697	1,396	6,093
	うち 中高年齢者	12,252	12,411	11,918	2,331	535	2,866	2,505	860	818	4,183	7,049	1,946	2,168	755	2,923
	雇用保険受給者実人員	5,752	5,486	5,197	1,092	273	1,365	1,065	348	344	1,757	3,122	759	982	334	1,316
求	新規求人数(人)	14,605	15,538	13,999	2,218	707	2,925	3,366	901	783	5,050	7,975	1,874	2,914	1,236	4,150
	うち 常 用	12,402	13,006	11,794	1,849	549	2,398	2,885	641	670	4,196	6,594	1,515	2,532	1,153	3,685
	月間有効求人数	42,417	43,426	42,115	7,452	1,950	9,402	10,685	2,658	2,369	15,712	25,114	4,902	8,456	3,643	12,099
就	うち 常 用	36,241	38,310	36,523	6,694	1,660	8,354	8,912	2,103	2,135	13,150	21,504	4,083	7,536	3,400	10,936
	就職件数(件)	2,548	2,727	2,353	480	130	610	479	141	146	766	1,376	373	429	175	604
	うち 常 用	2,134	2,491	1,954	372	97	469	383	122	129	634	1,103	315	379	157	536
	うち 中高年齢者	980	1,122	950	192	65	257	196	53	50	299	556	144	174	76	250
	うち (保)受給者	567	685	581	126	45	171	118	29	24	171	342	105	98	36	134
うち他県への就職件数	249	247	239	52	9	61	52	17	18	87	148	20	37	34	71	
充	充足数(人)	2,420	2,602	2,218	434	128	562	460	141	126	727	1,289	360	399	170	569
	うち 常 用	2,019	2,360	1,835	324	103	427	367	123	110	600	1,027	304	351	153	504
	うち他県からの充足数	150	133	124	14	7	21	23	7	6	36	57	13	34	20	54
比	新規求人倍率(倍)	2.17	2.16	2.12	1.97	2.54	2.08	2.69	2.33	2.21	2.54	2.35	1.76	2.98	3.27	3.06
	有効求人倍率(倍)	1.50	1.52	1.52	1.43	1.75	1.48	1.89	1.53	1.33	1.71	1.62	1.32	1.79	2.60	1.98
	就職率(%)	41.4	40.5	40.5	42.7	46.8	43.5	38.3	36.4	41.2	38.5	40.5	35.1	43.9	46.3	44.5
	うち中高年齢者の就職率	34.2	38.5	34.6	39.8	47.8	41.6	40.1	24.7	30.5	34.4	37.4	22.9	39.8	39.2	39.6
率	充足率(%)	16.6	16.7	15.8	19.6	18.1	19.2	13.7	15.6	16.1	14.4	16.2	19.2	13.7	13.8	13.7

※県の有効求人倍率及び新規求人倍率は季節調整値、公共職業安定所の有効求人倍率及び新規求人倍率は原数値。
 ※就職率は新規求職者数ベース、充足率は新規求人数ベース
 ※雇用保険受給資格決定件数及び雇用保険受給者実人員の本月、前月、前年同月の合計欄には、運輸支局取扱分を含む。

6. 雇用保険業務概況

平成30年12月分

安定所別		27年度計	28年度計	29年度計	前年同月 (29年12月)	前月 (30年11月)	本月 (30年12月)	福 島	平	会津若松	郡	山	白	河	須賀川	二本松	相 双	運輸支局
項目別																		
適 用	新規適用事業所数	1,756	1,801	1,671	101	109	76	11	12	12	19	3	4	4	4	11	0	
	廃止事業所数	1,014	1,389	1,083	49	80	49	5	11	8	13	0	1	2	9	0		
	月末事業所数	33,662	34,238	34,879	34,975	35,125	35,156	6,561	6,691	5,154	7,614	2,372	2,211	1,549	3,004	0		
	資格取得者数	116,049	117,756	115,206	6,755	8,122	6,776	1,229	1,207	747	1,946	423	328	324	572	0		
	資格喪失者数	107,100	107,002	107,881	7,322	7,393	7,168	1,267	1,272	1,141	2,005	395	304	332	452	0		
	月末被保険者数	559,485	566,588	577,687	579,814	583,119	582,705	117,881	97,070	71,715	158,859	40,706	33,250	25,557	37,667	0		
	離職票交付枚数	60,623	61,749	61,870	4,383	4,234	4,224	703	670	924	1,140	198	186	193	210	0		
	うち 高 齢	3,077	3,723	5,155	337	365	378	83	80	60	81	16	13	17	28	0		
	うち 特 例	1,538	1,494	1,407	557	182	552	35	0	374	45	24	25	49	0	0		
うち 短 時 間	0	0	0	0	0	0	0	0	0	0	0	0	0	0	0			
給 般 特 付 例	受給資格決定件数	22,213	22,401	21,797	1,280	1,450	1,160	275	234	165	210	83	62	48	83	0		
	初回受給者数	17,785	17,839	17,554	1,185	1,194	1,038	221	211	148	217	68	56	56	61	0		
	受給者実人員	6,298	6,129	6,260	5,752	5,486	5,197	1,092	982	759	1,065	348	344	273	334	0		
	給付延日数	1,912,165	1,837,143	1,883,398	131,330	136,362	117,825	25,855	21,611	17,059	24,758	7,561	7,589	5,981	7,411	0		
	支給終了者数	12,819	12,621	12,400	1,033	1,000	878	208	179	118	163	70	54	37	49	0		
	支給金額(千円)	8,919,915	8,532,193	8,892,247	621,508	611,276	555,823	120,609	102,763	78,527	118,232	35,551	35,415	28,876	35,850	0		
	給付制限件数	10,394	10,437	10,158	638	819	642	149	128	69	141	50	39	29	37	0		
	受給資格決定件数	1,530	1,450	1,329	516	81	508	31	1	278	43	75	33	47	0	0		
	受給者数	1,538	1,443	1,315	312	11	260	10	0	183	9	24	18	16	0	0		
支給金額(千円)	274,198	255,445	237,023	55,055	2,187	47,328	1,744	0	32,724	1,716	4,681	3,437	3,026	0	0			
給付制限件数	3	3	3	0	0	0	0	0	0	0	0	0	0	0	0			

※ 支給金額は千円未満四捨五入のため、県計とは一致しないことがある。

※ 年度計の適用事業所数、被保険者数は各年度3月末日現在の数

福島労働局 職業別(常用計)	30.12								
	有効求職			有効求人			有効求人倍率		
	計	一般	パート	計	一般	パート	計	一般	パート
職業計	24,729	17,119	7,610	36,523	26,828	9,695	1.48	1.57	1.27
A管理的職業	64	59	5	187	185	2	2.92	3.14	0.40
B専門的・技術的職業	2,686	2,038	648	6,666	5,375	1,291	2.48	2.64	1.99
07開発技術者	94	88	6	358	358		3.81	4.07	0.00
08製造技術者	303	267	36	220	215	5	0.73	0.81	0.14
09建築・土木技術者等	172	154	18	1,012	1,006	6	5.88	6.53	0.33
10情報処理・通信技術者	183	165	18	336	324	12	1.84	1.96	0.67
11その他の技術者	17	17	0	47	46	1	2.76	2.71	
12医師、薬剤師等	28	12	16	460	254	206	16.43	21.17	12.88
13保健師、助産師等	552	339	213	1,446	1,092	354	2.62	3.22	1.66
14医療技術者	140	96	44	484	366	118	3.46	3.81	2.68
15その他の保健医療	166	137	29	198	175	23	1.19	1.28	0.79
16社会福祉の専門的職業	541	365	176	1,429	1,077	352	2.64	2.95	2.00
22美術家、デザイナー等	178	155	23	117	74	43	0.66	0.48	1.87
05.06.17～21.23.24その他	312	243	69	559	388	171	1.79	1.60	2.48
C事務的職業	6,869	4,997	1,872	3,106	2,283	823	0.45	0.46	0.44
25一般事務員	6,098	4,366	1,732	2,099	1,493	606	0.34	0.34	0.35
26会計事務員	248	209	39	243	196	47	0.98	0.94	1.21
27生産関連事務員	171	143	28	320	268	52	1.87	1.87	1.86
28営業・販売関連事務員	219	191	28	263	210	53	1.20	1.10	1.89
29外勤事務員	13	9	4	12	4	8	0.92	0.44	2.00
30運輸・郵便事務	38	32	6	132	94	38	3.47	2.94	6.33
31事務用機器操作の職業	82	47	35	37	18	19	0.45	0.38	0.54
D販売の職業	1,714	1,180	534	3,293	2,041	1,252	1.92	1.73	2.34
32商品販売の職業	1,167	676	491	2,089	875	1,214	1.79	1.29	2.47
33販売類似の職業	29	23	6	40	35	5	1.38	1.52	0.83
34営業の職業	518	481	37	1,164	1,131	33	2.25	2.35	0.89
Eサービスの職業	2,770	1,649	1,121	7,073	3,727	3,346	2.55	2.26	2.98
35家庭生活支援サービス	13	5	8	12	4	8	0.92	0.80	1.00
36介護サービスの職業	836	564	272	2,781	1,823	958	3.33	3.23	3.52
37保健医療サービス	152	98	54	419	285	134	2.76	2.91	2.48
38生活衛生サービス	126	74	52	362	235	127	2.87	3.18	2.44
39飲食物調理の職業	739	374	365	1,477	583	894	2.00	1.56	2.45
40接客・給仕の職業	588	343	245	1,528	580	948	2.60	1.69	3.87
41居住施設・ビルの管理	61	41	20	69	34	35	1.13	0.83	1.75
42その他のサービス	255	150	105	425	183	242	1.67	1.22	2.30
F保安の職業	167	137	30	1,644	1,332	312	9.84	9.72	10.40
G農林漁業の職業	202	134	68	351	252	99	1.74	1.88	1.46
H生産工程の職業	3,588	2,860	728	5,571	4,749	822	1.55	1.66	1.13
49生産設備(金属)	52	50	2	58	58		1.12	1.16	0.00
50生産設備(金属除く)	68	64	4	122	115	7	1.79	1.80	1.75
51生産設備(機械)	69	61	8	50	50		0.72	0.82	0.00
52金属材料製造等	473	432	41	1,323	1,279	44	2.80	2.96	1.07
54製品製造・加工処理	919	652	267	1,623	1,141	482	1.77	1.75	1.81
57機械組立の職業	1,178	953	225	847	722	125	0.72	0.76	0.56
60機械整備・修理の職業	228	215	13	727	713	14	3.19	3.32	1.08
61製品検査(金属)	90	62	28	133	91	42	1.48	1.47	1.50
62製品検査(金属除く)	117	70	47	230	173	57	1.97	2.47	1.21
63機械検査の職業	168	106	62	161	129	32	0.96	1.22	0.52
64生産関連・生産類似	226	195	31	297	278	19	1.31	1.43	0.61
I輸送・機械運転の職業	995	847	148	2,302	2,076	226	2.31	2.45	1.53
65鉄道運転の職業	2	2		1	1		0.50	0.50	
66自動車運転の職業	639	526	113	1,741	1,546	195	2.72	2.94	1.73
67船舶・航空機運転	0	0		1	1				
68その他の輸送の職業	103	92	11	115	109	6	1.12	1.18	0.55
69定置・建設機械運転	251	227	24	444	419	25	1.77	1.85	1.04
J建設・採掘の職業	772	728	44	3,415	3,395	20	4.42	4.66	0.45
70建設躯体工事の職業	49	46	3	588	580	8	12.00	12.61	2.67
71建設の職業	128	119	9	627	621	6	4.90	5.22	0.67
72電気工事の職業	125	118	7	480	477	3	3.84	4.04	0.43
73土木の職業	469	444	25	1,717	1,714	3	3.66	3.86	0.12
74採掘の職業	1	1		3	3		3.00	3.00	
K運搬・清掃等の職業	4,253	2,106	2,147	2,915	1,413	1,502	0.69	0.67	0.70
75運搬の職業	773	599	174	1,034	725	309	1.34	1.21	1.78
76清掃の職業	713	249	464	1,244	398	846	1.74	1.60	1.82
77包装の職業	47	20	27	77	21	56	1.64	1.05	2.07
78その他の運搬等の職業	2,720	1,238	1,482	560	269	291	0.21	0.22	0.20
分類不能の職業	649	384	265	0			0.00	0.00	0.00
(うち介護関連)	1,115	768	347	3,582	2,477	1,105	3.21	3.23	3.18

福島所 職業別(常用計)	30.12								
	有効求職			有効求人			有効求人倍率		
	計	一般	パート	計	一般	パート	計	一般	パート
職業計	5,162	3,691	1,471	6,694	4,985	1,709	1.30	1.35	1.16
A管理的職業	21	21	0	45	45	0	2.14	2.14	#DIV/0!
B専門的・技術的職業	603	467	136	1,255	1,001	254	2.08	2.14	1.87
07開発技術者	27	25	2	40	40	0	1.48	1.60	0.00
08製造技術者	61	54	7	22	22	0	0.36	0.41	0.00
09建築・土木技術者等	42	39	3	183	181	2	4.36	4.64	0.67
10情報処理・通信技術者	56	54	2	21	21	0	0.38	0.39	0.00
11その他の技術者	3	3	0	4	4	0	1.33	1.33	
12医師、薬剤師等	6	1	5	28	19	9	4.67	19.00	1.80
13保健師、助産師等	111	63	48	317	249	68	2.86	3.95	1.42
14医療技術者	28	21	7	108	78	30	3.86	3.71	4.29
15その他の保健医療	43	35	8	42	34	8	0.98	0.97	1.00
16社会福祉の専門的職業	118	83	35	307	228	79	2.60	2.75	2.26
22美術家、デザイナー等	31	25	6	10	8	2	0.32	0.32	0.33
05.06.17~21.23.24その他	77	64	13	173	117	56	2.25	1.83	4.31
C事務的職業	1,736	1,293	443	666	527	139	0.38	0.41	0.31
25一般事務員	1,571	1,159	412	512	405	107	0.33	0.35	0.26
26会計事務員	61	50	11	41	33	8	0.67	0.66	0.73
27生産関連事務員	35	29	6	38	34	4	1.09	1.17	0.67
28営業・販売関連事務員	40	38	2	41	32	9	1.03	0.84	4.50
29外勤事務員	5	3	2	4	0	4	0.80	0.00	2.00
30運輸・郵便事務	6	4	2	24	22	2	4.00	5.50	1.00
31事務用機器操作の職業	18	10	8	6	1	5	0.33	0.10	0.63
D販売の職業	356	252	104	523	382	141	1.47	1.52	1.36
32商品販売の職業	238	145	93	279	143	136	1.17	0.99	1.46
33販売類似の職業	11	10	1	12	12	0	1.09	1.20	0.00
34営業の職業	107	97	10	232	227	5	2.17	2.34	0.50
Eサービスの職業	539	330	209	1,620	860	760	3.01	2.61	3.64
35家庭生活支援サービス	3	1	2	0	0	0	0.00	0.00	0.00
36介護サービスの職業	150	104	46	611	391	220	4.07	3.76	4.78
37保健医療サービス	42	28	14	100	64	36	2.38	2.29	2.57
38生活衛生サービス	24	16	8	52	32	20	2.17	2.00	2.50
39飲食物調理の職業	154	85	69	410	199	211	2.66	2.34	3.06
40接客・給仕の職業	109	65	44	339	126	213	3.11	1.94	4.84
41居住施設・ビルの管理	17	10	7	20	11	9	1.18	1.10	1.29
42その他のサービス	40	21	19	88	37	51	2.20	1.76	2.68
F保安の職業	39	30	9	337	298	39	8.64	9.93	4.33
G農林漁業の職業	34	26	8	53	27	26	1.56	1.04	3.25
H生産工程の職業	684	561	123	671	574	97	0.98	1.02	0.79
49生産設備(金属)	7	7	0	18	18	0	2.57	2.57	
50生産設備(金属除く)	12	11	1	16	16	0	1.33	1.45	0.00
51生産設備(機械)	20	20	0	0	0	0	0.00	0.00	
52金属材料製造等	101	94	7	136	135	1	1.35	1.44	0.14
54製品製造・加工処理	187	128	59	207	131	76	1.11	1.02	1.29
57機械組立の職業	209	182	27	68	60	8	0.33	0.33	0.30
60機械整備・修理の職業	33	30	3	126	124	2	3.82	4.13	0.67
61製品検査(金属)	10	8	2	6	6	0	0.60	0.75	0.00
62製品検査(金属除く)	24	13	11	35	29	6	1.46	2.23	0.55
63機械検査の職業	26	18	8	5	3	2	0.19	0.17	0.25
64生産関連・生産類似	55	50	5	54	52	2	0.98	1.04	0.40
I輸送・機械運転の職業	172	147	25	474	436	38	2.76	2.97	1.52
65鉄道運転の職業	0	0	0	0	0	0			
66自動車運転の職業	105	86	19	379	343	36	3.61	3.99	1.89
67船舶・航空機運転	0	0	0	0	0	0			
68その他の輸送の職業	16	16	0	6	6	0	0.38	0.38	
69定置・建設機械運転	51	45	6	89	87	2	1.75	1.93	0.33
J建設・採掘の職業	151	143	8	675	673	2	4.47	4.71	0.25
70建設躯体工事の職業	9	8	1	110	110	0	12.22	13.75	0.00
71建設の職業	29	25	4	133	131	2	4.59	5.24	0.50
72電気工事の職業	31	31	0	113	113	0	3.65	3.65	
73土木の職業	82	79	3	318	318	0	3.88	4.03	0.00
74採掘の職業	0	0	0	1	1	0			
K運搬・清掃等の職業	626	313	313	375	162	213	0.60	0.52	0.68
75運搬の職業	114	89	25	125	88	37	1.10	0.99	1.48
76清掃の職業	141	42	99	184	59	125	1.30	1.40	1.26
77包装の職業	6	2	4	8	2	6	1.33	1.00	1.50
78その他の運搬等の職業	365	180	185	58	13	45	0.16	0.07	0.24
分類不能の職業	201	108	93	0	0	0	0.00	0.00	0.00
(うち介護関連)	215	152	63	744	503	241	3.46	3.31	3.83

平所 職業別(常用計)	30.12								
	有効求職			有効求人			有効求人倍率		
	計	一般	パート	計	一般	パート	計	一般	パート
職業計	4,697	3,091	1,606	7,536	5,461	2,075	1.60	1.77	1.29
A 管理的職業	8	8		13	13		1.63	1.63	#DIV/0!
B 専門的・技術的職業	497	359	138	1,296	1,028	268	2.61	2.86	1.94
07 開発技術者	23	20	3	97	97		4.22	4.85	0.00
08 製造技術者	51	45	6	46	46		0.90	1.02	0.00
09 建築・土木技術者等	41	36	5	163	162	1	3.98	4.50	0.20
10 情報処理・通信技術者	24	19	5	93	93		3.88	4.89	0.00
11 その他の技術者	8	8		26	25	1	3.25	3.13	
12 医師・薬剤師等	6	4	2	43	28	15	7.17	7.00	7.50
13 保健師・助産師等	134	85	49	309	211	98	2.31	2.48	2.00
14 医療技術者	18	11	7	113	82	31	6.28	7.45	4.43
15 その他の保健医療	23	15	8	39	35	4	1.70	2.33	0.50
16 社会福祉の専門的職業	102	64	38	237	173	64	2.32	2.70	1.68
22 美術家、デザイナー等	14	13	1	39	21	18	2.79	1.62	18.00
05.06.17～21.23.24その他	53	39	14	91	55	36	1.72	1.41	2.57
C 事務的職業	1,250	883	367	588	416	172	0.47	0.47	0.47
25 一般事務員	1,115	773	342	352	230	122	0.32	0.30	0.36
26 会計事務員	44	35	9	46	36	10	1.05	1.03	1.11
27 生産関連事務員	30	25	5	61	45	16	2.03	1.80	3.20
28 営業・販売関連事務員	42	39	3	81	74	7	1.93	1.90	2.33
29 外勤事務員	0	0		0					
30 運輸・郵便事務	4	3	1	38	24	14	9.50	8.00	14.00
31 事務用機器操作の職業	15	8	7	10	7	3	0.67	0.88	0.43
D 販売の職業	320	197	123	639	387	252	2.00	1.96	2.05
32 商品販売の職業	237	122	115	352	107	245	1.49	0.88	2.13
33 販売類似の職業	4	3	1	8	6	2	2.00	2.00	2.00
34 営業の職業	79	72	7	279	274	5	3.53	3.81	0.71
E サービスの職業	601	321	280	1,520	748	772	2.53	2.33	2.76
35 家庭生活支援サービス	2	1	1	0			0.00	0.00	0.00
36 介護サービスの職業	201	126	75	586	345	241	2.92	2.74	3.21
37 保健医療サービス	43	25	18	115	74	41	2.67	2.96	2.28
38 生活衛生サービス	26	12	14	132	84	48	5.08	7.00	3.43
39 飲食物調理の職業	135	56	79	275	80	195	2.04	1.43	2.47
40 接客・給仕の職業	148	76	72	306	112	194	2.07	1.47	2.69
41 居住施設・ビル管理	8	6	2	3	3		0.38	0.50	0.00
42 その他のサービス	38	19	19	103	50	53	2.71	2.63	2.79
F 保安の職業	23	20	3	199	158	41	8.65	7.90	13.67
G 農林漁業の職業	28	16	12	37	31	6	1.32	1.94	0.50
H 生産工程の職業	633	478	155	1,333	1,136	197	2.11	2.38	1.27
49 生産設備(金属)	10	9	1	8	8		0.80	0.89	0.00
50 生産設備(金属除く)	28	25	3	40	35	5	1.43	1.40	1.67
51 生産設備(機械)	13	13		8	8		0.62	0.62	
52 金属材料製造等	81	72	9	334	325	9	4.12	4.51	1.00
54 製品製造・加工処理	187	146	41	393	254	139	2.10	1.74	3.39
57 機械組立の職業	163	112	51	138	127	11	0.85	1.13	0.22
60 機械整備・修理の職業	24	21	3	212	209	3	8.83	9.95	1.00
61 製品検査(金属)	15	10	5	29	26	3	1.93	2.60	0.60
62 製品検査(金属除く)	28	14	14	45	34	11	1.61	2.43	0.79
63 機械検査の職業	35	19	16	64	54	10	1.83	2.84	0.63
64 生産関連・生産類似	49	37	12	62	56	6	1.27	1.51	0.50
I 輸送・機械運転の職業	259	230	29	453	389	64	1.75	1.69	2.21
65 鉄道運転の職業	0			1	1				
66 自動車運転の職業	157	140	17	323	267	56	2.06	1.91	3.29
67 船舶・航空機運転	0			1	1				
68 その他の輸送の職業	37	35	2	34	30	4	0.92	0.86	2.00
69 定置・建設機械運転	65	55	10	94	90	4	1.45	1.64	0.40
J 建設・探掘の職業	177	168	9	842	841	1	4.76	5.01	0.11
70 建設躯体工事の職業	11	11		199	199		18.09	18.09	
71 建設の職業	24	23	1	123	123		5.13	5.35	0.00
72 電気工事の職業	30	28	2	105	104	1	3.50	3.71	0.50
73 土木の職業	111	105	6	415	415		3.74	3.95	0.00
74 探掘の職業	1	1		0			0.00	0.00	
K 運搬・清掃等の職業	791	350	441	616	314	302	0.78	0.90	0.68
75 運搬の職業	146	110	36	213	152	61	1.46	1.38	1.69
76 清掃の職業	151	52	99	234	57	177	1.55	1.10	1.79
77 包装の職業	5	2	3	12	4	8	2.40	2.00	2.67
78 その他の運搬等の職業	489	186	303	157	101	56	0.32	0.54	0.18
分類不能の職業	110	61	49	0			0.00	0.00	0.00
(うち介護関連)	255	164	91	745	471	274	2.92	2.87	3.01

会津若松所 職業別(常用計)	30.12								
	有効求職			有効求人			有効求人倍率		
	計	一般	パート	計	一般	パート	計	一般	パート
職業計	3,414	2,299	1,115	4,083	2,753	1,330	1.20	1.20	1.19
A管理的職業	7	5	2	17	16	1	2.43	3.20	0.50
B専門的・技術的職業	339	239	100	692	588	104	2.04	2.46	1.04
07開発技術者	9	9		30	30		3.33	3.33	
08製造技術者	20	16	4	19	19		0.95	1.19	0.00
09建築・土木技術者等	18	16	2	112	112		6.22	7.00	0.00
10情報処理・通信技術者	24	19	5	50	48	2	2.08	2.53	0.40
11その他の技術者	0	0		3	3				
12医師、薬剤師等	1	1	0	9	3	6	9.00	3.00	
13保健師、助産師等	96	56	40	171	141	30	1.78	2.52	0.75
14医療技術者	19	13	6	50	43	7	2.63	3.31	1.17
15その他の保健医療	20	18	2	14	13	1	0.70	0.72	0.50
16社会福祉の専門的職業	75	54	21	176	134	42	2.35	2.48	2.00
22美術家、デザイナー等	10	8	2	15	10	5	1.50	1.25	2.50
05.06.17~21.23.24その他	47	29	18	43	32	11	0.91	1.10	0.61
C事務的職業	797	580	217	279	209	70	0.35	0.36	0.32
25一般事務員	714	512	202	194	137	57	0.27	0.27	0.28
26会計事務員	32	23	9	20	18	2	0.63	0.78	0.22
27生産関連事務員	12	10	2	30	29	1	2.50	2.90	0.50
28営業・販売関連事務員	24	24	0	19	13	6	0.79	0.54	
29外勤事務員	2	2		2	1	1	1.00	0.50	
30運輸・郵便事務	3	2	1	12	11	1	4.00	5.50	1.00
31事務用機器操作の職業	10	7	3	2		2	0.20	0.00	0.67
D販売の職業	229	161	68	542	274	268	2.37	1.70	3.94
32商品販売の職業	158	98	60	422	160	262	2.67	1.63	4.37
33販売類似の職業	7	4	3	2		2	0.29	0.00	0.67
34営業の職業	64	59	5	118	114	4	1.84	1.93	0.80
Eサービスの職業	433	275	158	808	402	406	1.87	1.46	2.57
35家庭生活支援サービス	4	2	2	1		1	0.25	0.00	0.50
36介護サービスの職業	121	84	37	306	200	106	2.53	2.38	2.86
37保健医療サービス	17	11	6	35	29	6	2.06	2.64	1.00
38生活衛生サービス	10	9	1	24	19	5	2.40	2.11	5.00
39飲食調理の職業	125	72	53	180	61	119	1.44	0.85	2.25
40接客・給仕の職業	109	63	46	211	64	147	1.94	1.02	3.20
41居住施設・ビルの管理	7	3	4	11	3	8	1.57	1.00	2.00
42その他のサービス	40	31	9	40	26	14	1.00	0.84	1.56
F保安の職業	23	19	4	189	126	63	8.22	6.63	15.75
G農林漁業の職業	38	23	15	19	10	9	0.50	0.43	0.60
H生産工程の職業	551	436	115	643	532	111	1.17	1.22	0.97
49生産設備(金属)	3	3		3	3		1.00	1.00	
50生産設備(金属除く)	7	7		3	3		0.43	0.43	
51生産設備(機械)	5	4	1	2	2		0.40	0.50	0.00
52金属材料製造等	66	64	2	152	150	2	2.30	2.34	1.00
54製品製造・加工処理	114	70	44	153	112	41	1.34	1.60	0.93
57機械組立の職業	251	205	46	171	130	41	0.68	0.63	0.89
60機械整備・修理の職業	42	39	3	85	83	2	2.02	2.13	0.67
61製品検査(金属)	7	4	3	14	4	10	2.00	1.00	3.33
62製品検査(金属除く)	7	4	3	29	17	12	4.14	4.25	4.00
63機械検査の職業	24	14	10	7	5	2	0.29	0.36	0.20
64生産関連・生産類似	25	22	3	24	23	1	0.96	1.05	0.33
I輸送・機械運転の職業	117	98	19	172	123	49	1.47	1.26	2.58
65鉄道運転の職業	2	2		0			0.00	0.00	
66自動車運転の職業	81	63	18	127	94	33	1.57	1.49	1.83
67船舶・航空機運転	0			0					
68その他の輸送の職業	4	4		1	1		0.25	0.25	
69定置・建設機械運転	30	29	1	44	28	16	1.47	0.97	16.00
J建設・採掘の職業	99	92	7	266	266		2.69	2.89	0.00
70建設躯体工事の職業	5	5		27	27		5.40	5.40	
71建設の職業	25	23	2	55	55		2.20	2.39	0.00
72電気工事の職業	19	16	3	54	54		2.84	3.38	0.00
73土木の職業	50	48	2	129	129		2.58	2.69	0.00
74採掘の職業	0			1	1				
K運搬・清掃等の職業	766	360	406	456	207	249	0.60	0.58	0.61
75運搬の職業	113	82	31	126	75	51	1.12	0.91	1.65
76清掃の職業	98	39	59	264	116	148	2.69	2.97	2.51
77包装の職業	7	2	5	7	1	6	1.00	0.50	1.20
78その他の運搬等の職業	548	237	311	59	15	44	0.11	0.06	0.14
分類不能の職業	15	11	4	0			0.00	0.00	0.00
(うち介護関連)	160	112	48	394	267	127	2.46	2.38	2.65

郡山所 職業別(常用計)	30.12								
	有効求職			有効求人			有効求人倍率		
	計	一般	パート	計	一般	パート	計	一般	パート
職業計	5,584	4,000	1,584	8,912	6,552	2,360	1.60	1.64	1.49
A管理的職業	12	11	1	82	81	1	6.83	7.36	1.00
B専門的・技術的職業	687	540	147	2,001	1,547	454	2.91	2.86	3.09
07開発技術者	21	21		130	130		6.19	6.19	
08製造技術者	77	66	11	71	66	5	0.92	1.00	0.45
09建築・土木技術者等	43	37	6	310	308	2	7.21	8.32	0.33
10情報処理・通信技術者	45	45	0	131	121	10	2.91	2.69	
11その他の技術者	4	4		5	5		1.25	1.25	
12医師、薬剤師等	8	4	4	351	182	169	43.88	45.50	42.25
13保健師、助産師等	119	73	46	276	207	69	2.32	2.84	1.50
14医療技術者	42	27	15	98	69	29	2.33	2.56	1.93
15その他の保健医療	48	40	8	62	56	6	1.29	1.40	0.75
16社会福祉の専門的職業	116	78	38	389	286	103	3.35	3.67	2.71
22美術家、デザイナー等	84	77	7	49	31	18	0.58	0.40	2.57
05.06.17～21.23.24その他	80	68	12	129	86	43	1.61	1.26	3.58
C事務的職業	1,681	1,232	449	819	561	258	0.49	0.46	0.57
25一般事務員	1,485	1,068	417	575	390	185	0.39	0.37	0.44
26会計事務員	57	52	5	71	52	19	1.25	1.00	3.80
27生産関連事務員	44	40	4	66	53	13	1.50	1.33	3.25
28営業・販売関連事務員	66	51	15	59	43	16	0.89	0.84	1.07
29外勤事務員	1	1		6	3	3	6.00	3.00	
30運輸・郵便事務	13	12	1	31	17	14	2.38	1.42	14.00
31事務用機器操作の職業	15	8	7	11	3	8	0.73	0.38	1.14
D販売の職業	446	337	109	849	609	240	1.90	1.81	2.20
32商品販売の職業	259	157	102	521	293	228	2.01	1.87	2.24
33販売類似の職業	6	5	1	14	13	1	2.33	2.60	1.00
34営業の職業	181	175	6	314	303	11	1.73	1.73	1.83
Eサービスの職業	567	338	229	1,588	873	715	2.80	2.58	3.12
35家庭生活支援サービス	2	0	2	6	2	4	3.00		2.00
36介護サービスの職業	168	118	50	628	458	170	3.74	3.88	3.40
37保健医療サービス	23	13	10	65	42	23	2.83	3.23	2.30
38生活衛生サービス	38	19	19	102	69	33	2.68	3.63	1.74
39飲食物調理の職業	155	72	83	313	108	205	2.02	1.50	2.47
40接客・給仕の職業	96	62	34	363	140	223	3.78	2.26	6.56
41居住施設・ビルの管理	17	11	6	15	4	11	0.88	0.36	1.83
42その他のサービス	68	43	25	96	50	46	1.41	1.16	1.84
F保安の職業	34	29	5	589	460	129	17.32	15.86	25.80
G農林漁業の職業	37	29	8	94	76	18	2.54	2.62	2.25
H生産工程の職業	693	582	111	1,045	918	127	1.51	1.58	1.14
49生産設備(金属)	12	11	1	4	4		0.33	0.36	0.00
50生産設備(金属除く)	11	11		37	37		3.36	3.36	
51生産設備(機械)	13	11	2	11	11		0.85	1.00	0.00
52金属材料製造等	75	71	4	201	195	6	2.68	2.75	1.50
54製品製造・加工処理	170	128	42	267	185	82	1.57	1.45	1.95
57機械組立の職業	250	209	41	177	167	10	0.71	0.80	0.24
60機械整備・修理の職業	75	74	1	162	162		2.16	2.19	0.00
61製品検査(金属)	13	11	2	33	24	9	2.54	2.18	4.50
62製品検査(金属除く)	10	4	6	41	35	6	4.10	8.75	1.00
63機械検査の職業	25	20	5	41	31	10	1.64	1.55	2.00
64生産関連・生産類似	39	32	7	71	67	4	1.82	2.09	0.57
I輸送・機械運転の職業	198	168	30	459	417	42	2.32	2.48	1.40
65鉄道運転の職業	0			0					
66自動車運転の職業	131	109	22	344	305	39	2.63	2.80	1.77
67船舶・航空機運転	0			0					
68その他の輸送の職業	21	16	5	26	26		1.24	1.63	0.00
69定置・建設機械運転	46	43	3	89	86	3	1.93	2.00	1.00
J建設・採掘の職業	139	135	4	728	715	13	5.24	5.30	3.25
70建設躯体工事の職業	14	13	1	108	100	8	7.71	7.69	8.00
71建設の職業	18	18	0	149	147	2	8.28	8.17	
72電気工事の職業	19	19	0	84	84		4.42	4.42	
73土木の職業	88	85	3	387	384	3	4.40	4.52	1.00
74採掘の職業	0			0					
K運搬・清掃等の職業	829	437	392	658	295	363	0.79	0.68	0.93
75運搬の職業	194	158	36	232	162	70	1.20	1.03	1.94
76清掃の職業	119	37	82	300	76	224	2.52	2.05	2.73
77包装の職業	19	9	10	24	9	15	1.26	1.00	1.50
78その他の運搬等の職業	497	233	264	102	48	54	0.21	0.21	0.20
分類不能の職業	261	162	99	0	0	0	0.00	0.00	0.00
(うち介護関連)	220	155	65	878	667	211	3.99	4.30	3.25

白河所 職業別(常用計)	30.12								
	有効求職			有効求人			有効求人倍率		
	計	一般	パート	計	一般	パート	計	一般	パート
職業計	1,660	1,122	538	2,103	1,552	551	1.27	1.38	1.02
A管理的職業	8	6	2	8	8		1.00	1.33	0.00
B専門的・技術的職業	181	141	40	342	284	58	1.89	2.01	1.45
07開発技術者	3	3		14	14		4.67	4.67	
08製造技術者	49	46	3	6	6		0.12	0.13	0.00
09建築・土木技術者等	7	7		47	47		6.71	6.71	
10情報処理・通信技術者	7	6	1	9	9		1.29	1.50	0.00
11その他の技術者	0	0		1	1				
12医師、薬剤師等	3	1	2	10	8	2	3.33	8.00	1.00
13保健師、助産師等	29	19	10	89	65	24	3.07	3.42	2.40
14医療技術者	10	6	4	33	25	8	3.30	4.17	2.00
15その他の保健医療	7	6	1	13	11	2	1.86	1.83	2.00
16社会福祉の専門的職業	34	21	13	88	72	16	2.59	3.43	1.23
22美術家、デザイナー等	13	11	2	0			0.00	0.00	0.00
05.06.17~21.23.24その他	19	15	4	32	26	6	1.68	1.73	1.50
C事務的職業	403	287	116	125	96	29	0.31	0.33	0.25
25一般事務員	340	239	101	87	63	24	0.26	0.26	0.24
26会計事務員	13	10	3	12	12		0.92	1.20	0.00
27生産関連事務員	23	21	2	13	11	2	0.57	0.52	1.00
28営業・販売関連事務員	13	9	4	5	4	1	0.38	0.44	0.25
29外勤事務員	2		2	0			0.00		0.00
30運輸・郵便事務	4	4		6	4	2	1.50	1.00	
31事務用機器操作の職業	8	4	4	2	2		0.25	0.50	0.00
D販売の職業	106	65	41	129	69	60	1.22	1.06	1.46
32商品販売の職業	75	39	36	83	28	55	1.11	0.72	1.53
33販売類似の職業	1	1		0			0.00	0.00	
34営業の職業	30	25	5	46	41	5	1.53	1.64	1.00
Eサービスの職業	160	100	60	327	185	142	2.04	1.85	2.37
35家庭生活支援サービス	0			1		1			
36介護サービスの職業	53	36	17	111	63	48	2.09	1.75	2.82
37保健医療サービス	6	6	0	29	23	6	4.83	3.83	
38生活衛生サービス	9	7	2	15	8	7	1.67	1.14	3.50
39飲食物調理の職業	36	25	11	91	48	43	2.53	1.92	3.91
40接客・給仕の職業	33	17	16	66	36	30	2.00	2.12	1.88
41居住施設・ビルの管理	1		1	2	1	1	2.00		1.00
42その他のサービス	22	9	13	12	6	6	0.55	0.67	0.46
F保安の職業	6	5	1	86	62	24	14.33	12.40	24.00
G農林漁業の職業	18	12	6	46	37	9	2.56	3.08	1.50
H生産工程の職業	311	243	68	554	426	128	1.78	1.75	1.88
49生産設備(金属)	3	3		17	17		5.67	5.67	
50生産設備(金属除く)	1	1		7	7		7.00	7.00	
51生産設備(機械)	3	3		4	4		1.33	1.33	
52金属材料製造等	42	37	5	130	123	7	3.10	3.32	1.40
54製品製造・加工処理	72	51	21	182	123	59	2.53	2.41	2.81
57機械組立の職業	111	90	21	100	71	29	0.90	0.79	1.38
60機械整備・修理の職業	11	11	0	33	32	1	3.00	2.91	
61製品検査(金属)	11	8	3	26	10	16	2.36	1.25	5.33
62製品検査(金属除く)	24	16	8	29	17	12	1.21	1.06	1.50
63機械検査の職業	19	10	9	6	4	2	0.32	0.40	0.22
64生産関連・生産類似	14	13	1	20	18	2	1.43	1.38	2.00
I輸送・機械運転の職業	54	42	12	128	118	10	2.37	2.81	0.83
65鉄道運転の職業	0			0					
66自動車運転の職業	34	27	7	101	91	10	2.97	3.37	1.43
67船舶・航空機運転	0			0					
68その他の輸送の職業	7	5	2	12	12		1.71	2.40	0.00
69定置・建設機械運転	13	10	3	15	15		1.15	1.50	0.00
J建設・採掘の職業	46	39	7	146	144	2	3.17	3.69	0.29
70建設躯体工事の職業	2	2		28	28		14.00	14.00	
71建設の職業	8	8		18	18		2.25	2.25	
72電気工事の職業	6	5	1	14	12	2	2.33	2.40	2.00
73土木の職業	30	24	6	85	85		2.83	3.54	0.00
74採掘の職業	0			1	1				
K運搬・清掃等の職業	363	180	183	212	123	89	0.58	0.68	0.49
75運搬の職業	56	44	12	93	68	25	1.66	1.55	2.08
76清掃の職業	53	16	37	54	22	32	1.02	1.38	0.86
77包装の職業	1	1	0	11	1	10	11.00	1.00	
78その他の運搬等の職業	253	119	134	54	32	22	0.21	0.27	0.16
分類不能の職業	4	2	2	0			0.00	0.00	0.00
(うち介護関連)	71	51	20	175	113	62	2.46	2.22	3.10

須賀川所 職業別(常用計)	30.12								
	有効求職			有効求人			有効求人倍率		
	計	一般	パート	計	一般	パート	計	一般	パート
職業計	1,733	1,198	535	2,135	1,647	488	1.23	1.37	0.91
A管理的職業	2	2		6	6		3.00	3.00	#DIV/0!
B専門的・技術的職業	150	116	34	299	263	36	1.99	2.27	1.06
07開発技術者	3	3		13	13		4.33	4.33	
08製造技術者	9	7	2	17	17		1.89	2.43	0.00
09建築・土木技術者等	3	3		36	36		12.00	12.00	
10情報処理・通信技術者	15	13	2	20	20		1.33	1.54	0.00
11その他の技術者	1	1		0			0.00	0.00	
12医師、薬剤師等	1		1	9	5	4	9.00		4.00
13保健師、助産師等	30	18	12	67	56	11	2.23	3.11	0.92
14医療技術者	14	13	1	23	20	3	1.64	1.54	3.00
15その他の保健医療	11	9	2	14	14		1.27	1.56	0.00
16社会福祉の専門的職業	39	28	11	79	64	15	2.03	2.29	1.36
22美術家、デザイナー等	12	10	2	1	1		0.08	0.10	0.00
05.06.17~21.23.24その他	12	11	1	20	17	3	1.67	1.55	3.00
C事務的職業	385	283	102	231	189	42	0.60	0.67	0.41
25一般事務員	326	232	94	118	97	21	0.36	0.42	0.22
26会計事務員	23	22	1	18	13	5	0.78	0.59	5.00
27生産関連事務員	12	10	2	59	50	9	4.92	5.00	4.50
28営業・販売関連事務員	13	12	1	23	18	5	1.77	1.50	5.00
29外勤事務員	1	1		0			0.00	0.00	
30運輸・郵便事務	3	2	1	8	7	1	2.67	3.50	1.00
31事務用機器操作の職業	7	4	3	5	4	1	0.71	1.00	0.33
D販売の職業	113	78	35	227	114	113	2.01	1.46	3.23
32商品販売の職業	86	52	34	167	54	113	1.94	1.04	3.32
33販売類似の職業	0			1	1				
34営業の職業	27	26	1	59	59		2.19	2.27	0.00
Eサービスの職業	182	115	67	363	198	165	1.99	1.72	2.46
35家庭生活支援サービス	0			0					
36介護サービスの職業	55	43	12	175	108	67	3.18	2.51	5.58
37保健医療サービス	12	8	4	30	19	11	2.50	2.38	2.75
38生活衛生サービス	10	5	5	12	6	6	1.20	1.20	1.20
39飲食物調理の職業	44	20	24	48	21	27	1.09	1.05	1.13
40接客・給仕の職業	39	24	15	68	37	31	1.74	1.54	2.07
41居住施設・ビルの管理	3	3		4	4		1.33	1.33	
42その他のサービス	19	12	7	26	3	23	1.37	0.25	3.29
F保安の職業	8	8	0	16	14	2	2.00	1.75	#DIV/0!
G農林漁業の職業	22	12	10	20	14	6	0.91	1.17	0.60
H生産工程の職業	290	231	59	463	408	55	1.60	1.77	0.93
49生産設備(金属)	5	5		0			0.00	0.00	
50生産設備(金属除く)	2	2		6	6		3.00	3.00	
51生産設備(機械)	5	3	2	12	12		2.40	4.00	0.00
52金属材料製造等	46	36	10	151	147	4	3.28	4.08	0.40
54製品製造・加工処理	84	67	17	142	116	26	1.69	1.73	1.53
57機械組立の職業	84	65	19	60	41	19	0.71	0.63	1.00
60機械整備・修理の職業	8	8		17	17		2.13	2.13	
61製品検査(金属)	17	10	7	9	6	3	0.53	0.60	0.43
62製品検査(金属除く)	8	8	0	17	16	1	2.13	2.00	
63機械検査の職業	12	8	4	20	18	2	1.67	2.25	0.50
64生産関連・生産類似	19	19		29	29		1.53	1.53	
I輸送・機械運転の職業	65	53	12	190	187	3	2.92	3.53	0.25
65鉄道運転の職業	0			0					
66自動車運転の職業	46	35	11	169	167	2	3.67	4.77	0.18
67船舶・航空機運転	0			0					
68その他の輸送の職業	6	5	1	10	9	1	1.67	1.80	1.00
69定置・建設機械運転	13	13		11	11		0.85	0.85	
J建設・採掘の職業	32	31	1	137	137		4.28	4.42	0.00
70建設躯体工事の職業	1	1		23	23		23.00	23.00	
71建設の職業	4	4		40	40		10.00	10.00	
72電気工事の職業	8	8		19	19		2.38	2.38	
73土木の職業	19	18	1	55	55		2.89	3.06	0.00
74採掘の職業	0			0					
K運搬・清掃等の職業	475	264	211	183	117	66	0.39	0.44	0.31
75運搬の職業	68	50	18	84	72	12	1.24	1.44	0.67
76清掃の職業	40	18	22	56	26	30	1.40	1.44	1.36
77包装の職業	7	3	4	9	4	5	1.29	1.33	1.25
78その他の運搬等の職業	360	193	167	34	15	19	0.09	0.08	0.11
分類不能の職業	9	5	4	0			0.00	0.00	0.00
(うち介護関連)	82	62	20	208	136	72	2.54	2.19	3.60

相双所 職業別(常用計)	30.12								
	有効求職			有効求人			有効求人倍率		
	計	一般	パート	計	一般	パート	計	一般	パート
職業計	1,396	981	415	3,400	2,620	780	2.44	2.67	1.88
A管理的職業	3	3		8	8		2.67	2.67	#DIV/0!
B専門的・技術的職業	115	85	30	526	459	67	4.57	5.40	2.23
07開発技術者	5	5		27	27		5.40	5.40	
08製造技術者	18	16	2	17	17		0.94	1.06	0.00
09建築・土木技術者等	7	6	1	122	122		17.43	20.33	0.00
10情報処理・通信技術者	3	1	2	6	6		2.00	6.00	0.00
11その他の技術者	1	1		2	2		2.00	2.00	
12医師、薬剤師等	1		1	8	7	1	8.00		1.00
13保健師、助産師等	16	12	4	124	105	19	7.75	8.75	4.75
14医療技術者	4	2	2	37	32	5	9.25	16.00	2.50
15その他の保健医療	9	9	0	11	9	2	1.22	1.00	
16社会福祉の専門的職業	31	20	11	109	80	29	3.52	4.00	2.64
22美術家、デザイナー等	4	3	1	3	3		0.75	1.00	0.00
05.06.17~21.23.24その他	16	10	6	60	49	11	3.75	4.90	1.83
C事務的職業	339	246	93	278	199	79	0.82	0.81	0.85
25一般事務員	310	221	89	208	140	68	0.67	0.63	0.76
26会計事務員	7	6	1	24	22	2	3.43	3.67	2.00
27生産関連事務員	4	3	1	28	24	4	7.00	8.00	4.00
28営業・販売関連事務員	7	6	1	15	11	4	2.14	1.83	4.00
29外勤事務員	2	2		0			0.00	0.00	
30運輸・郵便事務	3	3	0	2	1	1	0.67	0.33	
31事務用機器操作の職業	6	5	1	1	1		0.17	0.20	0.00
D販売の職業	88	53	35	277	123	154	3.15	2.32	4.40
32商品販売の職業	68	36	32	216	65	151	3.18	1.81	4.72
33販売類似の職業	0			2	2				
34営業の職業	20	17	3	59	56	3	2.95	3.29	1.00
Eサービスの職業	169	98	71	593	337	256	3.51	3.44	3.61
35家庭生活支援サービス	1		1	0			0.00		0.00
36介護サービスの職業	54	33	21	251	186	65	4.65	5.64	3.10
37保健医療サービス	8	6	2	37	28	9	4.63	4.67	4.50
38生活衛生サービス	6	4	2	19	13	6	3.17	3.25	3.00
39飲食物調理の職業	53	24	29	108	43	65	2.04	1.79	2.24
40接客・給仕の職業	27	18	9	112	50	62	4.15	2.78	6.89
41居住施設・ビルの管理	7	7		14	8	6	2.00	1.14	
42その他のサービス	13	6	7	52	9	43	4.00	1.50	6.14
F保安の職業	27	22	5	223	209	14	8.26	9.50	2.80
G農林漁業の職業	20	12	8	72	52	20	3.60	4.33	2.50
H生産工程の職業	228	174	54	493	439	54	2.16	2.52	1.00
49生産設備(金属)	6	6		3	3		0.50	0.50	
50生産設備(金属除く)	1	1	0	4	4		4.00	4.00	
51生産設備(機械)	6	5	1	6	6		1.00	1.20	0.00
52金属材料製造等	37	34	3	134	126	8	3.62	3.71	2.67
54製品製造・加工処理	69	41	28	160	124	36	2.32	3.02	1.29
57機械組立の職業	54	43	11	75	71	4	1.39	1.65	0.36
60機械整備・修理の職業	22	19	3	63	60	3	2.86	3.16	1.00
61製品検査(金属)	7	5	2	10	10		1.43	2.00	0.00
62製品検査(金属除く)	5	3	2	14	14		2.80	4.67	0.00
63機械検査の職業	15	11	4	9	9		0.60	0.82	0.00
64生産関連・生産類似	6	6	0	15	12	3	2.50	2.00	
I輸送・機械運転の職業	94	81	13	237	230	7	2.52	2.84	0.54
65鉄道運転の職業	0			0					
66自動車運転の職業	63	51	12	150	143	7	2.38	2.80	0.58
67船舶・航空機運転	0			0					
68その他の輸送の職業	6	5	1	3	3		0.50	0.60	0.00
69定置・建設機械運転	25	25	0	84	84		3.36	3.36	
J建設・採掘の職業	97	92	5	431	429	2	4.44	4.66	0.40
70建設躯体工事の職業	6	5	1	54	54		9.00	10.80	0.00
71建設の職業	11	10	1	74	72	2	6.73	7.20	2.00
72電気工事の職業	8	7	1	69	69		8.63	9.86	0.00
73土木の職業	72	70	2	234	234		3.25	3.34	0.00
74採掘の職業	0			0					
K運搬・清掃等の職業	202	105	97	262	135	127	1.30	1.29	1.31
75運搬の職業	37	30	7	92	65	27	2.49	2.17	3.86
76清掃の職業	73	33	40	115	38	77	1.58	1.15	1.93
77包装の職業	1	1	0	4		4	4.00	0.00	
78その他の運搬等の職業	91	41	50	51	32	19	0.56	0.78	0.38
分類不能の職業	14	10	4	0			0.00	0.00	0.00
(うち介護関連)	67	43	24	307	231	76	4.58	5.37	3.17

二本松所 職業別(常用計)	30.12								
	有効求職			有効求人			有効求人倍率		
	計	一般	パート	計	一般	パート	計	一般	パート
職業計	1,083	737	346	1,660	1,258	402	1.53	1.71	1.16
A管理的職業	3	3		8	8		2.67	2.67	#DIV/0!
B専門的・技術的職業	114	91	23	255	205	50	2.24	2.25	2.17
07開発技術者	3	2	1	7	7		2.33	3.50	0.00
08製造技術者	18	17	1	22	22		1.22	1.29	0.00
09建築・土木技術者等	11	10	1	39	38	1	3.55	3.80	1.00
10情報処理・通信技術者	9	8	1	6	6		0.67	0.75	0.00
11その他の技術者	0	0		6	6				
12医師、薬剤師等	2	1	1	2	2		1.00	2.00	0.00
13保健師、助産師等	17	13	4	93	58	35	5.47	4.46	8.75
14医療技術者	5	3	2	22	17	5	4.40	5.67	2.50
15その他の保健医療	5	5		3	3		0.60	0.60	
16社会福祉の専門的職業	26	17	9	44	40	4	1.69	2.35	0.44
22美術家、デザイナー等	10	8	2	0			0.00	0.00	0.00
05.06.17~21.23.24その他	8	7	1	11	6	5	1.38	0.86	5.00
C事務的職業	278	193	85	120	86	34	0.43	0.45	0.40
25一般事務員	237	162	75	53	31	22	0.22	0.19	0.29
26会計事務員	11	11		11	10	1	1.00	0.91	
27生産関連事務員	11	5	6	25	22	3	2.27	4.40	0.50
28営業・販売関連事務員	14	12	2	20	15	5	1.43	1.25	2.50
29外勤事務員	0			0					
30運輸・郵便事務	2	2	0	11	8	3	5.50	4.00	
31事務用機器操作の職業	3	1	2	0			0.00	0.00	0.00
D販売の職業	56	37	19	107	83	24	1.91	2.24	1.26
32商品販売の職業	46	27	19	49	25	24	1.07	0.93	1.26
33販売類似の職業	0	0	0	1	1				
34営業の職業	10	10		57	57		5.70	5.70	
Eサービスの職業	119	72	47	254	124	130	2.13	1.72	2.77
35家庭生活支援サービス	1	1		4	2	2	4.00	2.00	
36介護サービスの職業	34	20	14	113	72	41	3.32	3.60	2.93
37保健医療サービス	1	1		8	6	2	8.00	6.00	
38生活衛生サービス	3	2	1	6	4	2	2.00	2.00	2.00
39飲食物調理の職業	37	20	17	52	23	29	1.41	1.15	1.71
40接客・給仕の職業	27	18	9	63	15	48	2.33	0.83	5.33
41居住施設・ビルの管理	1	1		0			0.00	0.00	
42その他のサービス	15	9	6	8	2	6	0.53	0.22	1.00
F保安の職業	7	4	3	5	5		0.71	1.25	0.00
G農林漁業の職業	5	4	1	10	5	5	2.00	1.25	5.00
H生産工程の職業	198	155	43	369	316	53	1.86	2.04	1.23
49生産設備(金属)	6	6		5	5		0.83	0.83	
50生産設備(金属除く)	6	6		9	7	2	1.50	1.17	
51生産設備(機械)	4	2	2	7	7		1.75	3.50	0.00
52金属材料製造等	25	24	1	85	78	7	3.40	3.25	7.00
54製品製造・加工処理	36	21	15	119	96	23	3.31	4.57	1.53
57機械組立の職業	56	47	9	58	55	3	1.04	1.17	0.33
60機械整備・修理の職業	13	13	0	29	26	3	2.23	2.00	
61製品検査(金属)	10	6	4	6	5	1	0.60	0.83	0.25
62製品検査(金属除く)	11	8	3	20	11	9	1.82	1.38	3.00
63機械検査の職業	12	6	6	9	5	4	0.75	0.83	0.67
64生産関連・生産類似	19	16	3	22	21	1	1.16	1.31	0.33
I輸送・機械運転の職業	36	28	8	189	176	13	5.25	6.29	1.63
65鉄道運転の職業	0			0					
66自動車運転の職業	22	15	7	148	136	12	6.73	9.07	1.71
67船舶・航空機運転	0	0		0					
68その他の輸送の職業	6	6		23	22	1	3.83	3.67	
69定置・建設機械運転	8	7	1	18	18		2.25	2.57	0.00
J建設・採掘の職業	31	28	3	190	190		6.13	6.79	0.00
70建設躯体工事の職業	1	1	0	39	39		39.00	39.00	
71建設の職業	9	8	1	35	35		3.89	4.38	0.00
72電気工事の職業	4	4		22	22		5.50	5.50	
73土木の職業	17	15	2	94	94		5.53	6.27	0.00
74採掘の職業	0			0					
K運搬・清掃等の職業	201	97	104	153	60	93	0.76	0.62	0.89
75運搬の職業	45	36	9	69	43	26	1.53	1.19	2.89
76清掃の職業	38	12	26	37	4	33	0.97	0.33	1.27
77包装の職業	1	0	1	2		2	2.00		2.00
78その他の運搬等の職業	117	49	68	45	13	32	0.38	0.27	0.47
分類不能の職業	35	25	10	0			0.00	0.00	0.00
(うち介護関連)	45	29	16	131	89	42	2.91	3.07	2.63