



平成30年12月28日公表

平成30年11月分

公共職業安定所業務取扱月報

福島労働局職業安定部

目 次

- 1. 概況
- 2. グラフでみる労働市場
- 3. 新規求人・新規求職の対前年同月増減率の推移
- 4. 雇用保険 受給資格決定件数・受給者実人員の推移
- 5. 一般職業紹介状況
- 6. 雇用保険業務概況
- 7. 職業別有効求職・有効求人バランスシート

本月報から抜粋して利用する場合には「公共職業安定所業務取扱月報から抜粋(または作成)」とご記入願います。

また、本月報に対するお問い合わせは福島労働局職業安定部(職業安定課地方労働市場情報官:電話024-529-5338)まで願います。

1. 概況 (学卒を除きパートを含む)

11月の新規求人数は、前年同月比で1.6%増加となった。

新規求職申込件数は、前年同月比で▲0.3%減少となった。

新規求人倍率(季節調整値)は、2.16倍で前月を0.17ポイント上回り、前年同月(原数値)を0.05ポイント上回った。

また、有効求人倍率(季節調整値)は1.52倍で前月を0.02ポイント上回り、前年同月(原数値)を0.04ポイント上回った。

■ 求人

新規求人数は15,538人で、前年同月比1.6%(238人)の増加となった。

《対前年同月増減数順》

増加した主な産業と対前年同月増加率・増加数		減少した主な産業と対前年同月減少率・減少数	
運輸業、郵便業	17.8%	143	製造業 ▲4.9% ▲97
学術研究、専門・技術サービス業	34.7%	83	複合サービス事業 ▲24.1% ▲67
農、林、漁業	67.1%	55	医療、福祉 ▲2.4% ▲63
不動産業、物品賃貸業	41.4%	53	公務・その他 ▲6.2% ▲49

(規模別)

規模	前年同月比	規模	前年同月比
29人以下	2.3%	300人～499人	29.5%
30人～99人	▲0.4%	500人～999人	▲10.5%
100～299人	▲0.7%	1,000人以上	▲40.0%

新規求人数のうち一般は10,756人で、前年同月比2.4%(250人)の増加となり、

パートタイムは4,782人で、前年同月比▲0.3%(▲12人)の減少となった。

月間有効求人数は43,426人で、前年同月比▲0.8%(▲371人)の減少となった。

■ 就職

新規求職申込件数は6,734件で、前年同月比▲0.3%(▲22件)の減少となった。

このうち45歳以上の者の割合は43.2%(前年同月差0.2ポイント上昇)、雇用保険の一般受給資格決定者の割合は21.5%(▲0.4p低下)となった。

月間有効求職者数は26,829人で、前年同月比▲3.1%(▲849人)減少となった。

このうち、45歳以上の者の割合は46.3%(前年同月比0.4ポイント上昇)、雇用保険の受給者実人員の割合は20.4%で▲1.9ポイント低下となった。

■ 就職

就職件数は2,727件で、前年同月比▲4.8%(▲138件)減少となった。

このうち、45歳以上の者の割合は41.1%(前年同月差2.4ポイント上昇)となった。

■ 求人倍率

(原数値)

項目	当月	前月	前年同月	対前月差 (ポイント)	対前年同月差 (ポイント)
新規求人倍率(倍)	2.31	2.17	2.26	0.14	0.05
有効求人倍率(倍)	1.62	1.56	1.58	0.06	0.04

(季節調整値)

項目	当月	前月	前年同月	対前月差 (ポイント)	対前年同月差 (ポイント)
新規求人倍率(倍)	2.16	1.99	2.07	0.17	0.09
有効求人倍率(倍)	1.52	1.50	1.48	0.02	0.04

※求人倍率(季節調整値):平成29年12月以前は遡及改訂数値。

主要項目別推移 (各年11月分)

項目	26年11月	27年11月	28年11月	29年11月	30年11月	26年度比
新規求人数(人)	14,519	14,331	14,534	15,300	15,538	7.0%
月間有効求人数(人)	44,092	43,393	43,373	43,797	43,426	▲1.5%
新規求職申込件数(件)	6,596	6,530	6,893	6,756	6,734	2.1%
月間有効求職者数(人)	27,549	27,872	27,863	27,678	26,829	▲2.6%
就職件数(件)	2,690	2,893	2,954	2,865	2,727	1.4%

2. グラフでみる労働市場 (学卒を除きパートを含む)

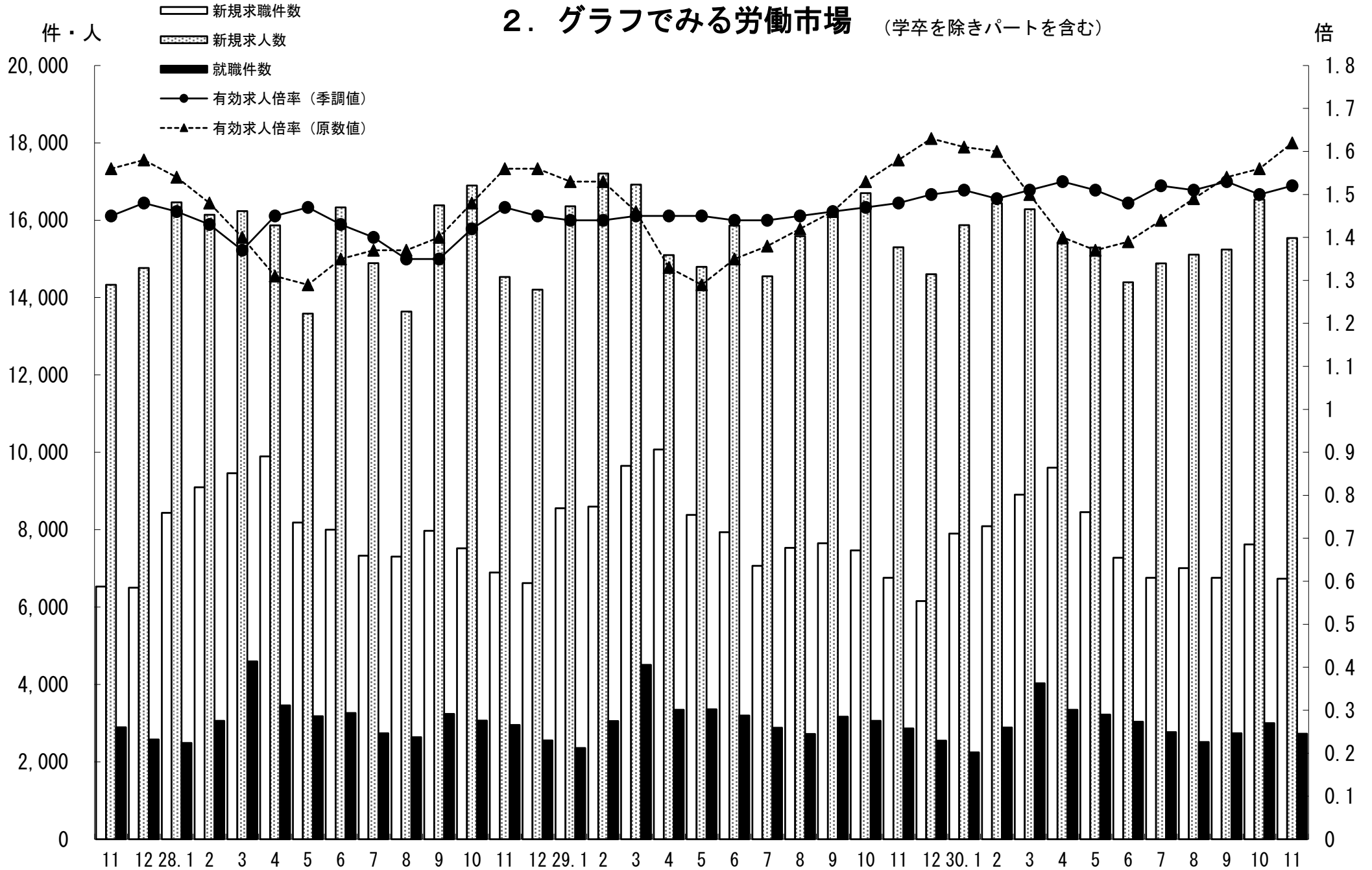

3. 新規求人・新規求職の対前年同月増減率の推移 (学卒を除きパートを含む)

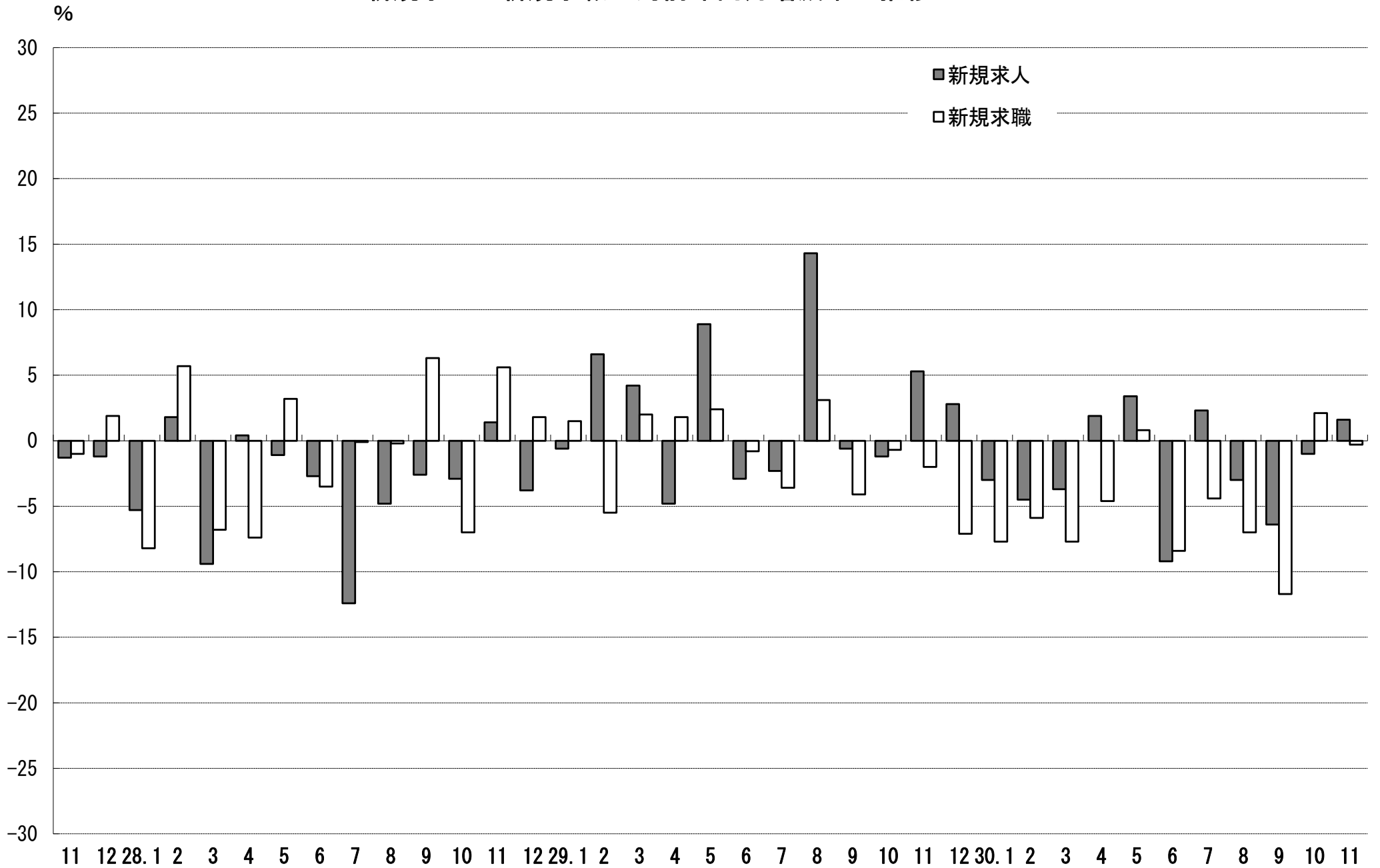

4. 雇用保険 受給資格決定件数・受給者実人員の推移

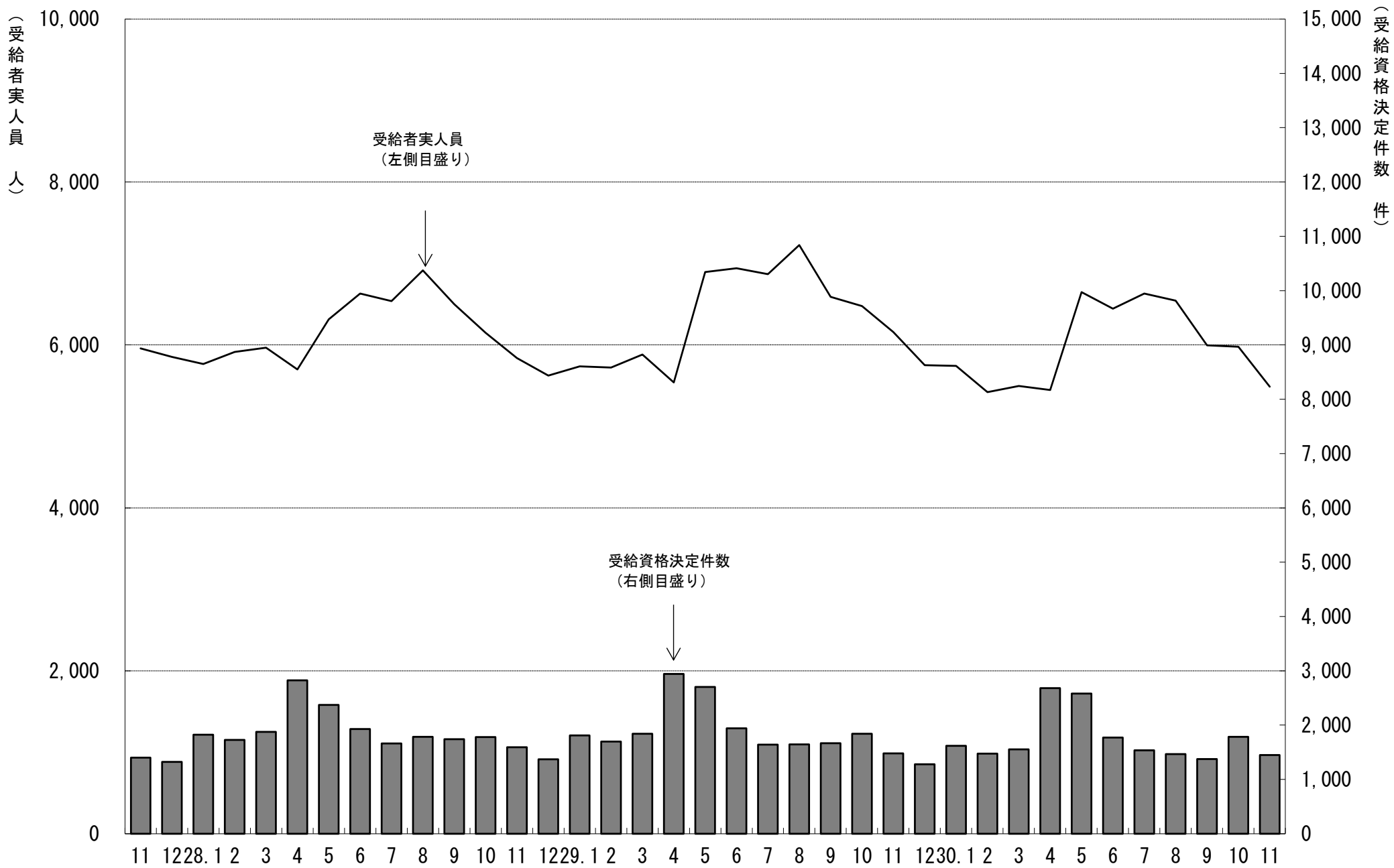

5. 一般職業紹介状況

(学卒を除きパートを含む)

平成30年11月分

項目別	安定所別	前年同月 (29年11月)	前 月 (30年10月)	本 月 (30年11月)	中通り計							会津計 会津若松	浜通り計			
					県北計			県中・県南					平	相双		
					福 島	二本松		郡山	白河	須賀川						
求	新規求職申込件数(件)	6,756	7,622	6,734	1,372	335	1,707	1,491	464	426	2,381	4,088	1,028	1,198	420	1,618
	うち 常 用	6,652	7,579	6,597	1,352	335	1,687	1,480	444	415	2,339	4,026	957	1,194	420	1,614
	うち 中高年齢者	2,904	3,321	2,912	547	146	693	626	209	186	1,021	1,714	448	538	212	750
	雇用保険受給資格決定件数	1,480	1,784	1,450	286	100	386	332	94	83	509	895	212	262	81	343
職	月間有効求職者数(人)	27,678	27,611	26,829	5,534	1,174	6,708	5,950	1,890	1,870	9,710	16,418	3,722	5,183	1,506	6,689
	うち 常 用	27,506	27,481	26,623	5,502	1,171	6,673	5,928	1,867	1,850	9,645	16,318	3,641	5,161	1,503	6,664
	うち 中高年齢者	12,697	12,865	12,411	2,470	559	3,029	2,663	898	849	4,410	7,439	1,801	2,358	813	3,171
	雇用保険受給者実人員	6,159	5,978	5,486	1,194	286	1,480	1,136	368	373	1,877	3,357	789	990	350	1,340
求	新規求人数(人)	15,300	16,536	15,538	2,704	677	3,381	4,172	958	959	6,089	9,470	1,685	3,062	1,321	4,383
	うち 常 用	12,759	14,592	13,006	2,390	551	2,941	3,199	801	770	4,770	7,711	1,425	2,671	1,199	3,870
	月間有効求人数	43,797	43,177	43,426	7,818	1,915	9,733	10,981	2,712	2,460	16,153	25,886	5,100	8,642	3,798	12,440
就	うち 常 用	37,719	38,715	38,310	7,185	1,715	8,900	9,229	2,260	2,174	13,663	22,563	4,418	7,782	3,547	11,329
	就職件数(件)	2,865	3,000	2,727	519	131	650	512	215	186	913	1,563	447	495	222	717
	うち 常 用	2,563	2,691	2,491	475	123	598	461	198	180	839	1,437	405	442	207	649
	うち 中高年齢者	1,108	1,303	1,122	216	53	269	199	96	74	369	638	163	226	95	321
	うち (保)受給者	716	674	685	158	41	199	126	48	47	221	420	101	119	45	164
うち他県への就職件数	288	278	247	48	7	55	68	19	12	99	154	22	45	26	71	
充	充足数(人)	2,726	2,864	2,602	515	134	649	505	202	159	866	1,515	411	463	213	676
	うち 常 用	2,419	2,564	2,360	466	127	593	448	185	156	789	1,382	370	408	200	608
	うち他県からの充足数	168	171	133	25	6	31	32	3	4	39	70	11	33	19	52
比	新規求人倍率(倍)	2.07	1.99	2.16	1.97	2.02	1.98	2.80	2.06	2.25	2.56	2.32	1.64	2.56	3.15	2.71
	有効求人倍率(倍)	1.48	1.50	1.52	1.41	1.63	1.45	1.85	1.43	1.32	1.66	1.58	1.37	1.67	2.52	1.86
	就職率(%)	42.4	39.4	40.5	37.8	39.1	38.1	34.3	46.3	43.7	38.3	38.2	43.5	41.3	52.9	44.3
	うち中高年齢者の就職率	38.2	39.2	38.5	39.5	36.3	38.8	31.8	45.9	39.8	36.1	37.2	36.4	42.0	44.8	42.8
率	充足率(%)	17.8	17.3	16.7	19.0	19.8	19.2	12.1	21.1	16.6	14.2	16.0	24.4	15.1	16.1	15.4

※県の有効求人倍率及び新規求人倍率は季節調整値、公共職業安定所の有効求人倍率及び新規求人倍率は原数値。

※就職率は新規求職者数ベース、充足率は新規求人数ベース

※雇用保険受給資格決定件数及び雇用保険受給者実人員の本月、前月、前年同月の合計欄には、運輸支局取扱分を含む。

6. 雇用保険業務概況

平成30年11月分

項目別		安定所別																
		27年度計	28年度計	29年度計	前年同月 (29年11月)	前月 (30年10月)	本月 (30年11月)	福	島	平	会津若松	郡	山	白	河	須賀川	二本松	相
適	新規適用事業所数	1,756	1,801	1,671	99	116	109	15	14	11	36	5	6	7	15	0		
	廃止事業所数	1,014	1,389	1,083	52	83	80	13	19	16	16	3	1	1	11	0		
	月末事業所数	33,662	34,238	34,879	34,918	35,093	35,125	6,556	6,690	5,149	7,604	2,369	2,207	1,547	3,003	0		
	資格取得者数	116,049	117,756	115,206	7,973	9,202	8,122	1,455	1,527	834	2,488	436	415	329	638	0		
	資格喪失者数	107,100	107,002	107,881	7,201	9,247	7,393	1,252	1,329	905	2,248	468	357	253	581	0		
	月末被保険者数	559,485	566,588	577,687	580,401	582,369	583,119	117,951	97,149	72,107	158,891	40,679	33,210	25,575	37,557	0		
	離職票交付枚数	60,623	61,749	61,870	4,129	5,244	4,234	722	654	657	1,277	269	210	141	304	0		
	うち高齢	3,077	3,723	5,155	325	463	365	70	71	56	82	19	17	7	43	0		
	うち特例	1,538	1,494	1,407	206	19	182	7	0	116	10	45	4	0	0	0		
	うち短時間	0	0	0	0	0	0	0	0	0	0	0	0	0	0	0		
給	受給資格決定件数	22,213	22,401	21,797	1,480	1,784	1,450	286	262	212	332	94	83	100	81	0		
	初回受給者数	17,785	17,839	17,554	1,388	1,296	1,194	254	217	196	236	72	69	83	67	0		
	受給者実人員	6,298	6,129	6,260	6,159	5,978	5,486	1,194	990	789	1,136	368	373	286	350	0		
	給付延日数	1,912,165	1,837,143	1,883,398	159,198	155,866	136,362	29,786	24,400	18,987	28,936	9,598	9,726	6,460	8,469	0		
	支給終了者数	12,819	12,621	12,400	1,140	1,175	1,000	243	164	148	233	52	62	49	49	0		
	支給金額(千円)	8,919,915	8,532,193	8,892,247	756,404	744,306	611,276	138,456	116,037	89,332	139,342	45,085	45,059	31,210	39,755	0		
	給付制限件数	10,394	10,437	10,158	856	936	819	179	161	105	175	72	49	32	46	0		
特	受給資格決定件数	1,530	1,450	1,329	109	5	81	10	0	60	4	5	2	0	0	0		
	受給者数	1,538	1,443	1,315	6	1	11	0	0	10	0	1	0	0	0	0		
	支給金額(千円)	274,198	255,445	237,023	1,189	187	2,187	0	0	2,013	0	174	0	0	0	0		
付例	給付制限件数	3	3	3	0	0	0	0	0	0	0	0	0	0	0			

※ 支給金額は千円未満四捨五入のため、県計とは一致しないことがある。
 ※ 年度計の適用事業所数、被保険者数は各年度3月末日現在の数

福島労働局 職業別(常用計)	30.11								
	有効求職			有効求人			有効求人倍率		
	計	一般	パート	計	一般	パート	計	一般	パート
職業計	26,623	18,345	8,278	38,310	27,946	10,364	1.44	1.52	1.25
A管理的職業	66	61	5	166	165	1	2.52	2.70	0.20
B専門的・技術的職業	2,761	2,068	693	6,659	5,393	1,266	2.41	2.61	1.83
07開発技術者	86	82	4	351	351		4.08	4.28	0.00
08製造技術者	308	271	37	258	249	9	0.84	0.92	0.24
09建築・土木技術者等	186	167	19	989	985	4	5.32	5.90	0.21
10情報処理・通信技術者	170	158	12	346	334	12	2.04	2.11	1.00
11その他の技術者	19	19	0	44	43	1	2.32	2.26	
12医師、薬剤師等	30	11	19	459	247	212	15.30	22.45	11.16
13保健師、助産師等	606	361	245	1,465	1,103	362	2.42	3.06	1.48
14医療技術者	146	101	45	469	352	117	3.21	3.49	2.60
15その他の保健医療	165	132	33	205	181	24	1.24	1.37	0.73
16社会福祉の専門的職業	541	361	180	1,404	1,077	327	2.60	2.98	1.82
22美術家、デザイナー等	159	136	23	109	78	31	0.69	0.57	1.35
05.06.17~21.23.24その他	345	269	76	560	393	167	1.62	1.46	2.20
C事務的職業	7,403	5,390	2,013	3,341	2,429	912	0.45	0.45	0.45
25一般事務員	6,581	4,726	1,855	2,282	1,603	679	0.35	0.34	0.37
26会計事務員	255	213	42	249	200	49	0.98	0.94	1.17
27生産関連事務員	182	149	33	335	281	54	1.84	1.89	1.64
28営業・販売関連事務員	241	203	38	275	227	48	1.14	1.12	1.26
29外勤事務員	15	11	4	15	5	10	1.00	0.45	2.50
30運輸・郵便事務	39	32	7	153	96	57	3.92	3.00	8.14
31事務用機器操作の職業	90	56	34	32	17	15	0.36	0.30	0.44
D販売の職業	1,866	1,266	600	3,553	2,114	1,439	1.90	1.67	2.40
32商品販売の職業	1,260	708	552	2,347	947	1,400	1.86	1.34	2.54
33販売類似の職業	33	27	6	41	33	8	1.24	1.22	1.33
34営業の職業	573	531	42	1,165	1,134	31	2.03	2.14	0.74
Eサービスの職業	2,968	1,725	1,243	7,615	4,032	3,583	2.57	2.34	2.88
35家庭生活支援サービス	13	4	9	16	4	12	1.23	1.00	1.33
36介護サービスの職業	880	579	301	2,860	1,853	1,007	3.25	3.20	3.35
37保健医療サービス	162	102	60	454	314	140	2.80	3.08	2.33
38生活衛生サービス	135	79	56	512	301	211	3.79	3.81	3.77
39飲食物調理の職業	823	398	425	1,617	696	921	1.96	1.75	2.17
40接客・給仕の職業	641	383	258	1,671	647	1,024	2.61	1.69	3.97
41居住施設・ビルの管理	71	47	24	75	36	39	1.06	0.77	1.63
42その他のサービス	243	133	110	410	181	229	1.69	1.36	2.08
F保安の職業	180	149	31	1,567	1,265	302	8.71	8.49	9.74
G農林漁業の職業	217	143	74	411	303	108	1.89	2.12	1.46
H生産工程の職業	3,881	3,062	819	5,935	5,072	863	1.53	1.66	1.05
49生産設備(金属)	54	52	2	79	79		1.46	1.52	0.00
50生産設備(金属除く)	77	72	5	130	121	9	1.69	1.68	1.80
51生産設備(機械)	75	70	5	61	58	3	0.81	0.83	0.60
52金属材料製造等	510	467	43	1,409	1,356	53	2.76	2.90	1.23
54製品製造・加工処理	1,010	704	306	1,734	1,236	498	1.72	1.76	1.63
57機械組立の職業	1,270	1,009	261	937	796	141	0.74	0.79	0.54
60機械整備・修理の職業	239	224	15	701	687	14	2.93	3.07	0.93
61製品検査(金属)	102	73	29	135	94	41	1.32	1.29	1.41
62製品検査(金属除く)	142	86	56	247	191	56	1.74	2.22	1.00
63機械検査の職業	179	110	69	203	170	33	1.13	1.55	0.48
64生産関連・生産類似	223	195	28	299	284	15	1.34	1.46	0.54
I輸送・機械運転の職業	1,093	936	157	2,420	2,193	227	2.21	2.34	1.45
65鉄道運転の職業	2	2		0			0.00	0.00	
66自動車運転の職業	712	596	116	1,824	1,631	193	2.56	2.74	1.66
67船舶・航空機運転	2	2		1	1		0.50	0.50	
68その他の輸送の職業	114	100	14	110	103	7	0.96	1.03	0.50
69定置・建設機械運転	263	236	27	485	458	27	1.84	1.94	1.00
J建設・採掘の職業	874	831	43	3,515	3,491	24	4.02	4.20	0.56
70建設躯体工事の職業	55	53	2	544	536	8	9.89	10.11	4.00
71建設の職業	147	135	12	628	618	10	4.27	4.58	0.83
72電気工事の職業	147	136	11	496	493	3	3.37	3.63	0.27
73土木の職業	524	506	18	1,843	1,840	3	3.52	3.64	0.17
74採掘の職業	1	1		4	4		4.00	4.00	
K運搬・清掃等の職業	4,573	2,279	2,294	3,128	1,489	1,639	0.68	0.65	0.71
75運搬の職業	847	660	187	1,094	749	345	1.29	1.13	1.84
76清掃の職業	777	266	511	1,299	412	887	1.67	1.55	1.74
77包装の職業	59	27	32	83	22	61	1.41	0.81	1.91
78その他の運搬等の職業	2,890	1,326	1,564	652	306	346	0.23	0.23	0.22
分類不能の職業	741	435	306	0			0.00	0.00	0.00
(うち介護関連)	1,155	774	381	3,627	2,493	1,134	3.14	3.22	2.98

福島所 職業別(常用計)	30.11								
	有効求職			有効求人			有効求人倍率		
	計	一般	パート	計	一般	パート	計	一般	パート
職業計	5,502	3,949	1,553	7,185	5,200	1,985	1.31	1.32	1.28
A管理的職業	22	22	0	43	43	0	1.95	1.95	#DIV/0!
B専門的・技術的職業	597	463	134	1,327	1,050	277	2.22	2.27	2.07
07開発技術者	26	25	1	32	32	0	1.23	1.28	0.00
08製造技術者	57	50	7	29	28	1	0.51	0.56	0.14
09建築・土木技術者等	37	34	3	174	173	1	4.70	5.09	0.33
10情報処理・通信技術者	55	54	1	22	22	0	0.40	0.41	0.00
11その他の技術者	3	3	0	5	5	0	1.67	1.67	
12医師、薬剤師等	5	1	4	28	17	11	5.60	17.00	2.75
13保健師、助産師等	113	66	47	350	274	76	3.10	4.15	1.62
14医療技術者	33	22	11	107	73	34	3.24	3.32	3.09
15その他の保健医療	37	31	6	46	39	7	1.24	1.26	1.17
16社会福祉の専門的職業	106	74	32	349	262	87	3.29	3.54	2.72
22美術家、デザイナー等	29	22	7	16	13	3	0.55	0.59	0.43
05.06.17~21.23.24その他	96	81	15	169	112	57	1.76	1.38	3.80
C事務的職業	1,836	1,377	459	747	570	177	0.41	0.41	0.39
25一般事務員	1,661	1,235	426	589	449	140	0.35	0.36	0.33
26会計事務員	59	49	10	44	35	9	0.75	0.71	0.90
27生産関連事務員	40	34	6	41	32	9	1.03	0.94	1.50
28営業・販売関連事務員	42	38	4	40	32	8	0.95	0.84	2.00
29外勤事務員	6	4	2	4	0	4	0.67	0.00	2.00
30運輸・郵便事務	8	5	3	24	21	3	3.00	4.20	1.00
31事務用機器操作の職業	20	12	8	5	1	4	0.25	0.08	0.50
D販売の職業	366	265	101	614	416	198	1.68	1.57	1.96
32商品販売の職業	226	136	90	356	165	191	1.58	1.21	2.12
33販売類似の職業	17	16	1	14	12	2	0.82	0.75	2.00
34営業の職業	123	113	10	244	239	5	1.98	2.12	0.50
Eサービスの職業	589	358	231	1,766	929	837	3.00	2.59	3.62
35家庭生活支援サービス	3	1	2	0	0	0	0.00	0.00	0.00
36介護サービスの職業	185	128	57	658	419	239	3.56	3.27	4.19
37保健医療サービス	42	28	14	116	77	39	2.76	2.75	2.79
38生活衛生サービス	27	15	12	86	49	37	3.19	3.27	3.08
39飲食物調理の職業	163	84	79	418	202	216	2.56	2.40	2.73
40接客・給仕の職業	113	72	41	363	127	236	3.21	1.76	5.76
41居住施設・ビルの管理	11	6	5	23	11	12	2.09	1.83	2.40
42その他のサービス	45	24	21	102	44	58	2.27	1.83	2.76
F保安の職業	32	27	5	322	281	41	10.06	10.41	8.20
G農林漁業の職業	40	30	10	57	39	18	1.43	1.30	1.80
H生産工程の職業	725	595	130	730	612	118	1.01	1.03	0.91
49生産設備(金属)	9	9	0	21	21	0	2.33	2.33	
50生産設備(金属除く)	15	14	1	21	21	0	1.40	1.50	0.00
51生産設備(機械)	24	24	0	3	0	3	0.13	0.00	
52金属材料製造等	107	103	4	145	140	5	1.36	1.36	1.25
54製品製造・加工処理	208	145	63	236	147	89	1.13	1.01	1.41
57機械組立の職業	205	177	28	67	57	10	0.33	0.32	0.36
60機械整備・修理の職業	32	28	4	131	129	2	4.09	4.61	0.50
61製品検査(金属)	15	11	4	7	7	0	0.47	0.64	0.00
62製品検査(金属除く)	30	19	11	38	33	5	1.27	1.74	0.45
63機械検査の職業	27	16	11	7	5	2	0.26	0.31	0.18
64生産関連・生産類似	53	49	4	54	52	2	1.02	1.06	0.50
I輸送・機械運転の職業	201	172	29	464	419	45	2.31	2.44	1.55
65鉄道運転の職業	0	0	0	0	0	0			
66自動車運転の職業	125	104	21	371	329	42	2.97	3.16	2.00
67船舶・航空機運転	0	0	0	0	0	0			
68その他の輸送の職業	18	17	1	6	6	0	0.33	0.35	0.00
69定置・建設機械運転	58	51	7	87	84	3	1.50	1.65	0.43
J建設・採掘の職業	156	146	10	671	669	2	4.30	4.58	0.20
70建設躯体工事の職業	11	10	1	106	106	0	9.64	10.60	0.00
71建設の職業	30	26	4	115	113	2	3.83	4.35	0.50
72電気工事の職業	31	30	1	111	111	0	3.58	3.70	0.00
73土木の職業	84	80	4	338	338	0	4.02	4.23	0.00
74採掘の職業	0	0	0	1	1	0			
K運搬・清掃等の職業	658	335	323	444	172	272	0.67	0.51	0.84
75運搬の職業	134	108	26	132	88	44	0.99	0.81	1.69
76清掃の職業	146	42	104	229	61	168	1.57	1.45	1.62
77包装の職業	4	2	2	8	3	5	2.00	1.50	2.50
78その他の運搬等の職業	374	183	191	75	20	55	0.20	0.11	0.29
分類不能の職業	280	159	121	0	0	0	0.00	0.00	0.00
(うち介護関連)	243	171	72	793	535	258	3.26	3.13	3.58

平所 職業別(常用計)	30.11								
	有効求職			有効求人			有効求人倍率		
	計	一般	パート	計	一般	パート	計	一般	パート
職業計	5,161	3,355	1,806	7,782	5,617	2,165	1.51	1.67	1.20
A管理的職業	7	7		14	14		2.00	2.00	#DIV/0!
B専門的・技術的職業	526	370	156	1,257	1,015	242	2.39	2.74	1.55
07開発技術者	20	18	2	91	91		4.55	5.06	0.00
08製造技術者	53	45	8	55	55		1.04	1.22	0.00
09建築・土木技術者等	42	37	5	162	162		3.86	4.38	0.00
10情報処理・通信技術者	22	17	5	89	89		4.05	5.24	0.00
11その他の技術者	9	9		20	19	1	2.22	2.11	
12医師、薬剤師等	8	4	4	47	28	19	5.88	7.00	4.75
13保健師、助産師等	144	88	56	298	203	95	2.07	2.31	1.70
14医療技術者	12	8	4	103	76	27	8.58	9.50	6.75
15その他の保健医療	30	19	11	43	36	7	1.43	1.89	0.64
16社会福祉の専門的職業	101	61	40	223	166	57	2.21	2.72	1.43
22美術家、デザイナー等	17	16	1	22	17	5	1.29	1.06	5.00
05.06.17~21.23.24その他	68	48	20	104	73	31	1.53	1.52	1.55
C事務的職業	1,376	973	403	610	434	176	0.44	0.45	0.44
25一般事務員	1,230	858	372	364	236	128	0.30	0.28	0.34
26会計事務員	47	37	10	54	44	10	1.15	1.19	1.00
27生産関連事務員	34	28	6	63	49	14	1.85	1.75	2.33
28営業・販売関連事務員	44	37	7	82	76	6	1.86	2.05	0.86
29外勤事務員	0	0		3	1	2			
30運輸・郵便事務	5	3	2	37	23	14	7.40	7.67	7.00
31事務用機器操作の職業	16	10	6	7	5	2	0.44	0.50	0.33
D販売の職業	390	240	150	711	383	328	1.82	1.60	2.19
32商品販売の職業	282	142	140	447	126	321	1.59	0.89	2.29
33販売類似の職業	4	3	1	6	4	2	1.50	1.33	2.00
34営業の職業	104	95	9	258	253	5	2.48	2.66	0.56
Eサービスの職業	654	338	316	1,641	798	843	2.51	2.36	2.67
35家庭生活支援サービス	2	1	1	1		1	0.50	0.00	1.00
36介護サービスの職業	197	116	81	586	340	246	2.97	2.93	3.04
37保健医療サービス	52	29	23	122	85	37	2.35	2.93	1.61
38生活衛生サービス	28	14	14	215	123	92	7.68	8.79	6.57
39飲食物調理の職業	160	69	91	296	84	212	1.85	1.22	2.33
40接客・給仕の職業	165	85	80	321	120	201	1.95	1.41	2.51
41居住施設・ビルの管理	9	7	2	6	5	1	0.67	0.71	0.50
42その他のサービス	41	17	24	94	41	53	2.29	2.41	2.21
F保安の職業	28	26	2	192	163	29	6.86	6.27	14.50
G農林漁業の職業	38	24	14	51	42	9	1.34	1.75	0.64
H生産工程の職業	679	500	179	1,280	1,115	165	1.89	2.23	0.92
49生産設備(金属)	11	10	1	12	12		1.09	1.20	0.00
50生産設備(金属除く)	30	27	3	34	30	4	1.13	1.11	1.33
51生産設備(機械)	12	12		14	14		1.17	1.17	
52金属材料製造等	88	80	8	346	333	13	3.93	4.16	1.63
54製品製造・加工処理	201	147	54	373	268	105	1.86	1.82	1.94
57機械組立の職業	173	116	57	145	134	11	0.84	1.16	0.19
60機械整備・修理の職業	28	24	4	153	150	3	5.46	6.25	0.75
61製品検査(金属)	16	11	5	22	18	4	1.38	1.64	0.80
62製品検査(金属除く)	29	11	18	41	32	9	1.41	2.91	0.50
63機械検査の職業	39	21	18	80	68	12	2.05	3.24	0.67
64生産関連・生産類似	52	41	11	60	56	4	1.15	1.37	0.36
I輸送・機械運転の職業	260	225	35	467	401	66	1.80	1.78	1.89
65鉄道運転の職業	0			0					
66自動車運転の職業	163	141	22	346	288	58	2.12	2.04	2.64
67船舶・航空機運転	0			1	1				
68その他の輸送の職業	37	33	4	32	27	5	0.86	0.82	1.25
69定置・建設機械運転	60	51	9	88	85	3	1.47	1.67	0.33
J建設・採掘の職業	206	199	7	914	911	3	4.44	4.58	0.43
70建設躯体工事の職業	14	14		174	174		12.43	12.43	
71建設の職業	26	25	1	147	145	2	5.65	5.80	2.00
72電気工事の職業	42	39	3	115	114	1	2.74	2.92	0.33
73土木の職業	123	120	3	478	478		3.89	3.98	0.00
74採掘の職業	1	1		0			0.00	0.00	
K運搬・清掃等の職業	868	384	484	645	341	304	0.74	0.89	0.63
75運搬の職業	156	122	34	220	156	64	1.41	1.28	1.88
76清掃の職業	179	61	118	236	64	172	1.32	1.05	1.46
77包装の職業	7	3	4	14	5	9	2.00	1.67	2.25
78その他の運搬等の職業	526	198	328	175	116	59	0.33	0.59	0.18
分類不能の職業	129	69	60	0			0.00	0.00	0.00
(うち介護関連)	247	150	97	731	458	273	2.96	3.05	2.81

会津若松所 職業別(常用計)	30.11								
	有効求職			有効求人			有効求人倍率		
	計	一般	パート	計	一般	パート	計	一般	パート
職業計	3,641	2,455	1,186	4,418	2,899	1,519	1.21	1.18	1.28
A管理的職業	7	5	2	15	15		2.14	3.00	0.00
B専門的・技術的職業	373	261	112	639	540	99	1.71	2.07	0.88
07開発技術者	8	8		31	31		3.88	3.88	
08製造技術者	24	20	4	17	17		0.71	0.85	0.00
09建築・土木技術者等	23	20	3	101	101		4.39	5.05	0.00
10情報処理・通信技術者	22	20	2	51	49	2	2.32	2.45	1.00
11その他の技術者	0	0		2	2				
12医師、薬剤師等	1	0	1	12	4	8	12.00		8.00
13保健師、助産師等	115	66	49	167	135	32	1.45	2.05	0.65
14医療技術者	22	16	6	49	40	9	2.23	2.50	1.50
15その他の保健医療	22	18	4	14	12	2	0.64	0.67	0.50
16社会福祉の専門的職業	79	55	24	137	107	30	1.73	1.95	1.25
22美術家、デザイナー等	11	9	2	14	10	4	1.27	1.11	2.00
05.06.17~21.23.24その他	46	29	17	44	32	12	0.96	1.10	0.71
C事務的職業	839	619	220	284	219	65	0.34	0.35	0.30
25一般事務員	752	548	204	198	148	50	0.26	0.27	0.25
26会計事務員	30	21	9	19	15	4	0.63	0.71	0.44
27生産関連事務員	10	9	1	31	29	2	3.10	3.22	2.00
28営業・販売関連事務員	29	27	2	18	11	7	0.62	0.41	3.50
29外勤事務員	2	2		1	1		0.50	0.50	
30運輸・郵便事務	4	3	1	13	13		3.25	4.33	0.00
31事務用機器操作の職業	12	9	3	4	2	2	0.33	0.22	0.67
D販売の職業	245	170	75	581	289	292	2.37	1.70	3.89
32商品販売の職業	182	114	68	468	182	286	2.57	1.60	4.21
33販売類似の職業	5	3	2	4	1	3	0.80	0.33	1.50
34営業の職業	58	53	5	109	106	3	1.88	2.00	0.60
Eサービスの職業	442	269	173	1,053	523	530	2.38	1.94	3.06
35家庭生活支援サービス	5	2	3	1		1	0.20	0.00	0.33
36介護サービスの職業	115	76	39	327	209	118	2.84	2.75	3.03
37保健医療サービス	17	11	6	36	29	7	2.12	2.64	1.17
38生活衛生サービス	14	12	2	55	31	24	3.93	2.58	12.00
39飲食物調理の職業	132	72	60	233	97	136	1.77	1.35	2.27
40接客・給仕の職業	116	67	49	348	133	215	3.00	1.99	4.39
41居住施設・ビルの管理	9	4	5	14	4	10	1.56	1.00	2.00
42その他のサービス	34	25	9	39	20	19	1.15	0.80	2.11
F保安の職業	28	21	7	174	114	60	6.21	5.43	8.57
G農林漁業の職業	38	25	13	15	7	8	0.39	0.28	0.62
H生産工程の職業	598	473	125	681	563	118	1.14	1.19	0.94
49生産設備(金属)	4	4		3	3		0.75	0.75	
50生産設備(金属除く)	8	8		10	10		1.25	1.25	
51生産設備(機械)	10	9	1	3	3		0.30	0.33	0.00
52金属材料製造等	70	64	6	156	154	2	2.23	2.41	0.33
54製品製造・加工処理	120	75	45	162	118	44	1.35	1.57	0.98
57機械組立の職業	276	224	52	190	141	49	0.69	0.63	0.94
60機械整備・修理の職業	39	37	2	90	88	2	2.31	2.38	1.00
61製品検査(金属)	8	6	2	8	4	4	1.00	0.67	2.00
62製品検査(金属除く)	8	4	4	25	13	12	3.13	3.25	3.00
63機械検査の職業	28	18	10	9	4	5	0.32	0.22	0.50
64生産関連・生産類似	27	24	3	25	25		0.93	1.04	0.00
I輸送・機械運転の職業	124	104	20	192	145	47	1.55	1.39	2.35
65鉄道運転の職業	2	2		0			0.00	0.00	
66自動車運転の職業	91	73	18	130	101	29	1.43	1.38	1.61
67船舶・航空機運転	0			0					
68その他の輸送の職業	4	4		0			0.00	0.00	
69定置・建設機械運転	27	25	2	62	44	18	2.30	1.76	9.00
J建設・採掘の職業	102	94	8	286	286		2.80	3.04	0.00
70建設躯体工事の職業	6	6		35	35		5.83	5.83	
71建設の職業	26	23	3	47	47		1.81	2.04	0.00
72電気工事の職業	19	14	5	52	52		2.74	3.71	0.00
73土木の職業	51	51	0	151	151		2.96	2.96	
74採掘の職業	0	0		1	1				
K運搬・清掃等の職業	834	406	428	498	198	300	0.60	0.49	0.70
75運搬の職業	125	93	32	144	72	72	1.15	0.77	2.25
76清掃の職業	102	38	64	266	109	157	2.61	2.87	2.45
77包装の職業	13	5	8	5	1	4	0.38	0.20	0.50
78その他の運搬等の職業	594	270	324	83	16	67	0.14	0.06	0.21
分類不能の職業	11	8	3	0			0.00	0.00	0.00
(うち介護関連)	160	106	54	402	271	131	2.51	2.56	2.43

郡山所 職業別(常用計)	30.11								
	有効求職			有効求人			有効求人倍率		
	計	一般	パート	計	一般	パート	計	一般	パート
職業計	5,928	4,199	1,729	9,229	6,855	2,374	1.56	1.63	1.37
A管理的職業	15	14	1	74	73	1	4.93	5.21	1.00
B専門的・技術的職業	684	528	156	2,067	1,607	460	3.02	3.04	2.95
07開発技術者	16	16		135	135		8.44	8.44	
08製造技術者	80	69	11	94	86	8	1.18	1.25	0.73
09建築・土木技術者等	50	44	6	324	322	2	6.48	7.32	0.33
10情報処理・通信技術者	41	41	0	143	133	10	3.49	3.24	
11その他の技術者	2	2		5	5		2.50	2.50	
12医師、薬剤師等	9	4	5	346	179	167	38.44	44.75	33.40
13保健師、助産師等	133	77	56	277	205	72	2.08	2.66	1.29
14医療技術者	43	29	14	93	67	26	2.16	2.31	1.86
15その他の保健医療	49	40	9	62	55	7	1.27	1.38	0.78
16社会福祉の専門的職業	126	86	40	404	299	105	3.21	3.48	2.63
22美術家、デザイナー等	62	57	5	53	34	19	0.85	0.60	3.80
05.06.17~21.23.24その他	73	63	10	131	87	44	1.79	1.38	4.40
C事務的職業	1,825	1,347	478	875	591	284	0.48	0.44	0.59
25一般事務員	1,623	1,176	447	603	403	200	0.37	0.34	0.45
26会計事務員	67	61	6	64	49	15	0.96	0.80	2.50
27生産関連事務員	37	33	4	61	51	10	1.65	1.55	2.50
28営業・販売関連事務員	69	54	15	76	62	14	1.10	1.15	0.93
29外勤事務員	1	1		7	3	4	7.00	3.00	
30運輸・郵便事務	13	13		55	19	36	4.23	1.46	
31事務用機器操作の職業	15	9	6	9	4	5	0.60	0.44	0.83
D販売の職業	486	354	132	892	654	238	1.84	1.85	1.80
32商品販売の職業	282	161	121	533	308	225	1.89	1.91	1.86
33販売類似の職業	5	4	1	15	14	1	3.00	3.50	1.00
34営業の職業	199	189	10	344	332	12	1.73	1.76	1.20
Eサービスの職業	604	360	244	1,528	903	625	2.53	2.51	2.56
35家庭生活支援サービス	2	0	2	9	2	7	4.50		3.50
36介護サービスの職業	177	121	56	623	445	178	3.52	3.68	3.18
37保健医療サービス	20	10	10	74	49	25	3.70	4.90	2.50
38生活衛生サービス	38	22	16	99	61	38	2.61	2.77	2.38
39飲食物調理の職業	180	84	96	325	169	156	1.81	2.01	1.63
40接客・給仕の職業	114	80	34	290	121	169	2.54	1.51	4.97
41居住施設・ビルの管理	29	19	10	13	4	9	0.45	0.21	0.90
42その他のサービス	44	24	20	95	52	43	2.16	2.17	2.15
F保安の職業	39	33	6	519	393	126	13.31	11.91	21.00
G農林漁業の職業	39	28	11	134	103	31	3.44	3.68	2.82
H生産工程の職業	733	592	141	1,201	1,028	173	1.64	1.74	1.23
49生産設備(金属)	12	11	1	7	7		0.58	0.64	0.00
50生産設備(金属除く)	13	13		36	36		2.77	2.77	
51生産設備(機械)	11	10	1	17	17		1.55	1.70	0.00
52金属材料製造等	79	74	5	232	226	6	2.94	3.05	1.20
54製品製造・加工処理	178	121	57	319	193	126	1.79	1.60	2.21
57機械組立の職業	272	217	55	220	209	11	0.81	0.96	0.20
60機械整備・修理の職業	77	75	2	178	178		2.31	2.37	0.00
61製品検査(金属)	13	12	1	35	25	10	2.69	2.08	10.00
62製品検査(金属除く)	13	7	6	55	47	8	4.23	6.71	1.33
63機械検査の職業	27	20	7	34	24	10	1.26	1.20	1.43
64生産関連・生産類似	38	32	6	68	66	2	1.79	2.06	0.33
I輸送・機械運転の職業	198	163	35	488	452	36	2.46	2.77	1.03
65鉄道運転の職業	0			0					
66自動車運転の職業	134	109	25	379	345	34	2.83	3.17	1.36
67船舶・航空機運転	1	1		0			0.00	0.00	
68その他の輸送の職業	21	15	6	19	19		0.90	1.27	0.00
69定置・建設機械運転	42	38	4	90	88	2	2.14	2.32	0.50
J建設・採掘の職業	167	165	2	742	731	11	4.44	4.43	5.50
70建設躯体工事の職業	13	13		109	101	8	8.38	7.77	
71建設の職業	26	25	1	151	151		5.81	6.04	0.00
72電気工事の職業	23	23	0	79	79		3.43	3.43	
73土木の職業	105	104	1	403	400	3	3.84	3.85	3.00
74採掘の職業	0			0					
K運搬・清掃等の職業	875	454	421	709	320	389	0.81	0.70	0.92
75運搬の職業	204	161	43	250	181	69	1.23	1.12	1.60
76清掃の職業	136	44	92	323	86	237	2.38	1.95	2.58
77包装の職業	21	11	10	22	6	16	1.05	0.55	1.60
78その他の運搬等の職業	514	238	276	114	47	67	0.22	0.20	0.24
分類不能の職業	263	161	102	0			0.00	0.00	0.00
(うち介護関連)	238	164	74	877	652	225	3.68	3.98	3.04

白河所 職業別(常用計)	30.11								
	有効求職			有効求人			有効求人倍率		
	計	一般	パート	計	一般	パート	計	一般	パート
職業計	1,867	1,266	601	2,260	1,689	571	1.21	1.33	0.95
A管理的職業	9	7	2	4	4		0.44	0.57	0.00
B専門的・技術的職業	198	153	45	338	284	54	1.71	1.86	1.20
07開発技術者	3	3		15	15		5.00	5.00	
08製造技術者	54	52	2	5	5		0.09	0.10	0.00
09建築・土木技術者等	12	12		37	36	1	3.08	3.00	
10情報処理・通信技術者	5	5		10	10		2.00	2.00	
11その他の技術者	0	0		2	2				
12医師、薬剤師等	3	1	2	9	7	2	3.00	7.00	1.00
13保健師、助産師等	35	21	14	87	68	19	2.49	3.24	1.36
14医療技術者	12	7	5	31	24	7	2.58	3.43	1.40
15その他の保健医療	7	6	1	12	11	1	1.71	1.83	1.00
16社会福祉の専門的職業	34	20	14	94	80	14	2.76	4.00	1.00
22美術家、デザイナー等	13	11	2	0			0.00	0.00	0.00
05.06.17~21.23.24その他	20	15	5	36	26	10	1.80	1.73	2.00
C事務的職業	448	309	139	156	121	35	0.35	0.39	0.25
25一般事務員	373	251	122	109	78	31	0.29	0.31	0.25
26会計事務員	14	11	3	9	9		0.64	0.82	0.00
27生産関連事務員	26	23	3	23	21	2	0.88	0.91	0.67
28営業・販売関連事務員	20	14	6	8	7	1	0.40	0.50	0.17
29外勤事務員	1		1	0			0.00		0.00
30運輸・郵便事務	4	4		5	5		1.25	1.25	
31事務用機器操作の職業	10	6	4	2	1	1	0.20	0.17	0.25
D販売の職業	118	75	43	142	71	71	1.20	0.95	1.65
32商品販売の職業	84	46	38	99	32	67	1.18	0.70	1.76
33販売類似の職業	1	1		0			0.00	0.00	
34営業の職業	33	28	5	43	39	4	1.30	1.39	0.80
Eサービスの職業	173	105	68	373	204	169	2.16	1.94	2.49
35家庭生活支援サービス	0		0	0					
36介護サービスの職業	56	39	17	129	77	52	2.30	1.97	3.06
37保健医療サービス	7	6	1	27	20	7	3.86	3.33	7.00
38生活衛生サービス	8	5	3	19	12	7	2.38	2.40	2.33
39飲食調理の職業	40	23	17	107	57	50	2.68	2.48	2.94
40接客・給仕の職業	32	19	13	66	31	35	2.06	1.63	2.69
41居住施設・ビルの管理	1		1	4	1	3	4.00		3.00
42その他のサービス	29	13	16	21	6	15	0.72	0.46	0.94
F保安の職業	10	8	2	86	60	26	8.60	7.50	13.00
G農林漁業の職業	19	12	7	39	34	5	2.05	2.83	0.71
H生産工程の職業	375	296	79	638	526	112	1.70	1.78	1.42
49生産設備(金属)	2	2		17	17		8.50	8.50	
50生産設備(金属除く)	2	2		6	6		3.00	3.00	
51生産設備(機械)	3	3		3	3		1.00	1.00	
52金属材料製造等	60	54	6	158	148	10	2.63	2.74	1.67
54製品製造・加工処理	90	69	21	190	150	40	2.11	2.17	1.90
57機械組立の職業	126	99	27	112	84	28	0.89	0.85	1.04
60機械整備・修理の職業	12	12	0	32	31	1	2.67	2.58	
61製品検査(金属)	13	10	3	31	14	17	2.38	1.40	5.67
62製品検査(金属除く)	28	18	10	33	19	14	1.18	1.06	1.40
63機械検査の職業	24	13	11	32	32		1.33	2.46	0.00
64生産関連・生産類似	15	14	1	24	22	2	1.60	1.57	2.00
I輸送・機械運転の職業	70	61	9	122	114	8	1.74	1.87	0.89
65鉄道運転の職業	0			0					
66自動車運転の職業	40	35	5	96	88	8	2.40	2.51	1.60
67船舶・航空機運転	0			0					
68その他の輸送の職業	12	11	1	10	10		0.83	0.91	0.00
69定置・建設機械運転	18	15	3	16	16		0.89	1.07	0.00
J建設・採掘の職業	46	39	7	144	138	6	3.13	3.54	0.86
70建設躯体工事の職業	3	3		29	29		9.67	9.67	
71建設の職業	8	8		20	16	4	2.50	2.00	
72電気工事の職業	6	5	1	16	14	2	2.67	2.80	2.00
73土木の職業	29	23	6	77	77		2.66	3.35	0.00
74採掘の職業	0			2	2				
K運搬・清掃等の職業	395	198	197	218	133	85	0.55	0.67	0.43
75運搬の職業	63	50	13	102	74	28	1.62	1.48	2.15
76清掃の職業	65	21	44	49	20	29	0.75	0.95	0.66
77包装の職業	1	1	0	12	2	10	12.00	2.00	
78その他の運搬等の職業	266	126	140	55	37	18	0.21	0.29	0.13
分類不能の職業	6	3	3	0			0.00	0.00	0.00
(うち介護関連)	70	50	20	193	133	60	2.76	2.66	3.00

須賀川所 職業別(常用計)	30.11								
	有効求職			有効求人			有効求人倍率		
	計	一般	パート	計	一般	パート	計	一般	パート
職業計	1,850	1,283	567	2,174	1,647	527	1.18	1.28	0.93
A管理的職業	2	2		6	6		3.00	3.00	#DIV/0!
B専門的・技術的職業	154	122	32	276	245	31	1.79	2.01	0.97
07開発技術者	3	3		11	11		3.67	3.67	
08製造技術者	11	10	1	18	18		1.64	1.80	0.00
09建築・土木技術者等	4	4		36	36		9.00	9.00	
10情報処理・通信技術者	14	12	2	18	18		1.29	1.50	0.00
11その他の技術者	2	2		0			0.00	0.00	
12医師、薬剤師等	1		1	7	3	4	7.00		4.00
13保健師、助産師等	30	19	11	65	53	12	2.17	2.79	1.09
14医療技術者	12	11	1	21	19	2	1.75	1.73	2.00
15その他の保健医療	10	9	1	16	16		1.60	1.78	0.00
16社会福祉の専門的職業	40	30	10	70	58	12	1.75	1.93	1.20
22美術家、デザイナー等	12	10	2	1	1		0.08	0.10	0.00
05.06.17~21.23.24その他	15	12	3	13	12	1	0.87	1.00	0.33
C事務的職業	421	306	115	240	196	44	0.57	0.64	0.38
25一般事務員	361	259	102	126	101	25	0.35	0.39	0.25
26会計事務員	23	20	3	22	18	4	0.96	0.90	1.33
27生産関連事務員	12	9	3	62	53	9	5.17	5.89	3.00
28営業・販売関連事務員	13	11	2	21	17	4	1.62	1.55	2.00
29外勤事務員	1	1		0			0.00	0.00	
30運輸・郵便事務	2	1	1	5	4	1	2.50	4.00	1.00
31事務用機器操作の職業	9	5	4	4	3	1	0.44	0.60	0.25
D販売の職業	107	72	35	221	104	117	2.07	1.44	3.34
32商品販売の職業	78	44	34	166	49	117	2.13	1.11	3.44
33販売類似の職業	0			1	1				
34営業の職業	29	28	1	54	54		1.86	1.93	0.00
Eサービスの職業	192	121	71	373	206	167	1.94	1.70	2.35
35家庭生活支援サービス	0			1		1			
36介護サービスの職業	54	41	13	170	107	63	3.15	2.61	4.85
37保健医療サービス	15	10	5	32	21	11	2.13	2.10	2.20
38生活衛生サービス	10	5	5	16	10	6	1.60	2.00	1.20
39飲食物調理の職業	45	19	26	54	20	34	1.20	1.05	1.31
40接客・給仕の職業	43	28	15	73	39	34	1.70	1.39	2.27
41居住施設・ビルの管理	5	5		5	5		1.00	1.00	
42その他のサービス	20	13	7	22	4	18	1.10	0.31	2.57
F保安の職業	10	9	1	15	13	2	1.50	1.44	2.00
G農林漁業の職業	20	10	10	29	22	7	1.45	2.20	0.70
H生産工程の職業	304	244	60	467	406	61	1.54	1.66	1.02
49生産設備(金属)	6	6		1	1		0.17	0.17	
50生産設備(金属除く)	2	2		5	5		2.50	2.50	
51生産設備(機械)	5	4	1	15	15		3.00	3.75	0.00
52金属材料製造等	42	33	9	138	129	9	3.29	3.91	1.00
54製品製造・加工処理	87	69	18	150	126	24	1.72	1.83	1.33
57機械組立の職業	90	70	20	61	40	21	0.68	0.57	1.05
60機械整備・修理の職業	12	12		18	18		1.50	1.50	
61製品検査(金属)	20	13	7	10	7	3	0.50	0.54	0.43
62製品検査(金属除く)	12	11	1	15	14	1	1.25	1.27	1.00
63機械検査の職業	12	8	4	24	22	2	2.00	2.75	0.50
64生産関連・生産類似	16	16		30	29	1	1.88	1.81	
I輸送・機械運転の職業	67	57	10	204	200	4	3.04	3.51	0.40
65鉄道運転の職業	0			0					
66自動車運転の職業	47	38	9	181	178	3	3.85	4.68	0.33
67船舶・航空機運転	0			0					
68その他の輸送の職業	6	6	0	16	15	1	2.67	2.50	
69定置・建設機械運転	14	13	1	7	7		0.50	0.54	0.00
J建設・採掘の職業	44	43	1	131	131		2.98	3.05	0.00
70建設躯体工事の職業	1	1		20	20		20.00	20.00	
71建設の職業	4	4		34	34		8.50	8.50	
72電気工事の職業	10	10		22	22		2.20	2.20	
73土木の職業	29	28	1	55	55		1.90	1.96	0.00
74採掘の職業	0			0					
K運搬・清掃等の職業	520	292	228	212	118	94	0.41	0.40	0.41
75運搬の職業	82	63	19	90	73	17	1.10	1.16	0.89
76清掃の職業	45	19	26	56	25	31	1.24	1.32	1.19
77包装の職業	11	5	6	14	5	9	1.27	1.00	1.50
78その他の運搬等の職業	382	205	177	52	15	37	0.14	0.07	0.21
分類不能の職業	9	5	4	0			0.00	0.00	0.00
(うち介護関連)	78	57	21	199	134	65	2.55	2.35	3.10

相双所 職業別(常用計)	30.11								
	有効求職			有効求人			有効求人倍率		
	計	一般	パート	計	一般	パート	計	一般	パート
職業計	1,503	1,046	457	3,547	2,743	804	2.36	2.62	1.76
A管理的職業	1	1		3	3		3.00	3.00	#DIV/0!
B専門的・技術的職業	116	85	31	489	437	52	4.22	5.14	1.68
07開発技術者	6	6		29	29		4.83	4.83	
08製造技術者	12	10	2	16	16		1.33	1.60	0.00
09建築・土木技術者等	10	9	1	116	116		11.60	12.89	0.00
10情報処理・通信技術者	4	2	2	5	5		1.25	2.50	0.00
11その他の技術者	3	3		4	4		1.33	1.33	
12医師、薬剤師等	1		1	8	7	1	8.00		1.00
13保健師、助産師等	15	11	4	132	110	22	8.80	10.00	5.50
14医療技術者	7	5	2	39	34	5	5.57	6.80	2.50
15その他の保健医療	5	5	0	8	8		1.60	1.60	
16社会福祉の専門的職業	30	19	11	75	58	17	2.50	3.05	1.55
22美術家、デザイナー等	5	3	2	3	3		0.60	1.00	0.00
05.06.17~21.23.24その他	18	12	6	54	47	7	3.00	3.92	1.17
C事務的職業	358	260	98	308	214	94	0.86	0.82	0.96
25一般事務員	320	229	91	228	147	81	0.71	0.64	0.89
26会計事務員	6	5	1	25	21	4	4.17	4.20	4.00
27生産関連事務員	10	7	3	35	30	5	3.50	4.29	1.67
28営業・販売関連事務員	11	10	1	15	12	3	1.36	1.20	3.00
29外勤事務員	4	3	1	0			0.00	0.00	0.00
30運輸・郵便事務	2	2	0	4	3	1	2.00	1.50	
31事務用機器操作の職業	5	4	1	1	1		0.20	0.25	0.00
D販売の職業	99	58	41	284	115	169	2.87	1.98	4.12
32商品販売の職業	82	43	39	227	60	167	2.77	1.40	4.28
33販売類似の職業	0			0					
34営業の職業	17	15	2	57	55	2	3.35	3.67	1.00
Eサービスの職業	183	97	86	595	340	255	3.25	3.51	2.97
35家庭生活支援サービス	1		1	0			0.00		0.00
36介護サービスの職業	57	33	24	260	193	67	4.56	5.85	2.79
37保健医療サービス	7	6	1	37	26	11	5.29	4.33	11.00
38生活衛生サービス	6	3	3	15	10	5	2.50	3.33	1.67
39飲食物調理の職業	60	24	36	123	41	82	2.05	1.71	2.28
40接客・給仕の職業	32	18	14	130	55	75	4.06	3.06	5.36
41居住施設・ビルの管理	5	5		9	5	4	1.80	1.00	
42その他のサービス	15	8	7	21	10	11	1.40	1.25	1.57
F保安の職業	24	19	5	249	231	18	10.38	12.16	3.60
G農林漁業の職業	18	10	8	80	52	28	4.44	5.20	3.50
H生産工程の職業	241	185	56	557	490	67	2.31	2.65	1.20
49生産設備(金属)	3	3		6	6		2.00	2.00	
50生産設備(金属除く)	2	2	0	12	7	5	6.00	3.50	
51生産設備(機械)	5	4	1	2	2		0.40	0.50	0.00
52金属材料製造等	38	36	2	150	142	8	3.95	3.94	4.00
54製品製造・加工処理	80	50	30	179	139	40	2.24	2.78	1.33
57機械組立の職業	58	46	12	85	79	6	1.47	1.72	0.50
60機械整備・修理の職業	25	22	3	68	65	3	2.72	2.95	1.00
61製品検査(金属)	7	4	3	16	14	2	2.29	3.50	0.67
62製品検査(金属除く)	7	5	2	15	15		2.14	3.00	0.00
63機械検査の職業	11	8	3	9	9		0.82	1.13	0.00
64生産関連・生産類似	5	5	0	15	12	3	3.00	2.40	
I輸送・機械運転の職業	125	112	13	301	289	12	2.41	2.58	0.92
65鉄道運転の職業	0			0					
66自動車運転の職業	90	78	12	177	165	12	1.97	2.12	1.00
67船舶・航空機運転	0			0					
68その他の輸送の職業	7	6	1	4	4		0.57	0.67	0.00
69定置・建設機械運転	28	28	0	120	120		4.29	4.29	
J建設・採掘の職業	109	103	6	425	423	2	3.90	4.11	0.33
70建設躯体工事の職業	6	5	1	31	31		5.17	6.20	0.00
71建設の職業	16	13	3	81	79	2	5.06	6.08	0.67
72電気工事の職業	10	9	1	78	78		7.80	8.67	0.00
73土木の職業	77	76	1	235	235		3.05	3.09	0.00
74採掘の職業	0			0					
K運搬・清掃等の職業	216	108	108	256	149	107	1.19	1.38	0.99
75運搬の職業	35	29	6	83	61	22	2.37	2.10	3.67
76清掃の職業	72	30	42	107	44	63	1.49	1.47	1.50
77包装の職業	0	0	0	5		5			
78その他の運搬等の職業	109	49	60	61	44	17	0.56	0.90	0.28
分類不能の職業	13	8	5	0			0.00	0.00	0.00
(うち介護関連)	69	42	27	306	228	78	4.43	5.43	2.89

二本松所 職業別(常用計)	30.11								
	有効求職			有効求人			有効求人倍率		
	計	一般	パート	計	一般	パート	計	一般	パート
職業計	1,171	792	379	1,715	1,296	419	1.46	1.64	1.11
A管理的職業	3	3		7	7		2.33	2.33	#DIV/0!
B専門的・技術的職業	113	86	27	266	215	51	2.35	2.50	1.89
07開発技術者	4	3	1	7	7		1.75	2.33	0.00
08製造技術者	17	15	2	24	24		1.41	1.60	0.00
09建築・土木技術者等	8	7	1	39	39		4.88	5.57	0.00
10情報処理・通信技術者	7	7	0	8	8		1.14	1.14	
11その他の技術者	0	0		6	6				
12医師、薬剤師等	2	1	1	2	2		1.00	2.00	0.00
13保健師、助産師等	21	13	8	89	55	34	4.24	4.23	4.25
14医療技術者	5	3	2	26	19	7	5.20	6.33	3.50
15その他の保健医療	5	4	1	4	4		0.80	1.00	0.00
16社会福祉の専門的職業	25	16	9	52	47	5	2.08	2.94	0.56
22美術家、デザイナー等	10	8	2	0			0.00	0.00	0.00
05.06.17~21.23.24その他	9	9		9	4	5	1.00	0.44	
C事務的職業	300	199	101	121	84	37	0.40	0.42	0.37
25一般事務員	261	170	91	65	41	24	0.25	0.24	0.26
26会計事務員	9	9		12	9	3	1.33	1.00	
27生産関連事務員	13	6	7	19	16	3	1.46	2.67	0.43
28営業・販売関連事務員	13	12	1	15	10	5	1.15	0.83	5.00
29外勤事務員	0			0					
30運輸・郵便事務	1	1	0	10	8	2	10.00	8.00	
31事務用機器操作の職業	3	1	2	0			0.00	0.00	0.00
D販売の職業	55	32	23	108	82	26	1.96	2.56	1.13
32商品販売の職業	44	22	22	51	25	26	1.16	1.14	1.18
33販売類似の職業	1	0	1	1	1		1.00		0.00
34営業の職業	10	10		56	56		5.60	5.60	
Eサービスの職業	131	77	54	286	129	157	2.18	1.68	2.91
35家庭生活支援サービス	0			4	2	2			
36介護サービスの職業	39	25	14	107	63	44	2.74	2.52	3.14
37保健医療サービス	2	2		10	7	3	5.00	3.50	
38生活衛生サービス	4	3	1	7	5	2	1.75	1.67	2.00
39飲食物調理の職業	43	23	20	61	26	35	1.42	1.13	1.75
40接客・給仕の職業	26	14	12	80	21	59	3.08	1.50	4.92
41居住施設・ビルの管理	2	1	1	1	1		0.50	1.00	0.00
42その他のサービス	15	9	6	16	4	12	1.07	0.44	2.00
F保安の職業	9	6	3	10	10		1.11	1.67	0.00
G農林漁業の職業	5	4	1	6	4	2	1.20	1.00	2.00
H生産工程の職業	226	177	49	381	332	49	1.69	1.88	1.00
49生産設備(金属)	7	7		12	12		1.71	1.71	
50生産設備(金属除く)	5	4	1	6	6		1.20	1.50	0.00
51生産設備(機械)	5	4	1	4	4		0.80	1.00	0.00
52金属材料製造等	26	23	3	84	84		3.23	3.65	0.00
54製品製造・加工処理	46	28	18	125	95	30	2.72	3.39	1.67
57機械組立の職業	70	60	10	57	52	5	0.81	0.87	0.50
60機械整備・修理の職業	14	14	0	31	28	3	2.21	2.00	
61製品検査(金属)	10	6	4	6	5	1	0.60	0.83	0.25
62製品検査(金属除く)	15	11	4	25	18	7	1.67	1.64	1.75
63機械検査の職業	11	6	5	8	6	2	0.73	1.00	0.40
64生産関連・生産類似	17	14	3	23	22	1	1.35	1.57	0.33
I輸送・機械運転の職業	48	42	6	182	173	9	3.79	4.12	1.50
65鉄道運転の職業	0			0					
66自動車運転の職業	22	18	4	144	137	7	6.55	7.61	1.75
67船舶・航空機運転	1	1		0			0.00	0.00	
68その他の輸送の職業	9	8	1	23	22	1	2.56	2.75	1.00
69定置・建設機械運転	16	15	1	15	14	1	0.94	0.93	1.00
J建設・採掘の職業	44	42	2	202	202		4.59	4.81	0.00
70建設躯体工事の職業	1	1	0	40	40		40.00	40.00	
71建設の職業	11	11	0	33	33		3.00	3.00	
72電気工事の職業	6	6		23	23		3.83	3.83	
73土木の職業	26	24	2	106	106		4.08	4.42	0.00
74採掘の職業	0			0					
K運搬・清掃等の職業	207	102	105	146	58	88	0.71	0.57	0.84
75運搬の職業	48	34	14	73	44	29	1.52	1.29	2.07
76清掃の職業	32	11	21	33	3	30	1.03	0.27	1.43
77包装の職業	2	0	2	3		3	1.50		1.50
78その他の運搬等の職業	125	57	68	37	11	26	0.30	0.19	0.38
分類不能の職業	30	22	8	0			0.00	0.00	0.00
(うち介護関連)	50	34	16	126	82	44	2.52	2.41	2.75