



平成30年11月30日公表

平成30年10月分

## 公共職業安定所業務取扱月報

福島労働局職業安定部

## 目 次

- 1. 概況
- 2. グラフでみる労働市場
- 3. 新規求人・新規求職の対前年同月増減率の推移
- 4. 雇用保険 受給資格決定件数・受給者実人員の推移
- 5. 一般職業紹介状況
- 6. 雇用保険業務概況
- 7. 職業別有効求職・有効求人バランスシート

本月報から抜粋して利用する場合には「公共職業安定所業務取扱月報から抜粋(または作成)」とご記入願います。

また、本月報に対するお問い合わせは福島労働局職業安定部(職業安定課地方労働市場情報官:電話024-529-5338)まで願います。

# 1. 概況 (学卒を除きパートを含む)

10月の新規求人数は、前年同月比で▲1.0%減少となった。

新規求職申込件数は、前年同月比で2.1%増加となった。

新規求人倍率(季節調整値)は、1.99倍で前月を▲0.02ポイント下回り、

前年同月(原数値)を▲0.07ポイント下回った。

また、有効求人倍率(季節調整値)は1.50倍で前月を▲0.03ポイント下回り、

前年同月(原数値)を0.03ポイント上回った。

## ■ 求人

新規求人数は16,536人で、前年同月比▲1.0%(▲163人)の減少となった。

《対前年同月増減数順》

| 増加した主な産業と対前年同月増加率・増加数 |       |     | 減少した主な産業と対前年同月減少率・減少数 |        |      |
|-----------------------|-------|-----|-----------------------|--------|------|
| 建設業                   | 12.2% | 245 | 卸売、小売業                | ▲14.5% | ▲325 |
| 製造業                   | 9.0%  | 186 | サービス業                 | ▲6.3%  | ▲184 |
| 運輸業、郵便業               | 9.3%  | 80  | 宿泊業、飲食サービス業           | ▲9.3%  | ▲128 |
| 学術研究、専門・技術サービス業       | 21.9% | 59  | 医療、福祉                 | ▲2.3%  | ▲64  |

(規模別)

| 規模       | 前年同月比 | 規模        | 前年同月比  |
|----------|-------|-----------|--------|
| 29人以下    | ▲0.2% | 300人~499人 | ▲60.1% |
| 30人~99人  | 2.5%  | 500人~999人 | ▲10.8% |
| 100~299人 | ▲1.2% | 1,000人以上  | 39.8%  |

新規求人数のうち一般は11,752人で、前年同月比▲1.1%(▲133人)の減少となり、

パートタイムは4,784人で、前年同月比▲0.6%(▲30人)の減少となった。

月間有効求人数は43,177人で、前年同月比▲2.4%(▲1,055人)の減少となった。

## ■ 求職

新規求職申込件数は7,622件で、前年同月比2.1%(156件)の増加となった。

このうち45歳以上の者の割合は43.6%(前年同月差1.7ポイント上昇)、雇用保険

の一般受給資格決定者の割合は23.4%(▲1.3p低下)となった。

月間有効求職者数は27,611人で、前年同月比▲4.6%(▲1,346人)減少となった。

このうち、45歳以上の者の割合は46.6%(前年同月比1.0ポイント上昇)、雇用保険の受給者  
実人員の割合は21.7%で▲0.7ポイント低下となった。

## ■ 就職

就職件数は3,000件で、前年同月比▲2.0%(▲61件)減少となった。

このうち、45歳以上の者の割合は43.4%(前年同月差2.6ポイント上昇)となった。

## ■ 求人倍率

(原数値)

| 項目        | 当月   | 前月   | 前年同月 | 対前月差<br>(ポイント) | 対前年同月差<br>(ポイント) |
|-----------|------|------|------|----------------|------------------|
| 新規求人倍率(倍) | 2.17 | 2.26 | 2.24 | ▲0.09          | ▲0.07            |
| 有効求人倍率(倍) | 1.56 | 1.54 | 1.53 | 0.02           | 0.03             |

(季節調整値)

| 項目        | 当月   | 前月   | 前年同月 | 対前月差<br>(ポイント) | 対前年同月差<br>(ポイント) |
|-----------|------|------|------|----------------|------------------|
| 新規求人倍率(倍) | 1.99 | 2.01 | 2.03 | ▲0.02          | ▲0.04            |
| 有効求人倍率(倍) | 1.50 | 1.53 | 1.47 | ▲0.03          | 0.03             |

※求人倍率(季節調整値):平成29年12月以前は遡及改訂数値。

## 主要項目別推移 (各年10月分)

| 項目          | 26年10月 | 27年10月 | 28年10月 | 29年10月 | 30年10月 | 26年度比 |
|-------------|--------|--------|--------|--------|--------|-------|
| 新規求人数(人)    | 17,943 | 17,396 | 16,898 | 16,699 | 16,536 | ▲7.8% |
| 月間有効求人数(人)  | 45,501 | 43,944 | 42,777 | 44,232 | 43,177 | ▲5.1% |
| 新規求職申込件数(件) | 7,921  | 8,080  | 7,516  | 7,466  | 7,622  | ▲3.8% |
| 月間有効求職者数(人) | 29,144 | 29,378 | 28,949 | 28,957 | 27,611 | ▲5.3% |
| 就職件数(件)     | 3,315  | 3,221  | 3,063  | 3,061  | 3,000  | ▲9.5% |

## 2. グラフでみる労働市場 (学卒を除きパートを含む)

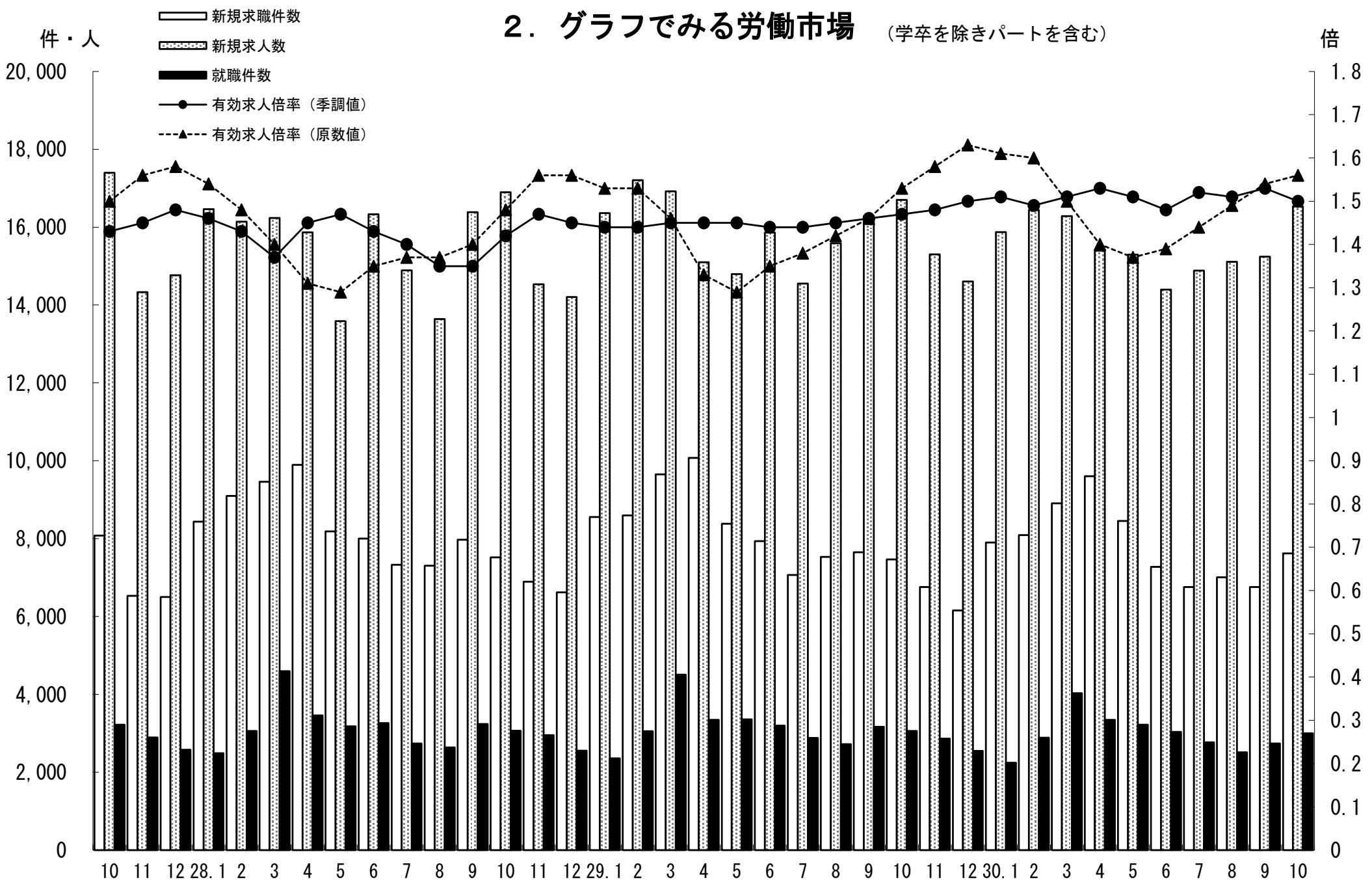

### 3. 新規求人・新規求職の対前年同月増減率の推移 (学卒を除きパートを含む)

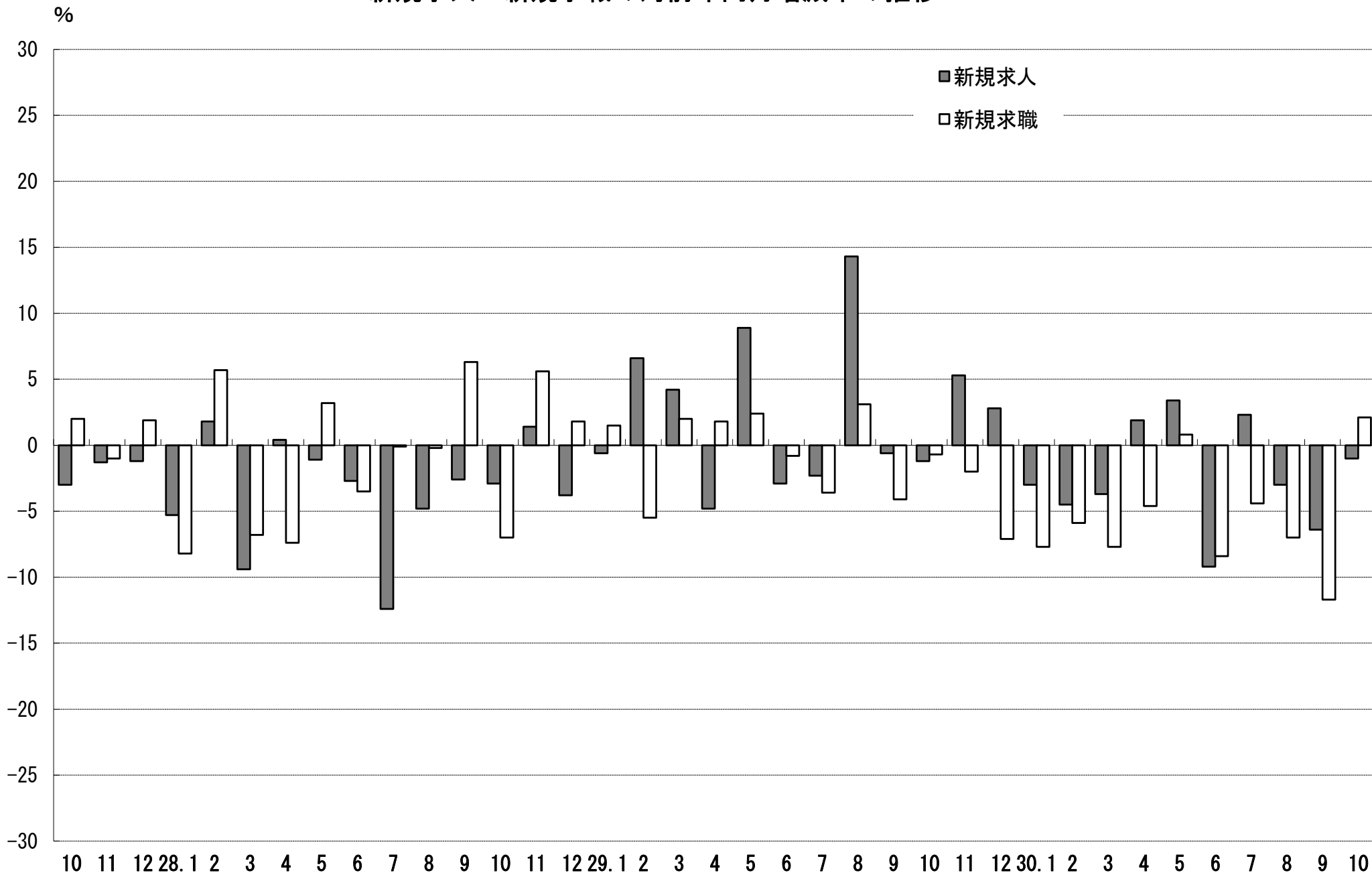

#### 4. 雇用保険 受給資格決定件数・受給者実人員の推移

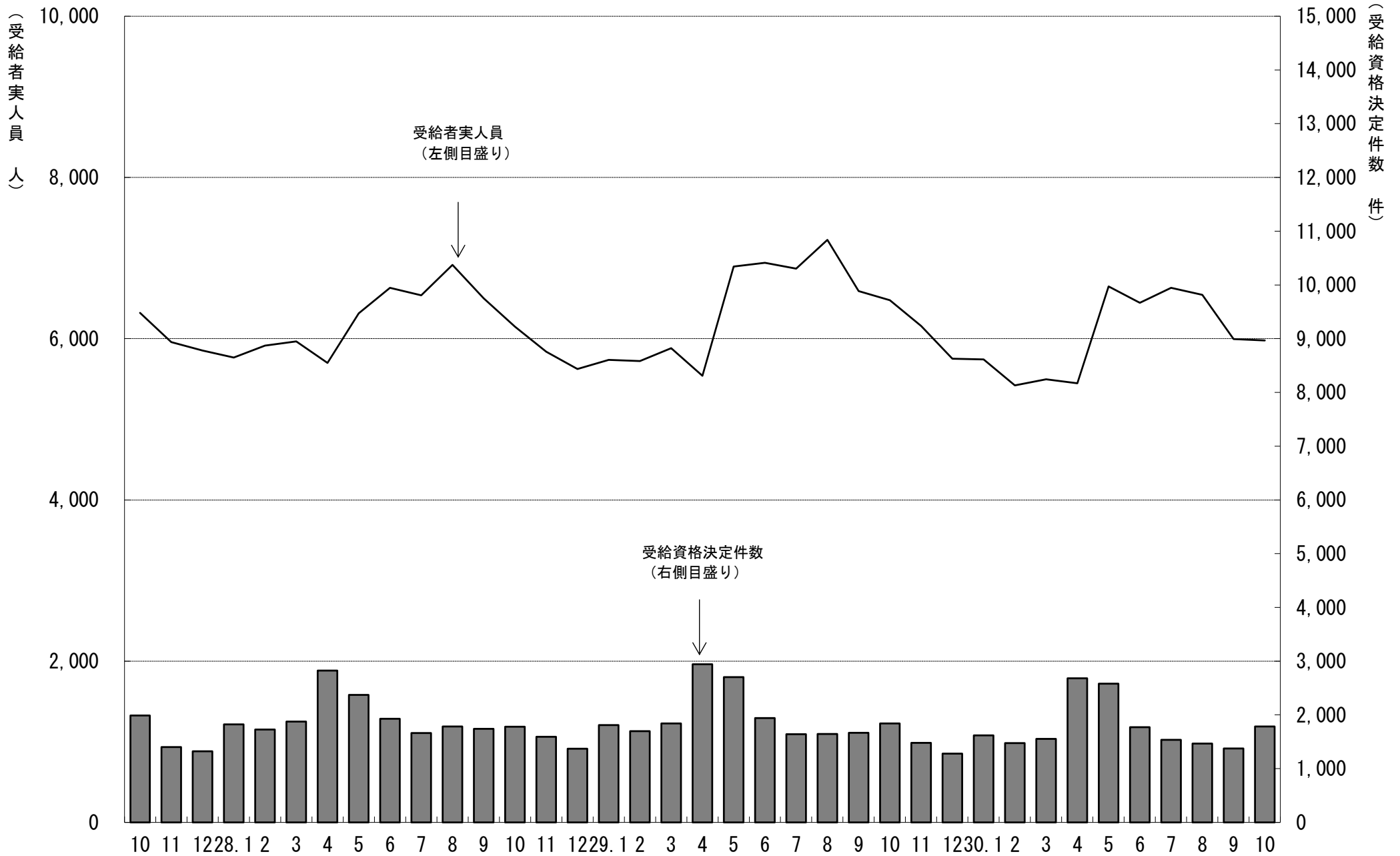

## 5. 一般職業紹介状況

(学卒を除きパートを含む)

平成30年10月分

| 項目別        | 安定所別         | 前年同月<br>(29年10月) | 前 月<br>(30年9月) | 本 月<br>(30年10月) | 中通り計  |       |       |        |       |       |        | 会津計<br>会津若松 | 浜通り計  |       |       |        |
|------------|--------------|------------------|----------------|-----------------|-------|-------|-------|--------|-------|-------|--------|-------------|-------|-------|-------|--------|
|            |              |                  |                |                 | 県北計   |       |       | 県中・県南  |       |       |        |             | 平     | 相双    |       |        |
|            |              |                  |                |                 | 福 島   | 二本松   |       | 郡山     | 白河    | 須賀川   |        |             |       |       |       |        |
| 求          | 新規求職申込件数(件)  | 7,466            | 6,758          | 7,622           | 1,514 | 320   | 1,834 | 1,694  | 474   | 499   | 2,667  | 4,501       | 1,087 | 1,520 | 514   | 2,034  |
|            | うち 常 用       | 7,437            | 6,716          | 7,579           | 1,506 | 320   | 1,826 | 1,689  | 471   | 491   | 2,651  | 4,477       | 1,078 | 1,511 | 513   | 2,024  |
|            | うち 中高年齢者     | 3,130            | 2,852          | 3,321           | 630   | 130   | 760   | 698    | 204   | 196   | 1,098  | 1,858       | 525   | 681   | 257   | 938    |
|            | 雇用保険受給資格決定件数 | 1,841            | 1,376          | 1,784           | 377   | 88    | 465   | 360    | 135   | 121   | 616    | 1,081       | 254   | 350   | 99    | 449    |
| 職          | 月間有効求職者数(人)  | 28,957           | 27,130         | 27,611          | 5,645 | 1,189 | 6,834 | 6,126  | 1,918 | 1,901 | 9,945  | 16,779      | 3,793 | 5,425 | 1,614 | 7,039  |
|            | うち 常 用       | 28,853           | 27,000         | 27,481          | 5,626 | 1,186 | 6,812 | 6,103  | 1,913 | 1,883 | 9,899  | 16,711      | 3,764 | 5,396 | 1,610 | 7,006  |
|            | うち 中高年齢者     | 13,200           | 12,776         | 12,865          | 2,552 | 580   | 3,132 | 2,738  | 891   | 858   | 4,487  | 7,619       | 1,891 | 2,459 | 896   | 3,355  |
|            | 雇用保険受給者実人員   | 6,477            | 5,995          | 5,978           | 1,269 | 289   | 1,558 | 1,243  | 406   | 410   | 2,059  | 3,617       | 835   | 1,114 | 412   | 1,526  |
| 求          | 新規求人数(人)     | 16,699           | 15,244         | 16,536          | 3,271 | 776   | 4,047 | 3,813  | 1,244 | 1,044 | 6,101  | 10,148      | 1,918 | 3,151 | 1,319 | 4,470  |
|            | うち 常 用       | 14,097           | 13,548         | 14,592          | 3,017 | 740   | 3,757 | 3,345  | 970   | 898   | 5,213  | 8,970       | 1,561 | 2,797 | 1,264 | 4,061  |
|            | 月間有効求人数      | 44,232           | 41,680         | 43,177          | 7,602 | 1,866 | 9,468 | 10,596 | 2,684 | 2,383 | 15,663 | 25,131      | 5,396 | 8,786 | 3,864 | 12,650 |
| 就          | うち 常 用       | 38,600           | 37,416         | 38,715          | 7,068 | 1,700 | 8,768 | 9,305  | 2,242 | 2,182 | 13,729 | 22,497      | 4,655 | 7,898 | 3,665 | 11,563 |
|            | 就職件数(件)      | 3,061            | 2,740          | 3,000           | 525   | 165   | 690   | 570    | 212   | 197   | 979    | 1,669       | 516   | 574   | 241   | 815    |
|            | うち 常 用       | 2,769            | 2,425          | 2,691           | 479   | 147   | 626   | 519    | 196   | 178   | 893    | 1,519       | 413   | 532   | 227   | 759    |
|            | うち 中高年齢者     | 1,248            | 1,192          | 1,303           | 233   | 86    | 319   | 240    | 88    | 74    | 402    | 721         | 226   | 237   | 119   | 356    |
|            | うち (保)受給者    | 731              | 629            | 674             | 145   | 45    | 190   | 126    | 51    | 48    | 225    | 415         | 95    | 120   | 44    | 164    |
| うち他県への就職件数 | 283          | 243              | 278            | 65              | 8     | 73    | 63    | 23     | 19    | 105   | 178    | 28          | 53    | 19    | 72    |        |
| 充          | 充足数(人)       | 2,962            | 2,639          | 2,864           | 497   | 162   | 659   | 565    | 197   | 176   | 938    | 1,597       | 487   | 533   | 247   | 780    |
|            | うち 常 用       | 2,684            | 2,338          | 2,564           | 454   | 144   | 598   | 498    | 180   | 167   | 845    | 1,443       | 392   | 491   | 238   | 729    |
|            | うち他県からの充足数   | 200              | 153            | 171             | 31    | 6     | 37    | 35     | 10    | 3     | 48     | 85          | 21    | 43    | 22    | 65     |
| 比          | 新規求人倍率(倍)    | 2.03             | 2.01           | 1.99            | 2.16  | 2.43  | 2.21  | 2.25   | 2.62  | 2.09  | 2.29   | 2.25        | 1.76  | 2.07  | 2.57  | 2.20   |
|            | 有効求人倍率(倍)    | 1.47             | 1.53           | 1.50            | 1.35  | 1.57  | 1.39  | 1.73   | 1.40  | 1.25  | 1.57   | 1.50        | 1.42  | 1.62  | 2.39  | 1.80   |
|            | 就職率(%)       | 41.0             | 40.5           | 39.4            | 34.7  | 51.6  | 37.6  | 33.6   | 44.7  | 39.5  | 36.7   | 37.1        | 47.5  | 37.8  | 46.9  | 40.1   |
|            | うち中高年齢者の就職率  | 39.9             | 41.8           | 39.2            | 37.0  | 66.2  | 42.0  | 34.4   | 43.1  | 37.8  | 36.6   | 38.8        | 43.0  | 34.8  | 46.3  | 38.0   |
| 率          | 充足率(%)       | 17.7             | 17.3           | 17.3            | 15.2  | 20.9  | 16.3  | 14.8   | 15.8  | 16.9  | 15.4   | 15.7        | 25.4  | 16.9  | 18.7  | 17.4   |

※県の有効求人倍率及び新規求人倍率は季節調整値、公共職業安定所の有効求人倍率及び新規求人倍率は原数値。

※就職率は新規求職者数ベース、充足率は新規求人数ベース

※雇用保険受給資格決定件数及び雇用保険受給者実人員の本月、前月、前年同月の合計欄には、運輸支局取扱分を含む。

## 6. 雇用保険業務概況

平成30年10月分

| 項目別 |          | 安定所別      |           |           |                  |                | 福 島     | 平       | 会津若松    | 郡       | 山 白     | 河 須    | 賀 川    | 二 本    | 松 相    | 双 葉 | 運輸支局 |
|-----|----------|-----------|-----------|-----------|------------------|----------------|---------|---------|---------|---------|---------|--------|--------|--------|--------|-----|------|
|     |          | 27年度計     | 28年度計     | 29年度計     | 前年同月<br>(29年10月) | 前 月<br>(30年9月) |         |         |         |         |         |        |        |        |        |     |      |
| 適 用 | 新規適用事業所数 | 1,756     | 1,801     | 1,671     | 139              | 105            | 116     | 21      | 25      | 18      | 27      | 4      | 9      | 1      | 11     | 0   |      |
|     | 廃止事業所数   | 1,014     | 1,389     | 1,083     | 69               | 271            | 83      | 12      | 23      | 20      | 11      | 4      | 3      | 1      | 9      | 0   |      |
|     | 月末事業所数   | 33,662    | 34,238    | 34,879    | 34,868           | 35,055         | 35,093  | 6,552   | 6,695   | 5,153   | 7,582   | 2,367  | 2,202  | 1,541  | 3,001  | 0   |      |
|     | 資格取得者数   | 116,049   | 117,756   | 115,206   | 10,243           | 7,576          | 9,202   | 1,839   | 1,589   | 865     | 2,798   | 555    | 423    | 404    | 729    | 0   |      |
|     | 資格喪失者数   | 107,100   | 107,002   | 107,881   | 8,968            | 7,518          | 9,247   | 1,844   | 1,600   | 997     | 2,804   | 518    | 410    | 393    | 681    | 0   |      |
|     | 月末被保険者数  | 559,485   | 566,588   | 577,687   | 579,616          | 581,920        | 582,369 | 117,662 | 96,994  | 72,176  | 158,638 | 40,733 | 33,135 | 25,485 | 37,546 | 0   |      |
|     | 離職票交付枚数  | 60,623    | 61,749    | 61,870    | 5,016            | 4,292          | 5,244   | 1,087   | 887     | 652     | 1,553   | 293    | 213    | 183    | 376    | 0   |      |
|     | うち 高 齢   | 3,077     | 3,723     | 5,155     | 402              | 384            | 463     | 99      | 93      | 56      | 111     | 22     | 16     | 18     | 48     | 0   |      |
|     | うち 特 例   | 1,538     | 1,494     | 1,407     | 36               | 4              | 19      | 1       | 0       | 12      | 1       | 3      | 2      | 0      | 0      | 0   |      |
|     | うち 短 時 間 | 0         | 0         | 0         | 0                | 0              | 0       | 0       | 0       | 0       | 0       | 0      | 0      | 0      | 0      | 0   |      |
| 給 付 | 受給資格決定件数 | 22,213    | 22,401    | 21,797    | 1,841            | 1,376          | 1,784   | 377     | 350     | 254     | 360     | 135    | 121    | 88     | 99     | 0   |      |
|     | 初回受給者数   | 17,785    | 17,839    | 17,554    | 1,363            | 1,020          | 1,296   | 259     | 274     | 181     | 236     | 90     | 91     | 74     | 91     | 0   |      |
|     | 受給者実人員   | 6,298     | 6,129     | 6,260     | 6,477            | 5,995          | 5,978   | 1,269   | 1,114   | 835     | 1,243   | 406    | 410    | 289    | 412    | 0   |      |
|     | 給付延日数    | 1,912,165 | 1,837,143 | 1,883,398 | 161,343          | 144,548        | 155,866 | 34,467  | 27,929  | 21,802  | 33,170  | 10,236 | 10,297 | 7,167  | 10,798 | 0   |      |
|     | 支給終了者数   | 12,819    | 12,621    | 12,400    | 1,165            | 1,065          | 1,175   | 240     | 235     | 175     | 233     | 80     | 73     | 51     | 88     | 0   |      |
|     | 支給金額(千円) | 8,919,915 | 8,532,193 | 8,892,247 | 768,070          | 696,399        | 744,306 | 162,331 | 133,793 | 102,650 | 161,024 | 48,658 | 48,896 | 34,426 | 52,528 | 0   |      |
|     | 給付制限件数   | 10,394    | 10,437    | 10,158    | 909              | 689            | 936     | 187     | 192     | 108     | 221     | 78     | 66     | 48     | 35     | 1   |      |
| 特 例 | 受給資格決定件数 | 1,530     | 1,450     | 1,329     | 3                | 2              | 5       | 2       | 0       | 2       | 0       | 1      | 0      | 0      | 0      | 0   |      |
|     | 受給者数     | 1,538     | 1,443     | 1,315     | 3                | 1              | 1       | 1       | 0       | 0       | 0       | 0      | 0      | 0      | 0      | 0   |      |
|     | 支給金額(千円) | 274,198   | 255,445   | 237,023   | 534              | 162            | 187     | 187     | 0       | 0       | 0       | 0      | 0      | 0      | 0      | 0   |      |
|     | 給付制限件数   | 3         | 3         | 3         | 0                | 0              | 0       | 0       | 0       | 0       | 0       | 0      | 0      | 0      | 0      | 0   |      |

※ 支給金額は千円未満四捨五入のため、県計とは一致しないことがある。

※ 年度計の適用事業所数、被保険者数は各年度3月末日現在の数



| 福島労働局<br>職業別(常用計)    | 30.10  |        |       |        |        |        |        |       |       |
|----------------------|--------|--------|-------|--------|--------|--------|--------|-------|-------|
|                      | 有効求職   |        |       | 有効求人   |        |        | 有効求人倍率 |       |       |
|                      | 計      | 一般     | パート   | 計      | 一般     | パート    | 計      | 一般    | パート   |
| 職業計                  | 27,481 | 18,946 | 8,535 | 38,715 | 28,227 | 10,488 | 1.41   | 1.49  | 1.23  |
| A管理的職業               | 67     | 63     | 4     | 147    | 146    | 1      | 2.19   | 2.32  | 0.25  |
| B専門的・技術的職業           | 2,871  | 2,138  | 733   | 6,652  | 5,346  | 1,306  | 2.32   | 2.50  | 1.78  |
| 07開発技術者              | 93     | 89     | 4     | 360    | 360    |        | 3.87   | 4.04  | 0.00  |
| 08製造技術者              | 310    | 278    | 32    | 215    | 206    | 9      | 0.69   | 0.74  | 0.28  |
| 09建築・土木技術者等          | 197    | 180    | 17    | 945    | 941    | 4      | 4.80   | 5.23  | 0.24  |
| 10情報処理・通信技術者         | 163    | 152    | 11    | 338    | 325    | 13     | 2.07   | 2.14  | 1.18  |
| 11その他の技術者            | 19     | 18     | 1     | 44     | 42     | 2      | 2.32   | 2.33  | 2.00  |
| 12医師、薬剤師等            | 31     | 12     | 19    | 464    | 251    | 213    | 14.97  | 20.92 | 11.21 |
| 13保健師、助産師等           | 646    | 375    | 271   | 1,566  | 1,160  | 406    | 2.42   | 3.09  | 1.50  |
| 14医療技術者              | 151    | 104    | 47    | 495    | 368    | 127    | 3.28   | 3.54  | 2.70  |
| 15その他の保健医療           | 173    | 141    | 32    | 206    | 178    | 28     | 1.19   | 1.26  | 0.88  |
| 16社会福祉の専門的職業         | 542    | 350    | 192   | 1,389  | 1,061  | 328    | 2.56   | 3.03  | 1.71  |
| 22美術家、デザイナー等         | 161    | 140    | 21    | 90     | 66     | 24     | 0.56   | 0.47  | 1.14  |
| 05.06.17~21.23.24その他 | 385    | 299    | 86    | 540    | 388    | 152    | 1.40   | 1.30  | 1.77  |
| C事務的職業               | 7,519  | 5,513  | 2,006 | 3,410  | 2,523  | 887    | 0.45   | 0.46  | 0.44  |
| 25一般事務員              | 6,713  | 4,853  | 1,860 | 2,338  | 1,702  | 636    | 0.35   | 0.35  | 0.34  |
| 26会計事務員              | 257    | 218    | 39    | 260    | 210    | 50     | 1.01   | 0.96  | 1.28  |
| 27生産関連事務員            | 181    | 151    | 30    | 353    | 286    | 67     | 1.95   | 1.89  | 2.23  |
| 28営業・販売関連事務員         | 232    | 196    | 36    | 272    | 223    | 49     | 1.17   | 1.14  | 1.36  |
| 29外勤事務員              | 14     | 10     | 4     | 17     | 5      | 12     | 1.21   | 0.50  | 3.00  |
| 30運輸・郵便事務            | 37     | 31     | 6     | 140    | 81     | 59     | 3.78   | 2.61  | 9.83  |
| 31事務用機器操作の職業         | 85     | 54     | 31    | 30     | 16     | 14     | 0.35   | 0.30  | 0.45  |
| D販売の職業               | 1,979  | 1,337  | 642   | 3,619  | 2,108  | 1,511  | 1.83   | 1.58  | 2.35  |
| 32商品販売の職業            | 1,330  | 738    | 592   | 2,412  | 938    | 1,474  | 1.81   | 1.27  | 2.49  |
| 33販売類似の職業            | 36     | 27     | 9     | 43     | 35     | 8      | 1.19   | 1.30  | 0.89  |
| 34営業の職業              | 613    | 572    | 41    | 1,164  | 1,135  | 29     | 1.90   | 1.98  | 0.71  |
| Eサービスの職業             | 3,095  | 1,774  | 1,321 | 7,722  | 4,096  | 3,626  | 2.49   | 2.31  | 2.74  |
| 35家庭生活支援サービス         | 14     | 5      | 9     | 20     | 6      | 14     | 1.43   | 1.20  | 1.56  |
| 36介護サービスの職業          | 933    | 607    | 326   | 2,898  | 1,876  | 1,022  | 3.11   | 3.09  | 3.13  |
| 37保健医療サービス           | 179    | 116    | 63    | 477    | 335    | 142    | 2.66   | 2.89  | 2.25  |
| 38生活衛生サービス           | 136    | 73     | 63    | 491    | 290    | 201    | 3.61   | 3.97  | 3.19  |
| 39飲食物調理の職業           | 850    | 404    | 446   | 1,628  | 693    | 935    | 1.92   | 1.72  | 2.10  |
| 40接客・給仕の職業           | 637    | 368    | 269   | 1,697  | 657    | 1,040  | 2.66   | 1.79  | 3.87  |
| 41居住施設・ビルの管理         | 85     | 62     | 23    | 78     | 36     | 42     | 0.92   | 0.58  | 1.83  |
| 42その他のサービス           | 261    | 139    | 122   | 433    | 203    | 230    | 1.66   | 1.46  | 1.89  |
| F保安の職業               | 192    | 152    | 40    | 1,623  | 1,311  | 312    | 8.45   | 8.63  | 7.80  |
| G農林漁業の職業             | 209    | 137    | 72    | 406    | 308    | 98     | 1.94   | 2.25  | 1.36  |
| H生産工程の職業             | 3,958  | 3,116  | 842   | 6,087  | 5,167  | 920    | 1.54   | 1.66  | 1.09  |
| 49生産設備(金属)           | 62     | 58     | 4     | 84     | 84     |        | 1.35   | 1.45  | 0.00  |
| 50生産設備(金属除く)         | 61     | 56     | 5     | 136    | 127    | 9      | 2.23   | 2.27  | 1.80  |
| 51生産設備(機械)           | 70     | 67     | 3     | 65     | 62     | 3      | 0.93   | 0.93  | 1.00  |
| 52金属材料製造等            | 509    | 471    | 38    | 1,420  | 1,357  | 63     | 2.79   | 2.88  | 1.66  |
| 54製品製造・加工処理          | 1,087  | 760    | 327   | 1,793  | 1,254  | 539    | 1.65   | 1.65  | 1.65  |
| 57機械組立の職業            | 1,313  | 1,034  | 279   | 950    | 824    | 126    | 0.72   | 0.80  | 0.45  |
| 60機械整備・修理の職業         | 217    | 203    | 14    | 712    | 691    | 21     | 3.28   | 3.40  | 1.50  |
| 61製品検査(金属)           | 96     | 71     | 25    | 122    | 87     | 35     | 1.27   | 1.23  | 1.40  |
| 62製品検査(金属除く)         | 144    | 86     | 58    | 265    | 201    | 64     | 1.84   | 2.34  | 1.10  |
| 63機械検査の職業            | 173    | 108    | 65    | 228    | 186    | 42     | 1.32   | 1.72  | 0.65  |
| 64生産関連・生産類似          | 226    | 202    | 24    | 312    | 294    | 18     | 1.38   | 1.46  | 0.75  |
| I輸送・機械運転の職業          | 1,177  | 1,018  | 159   | 2,476  | 2,242  | 234    | 2.10   | 2.20  | 1.47  |
| 65鉄道運転の職業            | 1      | 1      |       | 0      |        |        | 0.00   | 0.00  |       |
| 66自動車運転の職業           | 779    | 662    | 117   | 1,842  | 1,651  | 191    | 2.36   | 2.49  | 1.63  |
| 67船舶・航空機運転           | 2      | 2      |       | 1      | 1      |        | 0.50   | 0.50  |       |
| 68その他の輸送の職業          | 119    | 104    | 15    | 145    | 135    | 10     | 1.22   | 1.30  | 0.67  |
| 69定置・建設機械運転          | 276    | 249    | 27    | 488    | 455    | 33     | 1.77   | 1.83  | 1.22  |
| J建設・採掘の職業            | 940    | 882    | 58    | 3,533  | 3,508  | 25     | 3.76   | 3.98  | 0.43  |
| 70建設躯体工事の職業          | 49     | 47     | 2     | 549    | 541    | 8      | 11.20  | 11.51 | 4.00  |
| 71建設の職業              | 149    | 132    | 17    | 625    | 615    | 10     | 4.19   | 4.66  | 0.59  |
| 72電気工事の職業            | 162    | 152    | 10    | 501    | 500    | 1      | 3.09   | 3.29  | 0.10  |
| 73土木の職業              | 578    | 549    | 29    | 1,853  | 1,847  | 6      | 3.21   | 3.36  | 0.21  |
| 74採掘の職業              | 2      | 2      |       | 5      | 5      |        | 2.50   | 2.50  |       |
| K運搬・清掃等の職業           | 4,669  | 2,333  | 2,336 | 3,040  | 1,472  | 1,568  | 0.65   | 0.63  | 0.67  |
| 75運搬の職業              | 904    | 713    | 191   | 1,024  | 732    | 292    | 1.13   | 1.03  | 1.53  |
| 76清掃の職業              | 811    | 283    | 528   | 1,278  | 432    | 846    | 1.58   | 1.53  | 1.60  |
| 77包装の職業              | 59     | 26     | 33    | 97     | 30     | 67     | 1.64   | 1.15  | 2.03  |
| 78その他の運搬等の職業         | 2,895  | 1,311  | 1,584 | 641    | 278    | 363    | 0.22   | 0.21  | 0.23  |
| 分類不能の職業              | 805    | 483    | 322   | 0      |        |        | 0.00   | 0.00  | 0.00  |
| (うち介護関連)             | 1,196  | 791    | 405   | 3,688  | 2,521  | 1,167  | 3.08   | 3.19  | 2.88  |

| 福島所<br>職業別(常用計)      | 30.10 |       |       |       |       |       |        |       |         |
|----------------------|-------|-------|-------|-------|-------|-------|--------|-------|---------|
|                      | 有効求職  |       |       | 有効求人  |       |       | 有効求人倍率 |       |         |
|                      | 計     | 一般    | パート   | 計     | 一般    | パート   | 計      | 一般    | パート     |
| 職業計                  | 5,626 | 4,056 | 1,570 | 7,068 | 4,954 | 2,114 | 1.26   | 1.22  | 1.35    |
| A管理的職業               | 23    | 23    | 0     | 33    | 33    | 0     | 1.43   | 1.43  | #DIV/0! |
| B専門的・技術的職業           | 623   | 482   | 141   | 1,244 | 975   | 269   | 2.00   | 2.02  | 1.91    |
| 07開発技術者              | 27    | 26    | 1     | 37    | 37    | 0     | 1.37   | 1.42  | 0.00    |
| 08製造技術者              | 61    | 56    | 5     | 19    | 18    | 1     | 0.31   | 0.32  | 0.20    |
| 09建築・土木技術者等          | 36    | 32    | 4     | 146   | 145   | 1     | 4.06   | 4.53  | 0.25    |
| 10情報処理・通信技術者         | 53    | 52    | 1     | 27    | 27    | 0     | 0.51   | 0.52  | 0.00    |
| 11その他の技術者            | 3     | 3     | 0     | 4     | 4     | 0     | 1.33   | 1.33  |         |
| 12医師、薬剤師等            | 7     | 2     | 5     | 21    | 14    | 7     | 3.00   | 7.00  | 1.40    |
| 13保健師、助産師等           | 125   | 74    | 51    | 357   | 264   | 93    | 2.86   | 3.57  | 1.82    |
| 14医療技術者              | 33    | 21    | 12    | 104   | 72    | 32    | 3.15   | 3.43  | 2.67    |
| 15その他の保健医療           | 35    | 30    | 5     | 43    | 37    | 6     | 1.23   | 1.23  | 1.20    |
| 16社会福祉の専門的職業         | 113   | 80    | 33    | 344   | 256   | 88    | 3.04   | 3.20  | 2.67    |
| 22美術家、デザイナー等         | 24    | 18    | 6     | 16    | 13    | 3     | 0.67   | 0.72  | 0.50    |
| 05.06.17~21.23.24その他 | 106   | 88    | 18    | 126   | 88    | 38    | 1.19   | 1.00  | 2.11    |
| C事務的職業               | 1,831 | 1,376 | 455   | 783   | 604   | 179   | 0.43   | 0.44  | 0.39    |
| 25一般事務員              | 1,669 | 1,242 | 427   | 623   | 488   | 135   | 0.37   | 0.39  | 0.32    |
| 26会計事務員              | 55    | 47    | 8     | 46    | 37    | 9     | 0.84   | 0.79  | 1.13    |
| 27生産関連事務員            | 39    | 35    | 4     | 49    | 33    | 16    | 1.26   | 0.94  | 4.00    |
| 28営業・販売関連事務員         | 36    | 33    | 3     | 42    | 30    | 12    | 1.17   | 0.91  | 4.00    |
| 29外勤事務員              | 5     | 3     | 2     | 3     | 0     | 3     | 0.60   | 0.00  | 1.50    |
| 30運輸・郵便事務            | 6     | 3     | 3     | 15    | 15    | 0     | 2.50   | 5.00  | 0.00    |
| 31事務用機器操作の職業         | 21    | 13    | 8     | 5     | 1     | 4     | 0.24   | 0.08  | 0.50    |
| D販売の職業               | 396   | 291   | 105   | 681   | 414   | 267   | 1.72   | 1.42  | 2.54    |
| 32商品販売の職業            | 243   | 152   | 91    | 429   | 170   | 259   | 1.77   | 1.12  | 2.85    |
| 33販売類似の職業            | 16    | 14    | 2     | 15    | 12    | 3     | 0.94   | 0.86  | 1.50    |
| 34営業の職業              | 137   | 125   | 12    | 237   | 232   | 5     | 1.73   | 1.86  | 0.42    |
| Eサービスの職業             | 580   | 355   | 225   | 1,721 | 884   | 837   | 2.97   | 2.49  | 3.72    |
| 35家庭生活支援サービス         | 3     | 1     | 2     | 1     | 1     | 0     | 0.33   | 1.00  | 0.00    |
| 36介護サービスの職業          | 179   | 128   | 51    | 659   | 415   | 244   | 3.68   | 3.24  | 4.78    |
| 37保健医療サービス           | 41    | 25    | 16    | 117   | 79    | 38    | 2.85   | 3.16  | 2.38    |
| 38生活衛生サービス           | 22    | 9     | 13    | 78    | 45    | 33    | 3.55   | 5.00  | 2.54    |
| 39飲食物調理の職業           | 163   | 89    | 74    | 403   | 170   | 233   | 2.47   | 1.91  | 3.15    |
| 40接客・給仕の職業           | 104   | 60    | 44    | 337   | 113   | 224   | 3.24   | 1.88  | 5.09    |
| 41居住施設・ビルの管理         | 15    | 11    | 4     | 15    | 6     | 9     | 1.00   | 0.55  | 2.25    |
| 42その他のサービス           | 53    | 32    | 21    | 111   | 55    | 56    | 2.09   | 1.72  | 2.67    |
| F保安の職業               | 28    | 20    | 8     | 324   | 273   | 51    | 11.57  | 13.65 | 6.38    |
| G農林漁業の職業             | 38    | 27    | 11    | 53    | 40    | 13    | 1.39   | 1.48  | 1.18    |
| H生産工程の職業             | 740   | 612   | 128   | 749   | 615   | 134   | 1.01   | 1.00  | 1.05    |
| 49生産設備(金属)           | 11    | 10    | 1     | 26    | 26    | 0     | 2.36   | 2.60  | 0.00    |
| 50生産設備(金属除く)         | 16    | 16    | 0     | 18    | 18    | 0     | 1.13   | 1.13  |         |
| 51生産設備(機械)           | 21    | 20    | 1     | 3     | 0     | 3     | 0.14   | 0.00  | 3.00    |
| 52金属材料製造等            | 110   | 107   | 3     | 148   | 139   | 9     | 1.35   | 1.30  | 3.00    |
| 54製品製造・加工処理          | 220   | 154   | 66    | 254   | 146   | 108   | 1.15   | 0.95  | 1.64    |
| 57機械組立の職業            | 210   | 177   | 33    | 89    | 83    | 6     | 0.42   | 0.47  | 0.18    |
| 60機械整備・修理の職業         | 32    | 29    | 3     | 111   | 108   | 3     | 3.47   | 3.72  | 1.00    |
| 61製品検査(金属)           | 13    | 10    | 3     | 7     | 7     | 0     | 0.54   | 0.70  | 0.00    |
| 62製品検査(金属除く)         | 31    | 19    | 12    | 26    | 24    | 2     | 0.84   | 1.26  | 0.17    |
| 63機械検査の職業            | 21    | 16    | 5     | 15    | 15    | 0     | 0.71   | 0.94  | 0.00    |
| 64生産関連・生産類似          | 55    | 54    | 1     | 52    | 49    | 3     | 0.95   | 0.91  | 3.00    |
| I輸送・機械運転の職業          | 208   | 175   | 33    | 438   | 391   | 47    | 2.11   | 2.23  | 1.42    |
| 65鉄道運転の職業            | 0     | 0     | 0     | 0     | 0     | 0     |        |       |         |
| 66自動車運転の職業           | 137   | 114   | 23    | 354   | 312   | 42    | 2.58   | 2.74  | 1.83    |
| 67船舶・航空機運転           | 0     | 0     | 0     | 0     | 0     | 0     |        |       |         |
| 68その他の輸送の職業          | 22    | 19    | 3     | 9     | 9     | 0     | 0.41   | 0.47  | 0.00    |
| 69定置・建設機械運転          | 49    | 42    | 7     | 75    | 70    | 5     | 1.53   | 1.67  | 0.71    |
| J建設・採掘の職業            | 164   | 151   | 13    | 563   | 561   | 2     | 3.43   | 3.72  | 0.15    |
| 70建設躯体工事の職業          | 12    | 11    | 1     | 83    | 83    | 0     | 6.92   | 7.55  | 0.00    |
| 71建設の職業              | 34    | 27    | 7     | 104   | 102   | 2     | 3.06   | 3.78  | 0.29    |
| 72電気工事の職業            | 30    | 29    | 1     | 96    | 96    | 0     | 3.20   | 3.31  | 0.00    |
| 73土木の職業              | 88    | 84    | 4     | 279   | 279   | 0     | 3.17   | 3.32  | 0.00    |
| 74採掘の職業              | 0     | 0     | 0     | 1     | 1     | 0     |        |       |         |
| K運搬・清掃等の職業           | 674   | 358   | 316   | 479   | 164   | 315   | 0.71   | 0.46  | 1.00    |
| 75運搬の職業              | 154   | 130   | 24    | 131   | 85    | 46    | 0.85   | 0.65  | 1.92    |
| 76清掃の職業              | 148   | 46    | 102   | 266   | 59    | 207   | 1.80   | 1.28  | 2.03    |
| 77包装の職業              | 3     | 2     | 1     | 12    | 3     | 9     | 4.00   | 1.50  | 9.00    |
| 78その他の運搬等の職業         | 369   | 180   | 189   | 70    | 17    | 53    | 0.19   | 0.09  | 0.28    |
| 分類不能の職業              | 321   | 186   | 135   | 0     | 0     | 0     | 0.00   | 0.00  | 0.00    |
| (うち介護関連)             | 236   | 173   | 63    | 797   | 538   | 259   | 3.38   | 3.11  | 4.11    |

| 平所<br>職業別(常用計)       | 30.10 |       |       |       |       |       |        |       |         |
|----------------------|-------|-------|-------|-------|-------|-------|--------|-------|---------|
|                      | 有効求職  |       |       | 有効求人  |       |       | 有効求人倍率 |       |         |
|                      | 計     | 一般    | パート   | 計     | 一般    | パート   | 計      | 一般    | パート     |
| 職業計                  | 5,396 | 3,486 | 1,910 | 7,898 | 5,713 | 2,185 | 1.46   | 1.64  | 1.14    |
| A管理的職業               | 9     | 9     |       | 21    | 21    |       | 2.33   | 2.33  | #DIV/0! |
| B専門的・技術的職業           | 567   | 401   | 166   | 1,260 | 1,017 | 243   | 2.22   | 2.54  | 1.46    |
| 07開発技術者              | 20    | 18    | 2     | 80    | 80    |       | 4.00   | 4.44  | 0.00    |
| 08製造技術者              | 59    | 50    | 9     | 50    | 50    |       | 0.85   | 1.00  | 0.00    |
| 09建築・土木技術者等          | 44    | 40    | 4     | 161   | 161   |       | 3.66   | 4.03  | 0.00    |
| 10情報処理・通信技術者         | 25    | 20    | 5     | 78    | 78    |       | 3.12   | 3.90  | 0.00    |
| 11その他の技術者            | 8     | 7     | 1     | 17    | 16    | 1     | 2.13   | 2.29  | 1.00    |
| 12医師、薬剤師等            | 7     | 4     | 3     | 41    | 25    | 16    | 5.86   | 6.25  | 5.33    |
| 13保健師、助産師等           | 152   | 88    | 64    | 335   | 231   | 104   | 2.20   | 2.63  | 1.63    |
| 14医療技術者              | 17    | 13    | 4     | 110   | 81    | 29    | 6.47   | 6.23  | 7.25    |
| 15その他の保健医療           | 38    | 27    | 11    | 45    | 39    | 6     | 1.18   | 1.44  | 0.55    |
| 16社会福祉の専門的職業         | 94    | 53    | 41    | 223   | 174   | 49    | 2.37   | 3.28  | 1.20    |
| 22美術家、デザイナー等         | 23    | 22    | 1     | 15    | 10    | 5     | 0.65   | 0.45  | 5.00    |
| 05.06.17~21.23.24その他 | 80    | 59    | 21    | 105   | 72    | 33    | 1.31   | 1.22  | 1.57    |
| C事務的職業               | 1,431 | 1,014 | 417   | 608   | 452   | 156   | 0.42   | 0.45  | 0.37    |
| 25一般事務員              | 1,283 | 897   | 386   | 355   | 254   | 101   | 0.28   | 0.28  | 0.26    |
| 26会計事務員              | 46    | 35    | 11    | 60    | 50    | 10    | 1.30   | 1.43  | 0.91    |
| 27生産関連事務員            | 34    | 27    | 7     | 69    | 48    | 21    | 2.03   | 1.78  | 3.00    |
| 28営業・販売関連事務員         | 49    | 42    | 7     | 83    | 74    | 9     | 1.69   | 1.76  | 1.29    |
| 29外勤事務員              | 0     | 0     |       | 3     | 1     | 2     |        |       |         |
| 30運輸・郵便事務            | 6     | 4     | 2     | 31    | 20    | 11    | 5.17   | 5.00  | 5.50    |
| 31事務用機器操作の職業         | 13    | 9     | 4     | 7     | 5     | 2     | 0.54   | 0.56  | 0.50    |
| D販売の職業               | 416   | 252   | 164   | 765   | 401   | 364   | 1.84   | 1.59  | 2.22    |
| 32商品販売の職業            | 302   | 144   | 158   | 498   | 139   | 359   | 1.65   | 0.97  | 2.27    |
| 33販売類似の職業            | 5     | 4     | 1     | 5     | 5     |       | 1.00   | 1.25  | 0.00    |
| 34営業の職業              | 109   | 104   | 5     | 262   | 257   | 5     | 2.40   | 2.47  | 1.00    |
| Eサービスの職業             | 695   | 343   | 352   | 1,670 | 831   | 839   | 2.40   | 2.42  | 2.38    |
| 35家庭生活支援サービス         | 1     |       | 1     | 4     | 1     | 3     | 4.00   |       | 3.00    |
| 36介護サービスの職業          | 210   | 116   | 94    | 608   | 355   | 253   | 2.90   | 3.06  | 2.69    |
| 37保健医療サービス           | 54    | 32    | 22    | 141   | 96    | 45    | 2.61   | 3.00  | 2.05    |
| 38生活衛生サービス           | 26    | 12    | 14    | 207   | 122   | 85    | 7.96   | 10.17 | 6.07    |
| 39飲食物調理の職業           | 170   | 70    | 100   | 307   | 95    | 212   | 1.81   | 1.36  | 2.12    |
| 40接客・給仕の職業           | 172   | 79    | 93    | 307   | 113   | 194   | 1.78   | 1.43  | 2.09    |
| 41居住施設・ビルの管理         | 11    | 10    | 1     | 4     | 3     | 1     | 0.36   | 0.30  | 1.00    |
| 42その他のサービス           | 51    | 24    | 27    | 92    | 46    | 46    | 1.80   | 1.92  | 1.70    |
| F保安の職業               | 33    | 29    | 4     | 182   | 154   | 28    | 5.52   | 5.31  | 7.00    |
| G農林漁業の職業             | 38    | 24    | 14    | 53    | 40    | 13    | 1.39   | 1.67  | 0.93    |
| H生産工程の職業             | 686   | 493   | 193   | 1,310 | 1,126 | 184   | 1.91   | 2.28  | 0.95    |
| 49生産設備(金属)           | 11    | 10    | 1     | 15    | 15    |       | 1.36   | 1.50  | 0.00    |
| 50生産設備(金属除く)         | 24    | 20    | 4     | 34    | 30    | 4     | 1.42   | 1.50  | 1.00    |
| 51生産設備(機械)           | 10    | 10    |       | 18    | 18    |       | 1.80   | 1.80  |         |
| 52金属材料製造等            | 83    | 79    | 4     | 327   | 313   | 14    | 3.94   | 3.96  | 3.50    |
| 54製品製造・加工処理          | 216   | 146   | 70    | 390   | 277   | 113   | 1.81   | 1.90  | 1.61    |
| 57機械組立の職業            | 173   | 115   | 58    | 140   | 128   | 12    | 0.81   | 1.11  | 0.21    |
| 60機械整備・修理の職業         | 34    | 30    | 4     | 171   | 167   | 4     | 5.03   | 5.57  | 1.00    |
| 61製品検査(金属)           | 12    | 7     | 5     | 23    | 20    | 3     | 1.92   | 2.86  | 0.60    |
| 62製品検査(金属除く)         | 34    | 14    | 20    | 52    | 43    | 9     | 1.53   | 3.07  | 0.45    |
| 63機械検査の職業            | 36    | 17    | 19    | 78    | 59    | 19    | 2.17   | 3.47  | 1.00    |
| 64生産関連・生産類似          | 53    | 45    | 8     | 62    | 56    | 6     | 1.17   | 1.24  | 0.75    |
| I輸送・機械運転の職業          | 268   | 227   | 41    | 479   | 410   | 69    | 1.79   | 1.81  | 1.68    |
| 65鉄道運転の職業            | 0     |       |       | 0     |       |       |        |       |         |
| 66自動車運転の職業           | 169   | 141   | 28    | 349   | 290   | 59    | 2.07   | 2.06  | 2.11    |
| 67船舶・航空機運転           | 0     |       |       | 1     | 1     |       |        |       |         |
| 68その他の輸送の職業          | 39    | 36    | 3     | 41    | 35    | 6     | 1.05   | 0.97  | 2.00    |
| 69定置・建設機械運転          | 60    | 50    | 10    | 88    | 84    | 4     | 1.47   | 1.68  | 0.40    |
| J建設・採掘の職業            | 226   | 216   | 10    | 941   | 938   | 3     | 4.16   | 4.34  | 0.30    |
| 70建設躯体工事の職業          | 8     | 8     |       | 176   | 176   |       | 22.00  | 22.00 |         |
| 71建設の職業              | 31    | 30    | 1     | 152   | 150   | 2     | 4.90   | 5.00  | 2.00    |
| 72電気工事の職業            | 44    | 42    | 2     | 116   | 115   | 1     | 2.64   | 2.74  | 0.50    |
| 73土木の職業              | 141   | 134   | 7     | 497   | 497   |       | 3.52   | 3.71  | 0.00    |
| 74採掘の職業              | 2     | 2     |       | 0     |       |       | 0.00   | 0.00  |         |
| K運搬・清掃等の職業           | 898   | 408   | 490   | 609   | 323   | 286   | 0.68   | 0.79  | 0.58    |
| 75運搬の職業              | 175   | 138   | 37    | 196   | 146   | 50    | 1.12   | 1.06  | 1.35    |
| 76清掃の職業              | 182   | 64    | 118   | 242   | 72    | 170   | 1.33   | 1.13  | 1.44    |
| 77包装の職業              | 9     | 3     | 6     | 24    | 10    | 14    | 2.67   | 3.33  | 2.33    |
| 78その他の運搬等の職業         | 532   | 203   | 329   | 147   | 95    | 52    | 0.28   | 0.47  | 0.16    |
| 分類不能の職業              | 129   | 70    | 59    | 0     |       |       | 0.00   | 0.00  | 0.00    |
| (うち介護関連)             | 257   | 146   | 111   | 756   | 466   | 290   | 2.94   | 3.19  | 2.61    |

| 会津若松所<br>職業別(常用計)    | 30.10 |       |       |       |       |       |        |      |      |
|----------------------|-------|-------|-------|-------|-------|-------|--------|------|------|
|                      | 有効求職  |       |       | 有効求人  |       |       | 有効求人倍率 |      |      |
|                      | 計     | 一般    | パート   | 計     | 一般    | パート   | 計      | 一般   | パート  |
| 職業計                  | 3,764 | 2,551 | 1,213 | 4,655 | 3,117 | 1,538 | 1.24   | 1.22 | 1.27 |
| A管理的職業               | 7     | 5     | 2     | 14    | 14    |       | 2.00   | 2.80 | 0.00 |
| B専門的・技術的職業           | 376   | 266   | 110   | 636   | 542   | 94    | 1.69   | 2.04 | 0.85 |
| 07開発技術者              | 8     | 8     |       | 32    | 32    |       | 4.00   | 4.00 |      |
| 08製造技術者              | 27    | 24    | 3     | 16    | 16    |       | 0.59   | 0.67 | 0.00 |
| 09建築・土木技術者等          | 26    | 23    | 3     | 105   | 105   |       | 4.04   | 4.57 | 0.00 |
| 10情報処理・通信技術者         | 19    | 17    | 2     | 54    | 52    | 2     | 2.84   | 3.06 | 1.00 |
| 11その他の技術者            | 0     | 0     |       | 2     | 2     |       |        |      |      |
| 12医師、薬剤師等            | 1     | 0     | 1     | 12    | 4     | 8     | 12.00  |      | 8.00 |
| 13保健師、助産師等           | 122   | 74    | 48    | 177   | 149   | 28    | 1.45   | 2.01 | 0.58 |
| 14医療技術者              | 20    | 15    | 5     | 48    | 37    | 11    | 2.40   | 2.47 | 2.20 |
| 15その他の保健医療           | 27    | 22    | 5     | 18    | 16    | 2     | 0.67   | 0.73 | 0.40 |
| 16社会福祉の専門的職業         | 75    | 48    | 27    | 119   | 91    | 28    | 1.59   | 1.90 | 1.04 |
| 22美術家、デザイナー等         | 9     | 8     | 1     | 13    | 9     | 4     | 1.44   | 1.13 | 4.00 |
| 05.06.17~21.23.24その他 | 42    | 27    | 15    | 40    | 29    | 11    | 0.95   | 1.07 | 0.73 |
| C事務的職業               | 873   | 651   | 222   | 302   | 232   | 70    | 0.35   | 0.36 | 0.32 |
| 25一般事務員              | 789   | 582   | 207   | 209   | 160   | 49    | 0.26   | 0.27 | 0.24 |
| 26会計事務員              | 26    | 19    | 7     | 22    | 17    | 5     | 0.85   | 0.89 | 0.71 |
| 27生産関連事務員            | 9     | 8     | 1     | 36    | 29    | 7     | 4.00   | 3.63 | 7.00 |
| 28営業・販売関連事務員         | 31    | 28    | 3     | 19    | 13    | 6     | 0.61   | 0.46 | 2.00 |
| 29外勤事務員              | 2     | 2     |       | 3     | 1     | 2     | 1.50   | 0.50 |      |
| 30運輸・郵便事務            | 4     | 3     | 1     | 10    | 10    |       | 2.50   | 3.33 | 0.00 |
| 31事務用機器操作の職業         | 12    | 9     | 3     | 3     | 2     | 1     | 0.25   | 0.22 | 0.33 |
| D販売の職業               | 279   | 186   | 93    | 553   | 294   | 259   | 1.98   | 1.58 | 2.78 |
| 32商品販売の職業            | 200   | 116   | 84    | 435   | 183   | 252   | 2.18   | 1.58 | 3.00 |
| 33販売類似の職業            | 8     | 4     | 4     | 5     | 1     | 4     | 0.63   | 0.25 | 1.00 |
| 34営業の職業              | 71    | 66    | 5     | 113   | 110   | 3     | 1.59   | 1.67 | 0.60 |
| Eサービスの職業             | 446   | 275   | 171   | 1,133 | 567   | 566   | 2.54   | 2.06 | 3.31 |
| 35家庭生活支援サービス         | 5     | 3     | 2     | 1     |       | 1     | 0.20   | 0.00 | 0.50 |
| 36介護サービスの職業          | 136   | 94    | 42    | 338   | 217   | 121   | 2.49   | 2.31 | 2.88 |
| 37保健医療サービス           | 17    | 14    | 3     | 35    | 27    | 8     | 2.06   | 1.93 | 2.67 |
| 38生活衛生サービス           | 16    | 13    | 3     | 55    | 29    | 26    | 3.44   | 2.23 | 8.67 |
| 39飲食物調理の職業           | 131   | 68    | 63    | 218   | 103   | 115   | 1.66   | 1.51 | 1.83 |
| 40接客・給仕の職業           | 100   | 58    | 42    | 418   | 170   | 248   | 4.18   | 2.93 | 5.90 |
| 41居住施設・ビルの管理         | 12    | 7     | 5     | 22    | 5     | 17    | 1.83   | 0.71 | 3.40 |
| 42その他のサービス           | 29    | 18    | 11    | 46    | 16    | 30    | 1.59   | 0.89 | 2.73 |
| F保安の職業               | 35    | 24    | 11    | 183   | 120   | 63    | 5.23   | 5.00 | 5.73 |
| G農林漁業の職業             | 30    | 19    | 11    | 28    | 19    | 9     | 0.93   | 1.00 | 0.82 |
| H生産工程の職業             | 592   | 469   | 123   | 736   | 609   | 127   | 1.24   | 1.30 | 1.03 |
| 49生産設備(金属)           | 3     | 3     |       | 4     | 4     |       | 1.33   | 1.33 |      |
| 50生産設備(金属除く)         | 1     | 1     |       | 6     | 6     |       | 6.00   | 6.00 |      |
| 51生産設備(機械)           | 13    | 13    | 0     | 3     | 3     |       | 0.23   | 0.23 |      |
| 52金属材料製造等            | 60    | 55    | 5     | 175   | 172   | 3     | 2.92   | 3.13 | 0.60 |
| 54製品製造・加工処理          | 123   | 82    | 41    | 186   | 126   | 60    | 1.51   | 1.54 | 1.46 |
| 57機械組立の職業            | 287   | 228   | 59    | 195   | 156   | 39    | 0.68   | 0.68 | 0.66 |
| 60機械整備・修理の職業         | 37    | 35    | 2     | 92    | 91    | 1     | 2.49   | 2.60 | 0.50 |
| 61製品検査(金属)           | 8     | 6     | 2     | 12    | 4     | 8     | 1.50   | 0.67 | 4.00 |
| 62製品検査(金属除く)         | 8     | 4     | 4     | 24    | 13    | 11    | 3.00   | 3.25 | 2.75 |
| 63機械検査の職業            | 28    | 19    | 9     | 13    | 8     | 5     | 0.46   | 0.42 | 0.56 |
| 64生産関連・生産類似          | 24    | 23    | 1     | 26    | 26    |       | 1.08   | 1.13 | 0.00 |
| I輸送・機械運転の職業          | 177   | 152   | 25    | 221   | 175   | 46    | 1.25   | 1.15 | 1.84 |
| 65鉄道運転の職業            | 1     | 1     |       | 0     |       |       | 0.00   | 0.00 |      |
| 66自動車運転の職業           | 131   | 108   | 23    | 149   | 123   | 26    | 1.14   | 1.14 | 1.13 |
| 67船舶・航空機運転           | 0     |       |       | 0     |       |       |        |      |      |
| 68その他の輸送の職業          | 4     | 4     |       | 4     | 2     | 2     | 1.00   | 0.50 |      |
| 69定置・建設機械運転          | 41    | 39    | 2     | 68    | 50    | 18    | 1.66   | 1.28 | 9.00 |
| J建設・採掘の職業            | 106   | 97    | 9     | 334   | 334   |       | 3.15   | 3.44 | 0.00 |
| 70建設躯体工事の職業          | 6     | 6     |       | 51    | 51    |       | 8.50   | 8.50 |      |
| 71建設の職業              | 21    | 17    | 4     | 55    | 55    |       | 2.62   | 3.24 | 0.00 |
| 72電気工事の職業            | 24    | 20    | 4     | 46    | 46    |       | 1.92   | 2.30 | 0.00 |
| 73土木の職業              | 55    | 54    | 1     | 181   | 181   |       | 3.29   | 3.35 | 0.00 |
| 74採掘の職業              | 0     |       |       | 1     | 1     |       |        |      |      |
| K運搬・清掃等の職業           | 829   | 397   | 432   | 515   | 211   | 304   | 0.62   | 0.53 | 0.70 |
| 75運搬の職業              | 126   | 95    | 31    | 142   | 72    | 70    | 1.13   | 0.76 | 2.26 |
| 76清掃の職業              | 109   | 36    | 73    | 275   | 117   | 158   | 2.52   | 3.25 | 2.16 |
| 77包装の職業              | 16    | 7     | 9     | 9     | 1     | 8     | 0.56   | 0.14 | 0.89 |
| 78その他の運搬等の職業         | 578   | 259   | 319   | 89    | 21    | 68    | 0.15   | 0.08 | 0.21 |
| 分類不能の職業              | 14    | 10    | 4     | 0     |       |       | 0.00   | 0.00 | 0.00 |
| (うち介護関連)             | 178   | 122   | 56    | 409   | 272   | 137   | 2.30   | 2.23 | 2.45 |

| 郡山所<br>職業別(常用計)      | 30.10 |       |       |       |       |       |        |       |         |
|----------------------|-------|-------|-------|-------|-------|-------|--------|-------|---------|
|                      | 有効求職  |       |       | 有効求人  |       |       | 有効求人倍率 |       |         |
|                      | 計     | 一般    | パート   | 計     | 一般    | パート   | 計      | 一般    | パート     |
| 職業計                  | 6,103 | 4,315 | 1,788 | 9,305 | 6,963 | 2,342 | 1.52   | 1.61  | 1.31    |
| A管理的職業               | 15    | 15    | 0     | 58    | 57    | 1     | 3.87   | 3.80  | #DIV/0! |
| B専門的・技術的職業           | 719   | 553   | 166   | 2,049 | 1,578 | 471   | 2.85   | 2.85  | 2.84    |
| 07開発技術者              | 18    | 18    |       | 140   | 140   |       | 7.78   | 7.78  |         |
| 08製造技術者              | 84    | 75    | 9     | 66    | 58    | 8     | 0.79   | 0.77  | 0.89    |
| 09建築・土木技術者等          | 50    | 46    | 4     | 301   | 299   | 2     | 6.02   | 6.50  | 0.50    |
| 10情報処理・通信技術者         | 38    | 38    | 0     | 133   | 122   | 11    | 3.50   | 3.21  |         |
| 11その他の技術者            | 1     | 1     |       | 7     | 7     |       | 7.00   | 7.00  |         |
| 12医師、薬剤師等            | 9     | 4     | 5     | 362   | 188   | 174   | 40.22  | 47.00 | 34.80   |
| 13保健師、助産師等           | 132   | 74    | 58    | 281   | 204   | 77    | 2.13   | 2.76  | 1.33    |
| 14医療技術者              | 49    | 32    | 17    | 103   | 76    | 27    | 2.10   | 2.38  | 1.59    |
| 15その他の保健医療           | 46    | 39    | 7     | 60    | 47    | 13    | 1.30   | 1.21  | 1.86    |
| 16社会福祉の専門的職業         | 139   | 93    | 46    | 419   | 312   | 107   | 3.01   | 3.35  | 2.33    |
| 22美術家、デザイナー等         | 69    | 64    | 5     | 43    | 31    | 12    | 0.62   | 0.48  | 2.40    |
| 05.06.17~21.23.24その他 | 84    | 69    | 15    | 134   | 94    | 40    | 1.60   | 1.36  | 2.67    |
| C事務的職業               | 1,836 | 1,363 | 473   | 924   | 622   | 302   | 0.50   | 0.46  | 0.64    |
| 25一般事務員              | 1,629 | 1,186 | 443   | 642   | 427   | 215   | 0.39   | 0.36  | 0.49    |
| 26会計事務員              | 74    | 69    | 5     | 69    | 53    | 16    | 0.93   | 0.77  | 3.20    |
| 27生産関連事務員            | 38    | 33    | 5     | 64    | 56    | 8     | 1.68   | 1.70  | 1.60    |
| 28営業・販売関連事務員         | 65    | 51    | 14    | 72    | 61    | 11    | 1.11   | 1.20  | 0.79    |
| 29外勤事務員              | 2     | 2     |       | 7     | 3     | 4     | 3.50   | 1.50  |         |
| 30運輸・郵便事務            | 13    | 13    |       | 62    | 18    | 44    | 4.77   | 1.38  |         |
| 31事務用機器操作の職業         | 15    | 9     | 6     | 8     | 4     | 4     | 0.53   | 0.44  | 0.67    |
| D販売の職業               | 497   | 354   | 143   | 853   | 629   | 224   | 1.72   | 1.78  | 1.57    |
| 32商品販売の職業            | 300   | 169   | 131   | 488   | 274   | 214   | 1.63   | 1.62  | 1.63    |
| 33販売類似の職業            | 4     | 3     | 1     | 16    | 15    | 1     | 4.00   | 5.00  | 1.00    |
| 34営業の職業              | 193   | 182   | 11    | 349   | 340   | 9     | 1.81   | 1.87  | 0.82    |
| Eサービスの職業             | 642   | 374   | 268   | 1,588 | 931   | 657   | 2.47   | 2.49  | 2.45    |
| 35家庭生活支援サービス         | 3     | 1     | 2     | 10    | 3     | 7     | 3.33   | 3.00  | 3.50    |
| 36介護サービスの職業          | 192   | 125   | 67    | 639   | 450   | 189   | 3.33   | 3.60  | 2.82    |
| 37保健医療サービス           | 29    | 17    | 12    | 72    | 49    | 23    | 2.48   | 2.88  | 1.92    |
| 38生活衛生サービス           | 42    | 22    | 20    | 103   | 65    | 38    | 2.45   | 2.95  | 1.90    |
| 39飲食物調理の職業           | 180   | 83    | 97    | 334   | 176   | 158   | 1.86   | 2.12  | 1.63    |
| 40接客・給仕の職業           | 115   | 81    | 34    | 307   | 124   | 183   | 2.67   | 1.53  | 5.38    |
| 41居住施設・ビルの管理         | 29    | 18    | 11    | 18    | 8     | 10    | 0.62   | 0.44  | 0.91    |
| 42その他のサービス           | 52    | 27    | 25    | 105   | 56    | 49    | 2.02   | 2.07  | 1.96    |
| F保安の職業               | 42    | 34    | 8     | 571   | 446   | 125   | 13.60  | 13.12 | 15.63   |
| G農林漁業の職業             | 41    | 28    | 13    | 129   | 105   | 24    | 3.15   | 3.75  | 1.85    |
| H生産工程の職業             | 724   | 582   | 142   | 1,180 | 1,009 | 171   | 1.63   | 1.73  | 1.20    |
| 49生産設備(金属)           | 14    | 13    | 1     | 8     | 8     |       | 0.57   | 0.62  | 0.00    |
| 50生産設備(金属除く)         | 9     | 9     |       | 40    | 40    |       | 4.44   | 4.44  |         |
| 51生産設備(機械)           | 9     | 8     | 1     | 15    | 15    |       | 1.67   | 1.88  | 0.00    |
| 52金属材料製造等            | 78    | 72    | 6     | 232   | 221   | 11    | 2.97   | 3.07  | 1.83    |
| 54製品製造・加工処理          | 183   | 128   | 55    | 301   | 190   | 111   | 1.64   | 1.48  | 2.02    |
| 57機械組立の職業            | 289   | 233   | 56    | 215   | 197   | 18    | 0.74   | 0.85  | 0.32    |
| 60機械整備・修理の職業         | 62    | 60    | 2     | 174   | 172   | 2     | 2.81   | 2.87  | 1.00    |
| 61製品検査(金属)           | 10    | 9     | 1     | 29    | 23    | 6     | 2.90   | 2.56  | 6.00    |
| 62製品検査(金属除く)         | 12    | 7     | 5     | 55    | 46    | 9     | 4.58   | 6.57  | 1.80    |
| 63機械検査の職業            | 22    | 16    | 6     | 40    | 29    | 11    | 1.82   | 1.81  | 1.83    |
| 64生産関連・生産類似          | 36    | 27    | 9     | 71    | 68    | 3     | 1.97   | 2.52  | 0.33    |
| I輸送・機械運転の職業          | 222   | 187   | 35    | 527   | 490   | 37    | 2.37   | 2.62  | 1.06    |
| 65鉄道運転の職業            | 0     |       |       | 0     |       |       |        |       |         |
| 66自動車運転の職業           | 151   | 126   | 25    | 391   | 359   | 32    | 2.59   | 2.85  | 1.28    |
| 67船舶・航空機運転           | 1     | 1     |       | 0     |       |       | 0.00   | 0.00  |         |
| 68その他の輸送の職業          | 16    | 10    | 6     | 39    | 39    |       | 2.44   | 3.90  | 0.00    |
| 69定置・建設機械運転          | 54    | 50    | 4     | 97    | 92    | 5     | 1.80   | 1.84  | 1.25    |
| J建設・採掘の職業            | 176   | 173   | 3     | 803   | 789   | 14    | 4.56   | 4.56  | 4.67    |
| 70建設躯体工事の職業          | 10    | 10    |       | 120   | 112   | 8     | 12.00  | 11.20 |         |
| 71建設の職業              | 30    | 29    | 1     | 153   | 153   |       | 5.10   | 5.28  | 0.00    |
| 72電気工事の職業            | 29    | 29    | 0     | 101   | 101   |       | 3.48   | 3.48  |         |
| 73土木の職業              | 107   | 105   | 2     | 428   | 422   | 6     | 4.00   | 4.02  | 3.00    |
| 74採掘の職業              | 0     |       |       | 1     | 1     |       |        |       |         |
| K運搬・清掃等の職業           | 901   | 470   | 431   | 623   | 307   | 316   | 0.69   | 0.65  | 0.73    |
| 75運搬の職業              | 201   | 158   | 43    | 235   | 192   | 43    | 1.17   | 1.22  | 1.00    |
| 76清掃の職業              | 149   | 52    | 97    | 261   | 70    | 191   | 1.75   | 1.35  | 1.97    |
| 77包装の職業              | 18    | 8     | 10    | 21    | 6     | 15    | 1.17   | 0.75  | 1.50    |
| 78その他の運搬等の職業         | 533   | 252   | 281   | 106   | 39    | 67    | 0.20   | 0.15  | 0.24    |
| 分類不能の職業              | 288   | 182   | 106   | 0     |       |       | 0.00   | 0.00  | 0.00    |
| (うち介護関連)             | 255   | 169   | 86    | 910   | 666   | 244   | 3.57   | 3.94  | 2.84    |

| 白河所<br>職業別(常用計)      | 30.10 |       |     |       |       |     |        |       |      |
|----------------------|-------|-------|-----|-------|-------|-----|--------|-------|------|
|                      | 有効求職  |       |     | 有効求人  |       |     | 有効求人倍率 |       |      |
|                      | 計     | 一般    | パート | 計     | 一般    | パート | 計      | 一般    | パート  |
| 職業計                  | 1,913 | 1,301 | 612 | 2,242 | 1,665 | 577 | 1.17   | 1.28  | 0.94 |
| A管理的職業               | 9     | 7     | 2   | 4     | 4     |     | 0.44   | 0.57  | 0.00 |
| B専門的・技術的職業           | 172   | 126   | 46  | 333   | 273   | 60  | 1.94   | 2.17  | 1.30 |
| 07開発技術者              | 3     | 3     |     | 20    | 20    |     | 6.67   | 6.67  |      |
| 08製造技術者              | 37    | 36    | 1   | 5     | 5     |     | 0.14   | 0.14  | 0.00 |
| 09建築・土木技術者等          | 11    | 11    |     | 33    | 32    | 1   | 3.00   | 2.91  |      |
| 10情報処理・通信技術者         | 4     | 4     |     | 11    | 11    |     | 2.75   | 2.75  |      |
| 11その他の技術者            | 0     | 0     |     | 2     | 2     |     |        |       |      |
| 12医師、薬剤師等            | 3     | 1     | 2   | 9     | 7     | 2   | 3.00   | 7.00  | 1.00 |
| 13保健師、助産師等           | 31    | 16    | 15  | 98    | 77    | 21  | 3.16   | 4.81  | 1.40 |
| 14医療技術者              | 10    | 4     | 6   | 28    | 21    | 7   | 2.80   | 5.25  | 1.17 |
| 15その他の保健医療           | 11    | 9     | 2   | 13    | 12    | 1   | 1.18   | 1.33  | 0.50 |
| 16社会福祉の専門的職業         | 34    | 22    | 12  | 83    | 65    | 18  | 2.44   | 2.95  | 1.50 |
| 22美術家、デザイナー等         | 9     | 7     | 2   | 0     |       |     | 0.00   | 0.00  | 0.00 |
| 05.06.17~21.23.24その他 | 19    | 13    | 6   | 31    | 21    | 10  | 1.63   | 1.62  | 1.67 |
| C事務的職業               | 459   | 325   | 134 | 163   | 123   | 40  | 0.36   | 0.38  | 0.30 |
| 25一般事務員              | 393   | 272   | 121 | 111   | 76    | 35  | 0.28   | 0.28  | 0.29 |
| 26会計事務員              | 15    | 12    | 3   | 7     | 7     |     | 0.47   | 0.58  | 0.00 |
| 27生産関連事務員            | 24    | 22    | 2   | 29    | 27    | 2   | 1.21   | 1.23  | 1.00 |
| 28営業・販売関連事務員         | 18    | 13    | 5   | 8     | 7     | 1   | 0.44   | 0.54  | 0.20 |
| 29外勤事務員              | 1     |       | 1   | 0     |       |     | 0.00   |       | 0.00 |
| 30運輸・郵便事務            | 2     | 2     |     | 5     | 5     |     | 2.50   | 2.50  |      |
| 31事務用機器操作の職業         | 6     | 4     | 2   | 3     | 1     | 2   | 0.50   | 0.25  | 1.00 |
| D販売の職業               | 134   | 88    | 46  | 125   | 64    | 61  | 0.93   | 0.73  | 1.33 |
| 32商品販売の職業            | 94    | 53    | 41  | 83    | 26    | 57  | 0.88   | 0.49  | 1.39 |
| 33販売類似の職業            | 1     | 1     |     | 0     |       |     | 0.00   | 0.00  |      |
| 34営業の職業              | 39    | 34    | 5   | 42    | 38    | 4   | 1.08   | 1.12  | 0.80 |
| Eサービスの職業             | 186   | 110   | 76  | 384   | 211   | 173 | 2.06   | 1.92  | 2.28 |
| 35家庭生活支援サービス         | 0     |       | 0   | 0     |       |     |        |       |      |
| 36介護サービスの職業          | 52    | 35    | 17  | 123   | 71    | 52  | 2.37   | 2.03  | 3.06 |
| 37保健医療サービス           | 6     | 5     | 1   | 34    | 26    | 8   | 5.67   | 5.20  | 8.00 |
| 38生活衛生サービス           | 9     | 6     | 3   | 21    | 13    | 8   | 2.33   | 2.17  | 2.67 |
| 39飲食物調理の職業           | 45    | 22    | 23  | 122   | 58    | 64  | 2.71   | 2.64  | 2.78 |
| 40接客・給仕の職業           | 43    | 29    | 14  | 68    | 34    | 34  | 1.58   | 1.17  | 2.43 |
| 41居住施設・ビルの管理         | 2     | 2     |     | 3     | 2     | 1   | 1.50   | 1.00  |      |
| 42その他のサービス           | 29    | 11    | 18  | 13    | 7     | 6   | 0.45   | 0.64  | 0.33 |
| F保安の職業               | 11    | 8     | 3   | 84    | 63    | 21  | 7.64   | 7.88  | 7.00 |
| G農林漁業の職業             | 18    | 11    | 7   | 36    | 30    | 6   | 2.00   | 2.73  | 0.86 |
| H生産工程の職業             | 410   | 331   | 79  | 639   | 519   | 120 | 1.56   | 1.57  | 1.52 |
| 49生産設備(金属)           | 3     | 2     | 1   | 12    | 12    |     | 4.00   | 6.00  | 0.00 |
| 50生産設備(金属除く)         | 1     | 1     |     | 16    | 16    |     | 16.00  | 16.00 |      |
| 51生産設備(機械)           | 3     | 3     |     | 2     | 2     |     | 0.67   | 0.67  |      |
| 52金属材料製造等            | 64    | 57    | 7   | 150   | 141   | 9   | 2.34   | 2.47  | 1.29 |
| 54製品製造・加工処理          | 103   | 84    | 19  | 187   | 141   | 46  | 1.82   | 1.68  | 2.42 |
| 57機械組立の職業            | 139   | 114   | 25  | 111   | 86    | 25  | 0.80   | 0.75  | 1.00 |
| 60機械整備・修理の職業         | 13    | 13    | 0   | 25    | 24    | 1   | 1.92   | 1.85  |      |
| 61製品検査(金属)           | 16    | 13    | 3   | 26    | 13    | 13  | 1.63   | 1.00  | 4.33 |
| 62製品検査(金属除く)         | 27    | 16    | 11  | 44    | 20    | 24  | 1.63   | 1.25  | 2.18 |
| 63機械検査の職業            | 27    | 15    | 12  | 42    | 42    |     | 1.56   | 2.80  | 0.00 |
| 64生産関連・生産類似          | 14    | 13    | 1   | 24    | 22    | 2   | 1.71   | 1.69  | 2.00 |
| I輸送・機械運転の職業          | 65    | 60    | 5   | 129   | 117   | 12  | 1.98   | 1.95  | 2.40 |
| 65鉄道運転の職業            | 0     |       |     | 0     |       |     |        |       |      |
| 66自動車運転の職業           | 37    | 35    | 2   | 98    | 86    | 12  | 2.65   | 2.46  | 6.00 |
| 67船舶・航空機運転           | 0     |       |     | 0     |       |     |        |       |      |
| 68その他の輸送の職業          | 12    | 11    | 1   | 12    | 12    |     | 1.00   | 1.09  | 0.00 |
| 69定置・建設機械運転          | 16    | 14    | 2   | 19    | 19    |     | 1.19   | 1.36  | 0.00 |
| J建設・採掘の職業            | 53    | 42    | 11  | 135   | 131   | 4   | 2.55   | 3.12  | 0.36 |
| 70建設躯体工事の職業          | 3     | 3     |     | 29    | 29    |     | 9.67   | 9.67  |      |
| 71建設の職業              | 7     | 6     | 1   | 20    | 16    | 4   | 2.86   | 2.67  | 4.00 |
| 72電気工事の職業            | 5     | 4     | 1   | 11    | 11    |     | 2.20   | 2.75  | 0.00 |
| 73土木の職業              | 38    | 29    | 9   | 73    | 73    |     | 1.92   | 2.52  | 0.00 |
| 74採掘の職業              | 0     |       |     | 2     | 2     |     |        |       |      |
| K運搬・清掃等の職業           | 389   | 189   | 200 | 210   | 130   | 80  | 0.54   | 0.69  | 0.40 |
| 75運搬の職業              | 60    | 50    | 10  | 111   | 82    | 29  | 1.85   | 1.64  | 2.90 |
| 76清掃の職業              | 63    | 20    | 43  | 50    | 24    | 26  | 0.79   | 1.20  | 0.60 |
| 77包装の職業              | 1     | 1     | 0   | 11    | 5     | 6   | 11.00  | 5.00  |      |
| 78その他の運搬等の職業         | 265   | 118   | 147 | 38    | 19    | 19  | 0.14   | 0.16  | 0.13 |
| 分類不能の職業              | 7     | 4     | 3   | 0     |       |     | 0.00   | 0.00  | 0.00 |
| (うち介護関連)             | 66    | 46    | 20  | 177   | 117   | 60  | 2.68   | 2.54  | 3.00 |

| 須賀川所<br>職業別(常用計)     | 30.10 |       |     |       |       |     |        |       |         |
|----------------------|-------|-------|-----|-------|-------|-----|--------|-------|---------|
|                      | 有効求職  |       |     | 有効求人  |       |     | 有効求人倍率 |       |         |
|                      | 計     | 一般    | パート | 計     | 一般    | パート | 計      | 一般    | パート     |
| 職業計                  | 1,883 | 1,304 | 579 | 2,182 | 1,647 | 535 | 1.16   | 1.26  | 0.92    |
| A管理的職業               | 2     | 2     |     | 7     | 7     |     | 3.50   | 3.50  | #DIV/0! |
| B専門的・技術的職業           | 161   | 126   | 35  | 315   | 278   | 37  | 1.96   | 2.21  | 1.06    |
| 07開発技術者              | 6     | 6     |     | 14    | 14    |     | 2.33   | 2.33  |         |
| 08製造技術者              | 9     | 8     | 1   | 18    | 18    |     | 2.00   | 2.25  | 0.00    |
| 09建築・土木技術者等          | 9     | 9     |     | 41    | 41    |     | 4.56   | 4.56  |         |
| 10情報処理・通信技術者         | 13    | 11    | 2   | 19    | 19    |     | 1.46   | 1.73  | 0.00    |
| 11その他の技術者            | 3     | 3     |     | 0     |       |     | 0.00   | 0.00  |         |
| 12医師、薬剤師等            | 1     | 0     | 1   | 7     | 3     | 4   | 7.00   |       | 4.00    |
| 13保健師、助産師等           | 32    | 21    | 11  | 81    | 67    | 14  | 2.53   | 3.19  | 1.27    |
| 14医療技術者              | 10    | 9     | 1   | 28    | 25    | 3   | 2.80   | 2.78  | 3.00    |
| 15その他の保健医療           | 8     | 7     | 1   | 15    | 15    |     | 1.88   | 2.14  | 0.00    |
| 16社会福祉の専門的職業         | 36    | 25    | 11  | 72    | 61    | 11  | 2.00   | 2.44  | 1.00    |
| 22美術家、デザイナー等         | 13    | 11    | 2   | 1     | 1     |     | 0.08   | 0.09  | 0.00    |
| 05.06.17~21.23.24その他 | 21    | 16    | 5   | 19    | 14    | 5   | 0.90   | 0.88  | 1.00    |
| C事務的職業               | 412   | 301   | 111 | 225   | 185   | 40  | 0.55   | 0.61  | 0.36    |
| 25一般事務員              | 350   | 251   | 99  | 121   | 99    | 22  | 0.35   | 0.39  | 0.22    |
| 26会計事務員              | 27    | 24    | 3   | 23    | 19    | 4   | 0.85   | 0.79  | 1.33    |
| 27生産関連事務員            | 14    | 11    | 3   | 51    | 44    | 7   | 3.64   | 4.00  | 2.33    |
| 28営業・販売関連事務員         | 8     | 7     | 1   | 22    | 18    | 4   | 2.75   | 2.57  | 4.00    |
| 29外勤事務員              | 0     |       |     | 1     |       | 1   |        |       |         |
| 30運輸・郵便事務            | 2     | 2     | 0   | 5     | 4     | 1   | 2.50   | 2.00  |         |
| 31事務用機器操作の職業         | 11    | 6     | 5   | 2     | 1     | 1   | 0.18   | 0.17  | 0.20    |
| D販売の職業               | 98    | 70    | 28  | 223   | 94    | 129 | 2.28   | 1.34  | 4.61    |
| 32商品販売の職業            | 67    | 41    | 26  | 175   | 46    | 129 | 2.61   | 1.12  | 4.96    |
| 33販売類似の職業            | 1     | 1     |     | 1     | 1     |     | 1.00   | 1.00  |         |
| 34営業の職業              | 30    | 28    | 2   | 47    | 47    |     | 1.57   | 1.68  | 0.00    |
| Eサービスの職業             | 202   | 124   | 78  | 370   | 206   | 164 | 1.83   | 1.66  | 2.10    |
| 35家庭生活支援サービス         | 0     |       |     | 1     |       | 1   |        |       |         |
| 36介護サービスの職業          | 62    | 44    | 18  | 157   | 101   | 56  | 2.53   | 2.30  | 3.11    |
| 37保健医療サービス           | 18    | 12    | 6   | 31    | 21    | 10  | 1.72   | 1.75  | 1.67    |
| 38生活衛生サービス           | 9     | 4     | 5   | 9     | 4     | 5   | 1.00   | 1.00  | 1.00    |
| 39飲食物調理の職業           | 48    | 22    | 26  | 54    | 19    | 35  | 1.13   | 0.86  | 1.35    |
| 40接客・給仕の職業           | 42    | 25    | 17  | 88    | 50    | 38  | 2.10   | 2.00  | 2.24    |
| 41居住施設・ビルの管理         | 5     | 5     |     | 5     | 5     |     | 1.00   | 1.00  |         |
| 42その他のサービス           | 18    | 12    | 6   | 25    | 6     | 19  | 1.39   | 0.50  | 3.17    |
| F保安の職業               | 15    | 14    | 1   | 16    | 14    | 2   | 1.07   | 1.00  | 2.00    |
| G農林漁業の職業             | 21    | 12    | 9   | 25    | 21    | 4   | 1.19   | 1.75  | 0.44    |
| H生産工程の職業             | 337   | 268   | 69  | 480   | 426   | 54  | 1.42   | 1.59  | 0.78    |
| 49生産設備(金属)           | 7     | 7     |     | 1     | 1     |     | 0.14   | 0.14  |         |
| 50生産設備(金属除く)         | 4     | 4     |     | 5     | 5     |     | 1.25   | 1.25  |         |
| 51生産設備(機械)           | 5     | 5     |     | 15    | 15    |     | 3.00   | 3.00  |         |
| 52金属材料製造等            | 47    | 40    | 7   | 138   | 131   | 7   | 2.94   | 3.28  | 1.00    |
| 54製品製造・加工処理          | 101   | 82    | 19  | 164   | 140   | 24  | 1.62   | 1.71  | 1.26    |
| 57機械組立の職業            | 87    | 62    | 25  | 56    | 40    | 16  | 0.64   | 0.65  | 0.64    |
| 60機械整備・修理の職業         | 8     | 8     |     | 20    | 19    | 1   | 2.50   | 2.38  |         |
| 61製品検査(金属)           | 25    | 17    | 8   | 8     | 6     | 2   | 0.32   | 0.35  | 0.25    |
| 62製品検査(金属除く)         | 14    | 12    | 2   | 14    | 11    | 3   | 1.00   | 0.92  | 1.50    |
| 63機械検査の職業            | 19    | 11    | 8   | 20    | 20    |     | 1.05   | 1.82  | 0.00    |
| 64生産関連・生産類似          | 20    | 20    |     | 39    | 38    | 1   | 1.95   | 1.90  |         |
| I輸送・機械運転の職業          | 62    | 58    | 4   | 200   | 197   | 3   | 3.23   | 3.40  | 0.75    |
| 65鉄道運転の職業            | 0     |       |     | 0     |       |     |        |       |         |
| 66自動車運転の職業           | 41    | 37    | 4   | 178   | 176   | 2   | 4.34   | 4.76  | 0.50    |
| 67船舶・航空機運転           | 0     |       |     | 0     |       |     |        |       |         |
| 68その他の輸送の職業          | 7     | 7     | 0   | 16    | 15    | 1   | 2.29   | 2.14  |         |
| 69定置・建設機械運転          | 14    | 14    |     | 6     | 6     |     | 0.43   | 0.43  |         |
| J建設・採掘の職業            | 47    | 45    | 2   | 115   | 115   |     | 2.45   | 2.56  | 0.00    |
| 70建設躯体工事の職業          | 1     | 1     |     | 16    | 16    |     | 16.00  | 16.00 |         |
| 71建設の職業              | 5     | 5     |     | 24    | 24    |     | 4.80   | 4.80  |         |
| 72電気工事の職業            | 10    | 10    |     | 25    | 25    |     | 2.50   | 2.50  |         |
| 73土木の職業              | 31    | 29    | 2   | 50    | 50    |     | 1.61   | 1.72  | 0.00    |
| 74採掘の職業              | 0     |       |     | 0     |       |     |        |       |         |
| K運搬・清掃等の職業           | 518   | 280   | 238 | 206   | 104   | 102 | 0.40   | 0.37  | 0.43    |
| 75運搬の職業              | 89    | 67    | 22  | 79    | 62    | 17  | 0.89   | 0.93  | 0.77    |
| 76清掃の職業              | 52    | 21    | 31  | 54    | 22    | 32  | 1.04   | 1.05  | 1.03    |
| 77包装の職業              | 10    | 4     | 6   | 12    | 5     | 7   | 1.20   | 1.25  | 1.17    |
| 78その他の運搬等の職業         | 367   | 188   | 179 | 61    | 15    | 46  | 0.17   | 0.08  | 0.26    |
| 分類不能の職業              | 8     | 4     | 4   | 0     |       |     | 0.00   | 0.00  | 0.00    |
| (うち介護関連)             | 83    | 57    | 26  | 193   | 134   | 59  | 2.33   | 2.35  | 2.27    |

| 相双所<br>職業別(常用計)      | 30.10 |       |     |       |       |     |         |         |         |
|----------------------|-------|-------|-----|-------|-------|-----|---------|---------|---------|
|                      | 有効求職  |       |     | 有効求人  |       |     | 有効求人倍率  |         |         |
|                      | 計     | 一般    | パート | 計     | 一般    | パート | 計       | 一般      | パート     |
| 職業計                  | 1,610 | 1,123 | 487 | 3,665 | 2,877 | 788 | 2.28    | 2.56    | 1.62    |
| A管理的職業               | 0     |       |     | 2     | 2     |     | #DIV/0! | #DIV/0! | #DIV/0! |
| B専門的・技術的職業           | 137   | 100   | 37  | 540   | 467   | 73  | 3.94    | 4.67    | 1.97    |
| 07開発技術者              | 7     | 7     |     | 29    | 29    |     | 4.14    | 4.14    |         |
| 08製造技術者              | 14    | 12    | 2   | 16    | 16    |     | 1.14    | 1.33    | 0.00    |
| 09建築・土木技術者等          | 16    | 15    | 1   | 123   | 123   |     | 7.69    | 8.20    | 0.00    |
| 10情報処理・通信技術者         | 3     | 2     | 1   | 7     | 7     |     | 2.33    | 3.50    | 0.00    |
| 11その他の技術者            | 3     | 3     |     | 4     | 4     |     | 1.33    | 1.33    |         |
| 12医師、薬剤師等            | 1     |       | 1   | 10    | 8     | 2   | 10.00   |         | 2.00    |
| 13保健師、助産師等           | 24    | 14    | 10  | 136   | 108   | 28  | 5.67    | 7.71    | 2.80    |
| 14医療技術者              | 9     | 7     | 2   | 46    | 36    | 10  | 5.11    | 5.14    | 5.00    |
| 15その他の保健医療           | 4     | 4     | 0   | 9     | 9     |     | 2.25    | 2.25    |         |
| 16社会福祉の専門的職業         | 28    | 15    | 13  | 79    | 57    | 22  | 2.82    | 3.80    | 1.69    |
| 22美術家、デザイナー等         | 4     | 3     | 1   | 2     | 2     |     | 0.50    | 0.67    | 0.00    |
| 05.06.17~21.23.24その他 | 24    | 18    | 6   | 79    | 68    | 11  | 3.29    | 3.78    | 1.83    |
| C事務的職業               | 381   | 279   | 102 | 284   | 218   | 66  | 0.75    | 0.78    | 0.65    |
| 25一般事務員              | 342   | 248   | 94  | 208   | 153   | 55  | 0.61    | 0.62    | 0.59    |
| 26会計事務員              | 8     | 6     | 2   | 24    | 20    | 4   | 3.00    | 3.33    | 2.00    |
| 27生産関連事務員            | 11    | 8     | 3   | 35    | 31    | 4   | 3.18    | 3.88    | 1.33    |
| 28営業・販売関連事務員         | 10    | 9     | 1   | 13    | 10    | 3   | 1.30    | 1.11    | 3.00    |
| 29外勤事務員              | 4     | 3     | 1   | 0     |       |     | 0.00    | 0.00    | 0.00    |
| 30運輸・郵便事務            | 2     | 2     | 0   | 3     | 3     |     | 1.50    | 1.50    |         |
| 31事務用機器操作の職業         | 4     | 3     | 1   | 1     | 1     |     | 0.25    | 0.33    | 0.00    |
| D販売の職業               | 102   | 63    | 39  | 306   | 123   | 183 | 3.00    | 1.95    | 4.69    |
| 32商品販売の職業            | 79    | 41    | 38  | 246   | 65    | 181 | 3.11    | 1.59    | 4.76    |
| 33販売類似の職業            | 0     |       |     | 0     |       |     |         |         |         |
| 34営業の職業              | 23    | 22    | 1   | 60    | 58    | 2   | 2.61    | 2.64    | 2.00    |
| Eサービスの職業             | 198   | 105   | 93  | 584   | 336   | 248 | 2.95    | 3.20    | 2.67    |
| 35家庭生活支援サービス         | 2     |       | 2   | 1     | 1     |     | 0.50    |         | 0.00    |
| 36介護サービスの職業          | 62    | 38    | 24  | 267   | 199   | 68  | 4.31    | 5.24    | 2.83    |
| 37保健医療サービス           | 10    | 7     | 3   | 34    | 27    | 7   | 3.40    | 3.86    | 2.33    |
| 38生活衛生サービス           | 7     | 4     | 3   | 16    | 10    | 6   | 2.29    | 2.50    | 2.00    |
| 39飲食物調理の職業           | 64    | 23    | 41  | 119   | 43    | 76  | 1.86    | 1.87    | 1.85    |
| 40接客・給仕の職業           | 29    | 17    | 12  | 111   | 37    | 74  | 3.83    | 2.18    | 6.17    |
| 41居住施設・ビルの管理         | 10    | 9     | 1   | 10    | 6     | 4   | 1.00    | 0.67    | 4.00    |
| 42その他のサービス           | 14    | 7     | 7   | 26    | 13    | 13  | 1.86    | 1.86    | 1.86    |
| F保安の職業               | 20    | 19    | 1   | 251   | 229   | 22  | 12.55   | 12.05   | 22.00   |
| G農林漁業の職業             | 17    | 11    | 6   | 74    | 47    | 27  | 4.35    | 4.27    | 4.50    |
| H生産工程の職業             | 247   | 187   | 60  | 592   | 525   | 67  | 2.40    | 2.81    | 1.12    |
| 49生産設備(金属)           | 3     | 3     |     | 7     | 7     |     | 2.33    | 2.33    |         |
| 50生産設備(金属除く)         | 1     | 1     | 0   | 10    | 5     | 5   | 10.00   | 5.00    |         |
| 51生産設備(機械)           | 3     | 3     |     | 6     | 6     |     | 2.00    | 2.00    |         |
| 52金属材料製造等            | 41    | 38    | 3   | 156   | 146   | 10  | 3.80    | 3.84    | 3.33    |
| 54製品製造・加工処理          | 92    | 54    | 38  | 171   | 131   | 40  | 1.86    | 2.43    | 1.05    |
| 57機械組立の職業            | 60    | 49    | 11  | 105   | 98    | 7   | 1.75    | 2.00    | 0.64    |
| 60機械整備・修理の職業         | 20    | 17    | 3   | 80    | 77    | 3   | 4.00    | 4.53    | 1.00    |
| 61製品検査(金属)           | 3     | 2     | 1   | 13    | 11    | 2   | 4.33    | 5.50    | 2.00    |
| 62製品検査(金属除く)         | 9     | 7     | 2   | 22    | 22    |     | 2.44    | 3.14    | 0.00    |
| 63機械検査の職業            | 11    | 9     | 2   | 11    | 11    |     | 1.00    | 1.22    | 0.00    |
| 64生産関連・生産類似          | 4     | 4     | 0   | 11    | 11    |     | 2.75    | 2.75    |         |
| I輸送・機械運転の職業          | 129   | 117   | 12  | 314   | 303   | 11  | 2.43    | 2.59    | 0.92    |
| 65鉄道運転の職業            | 0     |       |     | 0     |       |     |         |         |         |
| 66自動車運転の職業           | 88    | 78    | 10  | 191   | 180   | 11  | 2.17    | 2.31    | 1.10    |
| 67船舶・航空機運転           | 0     |       |     | 0     |       |     |         |         |         |
| 68その他の輸送の職業          | 10    | 9     | 1   | 1     | 1     |     | 0.10    | 0.11    | 0.00    |
| 69定置・建設機械運転          | 31    | 30    | 1   | 122   | 122   |     | 3.94    | 4.07    | 0.00    |
| J建設・採掘の職業            | 122   | 113   | 9   | 446   | 444   | 2   | 3.66    | 3.93    | 0.22    |
| 70建設躯体工事の職業          | 6     | 5     | 1   | 31    | 31    |     | 5.17    | 6.20    | 0.00    |
| 71建設の職業              | 15    | 12    | 3   | 86    | 84    | 2   | 5.73    | 7.00    | 0.67    |
| 72電気工事の職業            | 12    | 10    | 2   | 89    | 89    |     | 7.42    | 8.90    | 0.00    |
| 73土木の職業              | 89    | 86    | 3   | 240   | 240   |     | 2.70    | 2.79    | 0.00    |
| 74採掘の職業              | 0     |       |     | 0     |       |     |         |         |         |
| K運搬・清掃等の職業           | 245   | 122   | 123 | 272   | 183   | 89  | 1.11    | 1.50    | 0.72    |
| 75運搬の職業              | 42    | 33    | 9   | 73    | 56    | 17  | 1.74    | 1.70    | 1.89    |
| 76清掃の職業              | 77    | 35    | 42  | 108   | 67    | 41  | 1.40    | 1.91    | 0.98    |
| 77包装の職業              | 1     | 1     | 0   | 4     |       | 4   | 4.00    | 0.00    |         |
| 78その他の運搬等の職業         | 125   | 53    | 72  | 87    | 60    | 27  | 0.70    | 1.13    | 0.38    |
| 分類不能の職業              | 12    | 7     | 5   | 0     |       |     | 0.00    | 0.00    | 0.00    |
| (うち介護関連)             | 72    | 44    | 28  | 311   | 232   | 79  | 4.32    | 5.27    | 2.82    |



| 二本松所<br>職業別(常用計)     | 30.10 |     |     |       |       |     |        |       |         |
|----------------------|-------|-----|-----|-------|-------|-----|--------|-------|---------|
|                      | 有効求職  |     |     | 有効求人  |       |     | 有効求人倍率 |       |         |
|                      | 計     | 一般  | パート | 計     | 一般    | パート | 計      | 一般    | パート     |
| 職業計                  | 1,186 | 810 | 376 | 1,700 | 1,291 | 409 | 1.43   | 1.59  | 1.09    |
| A管理的職業               | 2     | 2   |     | 8     | 8     |     | 4.00   | 4.00  | #DIV/0! |
| B専門的・技術的職業           | 116   | 84  | 32  | 275   | 216   | 59  | 2.37   | 2.57  | 1.84    |
| 07開発技術者              | 4     | 3   | 1   | 8     | 8     |     | 2.00   | 2.67  | 0.00    |
| 08製造技術者              | 19    | 17  | 2   | 25    | 25    |     | 1.32   | 1.47  | 0.00    |
| 09建築・土木技術者等          | 5     | 4   | 1   | 35    | 35    |     | 7.00   | 8.75  | 0.00    |
| 10情報処理・通信技術者         | 8     | 8   | 0   | 9     | 9     |     | 1.13   | 1.13  |         |
| 11その他の技術者            | 1     | 1   |     | 8     | 7     | 1   | 8.00   | 7.00  |         |
| 12医師、薬剤師等            | 2     | 1   | 1   | 2     | 2     |     | 1.00   | 2.00  | 0.00    |
| 13保健師、助産師等           | 28    | 14  | 14  | 101   | 60    | 41  | 3.61   | 4.29  | 2.93    |
| 14医療技術者              | 3     | 3   | 0   | 28    | 20    | 8   | 9.33   | 6.67  |         |
| 15その他の保健医療           | 4     | 3   | 1   | 3     | 3     |     | 0.75   | 1.00  | 0.00    |
| 16社会福祉の専門的職業         | 23    | 14  | 9   | 50    | 45    | 5   | 2.17   | 3.21  | 0.56    |
| 22美術家、デザイナー等         | 10    | 7   | 3   | 0     |       |     | 0.00   | 0.00  | 0.00    |
| 05.06.17~21.23.24その他 | 9     | 9   |     | 6     | 2     | 4   | 0.67   | 0.22  |         |
| C事務的職業               | 296   | 204 | 92  | 121   | 87    | 34  | 0.41   | 0.43  | 0.37    |
| 25一般事務員              | 258   | 175 | 83  | 69    | 45    | 24  | 0.27   | 0.26  | 0.29    |
| 26会計事務員              | 6     | 6   |     | 9     | 7     | 2   | 1.50   | 1.17  |         |
| 27生産関連事務員            | 12    | 7   | 5   | 20    | 18    | 2   | 1.67   | 2.57  | 0.40    |
| 28営業・販売関連事務員         | 15    | 13  | 2   | 13    | 10    | 3   | 0.87   | 0.77  | 1.50    |
| 29外勤事務員              | 0     |     |     | 0     |       |     |        |       |         |
| 30運輸・郵便事務            | 2     | 2   | 0   | 9     | 6     | 3   | 4.50   | 3.00  |         |
| 31事務用機器操作の職業         | 3     | 1   | 2   | 1     | 1     |     | 0.33   | 1.00  | 0.00    |
| D販売の職業               | 57    | 33  | 24  | 113   | 89    | 24  | 1.98   | 2.70  | 1.00    |
| 32商品販売の職業            | 45    | 22  | 23  | 58    | 35    | 23  | 1.29   | 1.59  | 1.00    |
| 33販売類似の職業            | 1     | 0   | 1   | 1     | 1     |     | 1.00   |       | 0.00    |
| 34営業の職業              | 11    | 11  |     | 54    | 53    | 1   | 4.91   | 4.82  |         |
| Eサービスの職業             | 146   | 88  | 58  | 272   | 130   | 142 | 1.86   | 1.48  | 2.45    |
| 35家庭生活支援サービス         | 0     |     |     | 2     |       | 2   |        |       |         |
| 36介護サービスの職業          | 40    | 27  | 13  | 107   | 68    | 39  | 2.68   | 2.52  | 3.00    |
| 37保健医療サービス           | 4     | 4   |     | 13    | 10    | 3   | 3.25   | 2.50  |         |
| 38生活衛生サービス           | 5     | 3   | 2   | 2     | 2     |     | 0.40   | 0.67  | 0.00    |
| 39飲食物調理の職業           | 49    | 27  | 22  | 71    | 29    | 42  | 1.45   | 1.07  | 1.91    |
| 40接客・給仕の職業           | 32    | 19  | 13  | 61    | 16    | 45  | 1.91   | 0.84  | 3.46    |
| 41居住施設・ビルの管理         | 1     | 0   | 1   | 1     | 1     |     | 1.00   |       | 0.00    |
| 42その他のサービス           | 15    | 8   | 7   | 15    | 4     | 11  | 1.00   | 0.50  | 1.57    |
| F保安の職業               | 8     | 4   | 4   | 12    | 12    |     | 1.50   | 3.00  | 0.00    |
| G農林漁業の職業             | 6     | 5   | 1   | 8     | 6     | 2   | 1.33   | 1.20  | 2.00    |
| H生産工程の職業             | 222   | 174 | 48  | 401   | 338   | 63  | 1.81   | 1.94  | 1.31    |
| 49生産設備(金属)           | 10    | 10  |     | 11    | 11    |     | 1.10   | 1.10  |         |
| 50生産設備(金属除く)         | 5     | 4   | 1   | 7     | 7     |     | 1.40   | 1.75  | 0.00    |
| 51生産設備(機械)           | 6     | 5   | 1   | 3     | 3     |     | 0.50   | 0.60  | 0.00    |
| 52金属材料製造等            | 26    | 23  | 3   | 94    | 94    |     | 3.62   | 4.09  | 0.00    |
| 54製品製造・加工処理          | 49    | 30  | 19  | 140   | 103   | 37  | 2.86   | 3.43  | 1.95    |
| 57機械組立の職業            | 68    | 56  | 12  | 39    | 36    | 3   | 0.57   | 0.64  | 0.25    |
| 60機械整備・修理の職業         | 11    | 11  | 0   | 39    | 33    | 6   | 3.55   | 3.00  |         |
| 61製品検査(金属)           | 9     | 7   | 2   | 4     | 3     | 1   | 0.44   | 0.43  | 0.50    |
| 62製品検査(金属除く)         | 9     | 7   | 2   | 28    | 22    | 6   | 3.11   | 3.14  | 3.00    |
| 63機械検査の職業            | 9     | 5   | 4   | 9     | 2     | 7   | 1.00   | 0.40  | 1.75    |
| 64生産関連・生産類似          | 20    | 16  | 4   | 27    | 24    | 3   | 1.35   | 1.50  | 0.75    |
| I輸送・機械運転の職業          | 46    | 42  | 4   | 168   | 159   | 9   | 3.65   | 3.79  | 2.25    |
| 65鉄道運転の職業            | 0     |     |     | 0     |       |     |        |       |         |
| 66自動車運転の職業           | 25    | 23  | 2   | 132   | 125   | 7   | 5.28   | 5.43  | 3.50    |
| 67船舶・航空機運転           | 1     | 1   |     | 0     |       |     | 0.00   | 0.00  |         |
| 68その他の輸送の職業          | 9     | 8   | 1   | 23    | 22    | 1   | 2.56   | 2.75  | 1.00    |
| 69定置・建設機械運転          | 11    | 10  | 1   | 13    | 12    | 1   | 1.18   | 1.20  | 1.00    |
| J建設・採掘の職業            | 46    | 45  | 1   | 196   | 196   |     | 4.26   | 4.36  | 0.00    |
| 70建設躯体工事の職業          | 3     | 3   | 0   | 43    | 43    |     | 14.33  | 14.33 |         |
| 71建設の職業              | 6     | 6   | 0   | 31    | 31    |     | 5.17   | 5.17  |         |
| 72電気工事の職業            | 8     | 8   |     | 17    | 17    |     | 2.13   | 2.13  |         |
| 73土木の職業              | 29    | 28  | 1   | 105   | 105   |     | 3.62   | 3.75  | 0.00    |
| 74採掘の職業              | 0     |     |     | 0     |       |     |        |       |         |
| K運搬・清掃等の職業           | 215   | 109 | 106 | 126   | 50    | 76  | 0.59   | 0.46  | 0.72    |
| 75運搬の職業              | 57    | 42  | 15  | 57    | 37    | 20  | 1.00   | 0.88  | 1.33    |
| 76清掃の職業              | 31    | 9   | 22  | 22    | 1     | 21  | 0.71   | 0.11  | 0.95    |
| 77包装の職業              | 1     | 0   | 1   | 4     |       | 4   | 4.00   |       | 4.00    |
| 78その他の運搬等の職業         | 126   | 58  | 68  | 43    | 12    | 31  | 0.34   | 0.21  | 0.46    |
| 分類不能の職業              | 26    | 20  | 6   | 0     |       |     | 0.00   | 0.00  | 0.00    |
| (うち介護関連)             | 49    | 34  | 15  | 135   | 96    | 39  | 2.76   | 2.82  | 2.60    |