



平成30年10月30日公表

平成30年9月分

公共職業安定所業務取扱月報

福島労働局職業安定部

目 次

- 1. 概況
- 2. グラフでみる労働市場
- 3. 新規求人・新規求職の対前年同月増減率の推移
- 4. 雇用保険 受給資格決定件数・受給者実人員の推移
- 5. 一般職業紹介状況
- 6. 雇用保険業務概況
- 7. 職業別有効求職・有効求人バランスシート

本報から抜粋して利用する場合には「公共職業安定所業務取扱月報から抜粋(または作成)」とご記入願います。

また、本報に対するお問い合わせは福島労働局職業安定部(職業安定課地方労働市場情報官:電話024-529-5338)まで願います。

1. 概況 (学卒を除きパートを含む)

9月の新規求人数は、前年同月比で▲6.4%減少となった。

新規求職申込件数は、前年同月比で▲11.7%減少となった。

新規求人倍率(季節調整値)は、2.01倍で前月を▲0.03ポイント下回り、前年同月(原数値)を0.13ポイント上回った。

また、有効求人倍率(季節調整値)は1.53倍で前月を0.02ポイント上回り、前年同月(原数値)を0.08ポイント上回った。

■ 求人

新規求人数は15,244人で、前年同月比▲6.4%(▲1,041人)の減少となった。

《対前年同月増減数順》

増加した主な産業と対前年同月増加率・増加数		減少した主な産業と対前年同月減少率・減少数	
宿泊業、飲食サービス業	14.8% 131	サービス業	▲19.5% ▲567
建設業	2.5% 53	学術研究、専門・技術サービス業	▲42.7% ▲178
教育、学習支援業	32.2% 49	公務・その他	▲30.1% ▲163
複合サービス事業	29.8% 28	運輸業、郵便業	▲17.1% ▲153

(規模別)

規模	前年同月比	規模	前年同月比
29人以下	▲7.8%	300人～499人	2.1%
30人～99人	▲2.8%	500人～999人	▲30.4%
100～299人	▲8.6%	1,000人以上	120.0%

新規求人数のうち一般は10,765人で、前年同月比▲7.3%(▲849人)の減少となり、パートタイムは4,479人で、前年同月比▲4.1%(▲192人)の減少となった。

月間有効求人数は41,680人で、前年同月比▲2.1%(▲909人)の減少となった。

■ 求職

新規求職申込件数は6,758件で、前年同月比▲11.7%(▲893件)の減少となった。

このうち45歳以上の者の割合は42.2%(前年同月差1.4ポイント上昇)、雇用保険の一般受給資格決定者の割合は20.4%(▲1.4p低下)となった。

月間有効求職者数は27,130人で、前年同月比▲7.3%(▲2,123人)減少となった。

このうち、45歳以上の者の割合は47.1%(前年同月比1.5ポイント上昇)、雇用保険の受給者実人員の割合は22.1%で▲0.4ポイント低下となった。

■ 就職

就職件数は2,740件で、前年同月比▲13.5%(▲428件)減少となった。

このうち、45歳以上の者の割合は43.5%(前年同月差1.8ポイント上昇)となった。

■ 求人倍率

(原数値)

項目	当月	前月	前年同月	対前月差 (ポイント)	対前年同月差 (ポイント)
新規求人倍率(倍)	2.26	2.16	2.13	0.10	0.13
有効求人倍率(倍)	1.54	1.49	1.46	0.05	0.08

(季節調整値)

項目	当月	前月	前年同月	対前月差 (ポイント)	対前年同月差 (ポイント)
新規求人倍率(倍)	2.01	2.04	1.99	▲0.03	0.02
有効求人倍率(倍)	1.53	1.51	1.46	0.02	0.07

※求人倍率(季節調整値):平成29年12月以前は遡及改訂数値。

主要項目別推移 (各年9月分)

項目	26年9月	27年9月	28年9月	29年9月	30年9月	26年度比
新規求人数(人)	17,417	16,827	16,383	16,285	15,244	▲12.5%
月間有効求人数(人)	44,058	43,949	41,340	42,589	41,680	▲5.4%
新規求職申込件数(件)	8,182	7,503	7,974	7,651	6,758	▲17.4%
月間有効求職者数(人)	29,560	29,187	29,540	29,253	27,130	▲8.2%
就職件数(件)	3,595	3,159	3,238	3,168	2,740	▲23.8%

2. グラフでみる労働市場 (学卒を除きパートを含む)

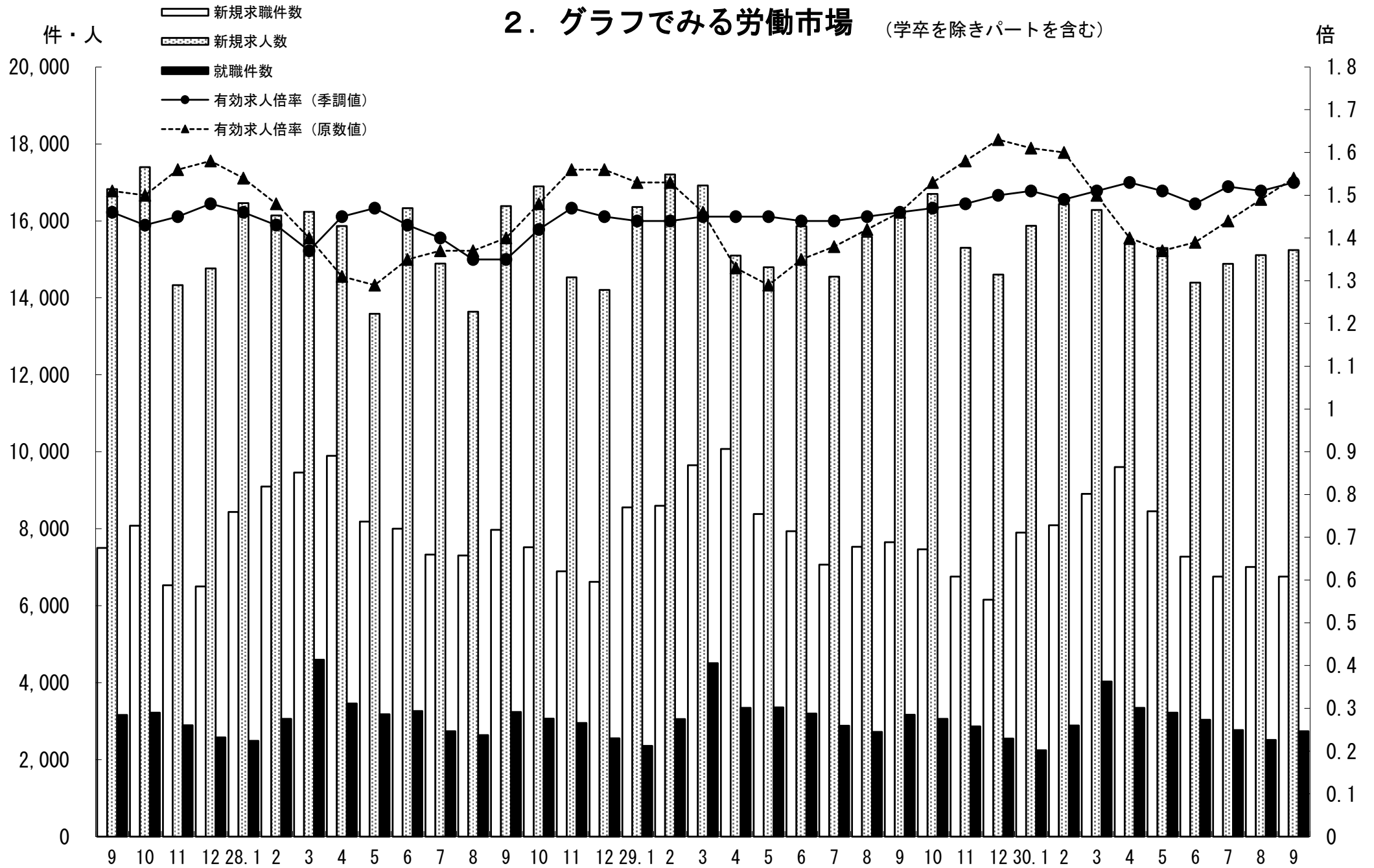

3. 新規求人・新規求職の対前年同月増減率の推移 (学卒を除きパートを含む)

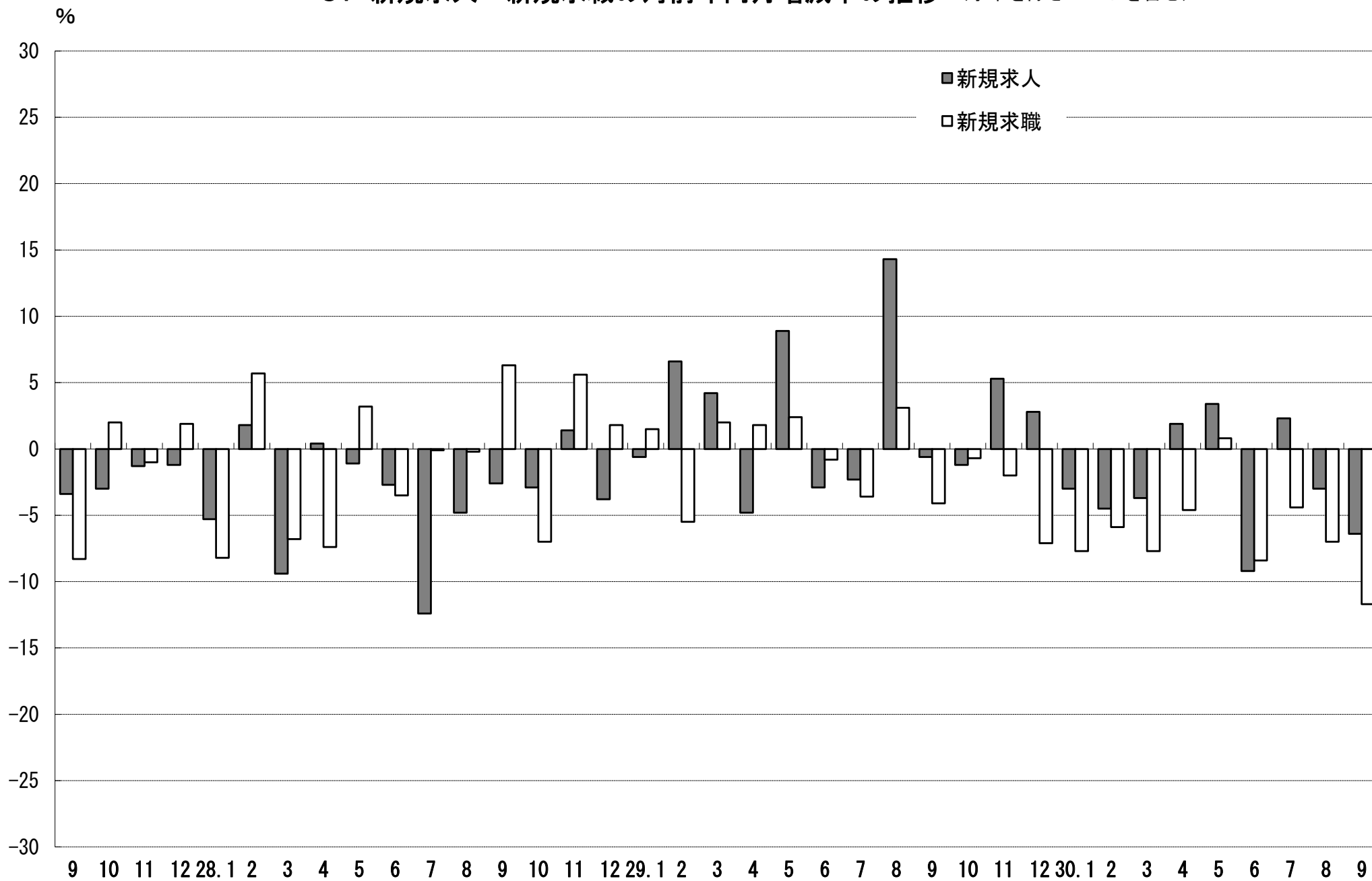

4. 雇用保険 受給資格決定件数・受給者実人員の推移

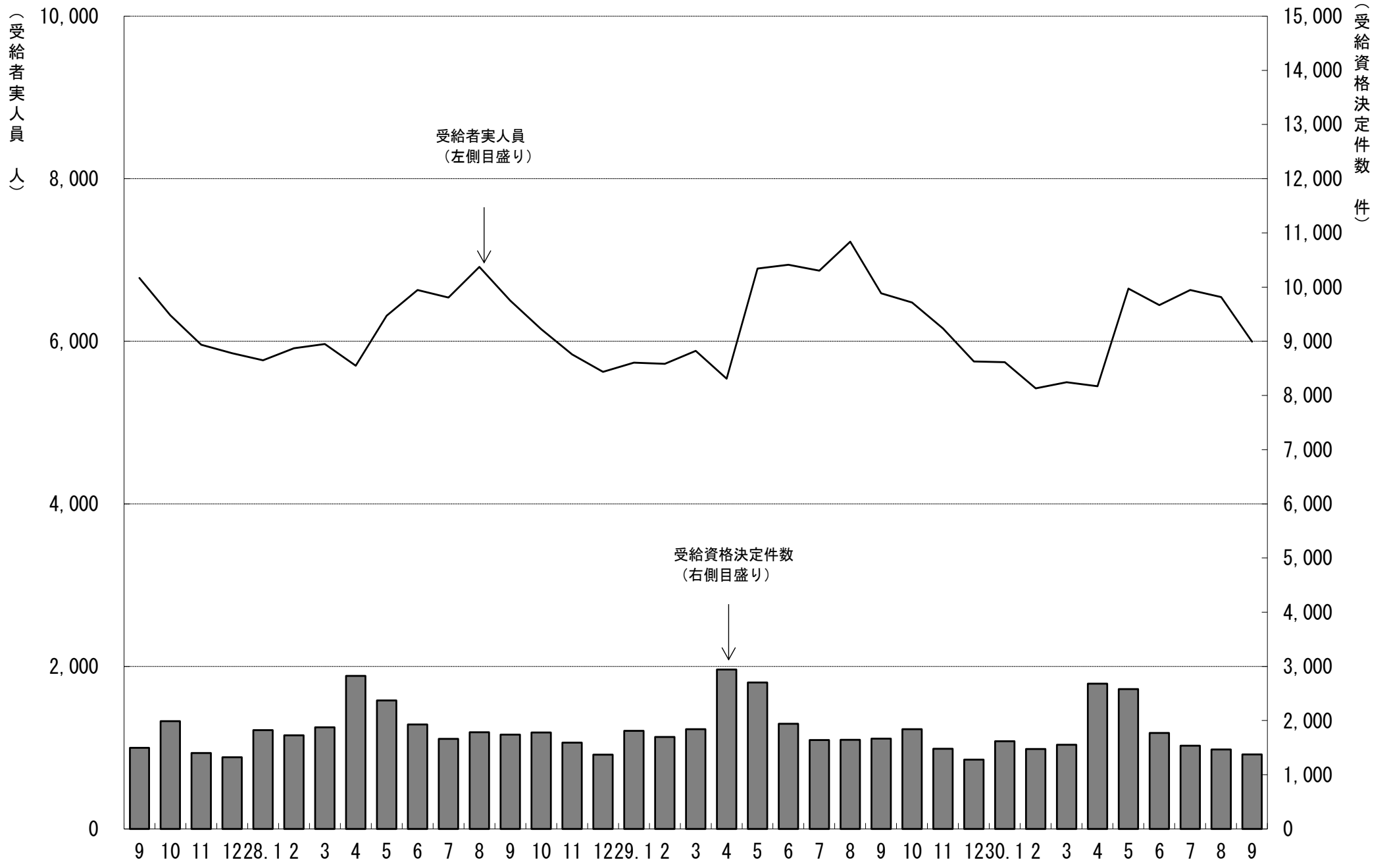

5. 一般職業紹介状況

(学卒を除きパートを含む)

平成30年9月分

項目別	安定所別	前年同月 (29年9月)	前 月 (30年8月)	本 月 (30年9月)	中通り計						会津計 会津若松	浜通り計				
					県北計			県中・県南				平	相双			
					福 島	二本松		郡山	白河	須賀川						
求	新規求職申込件数(件)	7,651	7,007	6,758	1,390	334	1,724	1,448	463	426	2,337	4,061	921	1,360	416	1,776
	うち 常 用	7,619	6,957	6,716	1,381	333	1,714	1,443	462	419	2,324	4,038	909	1,354	415	1,769
	うち 中高年齢者	3,118	3,004	2,852	578	172	750	603	190	158	951	1,701	404	545	202	747
	雇用保険受給資格決定件数	1,667	1,467	1,376	262	64	326	284	100	96	480	806	180	310	80	390
職	月間有効求職者数(人)	29,253	27,435	27,130	5,485	1,182	6,667	6,005	1,885	1,874	9,764	16,431	3,696	5,350	1,653	7,003
	うち 常 用	29,140	27,318	27,000	5,468	1,178	6,646	5,984	1,881	1,858	9,723	16,369	3,668	5,323	1,640	6,963
	うち 中高年齢者	13,353	12,946	12,776	2,474	577	3,051	2,729	876	856	4,461	7,512	1,859	2,457	948	3,405
	雇用保険受給者実人員	6,590	6,543	5,995	1,234	271	1,505	1,279	405	412	2,096	3,601	865	1,113	416	1,529
求	新規求人数(人)	16,285	15,112	15,244	2,717	668	3,385	3,477	997	770	5,244	8,629	2,071	3,113	1,431	4,544
	うち 常 用	14,132	13,073	13,548	2,434	607	3,041	3,112	787	676	4,575	7,616	1,829	2,768	1,335	4,103
	月間有効求人数	42,589	40,936	41,680	7,310	1,769	9,079	10,069	2,580	2,411	15,060	24,139	5,123	8,480	3,938	12,418
人	うち 常 用	37,554	36,517	37,416	6,728	1,607	8,335	8,825	2,201	2,171	13,197	21,532	4,489	7,675	3,720	11,395
	就職件数(件)	3,168	2,514	2,740	489	140	629	480	194	180	854	1,483	429	547	281	828
職	うち 常 用	2,845	2,300	2,425	448	126	574	422	182	168	772	1,346	345	510	224	734
	うち 中高年齢者	1,322	1,010	1,192	216	46	262	204	78	68	350	612	188	250	142	392
	うち 受給者	772	640	629	125	37	162	130	27	42	199	361	93	124	51	175
	うち他県への就職件数	293	263	243	46	10	56	45	21	17	83	139	30	47	27	74
充	充足数(人)	3,061	2,399	2,639	491	133	624	488	185	164	837	1,461	406	516	256	772
	うち 常 用	2,735	2,201	2,338	422	116	538	415	177	159	751	1,289	329	488	232	720
	うち他県からの充足数	213	167	153	27	2	29	38	9	4	51	80	20	37	16	53
比	新規求人倍率(倍)	1.99	2.04	2.01	1.95	2.00	1.96	2.40	2.15	1.81	2.24	2.12	2.25	2.29	3.44	2.56
	有効求人倍率(倍)	1.46	1.51	1.53	1.33	1.50	1.36	1.68	1.37	1.29	1.54	1.47	1.39	1.59	2.38	1.77
	就職率(%)	41.4	35.9	40.5	35.2	41.9	36.5	33.1	41.9	42.3	36.5	36.5	46.6	40.2	67.5	46.6
	うち中高年齢者の就職率	42.4	33.6	41.8	37.4	26.7	34.9	33.8	41.1	43.0	36.8	36.0	46.5	45.9	70.3	52.5
率	充足率(%)	18.8	15.9	17.3	18.1	19.9	18.4	14.0	18.6	21.3	16.0	16.9	19.6	16.6	17.9	17.0

※県の有効求人倍率及び新規求人倍率は季節調整値、公共職業安定所の有効求人倍率及び新規求人倍率は原数値。

※就職率は新規求職者数ベース、充足率は新規求人数ベース

※雇用保険受給資格決定件数及び雇用保険受給者実人員の本月、前月、前年同月の合計欄には、運輸支局取扱分を含む。

6. 雇用保険業務概況

平成30年9月分

安定所別 項目別		27年度計	28年度計	29年度計	前年同月 (29年9月)	前月 (30年8月)	本月 (30年9月)	福 島	平	会津若松	郡 山	白 河	須賀川	二本松	相 双	運輸支局	
適	新規適用事業所数	1,756	1,801	1,671	134	96	105	14	28	15	24	6	8	2	8	0	
	廃止事業所数	1,014	1,389	1,083	264	64	271	43	49	51	69	15	8	10	26	0	
	月末事業所数	33,662	34,238	34,879	34,790	35,217	35,055	6,544	6,691	5,152	7,566	2,367	2,197	1,541	2,997	0	
	資格取得者数	116,049	117,756	115,206	8,036	7,218	7,576	1,297	1,660	827	2,147	416	326	351	552	0	
	資格喪失者数	107,100	107,002	107,881	9,008	7,580	7,518	1,481	1,471	781	2,203	435	323	309	515	0	
	月末被保険者数	559,485	566,588	577,687	578,327	581,919	581,920	117,690	96,983	72,324	158,243	40,645	33,118	25,442	37,475	0	
	離職票交付枚数	60,623	61,749	61,870	4,525	4,358	4,292	803	791	572	1,233	265	186	148	294	0	
	うち高齢	3,077	3,723	5,155	359	375	384	75	83	54	83	18	17	17	37	0	
	うち特例	1,538	1,494	1,407	10	6	4	1	0	1	2	0	0	0	0	0	
	うち短時間	0	0	0	0	0	0	0	0	0	0	0	0	0	0	0	
給	受給資格決定件数	22,213	22,401	21,797	1,667	1,467	1,376	262	310	180	284	100	96	64	80	0	
	初回受給者数	17,785	17,839	17,554	1,217	1,417	1,020	200	208	142	226	71	56	52	65	0	
	受給者実人員	6,298	6,129	6,260	6,590	6,543	5,995	1,234	1,113	865	1,279	405	412	271	416	0	
	給付延日数	1,912,165	1,837,143	1,883,398	157,592	173,033	144,548	30,226	26,163	20,617	31,415	9,560	10,233	6,414	9,920	0	
	支給終了者数	12,819	12,621	12,400	1,155	1,177	1,065	196	219	163	211	91	72	43	70	0	
	支給金額(千円)	8,919,915	8,532,193	8,892,247	755,987	829,521	696,399	143,676	127,292	99,306	152,596	45,205	48,521	31,608	48,194	0	
	給付制限件数	10,394	10,437	10,158	758	803	689	137	151	84	138	51	54	32	41	1	
	付例	受給資格決定件数	1,530	1,450	1,329	3	1	2	0	0	1	1	0	0	0	0	0
		受給者数	1,538	1,443	1,315	3	2	1	0	0	1	0	0	0	0	0	0
		支給金額(千円)	274,198	255,445	237,023	560	421	162	0	0	162	0	0	0	0	0	0
給付制限件数		3	3	3	0	0	0	0	0	0	0	0	0	0	0	0	

※ 支給金額は千円未満四捨五入のため、県計とは一致しないことがある。

※ 年度計の適用事業所数、被保険者数は各年度3月末日現在の数

福島労働局 職業別(常用計)	30.9								
	有効求職			有効求人			有効求人倍率		
	計	一般	パート	計	一般	パート	計	一般	パート
職業計	27,000	18,687	8,313	37,416	27,309	10,107	1.39	1.46	1.22
A管理的職業	71	69	2	139	138	1	1.96	2.00	0.50
B専門的・技術的職業	2,789	2,061	728	6,401	5,181	1,220	2.30	2.51	1.68
07開発技術者	99	95	4	388	388		3.92	4.08	0.00
08製造技術者	273	252	21	208	199	9	0.76	0.79	0.43
09建築・土木技術者等	179	166	13	930	928	2	5.20	5.59	0.15
10情報処理・通信技術者	163	151	12	341	328	13	2.09	2.17	1.08
11その他の技術者	16	16	0	42	41	1	2.63	2.56	
12医師、薬剤師等	26	10	16	455	248	207	17.50	24.80	12.94
13保健師、助産師等	665	397	268	1,470	1,099	371	2.21	2.77	1.38
14医療技術者	145	90	55	481	363	118	3.32	4.03	2.15
15その他の保健医療	169	135	34	183	156	27	1.08	1.16	0.79
16社会福祉の専門的職業	505	323	182	1,287	996	291	2.55	3.08	1.60
22美術家、デザイナー等	163	141	22	84	61	23	0.52	0.43	1.05
05.06.17~21.23.24その他	386	285	101	532	374	158	1.38	1.31	1.56
C事務的職業	7,449	5,420	2,029	3,227	2,380	847	0.43	0.44	0.42
25一般事務員	6,669	4,775	1,894	2,225	1,604	621	0.33	0.34	0.33
26会計事務員	250	211	39	222	186	36	0.89	0.88	0.92
27生産関連事務員	179	154	25	338	272	66	1.89	1.77	2.64
28営業・販売関連事務員	223	192	31	269	221	48	1.21	1.15	1.55
29外勤事務員	11	7	4	19	6	13	1.73	0.86	3.25
30運輸・郵便事務	33	29	4	132	79	53	4.00	2.72	13.25
31事務用機器操作の職業	84	52	32	22	12	10	0.26	0.23	0.31
D販売の職業	1,909	1,312	597	3,475	2,032	1,443	1.82	1.55	2.42
32商品販売の職業	1,256	702	554	2,279	863	1,416	1.81	1.23	2.56
33販売類似の職業	33	23	10	36	32	4	1.09	1.39	0.40
34営業の職業	620	587	33	1,160	1,137	23	1.87	1.94	0.70
Eサービスの職業	3,032	1,725	1,307	7,557	4,064	3,493	2.49	2.36	2.67
35家庭生活支援サービス	8	3	5	20	6	14	2.50	2.00	2.80
36介護サービスの職業	933	588	345	2,835	1,877	958	3.04	3.19	2.78
37保健医療サービス	173	106	67	449	326	123	2.60	3.08	1.84
38生活衛生サービス	135	74	61	497	291	206	3.68	3.93	3.38
39飲食物調理の職業	807	383	424	1,601	645	956	1.98	1.68	2.25
40接客・給仕の職業	623	362	261	1,638	637	1,001	2.63	1.76	3.84
41居住施設・ビルの管理	92	64	28	93	57	36	1.01	0.89	1.29
42その他のサービス	261	145	116	424	225	199	1.62	1.55	1.72
F保安の職業	198	159	39	1,549	1,253	296	7.82	7.88	7.59
G農林漁業の職業	243	163	80	395	271	124	1.63	1.66	1.55
H生産工程の職業	3,844	3,040	804	5,681	4,849	832	1.48	1.60	1.03
49生産設備(金属)	62	58	4	67	67		1.08	1.16	0.00
50生産設備(金属除く)	65	56	9	112	96	16	1.72	1.71	1.78
51生産設備(機械)	77	72	5	67	64	3	0.87	0.89	0.60
52金属材料製造等	497	458	39	1,307	1,243	64	2.63	2.71	1.64
54製品製造・加工処理	1,030	733	297	1,648	1,201	447	1.60	1.64	1.51
57機械組立の職業	1,290	1,021	269	920	779	141	0.71	0.76	0.52
60機械整備・修理の職業	212	195	17	697	674	23	3.29	3.46	1.35
61製品検査(金属)	82	59	23	106	80	26	1.29	1.36	1.13
62製品検査(金属除く)	129	78	51	255	201	54	1.98	2.58	1.06
63機械検査の職業	171	107	64	193	154	39	1.13	1.44	0.61
64生産関連・生産類似	229	203	26	309	290	19	1.35	1.43	0.73
I輸送・機械運転の職業	1,184	1,036	148	2,319	2,111	208	1.96	2.04	1.41
65鉄道運転の職業	0			0					
66自動車運転の職業	794	685	109	1,720	1,539	181	2.17	2.25	1.66
67船舶・航空機運転	2	2		1	1		0.50	0.50	
68その他の輸送の職業	109	95	14	124	113	11	1.14	1.19	0.79
69定置・建設機械運転	279	254	25	474	458	16	1.70	1.80	0.64
J建設・採掘の職業	948	903	45	3,599	3,567	32	3.80	3.95	0.71
70建設躯体工事の職業	44	43	1	578	572	6	13.14	13.30	6.00
71建設の職業	136	124	12	605	597	8	4.45	4.81	0.67
72電気工事の職業	158	151	7	467	466	1	2.96	3.09	0.14
73土木の職業	606	582	24	1,945	1,928	17	3.21	3.31	0.71
74採掘の職業	4	3	1	4	4		1.00	1.33	0.00
K運搬・清掃等の職業	4,511	2,295	2,216	3,074	1,463	1,611	0.68	0.64	0.73
75運搬の職業	885	699	186	1,021	730	291	1.15	1.04	1.56
76清掃の職業	805	282	523	1,302	427	875	1.62	1.51	1.67
77包装の職業	53	23	30	107	34	73	2.02	1.48	2.43
78その他の運搬等の職業	2,768	1,291	1,477	644	272	372	0.23	0.21	0.25
分類不能の職業	822	504	318	0			0.00	0.00	0.00
(うち介護関連)	1,177	764	413	3,634	2,535	1,099	3.09	3.32	2.66

福島所 職業別(常用計)	30.9								
	有効求職			有効求人			有効求人倍率		
	計	一般	パート	計	一般	パート	計	一般	パート
職業計	5,468	3,949	1,519	6,728	4,713	2,015	1.23	1.19	1.33
A管理的職業	23	23	0	31	31	0	1.35	1.35	#DIV/0!
B専門的・技術的職業	618	468	150	1,183	938	245	1.91	2.00	1.63
07開発技術者	26	25	1	36	36	0	1.38	1.44	0.00
08製造技術者	61	57	4	14	13	1	0.23	0.23	0.25
09建築・土木技術者等	32	29	3	157	156	1	4.91	5.38	0.33
10情報処理・通信技術者	46	45	1	30	30	0	0.65	0.67	0.00
11その他の技術者	4	4	0	3	3	0	0.75	0.75	
12医師、薬剤師等	7	4	3	21	15	6	3.00	3.75	2.00
13保健師、助産師等	134	83	51	349	264	85	2.60	3.18	1.67
14医療技術者	33	17	16	92	65	27	2.79	3.82	1.69
15その他の保健医療	28	23	5	40	33	7	1.43	1.43	1.40
16社会福祉の専門的職業	122	86	36	298	227	71	2.44	2.64	1.97
22美術家、デザイナー等	26	20	6	16	15	1	0.62	0.75	0.17
05.06.17~21.23.24その他	99	75	24	127	81	46	1.28	1.08	1.92
C事務的職業	1,800	1,352	448	711	520	191	0.40	0.38	0.43
25一般事務員	1,637	1,218	419	563	411	152	0.34	0.34	0.36
26会計事務員	55	49	6	41	34	7	0.75	0.69	1.17
27生産関連事務員	38	36	2	35	24	11	0.92	0.67	5.50
28営業・販売関連事務員	42	36	6	50	34	16	1.19	0.94	2.67
29外勤事務員	4	1	3	2	1	1	0.50	1.00	0.33
30運輸・郵便事務	6	3	3	15	14	1	2.50	4.67	0.33
31事務用機器操作の職業	18	9	9	5	2	3	0.28	0.22	0.33
D販売の職業	391	277	114	685	394	291	1.75	1.42	2.55
32商品販売の職業	241	140	101	443	159	284	1.84	1.14	2.81
33販売類似の職業	14	11	3	13	11	2	0.93	1.00	0.67
34営業の職業	136	126	10	229	224	5	1.68	1.78	0.50
Eサービスの職業	577	363	214	1,645	905	740	2.85	2.49	3.46
35家庭生活支援サービス	2	0	2	1	1	0	0.50		0.00
36介護サービスの職業	182	136	46	629	429	200	3.46	3.15	4.35
37保健医療サービス	47	30	17	118	85	33	2.51	2.83	1.94
38生活衛生サービス	22	12	10	81	41	40	3.68	3.42	4.00
39飲食物調理の職業	146	76	70	404	173	231	2.77	2.28	3.30
40接客・給仕の職業	107	65	42	311	110	201	2.91	1.69	4.79
41居住施設・ビルの管理	15	11	4	22	12	10	1.47	1.09	2.50
42その他のサービス	56	33	23	79	54	25	1.41	1.64	1.09
F保安の職業	27	20	7	284	246	38	10.52	12.30	5.43
G農林漁業の職業	37	26	11	67	38	29	1.81	1.46	2.64
H生産工程の職業	699	579	120	682	571	111	0.98	0.99	0.93
49生産設備(金属)	14	13	1	21	21	0	1.50	1.62	0.00
50生産設備(金属除く)	14	13	1	9	9	0	0.64	0.69	0.00
51生産設備(機械)	22	21	1	3	0	3	0.14	0.00	3.00
52金属材料製造等	97	95	2	136	124	12	1.40	1.31	6.00
54製品製造・加工処理	190	135	55	207	140	67	1.09	1.04	1.22
57機械組立の職業	212	180	32	90	71	19	0.42	0.39	0.59
60機械整備・修理の職業	38	33	5	110	105	5	2.89	3.18	1.00
61製品検査(金属)	7	3	4	10	10	0	1.43	3.33	0.00
62製品検査(金属除く)	23	12	11	22	21	1	0.96	1.75	0.09
63機械検査の職業	23	19	4	16	16	0	0.70	0.84	0.00
64生産関連・生産類似	59	55	4	58	54	4	0.98	0.98	1.00
I輸送・機械運転の職業	191	161	30	428	382	46	2.24	2.37	1.53
65鉄道運転の職業	0	0	0	0	0	0			
66自動車運転の職業	128	107	21	345	303	42	2.70	2.83	2.00
67船舶・航空機運転	0	0	0	0	0	0			
68その他の輸送の職業	19	16	3	5	5	0	0.26	0.31	0.00
69定置・建設機械運転	44	38	6	78	74	4	1.77	1.95	0.67
J建設・採掘の職業	149	140	9	546	536	10	3.66	3.83	1.11
70建設躯体工事の職業	12	11	1	107	107	0	8.92	9.73	0.00
71建設の職業	26	22	4	84	84	0	3.23	3.82	0.00
72電気工事の職業	28	26	2	84	84	0	3.00	3.23	0.00
73土木の職業	83	81	2	271	261	10	3.27	3.22	5.00
74採掘の職業	0	0	0	0	0	0			
K運搬・清掃等の職業	621	339	282	466	152	314	0.75	0.45	1.11
75運搬の職業	144	118	26	116	82	34	0.81	0.69	1.31
76清掃の職業	139	47	92	254	54	200	1.83	1.15	2.17
77包装の職業	2	2	0	14	1	13	7.00	0.50	
78その他の運搬等の職業	336	172	164	82	15	67	0.24	0.09	0.41
分類不能の職業	335	201	134	0	0	0	0.00	0.00	0.00
(うち介護関連)	245	185	60	771	556	215	3.15	3.01	3.58

平所 職業別(常用計)	30.9								
	有効求職			有効求人			有効求人倍率		
	計	一般	パート	計	一般	パート	計	一般	パート
職業計	5,323	3,485	1,838	7,675	5,575	2,100	1.44	1.60	1.14
A管理的職業	9	9		21	21		2.33	2.33	#DIV/0!
B専門的・技術的職業	574	417	157	1,224	992	232	2.13	2.38	1.48
07開発技術者	24	22	2	102	102		4.25	4.64	0.00
08製造技術者	56	51	5	49	49		0.88	0.96	0.00
09建築・土木技術者等	43	41	2	149	149		3.47	3.63	0.00
10情報処理・通信技術者	27	22	5	84	84		3.11	3.82	0.00
11その他の技術者	5	5		15	14	1	3.00	2.80	
12医師、薬剤師等	6	3	3	37	24	13	6.17	8.00	4.33
13保健師、助産師等	165	100	65	306	204	102	1.85	2.04	1.57
14医療技術者	17	12	5	111	84	27	6.53	7.00	5.40
15その他の保健医療	41	30	11	41	37	4	1.00	1.23	0.36
16社会福祉の専門的職業	88	50	38	208	159	49	2.36	3.18	1.29
22美術家、デザイナー等	24	23	1	19	12	7	0.79	0.52	7.00
05.06.17~21.23.24その他	78	58	20	103	74	29	1.32	1.28	1.45
C事務的職業	1,403	981	422	615	453	162	0.44	0.46	0.38
25一般事務員	1,265	869	396	374	273	101	0.30	0.31	0.26
26会計事務員	46	36	10	55	43	12	1.20	1.19	1.20
27生産関連事務員	32	26	6	71	48	23	2.22	1.85	3.83
28営業・販売関連事務員	41	35	6	79	72	7	1.93	2.06	1.17
29外勤事務員	0	0		5	1	4			
30運輸・郵便事務	5	5	0	29	15	14	5.80	3.00	
31事務用機器操作の職業	14	10	4	2	1	1	0.14	0.10	0.25
D販売の職業	383	246	137	668	390	278	1.74	1.59	2.03
32商品販売の職業	277	146	131	385	110	275	1.39	0.75	2.10
33販売類似の職業	4	2	2	4	4		1.00	2.00	0.00
34営業の職業	102	98	4	279	276	3	2.74	2.82	0.75
Eサービスの職業	685	336	349	1,677	823	854	2.45	2.45	2.45
35家庭生活支援サービス	0			3		3			
36介護サービスの職業	200	102	98	581	328	253	2.91	3.22	2.58
37保健医療サービス	50	26	24	138	95	43	2.76	3.65	1.79
38生活衛生サービス	20	8	12	200	116	84	10.00	14.50	7.00
39飲食物調理の職業	169	68	101	336	108	228	1.99	1.59	2.26
40接客・給仕の職業	180	93	87	289	100	189	1.61	1.08	2.17
41居住施設・ビルの管理	13	11	2	23	16	7	1.77	1.45	3.50
42その他のサービス	53	28	25	107	60	47	2.02	2.14	1.88
F保安の職業	46	38	8	214	164	50	4.65	4.32	6.25
G農林漁業の職業	46	31	15	52	42	10	1.13	1.35	0.67
H生産工程の職業	667	485	182	1,251	1,091	160	1.88	2.25	0.88
49生産設備(金属)	11	10	1	10	10		0.91	1.00	0.00
50生産設備(金属除く)	21	16	5	29	25	4	1.38	1.56	0.80
51生産設備(機械)	10	10		12	12		1.20	1.20	
52金属材料製造等	83	81	2	338	322	16	4.07	3.98	8.00
54製品製造・加工処理	210	145	65	351	265	86	1.67	1.83	1.32
57機械組立の職業	161	110	51	137	125	12	0.85	1.14	0.24
60機械整備・修理の職業	40	35	5	176	172	4	4.40	4.91	0.80
61製品検査(金属)	8	4	4	21	18	3	2.63	4.50	0.75
62製品検査(金属除く)	26	9	17	44	37	7	1.69	4.11	0.41
63機械検査の職業	42	20	22	69	51	18	1.64	2.55	0.82
64生産関連・生産類似	55	45	10	64	54	10	1.16	1.20	1.00
I輸送・機械運転の職業	289	249	40	405	351	54	1.40	1.41	1.35
65鉄道運転の職業	0			0					
66自動車運転の職業	177	149	28	287	243	44	1.62	1.63	1.57
67船舶・航空機運転	0			1	1				
68その他の輸送の職業	39	35	4	41	34	7	1.05	0.97	1.75
69定置・建設機械運転	73	65	8	76	73	3	1.04	1.12	0.38
J建設・採掘の職業	218	209	9	957	955	2	4.39	4.57	0.22
70建設躯体工事の職業	7	7		200	200		28.57	28.57	
71建設の職業	27	26	1	153	151	2	5.67	5.81	2.00
72電気工事の職業	45	45		103	103		2.29	2.29	
73土木の職業	135	128	7	501	501		3.71	3.91	0.00
74採掘の職業	4	3	1	0			0.00	0.00	0.00
K運搬・清掃等の職業	882	421	461	591	293	298	0.67	0.70	0.65
75運搬の職業	177	145	32	207	144	63	1.17	0.99	1.97
76清掃の職業	185	68	117	234	62	172	1.26	0.91	1.47
77包装の職業	7	1	6	26	8	18	3.71	8.00	3.00
78その他の運搬等の職業	513	207	306	124	79	45	0.24	0.38	0.15
分類不能の職業	121	63	58	0			0.00	0.00	0.00
(うち介護関連)	245	132	113	723	437	286	2.95	3.31	2.53

会津若松所 職業別(常用計)	30.9								
	有効求職			有効求人			有効求人倍率		
	計	一般	パート	計	一般	パート	計	一般	パート
職業計	3,668	2,491	1,177	4,489	3,046	1,443	1.22	1.22	1.23
A管理的職業	7	6	1	12	12		1.71	2.00	0.00
B専門的・技術的職業	346	241	105	654	565	89	1.89	2.34	0.85
07開発技術者	10	10		31	31		3.10	3.10	
08製造技術者	24	22	2	17	17		0.71	0.77	0.00
09建築・土木技術者等	19	17	2	112	112		5.89	6.59	0.00
10情報処理・通信技術者	17	15	2	50	48	2	2.94	3.20	1.00
11その他の技術者	1	1		1	1		1.00	1.00	
12医師、薬剤師等	1	0	1	12	4	8	12.00		8.00
13保健師、助産師等	127	79	48	172	148	24	1.35	1.87	0.50
14医療技術者	17	10	7	61	52	9	3.59	5.20	1.29
15その他の保健医療	22	18	4	15	13	2	0.68	0.72	0.50
16社会福祉の専門的職業	63	39	24	127	95	32	2.02	2.44	1.33
22美術家、デザイナー等	8	7	1	15	10	5	1.88	1.43	5.00
05.06.17~21.23.24その他	37	23	14	41	34	7	1.11	1.48	0.50
C事務的職業	895	657	238	296	231	65	0.33	0.35	0.27
25一般事務員	813	591	222	202	151	51	0.25	0.26	0.23
26会計事務員	29	20	9	20	18	2	0.69	0.90	0.22
27生産関連事務員	8	8	0	38	31	7	4.75	3.88	
28営業・販売関連事務員	29	26	3	17	13	4	0.59	0.50	1.33
29外勤事務員	1	1		2	1	1	2.00	1.00	
30運輸・郵便事務	5	4	1	12	12		2.40	3.00	0.00
31事務用機器操作の職業	10	7	3	5	5		0.50	0.71	0.00
D販売の職業	260	163	97	520	278	242	2.00	1.71	2.49
32商品販売の職業	193	100	93	412	176	236	2.13	1.76	2.54
33販売類似の職業	5	2	3	3	1	2	0.60	0.50	0.67
34営業の職業	62	61	1	105	101	4	1.69	1.66	4.00
Eサービスの職業	431	257	174	1,101	570	531	2.55	2.22	3.05
35家庭生活支援サービス	2	2	0	2	1	1	1.00	0.50	
36介護サービスの職業	131	90	41	328	221	107	2.50	2.46	2.61
37保健医療サービス	11	6	5	29	25	4	2.64	4.17	0.80
38生活衛生サービス	20	15	5	61	33	28	3.05	2.20	5.60
39飲食物調理の職業	120	62	58	204	93	111	1.70	1.50	1.91
40接客・給仕の職業	100	55	45	414	171	243	4.14	3.11	5.40
41居住施設・ビルの管理	13	9	4	16	6	10	1.23	0.67	2.50
42その他のサービス	34	18	16	47	20	27	1.38	1.11	1.69
F保安の職業	30	22	8	178	119	59	5.93	5.41	7.38
G農林漁業の職業	51	38	13	32	24	8	0.63	0.63	0.62
H生産工程の職業	585	472	113	643	521	122	1.10	1.10	1.08
49生産設備(金属)	4	4		5	5		1.25	1.25	
50生産設備(金属除く)	2	2		5	5		2.50	2.50	
51生産設備(機械)	14	13	1	3	3		0.21	0.23	0.00
52金属材料製造等	69	61	8	125	122	3	1.81	2.00	0.38
54製品製造・加工処理	115	79	36	172	114	58	1.50	1.44	1.61
57機械組立の職業	281	227	54	174	135	39	0.62	0.59	0.72
60機械整備・修理の職業	36	34	2	89	88	1	2.47	2.59	0.50
61製品検査(金属)	8	6	2	12	4	8	1.50	0.67	4.00
62製品検査(金属除く)	8	5	3	21	13	8	2.63	2.60	2.67
63機械検査の職業	22	16	6	13	8	5	0.59	0.50	0.83
64生産関連・生産類似	26	25	1	24	24		0.92	0.96	0.00
I輸送・機械運転の職業	144	125	19	209	183	26	1.45	1.46	1.37
65鉄道運転の職業	0			0					
66自動車運転の職業	107	91	16	155	133	22	1.45	1.46	1.38
67船舶・航空機運転	0			0					
68その他の輸送の職業	4	4		4	2	2	1.00	0.50	
69定置・建設機械運転	33	30	3	50	48	2	1.52	1.60	0.67
J建設・採掘の職業	117	112	5	324	324		2.77	2.89	0.00
70建設躯体工事の職業	4	4		48	48		12.00	12.00	
71建設の職業	25	22	3	49	49		1.96	2.23	0.00
72電気工事の職業	23	22	1	54	54		2.35	2.45	0.00
73土木の職業	65	64	1	172	172		2.65	2.69	0.00
74採掘の職業	0			1	1				
K運搬・清掃等の職業	787	388	399	520	219	301	0.66	0.56	0.75
75運搬の職業	118	89	29	138	71	67	1.17	0.80	2.31
76清掃の職業	96	32	64	281	122	159	2.93	3.81	2.48
77包装の職業	18	7	11	7	2	5	0.39	0.29	0.45
78その他の運搬等の職業	555	260	295	94	24	70	0.17	0.09	0.24
分類不能の職業	15	10	5	0			0.00	0.00	0.00
(うち介護関連)	163	112	51	398	278	120	2.44	2.48	2.35

郡山所 職業別(常用計)	30.9								
	有効求職			有効求人			有効求人倍率		
	計	一般	パート	計	一般	パート	計	一般	パート
職業計	5,984	4,263	1,721	8,825	6,592	2,233	1.47	1.55	1.30
A管理的職業	18	18	0	52	51	1	2.89	2.83	#DIV/0!
B専門的・技術的職業	672	514	158	1,932	1,501	431	2.88	2.92	2.73
07開発技術者	17	17		145	145		8.53	8.53	
08製造技術者	72	65	7	64	56	8	0.89	0.86	1.14
09建築・土木技術者等	42	40	2	279	279		6.64	6.98	0.00
10情報処理・通信技術者	37	37	0	131	120	11	3.54	3.24	
11その他の技術者	0	0		6	6				
12医師、薬剤師等	7	2	5	358	187	171	51.14	93.50	34.20
13保健師、助産師等	120	71	49	252	190	62	2.10	2.68	1.27
14医療技術者	49	29	20	96	66	30	1.96	2.28	1.50
15その他の保健医療	48	39	9	60	48	12	1.25	1.23	1.33
16社会福祉の専門的職業	124	82	42	393	308	85	3.17	3.76	2.02
22美術家、デザイナー等	66	60	6	31	21	10	0.47	0.35	1.67
05.06.17~21.23.24その他	90	72	18	117	75	42	1.30	1.04	2.33
C事務的職業	1,813	1,350	463	819	561	258	0.45	0.42	0.56
25一般事務員	1,611	1,173	438	580	390	190	0.36	0.33	0.43
26会計事務員	71	66	5	48	41	7	0.68	0.62	1.40
27生産関連事務員	38	31	7	60	48	12	1.58	1.55	1.71
28営業・販売関連事務員	60	53	7	67	58	9	1.12	1.09	1.29
29外勤事務員	4	4		7	3	4	1.75	0.75	
30運輸・郵便事務	10	10	0	51	18	33	5.10	1.80	
31事務用機器操作の職業	19	13	6	6	3	3	0.32	0.23	0.50
D販売の職業	486	363	123	845	604	241	1.74	1.66	1.96
32商品販売の職業	273	161	112	476	244	232	1.74	1.52	2.07
33販売類似の職業	5	4	1	13	13		2.60	3.25	0.00
34営業の職業	208	198	10	356	347	9	1.71	1.75	0.90
Eサービスの職業	628	367	261	1,555	921	634	2.48	2.51	2.43
35家庭生活支援サービス	2	1	1	9	2	7	4.50	2.00	7.00
36介護サービスの職業	181	115	66	639	459	180	3.53	3.99	2.73
37保健医療サービス	34	20	14	62	47	15	1.82	2.35	1.07
38生活衛生サービス	45	23	22	120	78	42	2.67	3.39	1.91
39飲食物調理の職業	164	81	83	312	143	169	1.90	1.77	2.04
40接客・給仕の職業	114	76	38	294	123	171	2.58	1.62	4.50
41居住施設・ビルの管理	36	20	16	7	6	1	0.19	0.30	0.06
42その他のサービス	52	31	21	112	63	49	2.15	2.03	2.33
F保安の職業	39	32	7	506	400	106	12.97	12.50	15.14
G農林漁業の職業	36	26	10	89	62	27	2.47	2.38	2.70
H生産工程の職業	676	534	142	1,020	894	126	1.51	1.67	0.89
49生産設備(金属)	11	10	1	8	8		0.73	0.80	0.00
50生産設備(金属除く)	12	11	1	22	22		1.83	2.00	0.00
51生産設備(機械)	10	9	1	10	10		1.00	1.11	0.00
52金属材料製造等	64	58	6	214	208	6	3.34	3.59	1.00
54製品製造・加工処理	174	120	54	259	176	83	1.49	1.47	1.54
57機械組立の職業	281	222	59	184	171	13	0.65	0.77	0.22
60機械整備・修理の職業	51	49	2	158	156	2	3.10	3.18	1.00
61製品検査(金属)	11	9	2	22	21	1	2.00	2.33	0.50
62製品検査(金属除く)	7	4	3	52	43	9	7.43	10.75	3.00
63機械検査の職業	20	15	5	31	20	11	1.55	1.33	2.20
64生産関連・生産類似	35	27	8	60	59	1	1.71	2.19	0.13
I輸送・機械運転の職業	246	213	33	502	464	38	2.04	2.18	1.15
65鉄道運転の職業	0			0					
66自動車運転の職業	166	143	23	368	336	32	2.22	2.35	1.39
67船舶・航空機運転	1	1		0			0.00	0.00	
68その他の輸送の職業	18	13	5	31	31		1.72	2.38	0.00
69定置・建設機械運転	61	56	5	103	97	6	1.69	1.73	1.20
J建設・採掘の職業	191	188	3	853	844	9	4.47	4.49	3.00
70建設躯体工事の職業	7	7		119	113	6	17.00	16.14	
71建設の職業	29	28	1	142	142		4.90	5.07	0.00
72電気工事の職業	24	24	0	90	90		3.75	3.75	
73土木の職業	131	129	2	500	497	3	3.82	3.85	1.50
74採掘の職業	0			2	2				
K運搬・清掃等の職業	887	467	420	652	290	362	0.74	0.62	0.86
75運搬の職業	215	171	44	216	169	47	1.00	0.99	1.07
76清掃の職業	146	47	99	311	79	232	2.13	1.68	2.34
77包装の職業	16	10	6	19	8	11	1.19	0.80	1.83
78その他の運搬等の職業	510	239	271	106	34	72	0.21	0.14	0.27
分類不能の職業	292	191	101	0			0.00	0.00	0.00
(うち介護関連)	234	156	78	923	692	231	3.94	4.44	2.96

白河所 職業別(常用計)	30.9								
	有効求職			有効求人			有効求人倍率		
	計	一般	パート	計	一般	パート	計	一般	パート
職業計	1,881	1,261	620	2,201	1,640	561	1.17	1.30	0.90
A管理的職業	9	8	1	4	4		0.44	0.50	0.00
B専門的・技術的職業	170	119	51	325	265	60	1.91	2.23	1.18
07開発技術者	3	3		24	24		8.00	8.00	
08製造技術者	28	28		6	6		0.21	0.21	
09建築・土木技術者等	12	11	1	42	41	1	3.50	3.73	1.00
10情報処理・通信技術者	6	6		12	12		2.00	2.00	
11その他の技術者	0	0		2	2				
12医師、薬剤師等	2		2	8	5	3	4.00		1.50
13保健師、助産師等	28	12	16	100	78	22	3.57	6.50	1.38
14医療技術者	9	4	5	23	17	6	2.56	4.25	1.20
15その他の保健医療	11	9	2	7	6	1	0.64	0.67	0.50
16社会福祉の専門的職業	36	21	15	67	51	16	1.86	2.43	1.07
22美術家、デザイナー等	10	8	2	0			0.00	0.00	0.00
05.06.17~21.23.24その他	25	17	8	34	23	11	1.36	1.35	1.38
C事務的職業	451	314	137	169	137	32	0.37	0.44	0.23
25一般事務員	387	262	125	113	86	27	0.29	0.33	0.22
26会計事務員	15	11	4	8	8		0.53	0.73	0.00
27生産関連事務員	23	22	1	27	24	3	1.17	1.09	3.00
28営業・販売関連事務員	16	11	5	10	9	1	0.63	0.82	0.20
29外勤事務員	0		0	0					
30運輸・郵便事務	2	2		10	10		5.00	5.00	
31事務用機器操作の職業	8	6	2	1		1	0.13	0.00	0.50
D販売の職業	117	78	39	124	61	63	1.06	0.78	1.62
32商品販売の職業	79	45	34	86	24	62	1.09	0.53	1.82
33販売類似の職業	2	2		0			0.00	0.00	
34営業の職業	36	31	5	38	37	1	1.06	1.19	0.20
Eサービスの職業	199	106	93	364	197	167	1.83	1.86	1.80
35家庭生活支援サービス	1		1	1		1	1.00		1.00
36介護サービスの職業	72	42	30	122	74	48	1.69	1.76	1.60
37保健医療サービス	5	4	1	31	23	8	6.20	5.75	8.00
38生活衛生サービス	6	3	3	18	13	5	3.00	4.33	1.67
39飲食物調理の職業	50	21	29	109	50	59	2.18	2.38	2.03
40接客・給仕の職業	37	22	15	59	25	34	1.59	1.14	2.27
41居住施設・ビルの管理	2	2		4	3	1	2.00	1.50	
42その他のサービス	26	12	14	20	9	11	0.77	0.75	0.79
F保安の職業	12	9	3	81	61	20	6.75	6.78	6.67
G農林漁業の職業	22	14	8	50	39	11	2.27	2.79	1.38
H生産工程の職業	391	309	82	627	512	115	1.60	1.66	1.40
49生産設備(金属)	3	2	1	13	13		4.33	6.50	0.00
50生産設備(金属除く)	0	0		16	16				
51生産設備(機械)	3	2	1	5	5		1.67	2.50	0.00
52金属材料製造等	59	51	8	132	126	6	2.24	2.47	0.75
54製品製造・加工処理	99	79	20	213	160	53	2.15	2.03	2.65
57機械組立の職業	143	115	28	106	82	24	0.74	0.71	0.86
60機械整備・修理の職業	11	11	0	31	30	1	2.82	2.73	
61製品検査(金属)	14	12	2	19	9	10	1.36	0.75	5.00
62製品検査(金属除く)	26	16	10	42	23	19	1.62	1.44	1.90
63機械検査の職業	24	13	11	23	23		0.96	1.77	0.00
64生産関連・生産類似	9	8	1	27	25	2	3.00	3.13	2.00
I輸送・機械運転の職業	79	71	8	124	113	11	1.57	1.59	1.38
65鉄道運転の職業	0			0					
66自動車運転の職業	50	46	4	96	85	11	1.92	1.85	2.75
67船舶・航空機運転	0			0					
68その他の輸送の職業	11	10	1	7	7		0.64	0.70	0.00
69定置・建設機械運転	18	15	3	21	21		1.17	1.40	0.00
J建設・採掘の職業	49	42	7	124	116	8	2.53	2.76	1.14
70建設躯体工事の職業	3	3		8	8		2.67	2.67	
71建設の職業	6	5	1	24	20	4	4.00	4.00	4.00
72電気工事の職業	8	7	1	12	12		1.50	1.71	0.00
73土木の職業	32	27	5	79	75	4	2.47	2.78	0.80
74採掘の職業	0			1	1				
K運搬・清掃等の職業	373	185	188	209	135	74	0.56	0.73	0.39
75運搬の職業	59	50	9	103	74	29	1.75	1.48	3.22
76清掃の職業	68	26	42	38	19	19	0.56	0.73	0.45
77包装の職業	0	0	0	13	4	9			
78その他の運搬等の職業	246	109	137	55	38	17	0.22	0.35	0.12
分類不能の職業	9	6	3	0			0.00	0.00	0.00
(うち介護関連)	87	52	35	172	113	59	1.98	2.17	1.69

須賀川所 職業別(常用計)	30.9								
	有効求職			有効求人			有効求人倍率		
	計	一般	パート	計	一般	パート	計	一般	パート
職業計	1,858	1,295	563	2,171	1,605	566	1.17	1.24	1.01
A管理的職業	2	2		7	7		3.50	3.50	#DIV/0!
B専門的・技術的職業	160	124	36	293	257	36	1.83	2.07	1.00
07開発技術者	6	6		13	13		2.17	2.17	
08製造技術者	7	7		17	17		2.43	2.43	
09建築・土木技術者等	12	10	2	39	39		3.25	3.90	0.00
10情報処理・通信技術者	17	15	2	18	18		1.06	1.20	0.00
11その他の技術者	3	3		0			0.00	0.00	
12医師、薬剤師等	1	0	1	7	3	4	7.00		4.00
13保健師、助産師等	36	26	10	70	58	12	1.94	2.23	1.20
14医療技術者	9	8	1	30	27	3	3.33	3.38	3.00
15その他の保健医療	7	6	1	11	10	1	1.57	1.67	1.00
16社会福祉の専門的職業	30	19	11	67	56	11	2.23	2.95	1.00
22美術家、デザイナー等	14	12	2	1	1		0.07	0.08	0.00
05.06.17~21.23.24その他	18	12	6	20	15	5	1.11	1.25	0.83
C事務的職業	414	291	123	225	191	34	0.54	0.66	0.28
25一般事務員	355	244	111	117	100	17	0.33	0.41	0.15
26会計事務員	21	19	2	23	20	3	1.10	1.05	1.50
27生産関連事務員	18	15	3	52	46	6	2.89	3.07	2.00
28営業・販売関連事務員	8	7	1	25	21	4	3.13	3.00	4.00
29外勤事務員	0			1		1			
30運輸・郵便事務	2	2	0	4	3	1	2.00	1.50	
31事務用機器操作の職業	10	4	6	3	1	2	0.30	0.25	0.33
D販売の職業	99	77	22	243	101	142	2.45	1.31	6.45
32商品販売の職業	62	42	20	193	51	142	3.11	1.21	7.10
33販売類似の職業	1	1		2	2		2.00	2.00	
34営業の職業	36	34	2	48	48		1.33	1.41	0.00
Eサービスの職業	183	111	72	372	199	173	2.03	1.79	2.40
35家庭生活支援サービス	0	0		2		2			
36介護サービスの職業	63	41	22	158	100	58	2.51	2.44	2.64
37保健医療サービス	12	9	3	27	19	8	2.25	2.11	2.67
38生活衛生サービス	9	4	5	6	4	2	0.67	1.00	0.40
39飲食物調理の職業	49	24	25	57	18	39	1.16	0.75	1.56
40接客・給仕の職業	28	17	11	89	45	44	3.18	2.65	4.00
41居住施設・ビルの管理	4	4		8	7	1	2.00	1.75	
42その他のサービス	18	12	6	25	6	19	1.39	0.50	3.17
F保安の職業	19	18	1	16	14	2	0.84	0.78	2.00
G農林漁業の職業	19	11	8	24	20	4	1.26	1.82	0.50
H生産工程の職業	337	272	65	457	397	60	1.36	1.46	0.92
49生産設備(金属)	8	8		0			0.00	0.00	
50生産設備(金属除く)	6	6		5	5		0.83	0.83	
51生産設備(機械)	7	7		20	20		2.86	2.86	
52金属材料製造等	55	48	7	132	120	12	2.40	2.50	1.71
54製品製造・加工処理	102	83	19	135	112	23	1.32	1.35	1.21
57機械組立の職業	76	53	23	59	41	18	0.78	0.77	0.78
60機械整備・修理の職業	9	9		22	20	2	2.44	2.22	
61製品検査(金属)	24	16	8	9	7	2	0.38	0.44	0.25
62製品検査(金属除く)	13	11	2	20	18	2	1.54	1.64	1.00
63機械検査の職業	16	10	6	23	23		1.44	2.30	0.00
64生産関連・生産類似	21	21		32	31	1	1.52	1.48	
I輸送・機械運転の職業	62	59	3	191	185	6	3.08	3.14	2.00
65鉄道運転の職業	0			0					
66自動車運転の職業	43	40	3	166	161	5	3.86	4.03	1.67
67船舶・航空機運転	0			0					
68その他の輸送の職業	5	5	0	17	16	1	3.40	3.20	
69定置・建設機械運転	14	14		8	8		0.57	0.57	
J建設・採掘の職業	50	48	2	124	124		2.48	2.58	0.00
70建設躯体工事の職業	0			21	21				
71建設の職業	6	6		31	31		5.17	5.17	
72電気工事の職業	7	7		25	25		3.57	3.57	
73土木の職業	37	35	2	47	47		1.27	1.34	0.00
74採掘の職業	0			0					
K運搬・清掃等の職業	504	277	227	219	110	109	0.43	0.40	0.48
75運搬の職業	84	62	22	92	73	19	1.10	1.18	0.86
76清掃の職業	52	21	31	46	17	29	0.88	0.81	0.94
77包装の職業	8	3	5	15	6	9	1.88	2.00	1.80
78その他の運搬等の職業	360	191	169	66	14	52	0.18	0.07	0.31
分類不能の職業	9	5	4	0			0.00	0.00	0.00
(うち介護関連)	82	53	29	195	132	63	2.38	2.49	2.17

相双所 職業別(常用計)	30.9								
	有効求職			有効求人			有効求人倍率		
	計	一般	パート	計	一般	パート	計	一般	パート
職業計	1,640	1,118	522	3,720	2,901	819	2.27	2.59	1.57
A管理的職業	1	1		2	2		2.00	2.00	#DIV/0!
B専門的・技術的職業	138	97	41	533	458	75	3.86	4.72	1.83
07開発技術者	9	9		28	28		3.11	3.11	
08製造技術者	7	5	2	12	12		1.71	2.40	0.00
09建築・土木技術者等	17	17		125	125		7.35	7.35	
10情報処理・通信技術者	5	4	1	7	7		1.40	1.75	0.00
11その他の技術者	2	2		8	8		4.00	4.00	
12医師、薬剤師等	1		1	10	8	2	10.00		2.00
13保健師、助産師等	27	13	14	128	98	30	4.74	7.54	2.14
14医療技術者	7	6	1	46	36	10	6.57	6.00	10.00
15その他の保健医療	4	3	1	5	5		1.25	1.67	0.00
16社会福祉の専門的職業	26	16	10	78	59	19	3.00	3.69	1.90
22美術家、デザイナー等	5	3	2	2	2		0.40	0.67	0.00
05.06.17~21.23.24その他	28	19	9	84	70	14	3.00	3.68	1.56
C事務的職業	396	280	116	278	206	72	0.70	0.74	0.62
25一般事務員	359	251	108	208	149	59	0.58	0.59	0.55
26会計事務員	7	4	3	19	16	3	2.71	4.00	1.00
27生産関連事務員	9	7	2	36	33	3	4.00	4.71	1.50
28営業・販売関連事務員	14	13	1	10	6	4	0.71	0.46	4.00
29外勤事務員	2	1	1	2		2	1.00	0.00	2.00
30運輸・郵便事務	1	1	0	3	2	1	3.00	2.00	
31事務用機器操作の職業	4	3	1	0			0.00	0.00	0.00
D販売の職業	106	66	40	288	121	167	2.72	1.83	4.18
32商品販売の職業	83	44	39	235	69	166	2.83	1.57	4.26
33販売類似の職業	1	1		0			0.00	0.00	
34営業の職業	22	21	1	53	52	1	2.41	2.48	1.00
Eサービスの職業	189	92	97	594	331	263	3.14	3.60	2.71
35家庭生活支援サービス	1		1	2	2		2.00		0.00
36介護サービスの職業	58	29	29	272	196	76	4.69	6.76	2.62
37保健医療サービス	8	5	3	32	23	9	4.00	4.60	3.00
38生活衛生サービス	8	5	3	10	5	5	1.25	1.00	1.67
39飲食物調理の職業	67	26	41	127	42	85	1.90	1.62	2.07
40接客・給仕の職業	31	17	14	117	47	70	3.77	2.76	5.00
41居住施設・ビルの管理	7	6	1	12	6	6	1.71	1.00	6.00
42その他のサービス	9	4	5	22	10	12	2.44	2.50	2.40
F保安の職業	16	16	0	256	235	21	16.00	14.69	#DIV/0!
G農林漁業の職業	25	11	14	73	38	35	2.92	3.45	2.50
H生産工程の職業	260	203	57	602	531	71	2.32	2.62	1.25
49生産設備(金属)	3	3		7	7		2.33	2.33	
50生産設備(金属除く)	1	1	0	17	7	10	17.00	7.00	
51生産設備(機械)	4	4		8	8		2.00	2.00	
52金属材料製造等	45	41	4	153	144	9	3.40	3.51	2.25
54製品製造・加工処理	92	61	31	171	132	39	1.86	2.16	1.26
57機械組立の職業	57	47	10	104	97	7	1.82	2.06	0.70
60機械整備・修理の職業	19	16	3	78	76	2	4.11	4.75	0.67
61製品検査(金属)	4	4		11	9	2	2.75	2.25	
62製品検査(金属除く)	18	14	4	26	24	2	1.44	1.71	0.50
63機械検査の職業	14	9	5	12	12		0.86	1.33	0.00
64生産関連・生産類似	3	3	0	15	15		5.00	5.00	
I輸送・機械運転の職業	127	116	11	290	277	13	2.28	2.39	1.18
65鉄道運転の職業	0			0					
66自動車運転の職業	94	83	11	165	152	13	1.76	1.83	1.18
67船舶・航空機運転	0			0					
68その他の輸送の職業	6	6		2	2		0.33	0.33	
69定置・建設機械運転	27	27	0	123	123		4.56	4.56	
J建設・採掘の職業	129	120	9	489	487	2	3.79	4.06	0.22
70建設躯体工事の職業	9	9		34	34		3.78	3.78	
71建設の職業	13	11	2	96	94	2	7.38	8.55	1.00
72電気工事の職業	14	11	3	77	77		5.50	7.00	0.00
73土木の職業	93	89	4	282	282		3.03	3.17	0.00
74採掘の職業	0			0					
K運搬・清掃等の職業	238	109	129	315	215	100	1.32	1.97	0.78
75運搬の職業	35	24	11	93	79	14	2.66	3.29	1.27
76清掃の職業	87	33	54	127	73	54	1.46	2.21	1.00
77包装の職業	0	0	0	11	5	6			
78その他の運搬等の職業	116	52	64	84	58	26	0.72	1.12	0.41
分類不能の職業	15	7	8	0			0.00	0.00	0.00
(うち介護関連)	69	36	33	319	231	88	4.62	6.42	2.67

二本松所 職業別(常用計)	30.9								
	有効求職			有効求人			有効求人倍率		
	計	一般	パート	計	一般	パート	計	一般	パート
職業計	1,178	825	353	1,607	1,237	370	1.36	1.50	1.05
A管理的職業	2	2		10	10		5.00	5.00	#DIV/0!
B専門的・技術的職業	111	81	30	257	205	52	2.32	2.53	1.73
07開発技術者	4	3	1	9	9		2.25	3.00	0.00
08製造技術者	18	17	1	29	29		1.61	1.71	0.00
09建築・土木技術者等	2	1	1	27	27		13.50	27.00	0.00
10情報処理・通信技術者	8	7	1	9	9		1.13	1.29	0.00
11その他の技術者	1	1		7	7		7.00	7.00	
12医師、薬剤師等	1	1		2	2		2.00	2.00	
13保健師、助産師等	28	13	15	93	59	34	3.32	4.54	2.27
14医療技術者	4	4		22	16	6	5.50	4.00	
15その他の保健医療	8	7	1	4	4		0.50	0.57	0.00
16社会福祉の専門的職業	16	10	6	49	41	8	3.06	4.10	1.33
22美術家、デザイナー等	10	8	2	0			0.00	0.00	0.00
05.06.17~21.23.24その他	11	9	2	6	2	4	0.55	0.22	2.00
C事務的職業	277	195	82	114	81	33	0.41	0.42	0.40
25一般事務員	242	167	75	68	44	24	0.28	0.26	0.32
26会計事務員	6	6		8	6	2	1.33	1.00	
27生産関連事務員	13	9	4	19	18	1	1.46	2.00	0.25
28営業・販売関連事務員	13	11	2	11	8	3	0.85	0.73	1.50
29外勤事務員	0			0					
30運輸・郵便事務	2	2	0	8	5	3	4.00	2.50	
31事務用機器操作の職業	1	0	1	0			0.00		0.00
D販売の職業	67	42	25	102	83	19	1.52	1.98	0.76
32商品販売の職業	48	24	24	49	30	19	1.02	1.25	0.79
33販売類似の職業	1	0	1	1	1		1.00		0.00
34営業の職業	18	18		52	52		2.89	2.89	
Eサービスの職業	140	93	47	249	118	131	1.78	1.27	2.79
35家庭生活支援サービス	0			0					
36介護サービスの職業	46	33	13	106	70	36	2.30	2.12	2.77
37保健医療サービス	6	6	0	12	9	3	2.00	1.50	
38生活衛生サービス	5	4	1	1	1		0.20	0.25	0.00
39飲食物調理の職業	42	25	17	52	18	34	1.24	0.72	2.00
40接客・給仕の職業	26	17	9	65	16	49	2.50	0.94	5.44
41居住施設・ビルの管理	2	1	1	1	1		0.50	1.00	0.00
42その他のサービス	13	7	6	12	3	9	0.92	0.43	1.50
F保安の職業	9	4	5	14	14		1.56	3.50	0.00
G農林漁業の職業	7	6	1	8	8		1.14	1.33	0.00
H生産工程の職業	229	186	43	399	332	67	1.74	1.78	1.56
49生産設備(金属)	8	8		3	3		0.38	0.38	
50生産設備(金属除く)	9	7	2	9	7	2	1.00	1.00	1.00
51生産設備(機械)	7	6	1	6	6		0.86	1.00	0.00
52金属材料製造等	25	23	2	77	77		3.08	3.35	0.00
54製品製造・加工処理	48	31	17	140	102	38	2.92	3.29	2.24
57機械組立の職業	79	67	12	66	57	9	0.84	0.85	0.75
60機械整備・修理の職業	8	8	0	33	27	6	4.13	3.38	
61製品検査(金属)	6	5	1	2	2		0.33	0.40	0.00
62製品検査(金属除く)	8	7	1	28	22	6	3.50	3.14	6.00
63機械検査の職業	10	5	5	6	1	5	0.60	0.20	1.00
64生産関連・生産類似	21	19	2	29	28	1	1.38	1.47	0.50
I輸送・機械運転の職業	46	42	4	170	156	14	3.70	3.71	3.50
65鉄道運転の職業	0			0					
66自動車運転の職業	29	26	3	138	126	12	4.76	4.85	4.00
67船舶・航空機運転	1	1		0			0.00	0.00	
68その他の輸送の職業	7	6	1	17	16	1	2.43	2.67	1.00
69定置・建設機械運転	9	9	0	15	14	1	1.67	1.56	
J建設・採掘の職業	45	44	1	182	181	1	4.04	4.11	1.00
70建設躯体工事の職業	2	2	0	41	41		20.50	20.50	
71建設の職業	4	4	0	26	26		6.50	6.50	
72電気工事の職業	9	9		22	21	1	2.44	2.33	
73土木の職業	30	29	1	93	93		3.10	3.21	0.00
74採掘の職業	0			0					
K運搬・清掃等の職業	219	109	110	102	49	53	0.47	0.45	0.48
75運搬の職業	53	40	13	56	38	18	1.06	0.95	1.38
76清掃の職業	32	8	24	11	1	10	0.34	0.13	0.42
77包装の職業	2	0	2	2		2	1.00		1.00
78その他の運搬等の職業	132	61	71	33	10	23	0.25	0.16	0.32
分類不能の職業	26	21	5	0			0.00	0.00	0.00
(うち介護関連)	52	38	14	133	96	37	2.56	2.53	2.64