



平成30年 8月31日公表

平成30年7月分

## 公共職業安定所業務取扱月報

福島労働局職業安定部

## 目 次

- 1. 概況
- 2. グラフでみる労働市場
- 3. 新規求人・新規求職の対前年同月増減率の推移
- 4. 雇用保険 受給資格決定件数・受給者実人員の推移
- 5. 一般職業紹介状況
- 6. 雇用保険業務概況
- 7. 職業別有効求職・有効求人バランスシート

本月報から抜粋して利用する場合には「公共職業安定所業務取扱月報から抜粋(または作成)」とご記入願います。

また、本月報に対するお問い合わせは福島労働局職業安定部(職業安定課地方労働市場情報官:電話024-529-5338)まで願います。

# 1. 概況 (学卒を除きパートを含む)

7月の新規求人数は、前年同月比で2.3%増加となった。

新規求職申込件数は、前年同月比で▲4.4%減少となった。

新規求人倍率(季節調整値)は、2.08倍で前月を0.20ポイント上回り、前年同月(原数値)を0.14ポイント上回った。

また、有効求人倍率(季節調整値)は1.52倍で前月を0.04ポイント上回り、前年同月(原数値)を0.06ポイント上回った。

## ■ 求人

新規求人数は14,886人で、前年同月比2.3%(337人)の増加となった。

《対前年同月増減数順》

増加した主な産業と対前年同月増加率・増加数		減少した主な産業と対前年同月減少率・減少数			
建設業	20.9%	400	卸売、小売業 ▲10.0%	▲203	
宿泊業、飲食サービス業	24.9%	193	医療、福祉	▲5.4%	▲143
教育、学習支援業	63.2%	86	サービス業	▲2.7%	▲65
公務・その他	27.1%	69	製造業	▲2.1%	▲42

(規模別)

規模	前年同月比	規模	前年同月比
29人以下	2.9%	300人～499人	▲56.0%
30人～99人	3.5%	500人～999人	▲33.1%
100～299人	6.1%	1,000人以上	54.0%

新規求人数のうち一般は10,674人で、前年同月比2.2%(226人)の増加となり、パートタイムは4,212人で、前年同月比2.7%(111人)の増加となった。

月間有効求人数は40,717人で、前年同月比▲0.8%(▲326人)の減少となった。

## ■ 就職

新規求職申込件数は6,759件で、前年同月比▲4.4%(▲308件)の減少となった。

このうち45歳以上の者の割合は43.9%(前年同月差1.3ポイント上昇)、雇用保険の一般受給資格決定者の割合は22.8%(▲0.4p低下)となった。

月間有効求職者数は28,264人で、前年同月比▲4.7%(▲1,408人)減少となった。

このうち、45歳以上の者の割合は47.9%(前年同月比1.0ポイント上昇)、雇用保険の受給者実人員の割合は23.5%で0.4ポイント上昇となった。

## ■ 就職

就職件数は2,768件で、前年同月比▲4.0%(▲115件)減少となった。

このうち、45歳以上の者の割合は42.5%(前年同月差4.2ポイント上昇)となった。

## ■ 求人倍率

(原数値)

項目	当月	前月	前年同月	対前月差 (ポイント)	対前年同月差 (ポイント)
新規求人倍率(倍)	2.20	1.98	2.06	0.22	0.14
有効求人倍率(倍)	1.44	1.39	1.38	0.05	0.06

(季節調整値)

項目	当月	前月	前年同月	対前月差 (ポイント)	対前年同月差 (ポイント)
新規求人倍率(倍)	2.08	1.88	1.90	0.20	0.18
有効求人倍率(倍)	1.52	1.48	1.44	0.04	0.08

※求人倍率(季節調整値):平成29年12月以前は遡及改訂数値。

## 主要項目別推移 (各年7月分)

項目	26年7月	27年7月	28年7月	29年7月	30年7月	26年度比
新規求人数(人)	16,316	16,999	14,892	14,549	14,886	▲8.8%
月間有効求人数(人)	42,898	42,866	40,307	41,043	40,717	▲5.1%
新規求職申込件数(件)	7,765	7,341	7,330	7,067	6,759	▲13.0%
月間有効求職者数(人)	30,713	29,540	29,483	29,672	28,264	▲8.0%
就職件数(件)	3,510	3,135	2,740	2,883	2,768	▲21.1%

## 2. グラフでみる労働市場 (学卒を除きパートを含む)

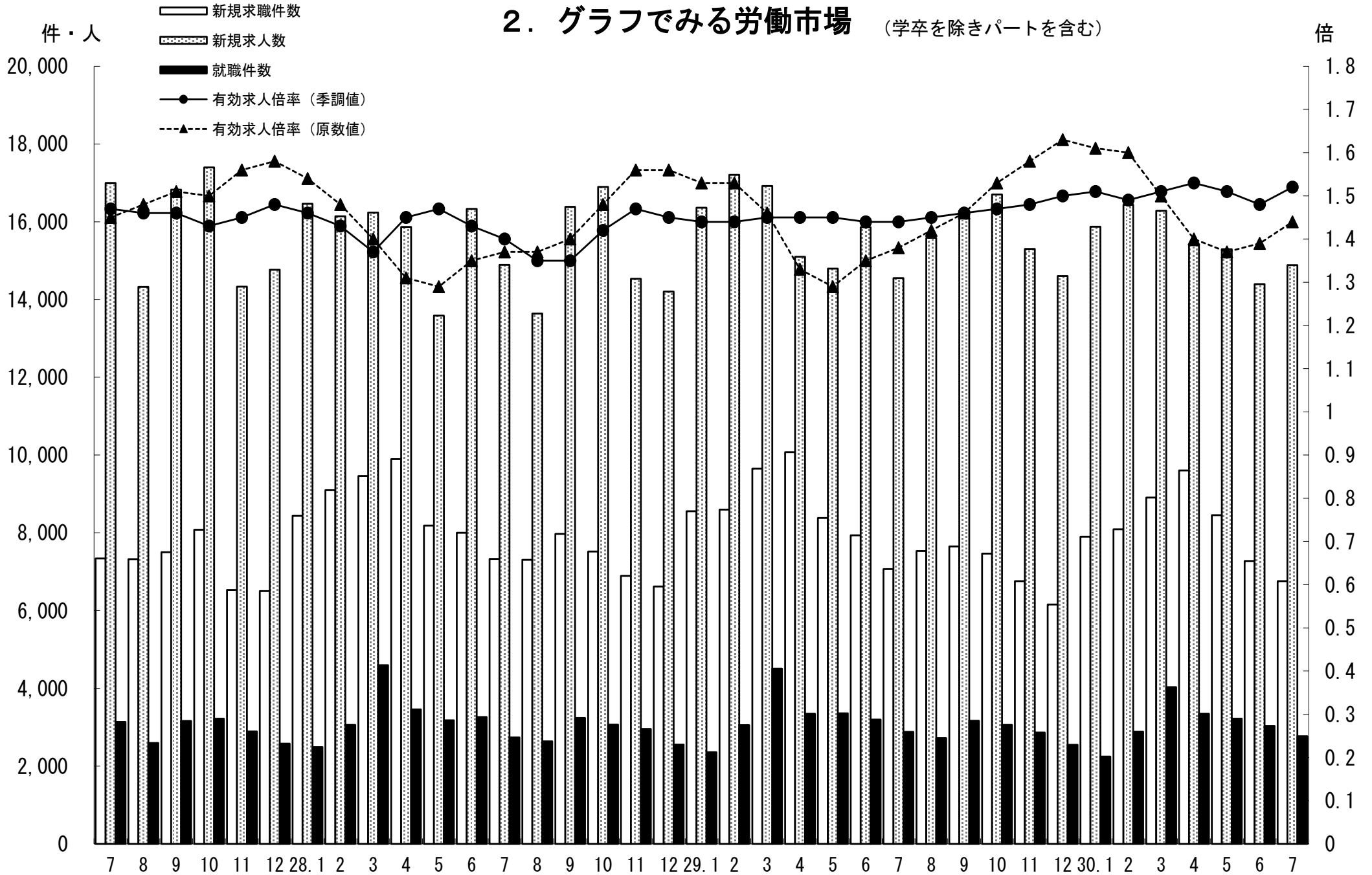

### 3. 新規求人・新規求職の対前年同月増減率の推移 (学卒を除きパートを含む)

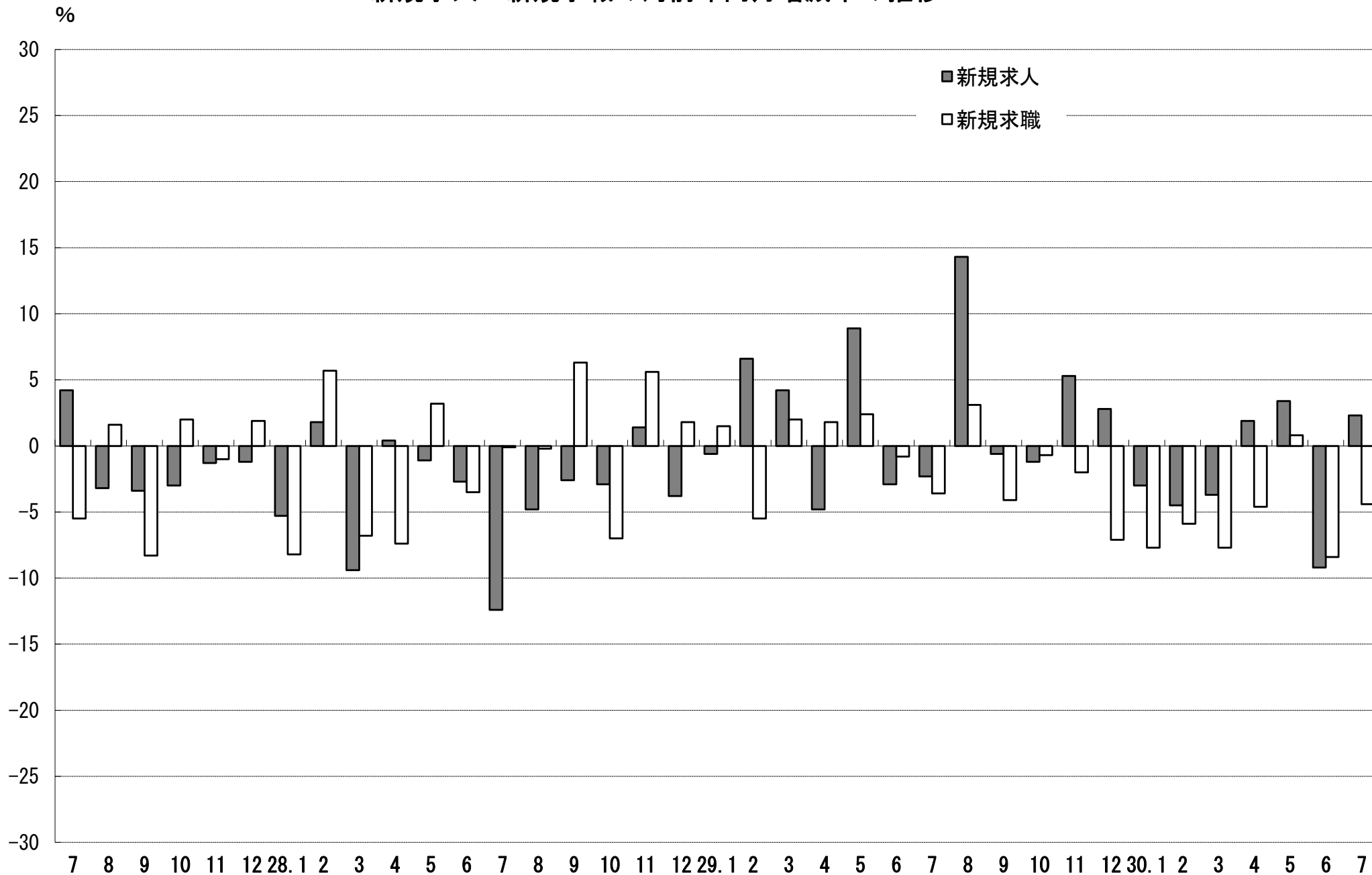

#### 4. 雇用保険 受給資格決定件数・受給者実人員の推移

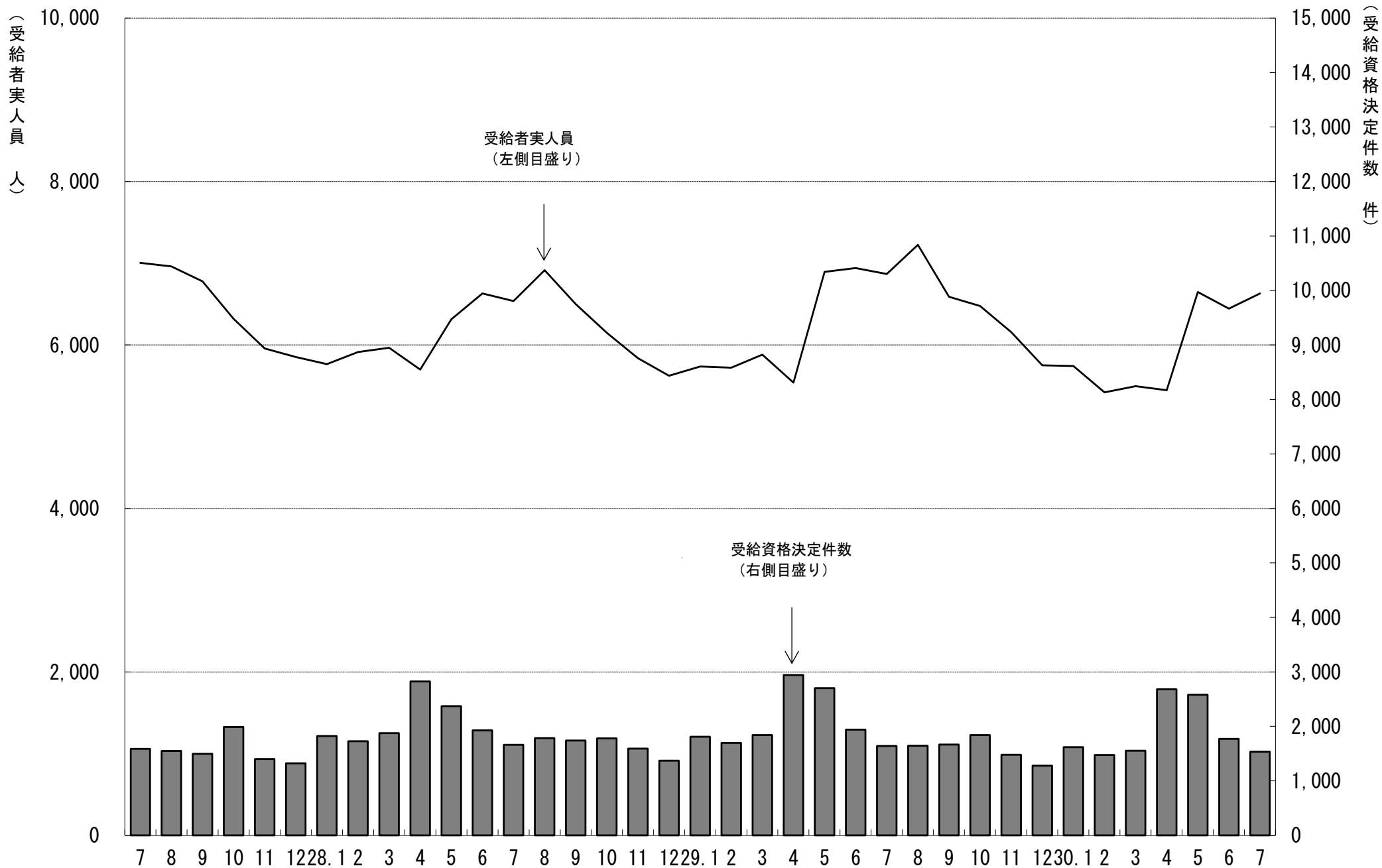

# 5. 一般職業紹介状況

(学卒を除きパートを含む)

平成30年7月分

項目別	安定所別	前年同月 (29年7月)	前月 (30年6月)	本月 (30年7月)	県北計						県中・県南			中通り計	会津計 会津若松	浜通り計		
					福島		二本松				郡山	白河	須賀川			平	相双	
求	新規求職申込件数(件)	7,067	7,273	6,759	1,309	275	1,584	1,535	430	463	2,428	4,012	941	1,328	478	1,806		
	うち 常用	7,019	7,226	6,727	1,304	273	1,577	1,531	429	460	2,420	3,997	935	1,319	476	1,795		
	うち 中高年齢者	3,011	3,146	2,964	532	121	653	662	190	203	1,055	1,708	404	591	261	852		
	雇用保険受給資格決定件数	1,642	1,773	1,538	298	84	382	317	105	117	539	921	208	310	98	408		
職	月間有効求職者数(人)	29,672	29,585	28,264	5,751	1,210	6,961	6,422	1,899	1,960	10,281	17,242	3,848	5,396	1,778	7,174		
	うち 常用	29,547	29,483	28,175	5,731	1,207	6,938	6,405	1,896	1,954	10,255	17,193	3,838	5,373	1,771	7,144		
	うち 中高年齢者	13,904	14,496	13,551	2,669	572	3,241	2,907	882	912	4,701	7,942	1,997	2,578	1,034	3,612		
	雇用保険受給者実人員	6,868	6,446	6,630	1,403	312	1,715	1,375	461	441	2,277	3,992	971	1,174	493	1,667		
求	新規求人数(人)	14,549	14,396	14,886	2,876	684	3,560	3,282	1,195	1,079	5,556	9,116	1,651	2,755	1,364	4,119		
	うち 常用	12,553	12,545	13,273	2,588	670	3,258	2,910	913	897	4,720	7,978	1,455	2,532	1,308	3,840		
	月間有効求人数	41,043	41,053	40,717	7,242	1,781	9,023	9,734	2,712	2,387	14,833	23,856	4,793	8,154	3,914	12,068		
人	うち 常用	35,730	36,632	36,373	6,492	1,651	8,143	8,568	2,219	2,095	12,882	21,025	4,244	7,415	3,689	11,104		
	就職件数(件)	2,883	3,036	2,768	456	156	612	538	204	198	940	1,552	420	523	273	796		
職	うち 常用	2,582	2,773	2,516	405	145	550	484	190	187	861	1,411	362	484	259	743		
	うち 中高年齢者	1,103	1,287	1,176	206	62	268	224	62	72	358	626	200	219	131	350		
	うち (保)受給者	671	733	649	129	53	182	130	39	47	216	398	104	97	50	147		
	うち他県への就職件数	284	297	278	35	17	52	56	27	16	99	151	35	65	27	92		
	充足数(人)	2,756	2,899	2,645	470	122	592	563	187	167	917	1,509	381	470	285	755		
足	うち 常用	2,476	2,642	2,393	414	113	527	496	165	162	823	1,350	336	436	271	707		
	うち他県からの充足数	182	176	175	35	2	37	44	5	4	53	90	21	38	26	64		
	新規求人倍率(倍)	1.90	1.88	2.08	2.20	2.49	2.25	2.14	2.78	2.33	2.29	2.27	1.75	2.07	2.85	2.28		
率	有効求人倍率(倍)	1.44	1.48	1.52	1.26	1.47	1.30	1.52	1.43	1.22	1.44	1.38	1.25	1.51	2.20	1.68		
	就職率(%)	40.8	41.7	41.0	34.8	56.7	38.6	35.0	47.4	42.8	38.7	38.7	44.6	39.4	57.1	44.1		
率	うち中高年齢者の就職率	36.6	40.9	39.7	38.7	51.2	41.0	33.8	32.6	35.5	33.9	36.7	49.5	37.1	50.2	41.1		
	充足率(%)	18.9	20.1	17.8	16.3	17.8	16.6	17.2	15.6	15.5	16.5	16.6	23.1	17.1	20.9	18.3		

※県の有効求人倍率及び新規求人倍率は季節調整値、公共職業安定所の有効求人倍率及び新規求人倍率は原数値。  
 ※就職率は新規求職者数ベース、充足率は新規求人数ベース  
 ※雇用保険受給資格決定件数及び雇用保険受給者実人員の本月、前月、前年同月の合計欄には、運輸支局取扱分を含む。

## 6. 雇用保険業務概況

平成30年7月分

項目別		安定所別						平成30年7月分											
		27年度計	28年度計	29年度計	前年同月 (29年7月)	前月 (30年6月)	本月 (30年7月)	福 島	平	会津若松	郡	山	白	河	須賀川	二本松	相	双	運輸支局
適	新規適用事業所数	1,756	1,801	1,671	145	118	105	20	23	6	30	4	9	3	10	0			
	廃止事業所数	1,014	1,389	1,083	70	106	89	15	15	14	23	6	1	9	6	0			
	月末事業所数	33,662	34,238	34,879	34,848	35,160	35,177	6,558	6,708	5,192	7,596	2,377	2,195	1,547	3,004	0			
	資格取得者数	116,049	117,756	115,206	8,951	9,601	8,368	1,535	1,651	860	2,428	491	340	330	733	0			
	資格喪失者数	107,100	107,002	107,881	8,430	7,725	8,245	1,543	1,668	911	2,370	480	327	309	637	0			
	月末被保険者数	559,485	566,588	577,687	579,524	582,415	582,556	118,168	97,134	72,510	158,137	40,707	33,058	25,457	37,385	0			
	離職票交付枚数	60,623	61,749	61,870	4,692	4,259	4,492	823	786	571	1,347	274	189	179	323	0			
	うち高齢	3,077	3,723	5,155	346	387	388	93	70	52	85	20	15	17	36	0			
	うち特例	1,538	1,494	1,407	8	20	14	2	0	8	3	1	0	0	0	0			
	うち短時間	0	0	0	0	0	0	0	0	0	0	0	0	0	0	0			
給	受給資格決定件数	22,213	22,401	21,797	1,642	1,773	1,538	298	310	208	317	105	117	84	98	1			
	初回受給者数	17,785	17,839	17,554	1,363	1,469	1,350	277	258	210	259	97	101	60	88	0			
	受給者実人員	6,298	6,129	6,260	6,868	6,446	6,630	1,403	1,174	971	1,375	461	441	312	493	0			
	給付延日数	1,912,165	1,837,143	1,883,398	168,551	153,854	168,691	36,820	29,558	24,090	35,795	11,732	10,828	7,655	12,213	0			
	支給終了者数	12,819	12,621	12,400	888	811	940	183	153	167	180	70	54	60	73	0			
	支給金額(千円)	8,919,915	8,532,193	8,892,247	786,901	729,993	803,688	174,114	141,884	115,102	172,199	54,892	49,567	36,956	58,974	0			
	給付制限件数	10,394	10,437	10,158	778	848	837	174	167	116	166	60	64	45	45	0			
特	受給資格決定件数	1,530	1,450	1,329	5	18	5	0	0	5	0	0	0	0	0	0			
	受給者数	1,538	1,443	1,315	13	34	12	0	0	10	0	0	2	0	0	0			
	支給金額(千円)	274,198	255,445	237,023	2,546	6,651	2,490	0	0	2,074	0	0	417	0	0	0			
付例	給付制限件数	3	3	3	0	0	1	0	0	1	0	0	0	0	0	0			

※ 支給金額は千円未満四捨五入のため、県計とは一致しないことがある。  
 ※ 年度計の適用事業所数、被保険者数は各年度3月末日現在の数



福島労働局 職業別(常用計)	30.7								
	有効求職			有効求人			有効求人倍率		
	計	一般	パート	計	一般	パート	計	一般	パート
職業計	28,175	19,406	8,769	36,373	26,586	9,787	1.29	1.37	1.12
A管理的職業	77	75	2	146	146		1.90	1.95	0.00
B専門的・技術的職業	2,986	2,150	836	6,398	5,205	1,193	2.14	2.42	1.43
07開発技術者	106	99	7	391	390	1	3.69	3.94	0.14
08製造技術者	293	255	38	231	220	11	0.79	0.86	0.29
09建築・土木技術者等	207	186	21	990	988	2	4.78	5.31	0.10
10情報処理・通信技術者	169	158	11	359	344	15	2.12	2.18	1.36
11その他の技術者	18	16	2	43	42	1	2.39	2.63	0.50
12医師、薬剤師等	31	17	14	450	247	203	14.52	14.53	14.50
13保健師、助産師等	688	399	289	1,454	1,109	345	2.11	2.78	1.19
14医療技術者	147	84	63	470	347	123	3.20	4.13	1.95
15その他の保健医療	190	155	35	182	152	30	0.96	0.98	0.86
16社会福祉の専門的職業	578	364	214	1,209	929	280	2.09	2.55	1.31
22美術家、デザイナー等	153	133	20	80	60	20	0.52	0.45	1.00
05.06.17~21.23.24その他	406	284	122	539	377	162	1.33	1.33	1.33
C事務的職業	7,556	5,386	2,170	3,016	2,177	839	0.40	0.40	0.39
25一般事務員	6,778	4,758	2,020	2,024	1,381	643	0.30	0.29	0.32
26会計事務員	243	205	38	199	168	31	0.82	0.82	0.82
27生産関連事務員	198	170	28	365	298	67	1.84	1.75	2.39
28営業・販売関連事務員	209	175	34	258	216	42	1.23	1.23	1.24
29外勤事務員	15	7	8	17	2	15	1.13	0.29	1.88
30運輸・郵便事務	29	20	9	96	77	19	3.31	3.85	2.11
31事務用機器操作の職業	84	51	33	57	35	22	0.68	0.69	0.67
D販売の職業	1,919	1,337	582	3,522	2,047	1,475	1.84	1.53	2.53
32商品販売の職業	1,275	739	536	2,329	884	1,445	1.83	1.20	2.70
33販売類似の職業	37	29	8	39	32	7	1.05	1.10	0.88
34営業の職業	607	569	38	1,154	1,131	23	1.90	1.99	0.61
Eサービスの職業	3,201	1,826	1,375	7,299	3,895	3,404	2.28	2.13	2.48
35家庭生活支援サービス	11	3	8	14	1	13	1.27	0.33	1.63
36介護サービスの職業	945	599	346	2,780	1,845	935	2.94	3.08	2.70
37保健医療サービス	209	138	71	438	318	120	2.10	2.30	1.69
38生活衛生サービス	144	91	53	511	310	201	3.55	3.41	3.79
39飲食物調理の職業	848	386	462	1,546	602	944	1.82	1.56	2.04
40接客・給仕の職業	642	384	258	1,550	570	980	2.41	1.48	3.80
41居住施設・ビルの管理	109	70	39	72	45	27	0.66	0.64	0.69
42その他のサービス	293	155	138	388	204	184	1.32	1.32	1.33
F保安の職業	206	169	37	1,440	1,147	293	6.99	6.79	7.92
G農林漁業の職業	258	168	90	374	281	93	1.45	1.67	1.03
H生産工程の職業	4,054	3,281	773	5,587	4,758	829	1.38	1.45	1.07
49生産設備(金属)	64	60	4	76	76		1.19	1.27	0.00
50生産設備(金属除く)	69	63	6	116	105	11	1.68	1.67	1.83
51生産設備(機械)	95	87	8	75	72	3	0.79	0.83	0.38
52金属材料製造等	513	473	40	1,276	1,213	63	2.49	2.56	1.58
54製品製造・加工処理	1,057	764	293	1,645	1,209	436	1.56	1.58	1.49
57機械組立の職業	1,394	1,123	271	897	775	122	0.64	0.69	0.45
60機械整備・修理の職業	265	249	16	619	602	17	2.34	2.42	1.06
61製品検査(金属)	93	71	22	118	79	39	1.27	1.11	1.77
62製品検査(金属除く)	111	74	37	258	186	72	2.32	2.51	1.95
63機械検査の職業	161	111	50	179	132	47	1.11	1.19	0.94
64生産関連・生産類似	232	206	26	328	309	19	1.41	1.50	0.73
I輸送・機械運転の職業	1,237	1,080	157	2,199	1,996	203	1.78	1.85	1.29
65鉄道運転の職業	1	1		0			0.00	0.00	
66自動車運転の職業	822	703	119	1,625	1,440	185	1.98	2.05	1.55
67船舶・航空機運転	2	2		1	1		0.50	0.50	
68その他の輸送の職業	107	93	14	130	125	5	1.21	1.34	0.36
69定置・建設機械運転	305	281	24	443	430	13	1.45	1.53	0.54
J建設・採掘の職業	1,067	1,015	52	3,614	3,583	31	3.39	3.53	0.60
70建設躯体工事の職業	45	43	2	586	585	1	13.02	13.60	0.50
71建設の職業	137	124	13	546	537	9	3.99	4.33	0.69
72電気工事の職業	163	153	10	480	479	1	2.94	3.13	0.10
73土木の職業	717	690	27	1,998	1,978	20	2.79	2.87	0.74
74採掘の職業	5	5		4	4		0.80	0.80	
K運搬・清掃等の職業	4,764	2,408	2,356	2,778	1,351	1,427	0.58	0.56	0.61
75運搬の職業	910	721	189	1,030	708	322	1.13	0.98	1.70
76清掃の職業	789	264	525	1,132	390	742	1.43	1.48	1.41
77包装の職業	52	20	32	101	41	60	1.94	2.05	1.88
78その他の運搬等の職業	3,013	1,403	1,610	515	212	303	0.17	0.15	0.19
分類不能の職業	850	511	339	0			0.00	0.00	0.00
(うち介護関連)	1,221	796	425	3,517	2,457	1,060	2.88	3.09	2.49

福島所 職業別(常用計)	30.7								
	有効求職			有効求人			有効求人倍率		
	計	一般	パート	計	一般	パート	計	一般	パート
職業計	5,731	4,047	1,684	6,492	4,615	1,877	1.13	1.14	1.11
A管理的職業	21	20	1	29	29	0	1.38	1.45	0.00
B専門的・技術的職業	654	470	184	1,152	920	232	1.76	1.96	1.26
07開発技術者	26	25	1	40	40	0	1.54	1.60	0.00
08製造技術者	55	48	7	15	15	0	0.27	0.31	0.00
09建築・土木技術者等	33	28	5	146	145	1	4.42	5.18	0.20
10情報処理・通信技術者	34	34	0	29	29	0	0.85	0.85	
11その他の技術者	4	4	0	4	4	0	1.00	1.00	
12医師、薬剤師等	10	4	6	26	18	8	2.60	4.50	1.33
13保健師、助産師等	142	81	61	370	284	86	2.61	3.51	1.41
14医療技術者	35	19	16	97	69	28	2.77	3.63	1.75
15その他の保健医療	36	31	5	33	25	8	0.92	0.81	1.60
16社会福祉の専門的職業	151	101	50	245	185	60	1.62	1.83	1.20
22美術家、デザイナー等	26	22	4	19	18	1	0.73	0.82	0.25
05.06.17~21.23.24その他	102	73	29	128	88	40	1.25	1.21	1.38
C事務的職業	1,834	1,310	524	659	473	186	0.36	0.36	0.35
25一般事務員	1,677	1,191	486	514	357	157	0.31	0.30	0.32
26会計事務員	58	49	9	32	27	5	0.55	0.55	0.56
27生産関連事務員	29	25	4	38	32	6	1.31	1.28	1.50
28営業・販売関連事務員	35	28	7	40	35	5	1.14	1.25	0.71
29外勤事務員	5	1	4	4	0	4	0.80	0.00	1.00
30運輸・郵便事務	4	2	2	15	13	2	3.75	6.50	1.00
31事務用機器操作の職業	26	14	12	16	9	7	0.62	0.64	0.58
D販売の職業	388	281	107	664	398	266	1.71	1.42	2.49
32商品販売の職業	247	149	98	414	161	253	1.68	1.08	2.58
33販売類似の職業	18	16	2	19	13	6	1.06	0.81	3.00
34営業の職業	123	116	7	231	224	7	1.88	1.93	1.00
Eサービスの職業	624	393	231	1,634	898	736	2.62	2.28	3.19
35家庭生活支援サービス	3	0	3	3	0	3	1.00		1.00
36介護サービスの職業	182	130	52	582	400	182	3.20	3.08	3.50
37保健医療サービス	51	32	19	126	93	33	2.47	2.91	1.74
38生活衛生サービス	32	24	8	73	46	27	2.28	1.92	3.38
39飲食物調理の職業	158	81	77	373	167	206	2.36	2.06	2.68
40接客・給仕の職業	115	75	40	375	130	245	3.26	1.73	6.13
41居住施設・ビルの管理	21	13	8	19	12	7	0.90	0.92	0.88
42その他のサービス	62	38	24	83	50	33	1.34	1.32	1.38
F保安の職業	33	27	6	237	208	29	7.18	7.70	4.83
G農林漁業の職業	49	41	8	63	51	12	1.29	1.24	1.50
H生産工程の職業	678	544	134	644	544	100	0.95	1.00	0.75
49生産設備(金属)	12	12	0	18	18	0	1.50	1.50	
50生産設備(金属除く)	9	8	1	11	11	0	1.22	1.38	0.00
51生産設備(機械)	22	21	1	3	0	3	0.14	0.00	3.00
52金属材料製造等	88	85	3	129	121	8	1.47	1.42	2.67
54製品製造・加工処理	186	125	61	200	140	60	1.08	1.12	0.98
57機械組立の職業	222	184	38	86	63	23	0.39	0.34	0.61
60機械整備・修理の職業	36	30	6	111	107	4	3.08	3.57	0.67
61製品検査(金属)	5	2	3	6	6	0	1.20	3.00	0.00
62製品検査(金属除く)	19	11	8	18	17	1	0.95	1.55	0.13
63機械検査の職業	19	15	4	14	14	0	0.74	0.93	0.00
64生産関連・生産類似	60	51	9	48	47	1	0.80	0.92	0.11
I輸送・機械運転の職業	218	190	28	385	350	35	1.77	1.84	1.25
65鉄道運転の職業	0	0	0	0	0	0			
66自動車運転の職業	141	120	21	307	275	32	2.18	2.29	1.52
67船舶・航空機運転	0	0	0	0	0	0			
68その他の輸送の職業	17	14	3	3	3	0	0.18	0.21	0.00
69定置・建設機械運転	60	56	4	75	72	3	1.25	1.29	0.75
J建設・採掘の職業	171	163	8	596	584	12	3.49	3.58	1.50
70建設躯体工事の職業	14	13	1	98	98	0	7.00	7.54	0.00
71建設の職業	33	27	6	89	87	2	2.70	3.22	0.33
72電気工事の職業	26	25	1	87	87	0	3.35	3.48	0.00
73土木の職業	97	97	0	322	312	10	3.32	3.22	
74採掘の職業	1	1	0	0	0	0	0.00	0.00	
K運搬・清掃等の職業	713	402	311	429	160	269	0.60	0.40	0.86
75運搬の職業	141	119	22	131	87	44	0.93	0.73	2.00
76清掃の職業	141	51	90	218	54	164	1.55	1.06	1.82
77包装の職業	5	2	3	14	2	12	2.80	1.00	4.00
78その他の運搬等の職業	426	230	196	66	17	49	0.15	0.07	0.25
分類不能の職業	348	206	142	0	0	0	0.00	0.00	0.00
(うち介護関連)	256	186	70	717	512	205	2.80	2.75	2.93

平所 職業別(常用計)	30.7								
	有効求職			有効求人			有効求人倍率		
	計	一般	パート	計	一般	パート	計	一般	パート
職業計	5,373	3,524	1,849	7,415	5,306	2,109	1.38	1.51	1.14
A管理的職業	8	8		19	19		2.38	2.38	#DIV/0!
B専門的・技術的職業	619	439	180	1,261	1,025	236	2.04	2.33	1.31
07開発技術者	30	25	5	111	110	1	3.70	4.40	0.20
08製造技術者	66	58	8	48	45	3	0.73	0.78	0.38
09建築・土木技術者等	58	52	6	167	167		2.88	3.21	0.00
10情報処理・通信技術者	38	34	4	90	87	3	2.37	2.56	0.75
11その他の技術者	8	6	2	18	17	1	2.25	2.83	0.50
12医師、薬剤師等	8	5	3	41	25	16	5.13	5.00	5.33
13保健師、助産師等	160	87	73	283	200	83	1.77	2.30	1.14
14医療技術者	20	10	10	105	81	24	5.25	8.10	2.40
15その他の保健医療	36	25	11	53	46	7	1.47	1.84	0.64
16社会福祉の専門的職業	100	65	35	227	167	60	2.27	2.57	1.71
22美術家、デザイナー等	19	17	2	13	8	5	0.68	0.47	2.50
05.06.17~21.23.24その他	76	55	21	105	72	33	1.38	1.31	1.57
C事務的職業	1,318	902	416	558	400	158	0.42	0.44	0.38
25一般事務員	1,195	806	389	329	220	109	0.28	0.27	0.28
26会計事務員	33	25	8	52	43	9	1.58	1.72	1.13
27生産関連事務員	37	29	8	69	49	20	1.86	1.69	2.50
28営業・販売関連事務員	35	28	7	74	69	5	2.11	2.46	0.71
29外勤事務員	1	0	1	3		3	3.00		3.00
30運輸・郵便事務	4	4	0	27	16	11	6.75	4.00	
31事務用機器操作の職業	13	10	3	4	3	1	0.31	0.30	0.33
D販売の職業	361	240	121	674	380	294	1.87	1.58	2.43
32商品販売の職業	262	149	113	426	134	292	1.63	0.90	2.58
33販売類似の職業	4	1	3	3	3		0.75	3.00	0.00
34営業の職業	95	90	5	245	243	2	2.58	2.70	0.40
Eサービスの職業	713	362	351	1,617	754	863	2.27	2.08	2.46
35家庭生活支援サービス	2	1	1	2		2	1.00	0.00	2.00
36介護サービスの職業	208	110	98	598	332	266	2.88	3.02	2.71
37保健医療サービス	61	39	22	98	72	26	1.61	1.85	1.18
38生活衛生サービス	26	13	13	208	120	88	8.00	9.23	6.77
39飲食物調理の職業	172	68	104	294	82	212	1.71	1.21	2.04
40接客・給仕の職業	180	100	80	308	89	219	1.71	0.89	2.74
41居住施設・ビルの管理	19	12	7	18	13	5	0.95	1.08	0.71
42その他のサービス	45	19	26	91	46	45	2.02	2.42	1.73
F保安の職業	45	36	9	248	190	58	5.51	5.28	6.44
G農林漁業の職業	48	31	17	52	44	8	1.08	1.42	0.47
H生産工程の職業	686	542	144	1,213	1,039	174	1.77	1.92	1.21
49生産設備(金属)	11	10	1	11	11		1.00	1.10	0.00
50生産設備(金属除く)	24	22	2	25	21	4	1.04	0.95	2.00
51生産設備(機械)	12	11	1	9	9		0.75	0.82	0.00
52金属材料製造等	86	81	5	339	326	13	3.94	4.02	2.60
54製品製造・加工処理	193	151	42	325	239	86	1.68	1.58	2.05
57機械組立の職業	177	132	45	140	125	15	0.79	0.95	0.33
60機械整備・修理の職業	53	48	5	116	114	2	2.19	2.38	0.40
61製品検査(金属)	15	13	2	36	29	7	2.40	2.23	3.50
62製品検査(金属除く)	23	9	14	62	44	18	2.70	4.89	1.29
63機械検査の職業	44	22	22	76	58	18	1.73	2.64	0.82
64生産関連・生産類似	48	43	5	74	63	11	1.54	1.47	2.20
I輸送・機械運転の職業	294	249	45	424	369	55	1.44	1.48	1.22
65鉄道運転の職業	1	1		0			0.00	0.00	
66自動車運転の職業	184	150	34	292	243	49	1.59	1.62	1.44
67船舶・航空機運転	0			1	1				
68その他の輸送の職業	36	31	5	39	37	2	1.08	1.19	0.40
69定置・建設機械運転	73	67	6	92	88	4	1.26	1.31	0.67
J建設・採掘の職業	247	232	15	861	860	1	3.49	3.71	0.07
70建設躯体工事の職業	8	8		201	201		25.13	25.13	
71建設の職業	29	27	2	130	129	1	4.48	4.78	0.50
72電気工事の職業	38	37	1	96	96		2.53	2.59	0.00
73土木の職業	170	158	12	433	433		2.55	2.74	0.00
74採掘の職業	2	2		1	1		0.50	0.50	
K運搬・清掃等の職業	912	419	493	488	226	262	0.54	0.54	0.53
75運搬の職業	175	132	43	176	115	61	1.01	0.87	1.42
76清掃の職業	188	56	132	198	49	149	1.05	0.88	1.13
77包装の職業	6	2	4	16	6	10	2.67	3.00	2.50
78その他の運搬等の職業	543	229	314	98	56	42	0.18	0.24	0.13
分類不能の職業	122	64	58	0			0.00	0.00	0.00
(うち介護関連)	264	149	115	736	441	295	2.79	2.96	2.57

会津若松所 職業別(常用計)	30.7								
	有効求職			有効求人			有効求人倍率		
	計	一般	パート	計	一般	パート	計	一般	パート
職業計	3,838	2,555	1,283	4,244	2,863	1,381	1.11	1.12	1.08
A管理的職業	11	10	1	21	21		1.91	2.10	0.00
B専門的・技術的職業	380	259	121	630	542	88	1.66	2.09	0.73
07開発技術者	9	9		33	33		3.67	3.67	
08製造技術者	26	22	4	21	21		0.81	0.95	0.00
09建築・土木技術者等	21	18	3	119	118	1	5.67	6.56	0.33
10情報処理・通信技術者	22	18	4	43	41	2	1.95	2.28	0.50
11その他の技術者	1	1		1	1		1.00	1.00	
12医師、薬剤師等	3	2	1	8	3	5	2.67	1.50	5.00
13保健師、助産師等	134	86	48	145	122	23	1.08	1.42	0.48
14医療技術者	14	7	7	65	54	11	4.64	7.71	1.57
15その他の保健医療	19	16	3	11	11		0.58	0.69	0.00
16社会福祉の専門的職業	69	42	27	126	100	26	1.83	2.38	0.96
22美術家、デザイナー等	12	9	3	8	7	1	0.67	0.78	0.33
05.06.17~21.23.24その他	50	29	21	50	31	19	1.00	1.07	0.90
C事務的職業	873	618	255	289	215	74	0.33	0.35	0.29
25一般事務員	778	540	238	198	136	62	0.25	0.25	0.26
26会計事務員	29	23	6	11	11		0.38	0.48	0.00
27生産関連事務員	17	16	1	31	28	3	1.82	1.75	3.00
28営業・販売関連事務員	30	24	6	22	17	5	0.73	0.71	0.83
29外勤事務員	0	0		2		2			
30運輸・郵便事務	5	4	1	9	9		1.80	2.25	0.00
31事務用機器操作の職業	14	11	3	16	14	2	1.14	1.27	0.67
D販売の職業	281	193	88	638	322	316	2.27	1.67	3.59
32商品販売の職業	194	110	84	497	187	310	2.56	1.70	3.69
33販売類似の職業	3	3	0	1		1	0.33	0.00	
34営業の職業	84	80	4	140	135	5	1.67	1.69	1.25
Eサービスの職業	462	265	197	919	477	442	1.99	1.80	2.24
35家庭生活支援サービス	1		1	1		1	1.00		1.00
36介護サービスの職業	138	94	44	322	213	109	2.33	2.27	2.48
37保健医療サービス	18	12	6	60	41	19	3.33	3.42	3.17
38生活衛生サービス	18	13	5	56	30	26	3.11	2.31	5.20
39飲食物調理の職業	126	56	70	184	83	101	1.46	1.48	1.44
40接客・給仕の職業	97	57	40	242	83	159	2.49	1.46	3.98
41居住施設・ビルの管理	15	9	6	10	5	5	0.67	0.56	0.83
42その他のサービス	49	24	25	44	22	22	0.90	0.92	0.88
F保安の職業	20	16	4	173	115	58	8.65	7.19	14.50
G農林漁業の職業	44	22	22	30	18	12	0.68	0.82	0.55
H生産工程の職業	657	540	117	652	536	116	0.99	0.99	0.99
49生産設備(金属)	6	6		11	11		1.83	1.83	
50生産設備(金属除く)	6	6		7	7		1.17	1.17	
51生産設備(機械)	22	21	1	5	5		0.23	0.24	0.00
52金属材料製造等	87	79	8	147	144	3	1.69	1.82	0.38
54製品製造・加工処理	122	81	41	161	103	58	1.32	1.27	1.41
57機械組立の職業	312	256	56	168	135	33	0.54	0.53	0.59
60機械整備・修理の職業	41	40	1	79	76	3	1.93	1.90	3.00
61製品検査(金属)	9	7	2	5	3	2	0.56	0.43	1.00
62製品検査(金属除く)	8	6	2	23	15	8	2.88	2.50	4.00
63機械検査の職業	20	17	3	17	10	7	0.85	0.59	2.33
64生産関連・生産類似	24	21	3	29	27	2	1.21	1.29	0.67
I輸送・機械運転の職業	118	101	17	143	125	18	1.21	1.24	1.06
65鉄道運転の職業	0			0					
66自動車運転の職業	80	68	12	100	84	16	1.25	1.24	1.33
67船舶・航空機運転	0			0					
68その他の輸送の職業	2	2		7	6	1	3.50	3.00	
69定置・建設機械運転	36	31	5	36	35	1	1.00	1.13	0.20
J建設・採掘の職業	128	120	8	287	284	3	2.24	2.37	0.38
70建設躯体工事の職業	5	5		43	43		8.60	8.60	
71建設の職業	21	17	4	39	39		1.86	2.29	0.00
72電気工事の職業	28	24	4	69	69		2.46	2.88	0.00
73土木の職業	74	74	0	136	133	3	1.84	1.80	
74採掘の職業	0			0					
K運搬・清掃等の職業	851	403	448	462	208	254	0.54	0.52	0.57
75運搬の職業	143	106	37	152	74	78	1.06	0.70	2.11
76清掃の職業	97	28	69	225	113	112	2.32	4.04	1.62
77包装の職業	9	3	6	9	3	6	1.00	1.00	1.00
78その他の運搬等の職業	602	266	336	76	18	58	0.13	0.07	0.17
分類不能の職業	13	8	5	0			0.00	0.00	0.00
(うち介護関連)	165	112	53	383	267	116	2.32	2.38	2.19

郡山所 職業別(常用計)	30.7								
	有効求職			有効求人			有効求人倍率		
	計	一般	パート	計	一般	パート	計	一般	パート
職業計	6,405	4,575	1,830	8,568	6,388	2,180	1.34	1.40	1.19
A管理的職業	29	29	0	54	54		1.86	1.86	#DIV/0!
B専門的・技術的職業	704	534	170	1,920	1,498	422	2.73	2.81	2.48
07開発技術者	17	17		136	136		8.00	8.00	
08製造技術者	67	61	6	80	72	8	1.19	1.18	1.33
09建築・土木技術者等	38	35	3	309	309		8.13	8.83	0.00
10情報処理・通信技術者	51	51	0	158	148	10	3.10	2.90	
11その他の技術者	1	1		6	6		6.00	6.00	
12医師、薬剤師等	8	5	3	348	180	168	43.50	36.00	56.00
13保健師、助産師等	115	71	44	236	184	52	2.05	2.59	1.18
14医療技術者	46	26	20	90	53	37	1.96	2.04	1.85
15その他の保健医療	66	56	10	53	43	10	0.80	0.77	1.00
16社会福祉の専門的職業	137	86	51	335	253	82	2.45	2.94	1.61
22美術家、デザイナー等	63	56	7	36	23	13	0.57	0.41	1.86
05.06.17~21.23.24その他	95	69	26	133	91	42	1.40	1.32	1.62
C事務的職業	1,939	1,417	522	784	518	266	0.40	0.37	0.51
25一般事務員	1,726	1,237	489	552	346	206	0.32	0.28	0.42
26会計事務員	79	72	7	54	41	13	0.68	0.57	1.86
27生産関連事務員	50	42	8	71	53	18	1.42	1.26	2.25
28営業・販売関連事務員	58	51	7	65	49	16	1.12	0.96	2.29
29外勤事務員	5	4	1	5	2	3	1.00	0.50	3.00
30運輸・郵便事務	7	3	4	25	20	5	3.57	6.67	1.25
31事務用機器操作の職業	14	8	6	12	7	5	0.86	0.88	0.83
D販売の職業	490	357	133	752	568	184	1.53	1.59	1.38
32商品販売の職業	282	163	119	412	236	176	1.46	1.45	1.48
33販売類似の職業	5	3	2	13	13		2.60	4.33	0.00
34営業の職業	203	191	12	327	319	8	1.61	1.67	0.67
Eサービスの職業	631	362	269	1,537	872	665	2.44	2.41	2.47
35家庭生活支援サービス	3	1	2	8	1	7	2.67	1.00	3.50
36介護サービスの職業	178	113	65	588	435	153	3.30	3.85	2.35
37保健医療サービス	41	28	13	54	36	18	1.32	1.29	1.38
38生活衛生サービス	36	22	14	132	87	45	3.67	3.95	3.21
39飲食物調理の職業	174	78	96	329	122	207	1.89	1.56	2.16
40接客・給仕の職業	116	71	45	336	136	200	2.90	1.92	4.44
41居住施設・ビルの管理	28	17	11	7	4	3	0.25	0.24	0.27
42その他のサービス	55	32	23	83	51	32	1.51	1.59	1.39
F保安の職業	44	40	4	445	344	101	10.11	8.60	25.25
G農林漁業の職業	40	27	13	72	60	12	1.80	2.22	0.92
H生産工程の職業	799	657	142	1,031	902	129	1.29	1.37	0.91
49生産設備(金属)	15	13	2	7	7		0.47	0.54	0.00
50生産設備(金属除く)	14	12	2	32	32		2.29	2.67	0.00
51生産設備(機械)	18	17	1	11	11		0.61	0.65	0.00
52金属材料製造等	78	73	5	185	178	7	2.37	2.44	1.40
54製品製造・加工処理	195	141	54	299	208	91	1.53	1.48	1.69
57機械組立の職業	326	263	63	181	178	3	0.56	0.68	0.05
60機械整備・修理の職業	65	64	1	143	142	1	2.20	2.22	1.00
61製品検査(金属)	14	11	3	21	17	4	1.50	1.55	1.33
62製品検査(金属除く)	8	7	1	52	42	10	6.50	6.00	10.00
63機械検査の職業	23	19	4	31	19	12	1.35	1.00	3.00
64生産関連・生産類似	43	37	6	69	68	1	1.60	1.84	0.17
I輸送・機械運転の職業	256	230	26	541	490	51	2.11	2.13	1.96
65鉄道運転の職業	0			0					
66自動車運転の職業	180	159	21	404	358	46	2.24	2.25	2.19
67船舶・航空機運転	1	1		0			0.00	0.00	
68その他の輸送の職業	21	19	2	42	42		2.00	2.21	0.00
69定置・建設機械運転	54	51	3	95	90	5	1.76	1.76	1.67
J建設・採掘の職業	220	217	3	799	795	4	3.63	3.66	1.33
70建設躯体工事の職業	5	5		110	109	1	22.00	21.80	
71建設の職業	25	25	0	112	112		4.48	4.48	
72電気工事の職業	32	31	1	80	80		2.50	2.58	0.00
73土木の職業	157	155	2	495	492	3	3.15	3.17	1.50
74採掘の職業	1	1		2	2		2.00	2.00	
K運搬・清掃等の職業	968	525	443	633	287	346	0.65	0.55	0.78
75運搬の職業	258	217	41	207	156	51	0.80	0.72	1.24
76清掃の職業	144	47	97	309	87	222	2.15	1.85	2.29
77包装の職業	18	9	9	22	13	9	1.22	1.44	1.00
78その他の運搬等の職業	548	252	296	95	31	64	0.17	0.12	0.22
分類不能の職業	285	180	105	0			0.00	0.00	0.00
(うち介護関連)	240	159	81	831	636	195	3.46	4.00	2.41

白河所 職業別(常用計)	30.7								
	有効求職			有効求人			有効求人倍率		
	計	一般	パート	計	一般	パート	計	一般	パート
職業計	1,896	1,247	649	2,219	1,655	564	1.17	1.33	0.87
A管理的職業	4	4		6	6		1.50	1.50	#DIV/0!
B専門的・技術的職業	199	134	65	311	256	55	1.56	1.91	0.85
07開発技術者	4	4		22	22		5.50	5.50	
08製造技術者	41	36	5	4	4		0.10	0.11	0.00
09建築・土木技術者等	16	15	1	41	41		2.56	2.73	0.00
10情報処理・通信技術者	5	5		8	8		1.60	1.60	
11その他の技術者	2	2		1	1		0.50	0.50	
12医師、薬剤師等	1		1	7	5	2	7.00		2.00
13保健師、助産師等	36	13	23	103	82	21	2.86	6.31	0.91
14医療技術者	14	7	7	24	15	9	1.71	2.14	1.29
15その他の保健医療	9	7	2	6	4	2	0.67	0.57	1.00
16社会福祉の専門的職業	40	22	18	74	60	14	1.85	2.73	0.78
22美術家、デザイナー等	7	6	1	0			0.00	0.00	0.00
05.06.17~21.23.24その他	24	17	7	21	14	7	0.88	0.82	1.00
C事務的職業	434	299	135	165	131	34	0.38	0.44	0.25
25一般事務員	367	243	124	90	69	21	0.25	0.28	0.17
26会計事務員	17	12	5	10	9	1	0.59	0.75	0.20
27生産関連事務員	25	25	0	43	36	7	1.72	1.44	
28営業・販売関連事務員	14	12	2	9	9		0.64	0.75	0.00
29外勤事務員	1		1	0			0.00		0.00
30運輸・郵便事務	4	3	1	7	7		1.75	2.33	0.00
31事務用機器操作の職業	6	4	2	6	1	5	1.00	0.25	2.50
D販売の職業	106	67	39	144	81	63	1.36	1.21	1.62
32商品販売の職業	74	38	36	93	30	63	1.26	0.79	1.75
33販売類似の職業	2	2		0			0.00	0.00	
34営業の職業	30	27	3	51	51		1.70	1.89	0.00
Eサービスの職業	241	127	114	373	209	164	1.55	1.65	1.44
35家庭生活支援サービス	1		1	0			0.00		0.00
36介護サービスの職業	75	50	25	126	77	49	1.68	1.54	1.96
37保健医療サービス	7	4	3	32	25	7	4.57	6.25	2.33
38生活衛生サービス	9	3	6	15	9	6	1.67	3.00	1.00
39飲食物調理の職業	61	24	37	121	61	60	1.98	2.54	1.62
40接客・給仕の職業	53	31	22	59	30	29	1.11	0.97	1.32
41居住施設・ビルの管理	4	2	2	2	1	1	0.50	0.50	0.50
42その他のサービス	31	13	18	18	6	12	0.58	0.46	0.67
F保安の職業	6	4	2	80	58	22	13.33	14.50	11.00
G農林漁業の職業	22	12	10	52	39	13	2.36	3.25	1.30
H生産工程の職業	381	306	75	632	498	134	1.66	1.63	1.79
49生産設備(金属)	5	4	1	19	19		3.80	4.75	0.00
50生産設備(金属除く)	1	1		18	18		18.00	18.00	
51生産設備(機械)	4	3	1	7	7		1.75	2.33	0.00
52金属材料製造等	49	42	7	113	102	11	2.31	2.43	1.57
54製品製造・加工処理	107	82	25	227	181	46	2.12	2.21	1.84
57機械組立の職業	128	104	24	99	70	29	0.77	0.67	1.21
60機械整備・修理の職業	11	11	0	37	36	1	3.36	3.27	
61製品検査(金属)	14	10	4	27	9	18	1.93	0.90	4.50
62製品検査(金属除く)	25	20	5	49	22	27	1.96	1.10	5.40
63機械検査の職業	22	15	7	2	2		0.09	0.13	0.00
64生産関連・生産類似	15	14	1	34	32	2	2.27	2.29	2.00
I輸送・機械運転の職業	84	70	14	121	114	7	1.44	1.63	0.50
65鉄道運転の職業	0			0					
66自動車運転の職業	56	47	9	91	84	7	1.63	1.79	0.78
67船舶・航空機運転	0			0					
68その他の輸送の職業	8	7	1	7	7		0.88	1.00	0.00
69定置・建設機械運転	20	16	4	23	23		1.15	1.44	0.00
J建設・採掘の職業	48	42	6	143	135	8	2.98	3.21	1.33
70建設躯体工事の職業	2	2		27	27		13.50	13.50	
71建設の職業	4	3	1	28	24	4	7.00	8.00	4.00
72電気工事の職業	10	9	1	19	19		1.90	2.11	0.00
73土木の職業	31	27	4	68	64	4	2.19	2.37	1.00
74採掘の職業	1	1		1	1		1.00	1.00	
K運搬・清掃等の職業	362	177	185	192	128	64	0.53	0.72	0.35
75運搬の職業	56	41	15	100	74	26	1.79	1.80	1.73
76清掃の職業	65	21	44	34	19	15	0.52	0.90	0.34
77包装の職業	1	0	1	14	5	9	14.00		9.00
78その他の運搬等の職業	240	115	125	44	30	14	0.18	0.26	0.11
分類不能の職業	9	5	4	0			0.00	0.00	0.00
(うち介護関連)	91	61	30	175	117	58	1.92	1.92	1.93

須賀川所 職業別(常用計)	30.7								
	有効求職			有効求人			有効求人倍率		
	計	一般	パート	計	一般	パート	計	一般	パート
職業計	1,954	1,372	582	2,095	1,601	494	1.07	1.17	0.85
A管理的職業	1	1		7	7		7.00	7.00	#DIV/0!
B専門的・技術的職業	166	122	44	306	271	35	1.84	2.22	0.80
07開発技術者	10	10		17	17		1.70	1.70	
08製造技術者	4	4		17	17		4.25	4.25	
09建築・土木技術者等	14	11	3	35	35		2.50	3.18	0.00
10情報処理・通信技術者	7	5	2	16	16		2.29	3.20	0.00
11その他の技術者	1	1		0			0.00	0.00	
12医師、薬剤師等	0	0		9	5	4			
13保健師、助産師等	42	29	13	79	70	9	1.88	2.41	0.69
14医療技術者	10	9	1	29	23	6	2.90	2.56	6.00
15その他の保健医療	11	8	3	17	15	2	1.55	1.88	0.67
16社会福祉の専門的職業	34	20	14	71	60	11	2.09	3.00	0.79
22美術家、デザイナー等	11	10	1	1	1		0.09	0.10	0.00
05.06.17~21.23.24その他	22	15	7	15	12	3	0.68	0.80	0.43
C事務的職業	449	335	114	210	172	38	0.47	0.51	0.33
25一般事務員	391	287	104	112	89	23	0.29	0.31	0.22
26会計事務員	18	17	1	15	13	2	0.83	0.76	2.00
27生産関連事務員	17	15	2	56	48	8	3.29	3.20	4.00
28営業・販売関連事務員	13	11	2	21	18	3	1.62	1.64	1.50
29外勤事務員	1	1		1		1	1.00	0.00	
30運輸・郵便事務	2	2	0	3	3		1.50	1.50	
31事務用機器操作の職業	7	2	5	2	1	1	0.29	0.50	0.20
D販売の職業	107	80	27	218	98	120	2.04	1.23	4.44
32商品販売の職業	70	46	24	171	51	120	2.44	1.11	5.00
33販売類似の職業	1	1		2	2		2.00	2.00	
34営業の職業	36	33	3	45	45		1.25	1.36	0.00
Eサービスの職業	190	114	76	364	201	163	1.92	1.76	2.14
35家庭生活支援サービス	1	1		0			0.00	0.00	
36介護サービスの職業	65	43	22	174	118	56	2.68	2.74	2.55
37保健医療サービス	10	8	2	22	17	5	2.20	2.13	2.50
38生活衛生サービス	6	3	3	5	3	2	0.83	1.00	0.67
39飲食物調理の職業	53	24	29	64	21	43	1.21	0.88	1.48
40接客・給仕の職業	30	19	11	67	30	37	2.23	1.58	3.36
41居住施設・ビルの管理	3	3		4	1	3	1.33	0.33	
42その他のサービス	22	13	9	28	11	17	1.27	0.85	1.89
F保安の職業	15	13	2	22	19	3	1.47	1.46	1.50
G農林漁業の職業	22	12	10	24	17	7	1.09	1.42	0.70
H生産工程の職業	356	291	65	462	420	42	1.30	1.44	0.65
49生産設備(金属)	4	4		2	2		0.50	0.50	
50生産設備(金属除く)	5	5		2	2		0.40	0.40	
51生産設備(機械)	5	4	1	17	17		3.40	4.25	0.00
52金属材料製造等	54	48	6	139	131	8	2.57	2.73	1.33
54製品製造・加工処理	119	99	20	131	118	13	1.10	1.19	0.65
57機械組立の職業	86	65	21	63	54	9	0.73	0.83	0.43
60機械整備・修理の職業	16	15	1	26	25	1	1.63	1.67	1.00
61製品検査(金属)	26	19	7	8	2	6	0.31	0.11	0.86
62製品検査(金属除く)	11	8	3	19	19		1.73	2.38	0.00
63機械検査の職業	13	8	5	23	19	4	1.77	2.38	0.80
64生産関連・生産類似	17	16	1	32	31	1	1.88	1.94	1.00
I輸送・機械運転の職業	70	63	7	170	160	10	2.43	2.54	1.43
65鉄道運転の職業	0			0					
66自動車運転の職業	49	44	5	148	139	9	3.02	3.16	1.80
67船舶・航空機運転	0			0					
68その他の輸送の職業	6	5	1	14	13	1	2.33	2.60	1.00
69定置・建設機械運転	15	14	1	8	8		0.53	0.57	0.00
J建設・採掘の職業	53	49	4	128	128		2.42	2.61	0.00
70建設躯体工事の職業	2	2		19	19		9.50	9.50	
71建設の職業	7	7		32	32		4.57	4.57	
72電気工事の職業	8	7	1	27	27		3.38	3.86	0.00
73土木の職業	36	33	3	50	50		1.39	1.52	0.00
74採掘の職業	0			0					
K運搬・清掃等の職業	515	285	230	184	108	76	0.36	0.38	0.33
75運搬の職業	61	51	10	93	77	16	1.52	1.51	1.60
76清掃の職業	45	22	23	40	16	24	0.89	0.73	1.04
77包装の職業	9	4	5	14	7	7	1.56	1.75	1.40
78その他の運搬等の職業	400	208	192	37	8	29	0.09	0.04	0.15
分類不能の職業	10	7	3	0			0.00	0.00	0.00
(うち介護関連)	87	57	30	216	155	61	2.48	2.72	2.03

相双所 職業別(常用計)	30.7								
	有効求職			有効求人			有効求人倍率		
	計	一般	パート	計	一般	パート	計	一般	パート
職業計	1,771	1,245	526	3,689	2,895	794	2.08	2.33	1.51
A管理的職業	2	2		3	3		1.50	1.50	#DIV/0!
B専門的・技術的職業	152	115	37	565	496	69	3.72	4.31	1.86
07開発技術者	7	7		28	28		4.00	4.00	
08製造技術者	10	7	3	22	22		2.20	3.14	0.00
09建築・土木技術者等	22	22		144	144		6.55	6.55	
10情報処理・通信技術者	5	4	1	5	5		1.00	1.25	0.00
11その他の技術者	1	1		6	6		6.00	6.00	
12医師、薬剤師等	0			9	9				
13保健師、助産師等	32	18	14	139	105	34	4.34	5.83	2.43
14医療技術者	4	4		39	36	3	9.75	9.00	
15その他の保健医療	5	4	1	6	5	1	1.20	1.25	1.00
16社会福祉の専門的職業	28	21	7	83	66	17	2.96	3.14	2.43
22美術家、デザイナー等	8	6	2	3	3		0.38	0.50	0.00
05.06.17~21.23.24その他	30	21	9	81	67	14	2.70	3.19	1.56
C事務的職業	432	311	121	252	192	60	0.58	0.62	0.50
25一般事務員	398	283	115	177	130	47	0.44	0.46	0.41
26会計事務員	6	5	1	19	18	1	3.17	3.60	1.00
27生産関連事務員	12	10	2	38	34	4	3.17	3.40	2.00
28営業・販売関連事務員	9	8	1	12	8	4	1.33	1.00	4.00
29外勤事務員	2	1	1	2		2	1.00	0.00	2.00
30運輸・郵便事務	3	2	1	3	2	1	1.00	1.00	1.00
31事務用機器操作の職業	2	2	0	1		1	0.50	0.00	
D販売の職業	110	66	44	311	111	200	2.83	1.68	4.55
32商品販売の職業	93	52	41	257	58	199	2.76	1.12	4.85
33販売類似の職業	3	3		0			0.00	0.00	
34営業の職業	14	11	3	54	53	1	3.86	4.82	0.33
Eサービスの職業	221	124	97	591	351	240	2.67	2.83	2.47
35家庭生活支援サービス	0			0					
36介護サービスの職業	67	36	31	280	199	81	4.18	5.53	2.61
37保健医療サービス	12	8	4	31	24	7	2.58	3.00	1.75
38生活衛生サービス	9	7	2	21	14	7	2.33	2.00	3.50
39飲食物調理の職業	74	37	37	121	42	79	1.64	1.14	2.14
40接客・給仕の職業	33	18	15	100	49	51	3.03	2.72	3.40
41居住施設・ビルの管理	13	11	2	12	9	3	0.92	0.82	1.50
42その他のサービス	13	7	6	26	14	12	2.00	2.00	2.00
F保安の職業	32	27	5	214	192	22	6.69	7.11	4.40
G農林漁業の職業	24	15	9	71	43	28	2.96	2.87	3.11
H生産工程の職業	261	203	58	546	485	61	2.09	2.39	1.05
49生産設備(金属)	4	4		5	5		1.25	1.25	
50生産設備(金属除く)	5	5	0	12	7	5	2.40	1.40	
51生産設備(機械)	3	3		7	7		2.33	2.33	
52金属材料製造等	44	40	4	153	140	13	3.48	3.50	3.25
54製品製造・加工処理	84	53	31	154	122	32	1.83	2.30	1.03
57機械組立の職業	68	53	15	88	84	4	1.29	1.58	0.27
60機械整備・修理の職業	24	22	2	75	73	2	3.13	3.32	1.00
61製品検査(金属)	4	4		11	10	1	2.75	2.50	
62製品検査(金属除く)	12	9	3	17	14	3	1.42	1.56	1.00
63機械検査の職業	9	6	3	9	9		1.00	1.50	0.00
64生産関連・生産類似	4	4	0	15	14	1	3.75	3.50	
I輸送・機械運転の職業	131	119	12	251	238	13	1.92	2.00	1.08
65鉄道運転の職業	0			0					
66自動車運転の職業	92	81	11	153	140	13	1.66	1.73	1.18
67船舶・航空機運転	0			0					
68その他の輸送の職業	4	4		1	1		0.25	0.25	
69定置・建設機械運転	35	34	1	97	97		2.77	2.85	0.00
J建設・採掘の職業	150	144	6	623	621	2	4.15	4.31	0.33
70建設躯体工事の職業	7	6	1	52	52		7.43	8.67	0.00
71建設の職業	12	12		95	93	2	7.92	7.75	
72電気工事の職業	10	9	1	77	77		7.70	8.56	0.00
73土木の職業	121	117	4	399	399		3.30	3.41	0.00
74採掘の職業	0			0					
K運搬・清掃等の職業	238	108	130	262	163	99	1.10	1.51	0.76
75運搬の職業	31	23	8	83	66	17	2.68	2.87	2.13
76清掃の職業	84	28	56	97	51	46	1.15	1.82	0.82
77包装の職業	1	0	1	10	5	5	10.00		5.00
78その他の運搬等の職業	122	57	65	72	41	31	0.59	0.72	0.48
分類不能の職業	18	11	7	0			0.00	0.00	0.00
(うち介護関連)	82	47	35	323	233	90	3.94	4.96	2.57



二本松所 職業別(常用計)	30.7								
	有効求職			有効求人			有効求人倍率		
	計	一般	パート	計	一般	パート	計	一般	パート
職業計	1,207	841	366	1,651	1,263	388	1.37	1.50	1.06
A管理的職業	1	1		7	7		7.00	7.00	#DIV/0!
B専門的・技術的職業	112	77	35	253	197	56	2.26	2.56	1.60
07開発技術者	3	2	1	4	4		1.33	2.00	0.00
08製造技術者	24	19	5	24	24		1.00	1.26	0.00
09建築・土木技術者等	5	5		29	29		5.80	5.80	
10情報処理・通信技術者	7	7	0	10	10		1.43	1.43	
11その他の技術者	0	0		7	7				
12医師、薬剤師等	1	1		2	2		2.00	2.00	
13保健師、助産師等	27	14	13	99	62	37	3.67	4.43	2.85
14医療技術者	4	2	2	21	16	5	5.25	8.00	2.50
15その他の保健医療	8	8		3	3		0.38	0.38	
16社会福祉の専門的職業	19	7	12	48	38	10	2.53	5.43	0.83
22美術家、デザイナー等	7	7		0			0.00	0.00	
05.06.17~21.23.24その他	7	5	2	6	2	4	0.86	0.40	2.00
C事務的職業	277	194	83	99	76	23	0.36	0.39	0.28
25一般事務員	246	171	75	52	34	18	0.21	0.20	0.24
26会計事務員	3	2	1	6	6		2.00	3.00	0.00
27生産関連事務員	11	8	3	19	18	1	1.73	2.25	0.33
28営業・販売関連事務員	15	13	2	15	11	4	1.00	0.85	2.00
29外勤事務員	0			0					
30運輸・郵便事務	0	0	0	7	7				
31事務用機器操作の職業	2	0	2	0			0.00		0.00
D販売の職業	76	53	23	121	89	32	1.59	1.68	1.39
32商品販売の職業	53	32	21	59	27	32	1.11	0.84	1.52
33販売類似の職業	1	0	1	1	1		1.00		0.00
34営業の職業	22	21	1	61	61		2.77	2.90	0.00
Eサービスの職業	119	79	40	264	133	131	2.22	1.68	3.28
35家庭生活支援サービス	0			0					
36介護サービスの職業	32	23	9	110	71	39	3.44	3.09	4.33
37保健医療サービス	9	7	2	15	10	5	1.67	1.43	2.50
38生活衛生サービス	8	6	2	1	1		0.13	0.17	0.00
39飲食物調理の職業	30	18	12	60	24	36	2.00	1.33	3.00
40接客・給仕の職業	18	13	5	63	23	40	3.50	1.77	8.00
41居住施設・ビルの管理	6	3	3	0			0.00	0.00	0.00
42その他のサービス	16	9	7	15	4	11	0.94	0.44	1.57
F保安の職業	11	6	5	21	21		1.91	3.50	0.00
G農林漁業の職業	9	8	1	10	9	1	1.11	1.13	1.00
H生産工程の職業	236	198	38	407	334	73	1.72	1.69	1.92
49生産設備(金属)	7	7		3	3		0.43	0.43	
50生産設備(金属除く)	5	4	1	9	7	2	1.80	1.75	2.00
51生産設備(機械)	9	7	2	16	16		1.78	2.29	0.00
52金属材料製造等	27	25	2	71	71		2.63	2.84	0.00
54製品製造・加工処理	51	32	19	148	98	50	2.90	3.06	2.63
57機械組立の職業	75	66	9	72	66	6	0.96	1.00	0.67
60機械整備・修理の職業	19	19	0	32	29	3	1.68	1.53	
61製品検査(金属)	6	5	1	4	3	1	0.67	0.60	1.00
62製品検査(金属除く)	5	4	1	18	13	5	3.60	3.25	5.00
63機械検査の職業	11	9	2	7	1	6	0.64	0.11	3.00
64生産関連・生産類似	21	20	1	27	27		1.29	1.35	0.00
I輸送・機械運転の職業	66	58	8	164	150	14	2.48	2.59	1.75
65鉄道運転の職業	0			0					
66自動車運転の職業	40	34	6	130	117	13	3.25	3.44	2.17
67船舶・航空機運転	1	1		0			0.00	0.00	
68その他の輸送の職業	13	11	2	17	16	1	1.31	1.45	0.50
69定置・建設機械運転	12	12	0	17	17		1.42	1.42	
J建設・採掘の職業	50	48	2	177	176	1	3.54	3.67	0.50
70建設躯体工事の職業	2	2	0	36	36		18.00	18.00	
71建設の職業	6	6	0	21	21		3.50	3.50	
72電気工事の職業	11	11		25	24	1	2.27	2.18	
73土木の職業	31	29	2	95	95		3.06	3.28	0.00
74採掘の職業	0			0					
K運搬・清掃等の職業	205	89	116	128	71	57	0.62	0.80	0.49
75運搬の職業	45	32	13	88	59	29	1.96	1.84	2.23
76清掃の職業	25	11	14	11	1	10	0.44	0.09	0.71
77包装の職業	3	0	3	2		2	0.67		0.67
78その他の運搬等の職業	132	46	86	27	11	16	0.20	0.24	0.19
分類不能の職業	45	30	15	0			0.00	0.00	0.00
(うち介護関連)	36	25	11	136	96	40	3.78	3.84	3.64