



平成30年 5月29日公表

平成30年4月分

## 公共職業安定所業務取扱月報

福島労働局職業安定部

## 目 次

- 1. 概況
- 2. グラフでみる労働市場
- 3. 新規求人・新規求職の対前年同月増減率の推移
- 4. 雇用保険 受給資格決定件数・受給者実人員の推移
- 5. 一般職業紹介状況
- 6. 雇用保険業務概況
- 7. 職業別有効求職・有効求人バランスシート

本報から抜粋して利用する場合には「公共職業安定所業務取扱月報から抜粋(または作成)」とご記入願います。

また、本報に対するお問い合わせは福島労働局職業安定部(職業安定課地方労働市場情報官:電話024-529-5338)まで願います。

# 1. 概況 (学卒を除きパートを含む)

4月の新規求人数は、前年同月比で1.9%増加となった。

新規求職申込件数は、前年同月比で▲4.6%減少となった。

新規求人倍率(季節調整値)は、2.05倍で前月を▲0.01ポイント下回り、前年同月(原数値)を0.10ポイント上回った。

また、有効求人倍率(季節調整値)は1.53倍で前月を0.02ポイント上回り、前年同月(原数値)を0.07ポイント上回った。

## ■ 求人

新規求人数は15,394人で、前年同月比1.9%(294人)の増加となった。

《対前年同月増減数順》

増加した主な産業と対前年同月増加率・増加数	減少した主な産業と対前年同月減少率・減少数
建設業 17.2% 317	医療、福祉 ▲11.1% ▲328
公務・その他 35.9% 106	卸売、小売業 ▲8.8% ▲190
教育、学習支援業 67.1% 98	情報通信業 ▲14.3% ▲20
農、林、漁業 50.3% 79	不動産業、物品賃貸業 ▲10.8% ▲17

(規模別)

規模	前年同月比	規模	前年同月比
29人以下	▲0.8%	300人～499人	▲20.8%
30人～99人	12.2%	500人～999人	17.3%
100～299人	▲3.0%	1,000人以上	109.5%

新規求人数のうち一般は10,944人で、前年同月比1.0%(113人)の増加となり、

パートタイムは4,450人で、前年同月比4.2%(181人)の増加となり

月間有効求人数は42,785人で、前年同月比▲0.1%(▲59人)の減少となった。

## ■ 求職

新規求職申込件数は9,605件で、前年同月比▲4.6%(▲466件)の減少となった。

このうち45歳以上の者の割合は50.2%(前年同月差3.3ポイント上昇)、雇用保険の一般受給資格決定者の割合は27.9%(▲1.3p低下)となった。

月間有効求職者数は30,477人で、前年同月比▲5.0%(▲1,618人)減少となった。

このうち、45歳以上の者の割合は48.8%(前年同月比1.9ポイント上昇)、雇用保険の受給者実人員の割合は17.9%で0.6p上昇となった。

## ■ 就職

就職件数は3,344件で、前年同月比▲0.1%(▲3件)減少となった。

このうち、45歳以上の者の割合は42.9%(前年同月差3.4ポイント上昇)となった。

## ■ 求人倍率

(原数値)

項目	当月	前月	前年同月	対前月差 (ポイント)	対前年同月差 (ポイント)
新規求人倍率(倍)	1.60	1.83	1.50	▲0.23	0.10
有効求人倍率(倍)	1.40	1.50	1.33	▲0.10	0.07

(季節調整値)

項目	当月	前月	前年同月	対前月差 (ポイント)	対前年同月差 (ポイント)
新規求人倍率(倍)	2.05	2.06	1.92	▲0.01	0.13
有効求人倍率(倍)	1.53	1.51	1.45	0.02	0.08

※求人倍率(季節調整値):平成29年12月以前は遡及改訂数値。

## 主要項目別推移 (各年4月分)

項目	26年4月	27年4月	28年4月	29年4月	30年4月	26年度比
新規求人数(人)	16,831	15,809	15,866	15,100	15,394	▲8.5%
月間有効求人数(人)	43,499	42,839	41,891	42,844	42,785	▲1.6%
新規求職申込件数(件)	11,597	10,683	9,893	10,071	9,605	▲17.2%
月間有効求職者数(人)	34,424	33,002	31,916	32,095	30,477	▲11.5%
就職件数(件)	4,522	4,070	3,459	3,347	3,344	▲26.1%

## 2. グラフでみる労働市場 (学卒を除きパートを含む)

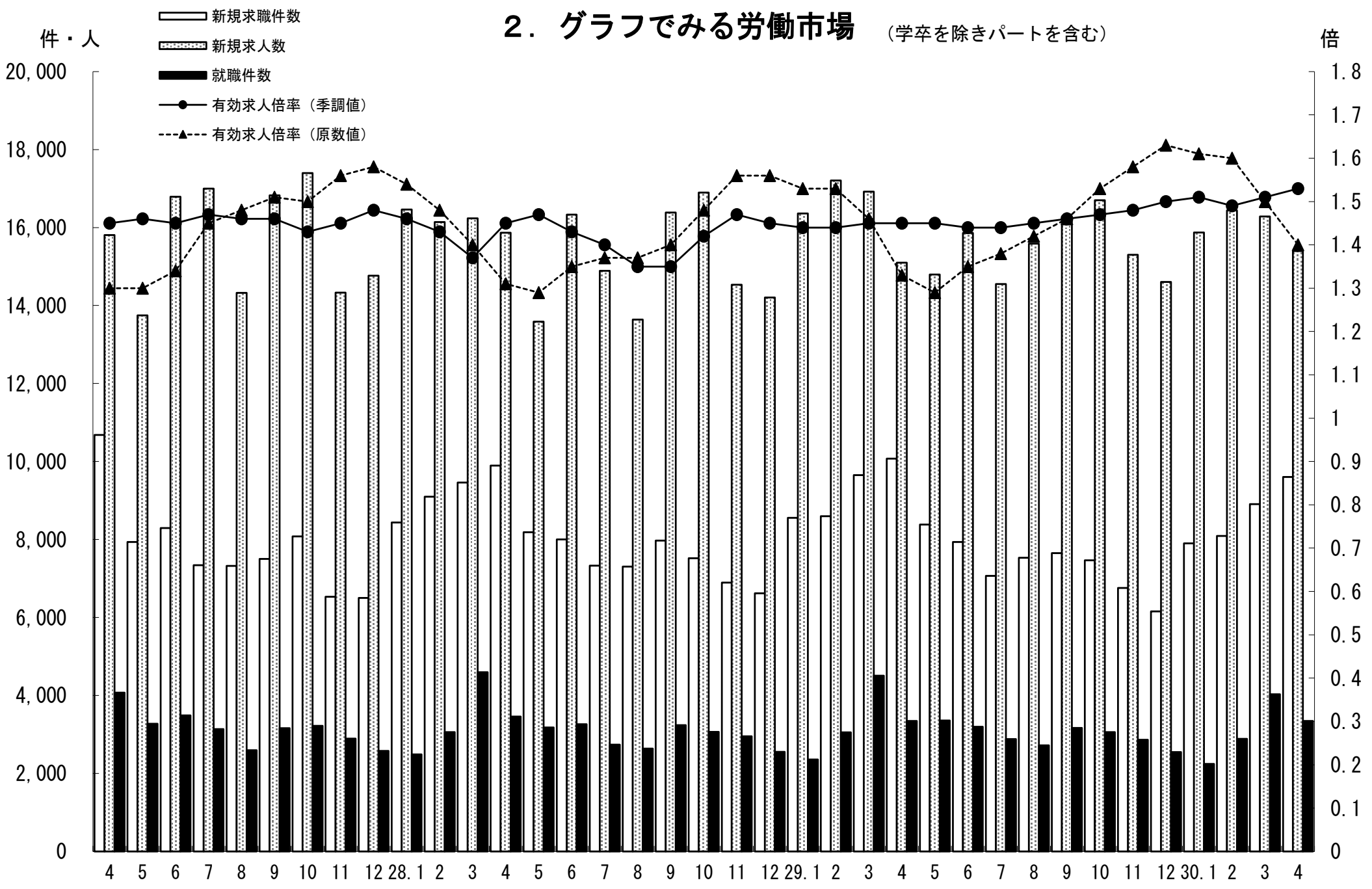

### 3. 新規求人・新規求職の対前年同月増減率の推移 (学卒を除きパートを含む)

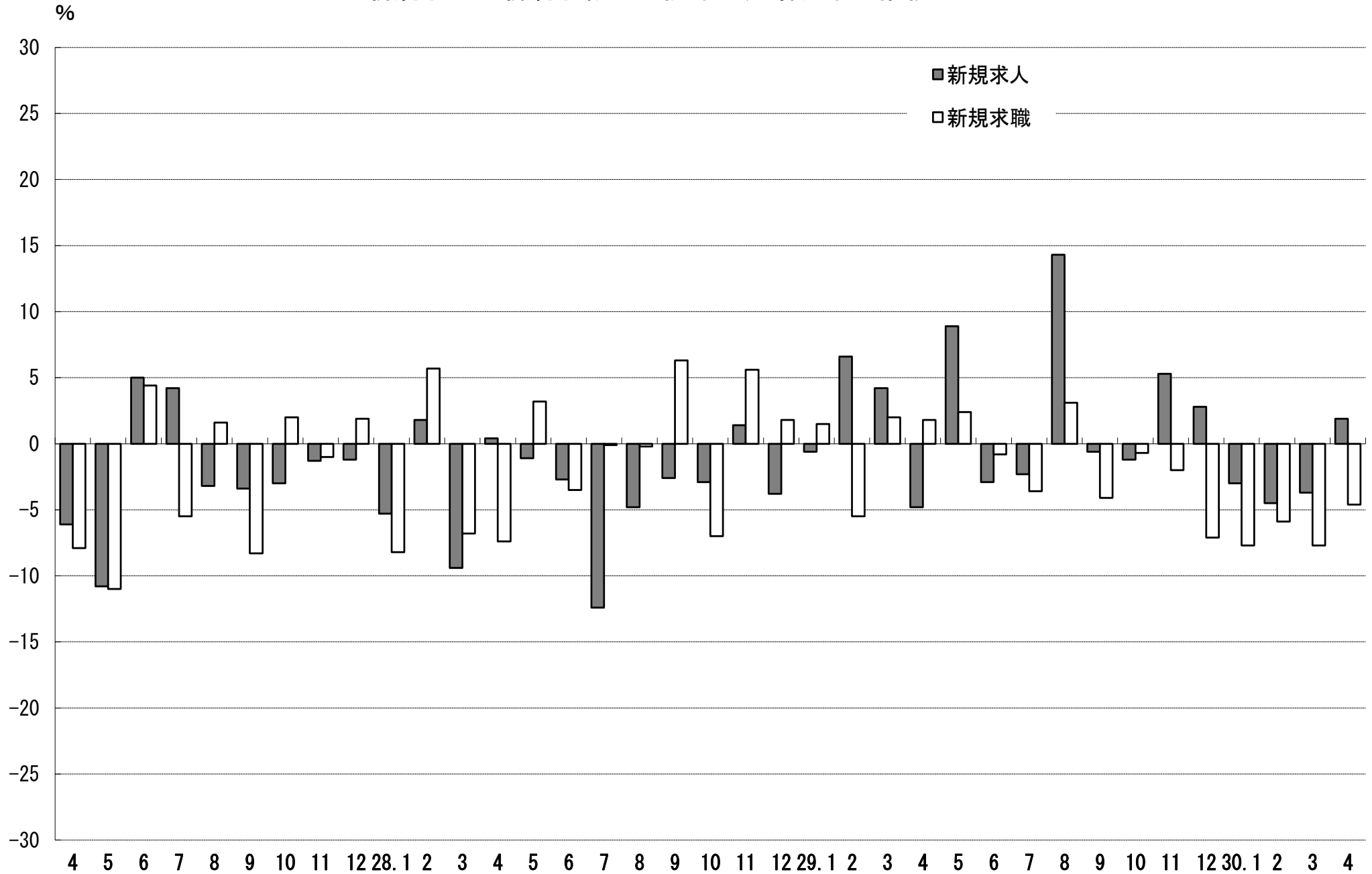

#### 4. 雇用保険 受給資格決定件数・受給者実人員の推移

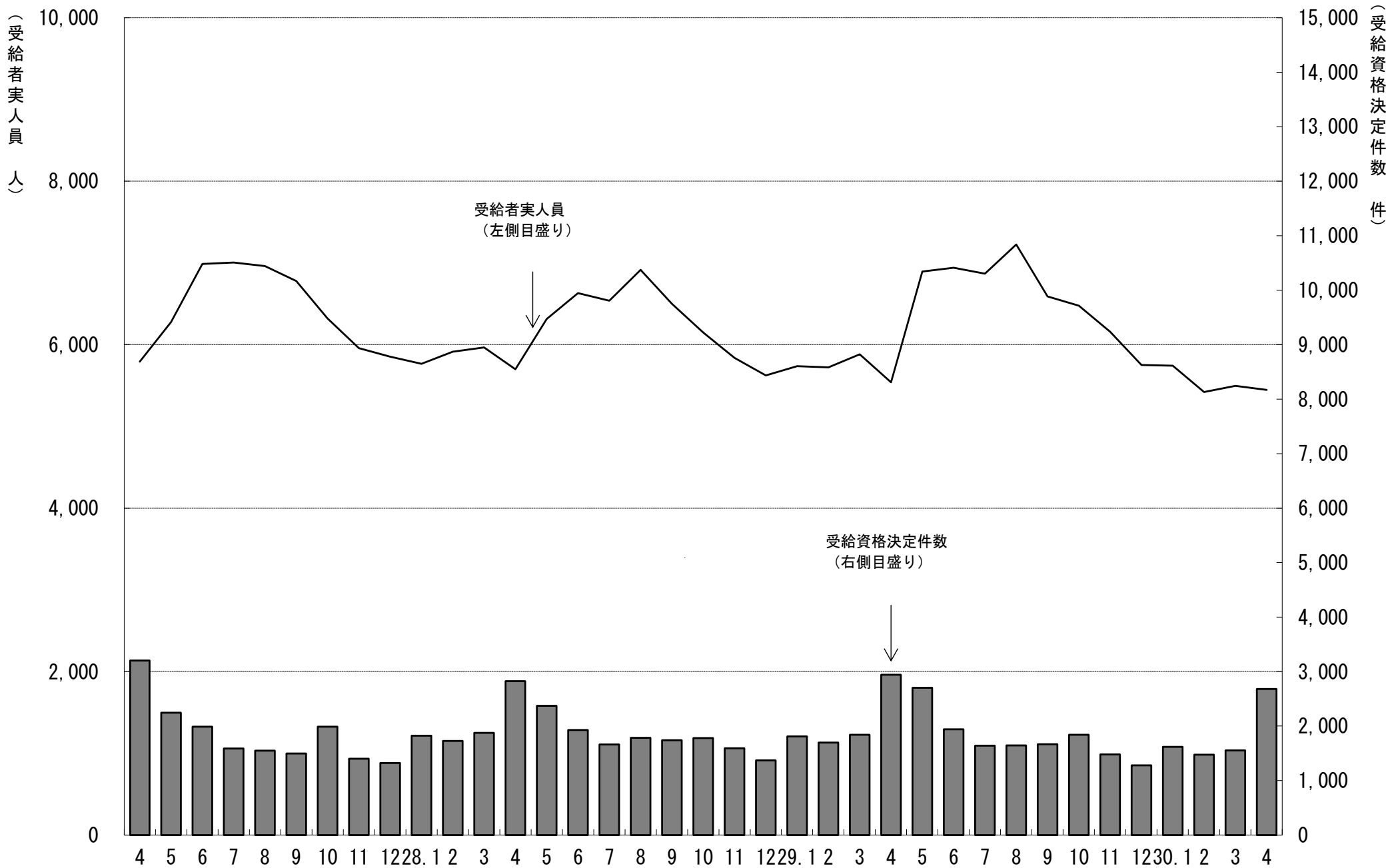

# 5. 一般職業紹介状況

(学卒を除きパートを含む)

平成30年4月分

項目別	安定所別	前年同月 (29年4月)	前 月 (30年3月)	本 月 (30年4月)	中通り計										会津計 会津若松	浜通り計	
					県北計					県中・県南						平	相双
					福 島	二本松	郡山	白河	須賀川	3,246	5,697	1,429	1,799	680			
求	新規求職申込件数(件)	10,071	8,908	9,605	1,976	475	2,451	2,015	627	604	3,246	5,697	1,429	1,799	680	2,479	
	うち 常 用	9,993	8,807	9,514	1,969	472	2,441	2,011	624	601	3,236	5,677	1,366	1,796	675	2,471	
	うち 中高年齢者	4,725	4,038	4,818	954	234	1,188	983	312	277	1,572	2,760	791	887	380	1,267	
	雇用保険受給資格決定件数	2,944	1,555	2,680	564	154	718	424	198	182	804	1,522	414	538	206	744	
職	月間有効求職者数(人)	32,095	29,614	30,477	6,311	1,394	7,705	6,647	2,040	2,141	10,828	18,533	4,312	5,796	1,836	7,632	
	うち 常 用	31,934	29,424	30,322	6,291	1,389	7,680	6,628	2,036	2,129	10,793	18,473	4,241	5,781	1,827	7,608	
	うち 中高年齢者	15,045	13,967	14,861	2,981	686	3,667	3,085	980	1,043	5,108	8,775	2,268	2,794	1,024	3,818	
	雇用保険受給者実人員	5,540	5,495	5,448	1,046	265	1,311	1,068	400	336	1,804	3,115	918	1,028	386	1,414	
求	新規求人数(人)	15,100	16,284	15,394	2,784	670	3,454	3,651	1,206	982	5,839	9,293	1,735	3,102	1,264	4,366	
	うち 常 用	13,218	14,404	13,973	2,600	643	3,243	3,192	1,035	860	5,087	8,330	1,615	2,811	1,217	4,028	
	月間有効求人数	42,844	44,563	42,785	7,233	1,767	9,000	10,479	3,075	2,587	16,141	25,141	4,923	8,777	3,944	12,721	
就	うち 常 用	38,170	39,498	38,487	6,676	1,622	8,298	9,241	2,497	2,261	13,999	22,297	4,617	7,866	3,707	11,573	
	就職件数(件)	3,347	4,027	3,344	661	185	846	547	223	272	1,042	1,888	565	615	276	891	
	うち 常 用	3,025	3,636	3,037	602	169	771	495	206	233	934	1,705	516	567	249	816	
	うち 中高年齢者	1,323	1,771	1,433	299	67	366	213	86	104	403	769	264	264	136	400	
	うち(保)受給者	646	769	613	126	47	173	103	41	31	175	348	113	122	30	152	
うち他県への就職件数	296	315	299	69	14	83	60	24	17	101	184	29	47	39	86		
充	充足数(人)	3,261	3,931	3,223	651	148	799	566	220	221	1,007	1,806	545	592	280	872	
	うち 常 用	2,930	3,542	2,919	594	133	727	482	201	201	884	1,611	504	545	259	804	
	うち他県からの充足数	205	187	173	24	4	28	37	15	6	58	86	19	40	28	68	
比	新規求人倍率(倍)	1.91	2.06	2.05	1.41	1.41	1.41	1.81	1.92	1.63	1.80	1.63	1.21	1.72	1.86	1.76	
	有効求人倍率(倍)	1.45	1.51	1.53	1.15	1.27	1.17	1.58	1.51	1.21	1.49	1.36	1.14	1.51	2.15	1.67	
	就職率(%)	33.2	45.2	34.8	33.5	38.9	34.5	27.1	35.6	45.0	32.1	33.1	39.5	34.2	40.6	35.9	
	うち中高年齢者の就職率	28.0	43.9	29.7	31.3	28.6	30.8	21.7	27.6	37.5	25.6	27.9	33.4	29.8	35.8	31.6	
率	充足率(%)	21.6	24.1	20.9	23.4	22.1	23.1	15.5	18.2	22.5	17.2	19.4	31.4	19.1	22.2	20.0	

※県の有効求人倍率及び新規求人倍率は季節調整値、公共職業安定所の有効求人倍率及び新規求人倍率は原数値。

※就職率は新規求職者数ベース、充足率は新規求人数ベース

※雇用保険受給資格決定件数及び雇用保険受給者実人員の本月、前月、前年同月の合計欄には、運輸支局取扱分を含む。

## 6. 雇用保険業務概況

平成30年4月分

安定所別		27年度計	28年度計	29年度計	前年同月 (29年4月)	前月 (30年3月)	本月 (30年4月)	福 島	平	会津若松	郡	山 白	河 須 賀 川	二 本 松	相 双	運輸支局
項目別																
適	新規適用事業所数	1,756	1,801	1,671	268	102	162	25	43	16	28	14	7	8	21	0
	廃止事業所数	1,014	1,389	1,083	134	94	138	22	29	21	30	6	6	8	16	0
	月末事業所数	33,662	34,238	34,879	34,597	35,081	35,107	6,536	6,693	5,199	7,564	2,369	2,190	1,558	2,998	0
	資格取得者数	116,049	117,756	115,206	17,139	8,093	17,028	3,050	3,250	2,311	4,181	1,137	861	847	1,391	0
	資格喪失者数	107,100	107,002	107,881	16,995	8,780	17,570	4,023	2,995	2,065	4,678	1,005	827	706	1,271	0
	月末被保険者数	559,485	566,588	577,687	569,217	576,578	576,128	116,378	96,503	71,736	156,008	40,170	32,720	25,455	37,158	0
用	離職票交付枚数	60,623	61,749	61,870	10,710	5,103	11,222	2,701	1,789	1,432	2,875	619	539	461	806	0
	うち 高 齢	3,077	3,723	5,155	1,090	428	1,482	412	235	168	341	76	71	68	111	0
	うち 特 例	1,538	1,494	1,407	83	49	53	1	9	24	5	0	0	14	0	0
	うち 短 時 間	0	0	0	0	0	0	0	0	0	0	0	0	0	0	0
給	受給資格決定件数	22,213	22,401	21,797	2,944	1,555	2,680	564	538	414	424	198	182	154	206	0
	初回受給者数	17,785	17,839	17,554	1,375	1,219	1,264	236	248	204	229	101	73	65	108	0
	受給者実人員	6,298	6,129	6,260	5,540	5,495	5,448	1,046	1,028	918	1,068	400	336	265	386	1
	給付延日数	1,912,165	1,837,143	1,883,398	130,923	137,226	129,216	26,164	24,754	21,667	26,224	8,750	7,968	5,828	7,842	19
	支給終了者数	12,819	12,621	12,400	810	1,005	802	164	169	108	170	54	55	40	41	1
	支給金額(千円)	8,919,915	8,532,193	8,892,247	611,070	650,258	609,616	122,540	117,297	101,885	123,787	41,121	36,769	27,834	38,256	127
般	給付制限件数	10,394	10,437	10,158	841	775	757	165	153	89	141	66	71	35	37	0
	受給資格決定件数	1,530	1,450	1,329	65	69	63	5	0	46	1	3	0	7	1	0
付	受給者数	1,538	1,443	1,315	61	58	73	2	1	67	0	1	0	2	0	0
	支給金額(千円)	274,198	255,445	237,023	11,553	11,452	14,047	413	228	12,775	0	220	0	411	0	0
	給付制限件数	3	3	3	1	0	0	0	0	0	0	0	0	0	0	0

※ 支給金額は千円未満四捨五入のため、県計とは一致しないことがある。

※ 年度計の適用事業所数、被保険者数は各年度3月末日現在の数



福島労働局 職業別(常用計)	30.4月								
	有効求職			有効求人			有効求人倍率		
	計	一般	パート	計	一般	パート	計	一般	パート
職業計	30,322	21,279	9,043	38,487	27,743	10,744	1.27	1.30	1.19
A管理的職業	89	83	6	164	163	1	1.84	1.96	0.17
B専門的・技術的職業	3402	2,531	871	6,829	5,359	1,470	2.01	2.12	1.69
07開発技術者	100	93	7	380	379	1	3.80	4.08	0.14
08製造技術者	330	302	28	184	173	11	0.56	0.57	0.39
09建築・土木技術者等	258	230	28	970	966	4	3.76	4.20	0.14
10情報処理・通信技術者	190	179	11	318	303	15	1.67	1.69	1.36
11その他の技術者	16	15	1	27	26	1	1.69	1.73	1.00
12医師、薬剤師等	38	23	15	488	265	223	12.84	11.52	14.87
13保健師、助産師等	717	431	286	1,632	1,203	429	2.28	2.79	1.50
14医療技術者	162	104	58	480	342	138	2.96	3.29	2.38
15その他の保健医療	222	168	54	215	177	38	0.97	1.05	0.70
16社会福祉の専門的職業	655	425	230	1,406	1,043	363	2.15	2.45	1.58
22美術家、デザイナー等	160	143	17	87	60	27	0.54	0.42	1.59
05.06.17～21.23.24その他	554	418	136	642	422	220	1.16	1.01	1.62
C事務的職業	8422	6,142	2,280	3,417	2,433	984	0.41	0.40	0.43
25一般事務員	7600	5,479	2,121	2,354	1,633	721	0.31	0.30	0.34
26会計事務員	216	174	42	249	206	43	1.15	1.18	1.02
27生産関連事務員	226	188	38	335	244	91	1.48	1.30	2.39
28営業・販売関連事務員	251	213	38	310	252	58	1.24	1.18	1.53
29外勤事務員	15	10	5	24	9	15	1.60	0.90	3.00
30運輸・郵便事務	32	30	2	112	75	37	3.50	2.50	18.50
31事務用機器操作の職業	82	48	34	33	14	19	0.40	0.29	0.56
D販売の職業	2039	1,373	666	3,754	2,313	1,441	1.84	1.68	2.16
32商品販売の職業	1344	744	600	2,529	1,112	1,417	1.88	1.49	2.36
33販売類似の職業	38	26	12	37	31	6	0.97	1.19	0.50
34営業の職業	657	603	54	1,188	1,170	18	1.81	1.94	0.33
Eサービスの職業	3450	2,028	1,422	7,820	4,044	3,776	2.27	1.99	2.66
35家庭生活支援サービス	17	6	11	16	7	9	0.94	1.17	0.82
36介護サービスの職業	1015	664	351	2,713	1,789	924	2.67	2.69	2.63
37保健医療サービス	237	160	77	398	266	132	1.68	1.66	1.71
38生活衛生サービス	145	90	55	443	281	162	3.06	3.12	2.95
39飲食物調理の職業	902	429	473	1,733	692	1,041	1.92	1.61	2.20
40接客・給仕の職業	705	444	261	1,979	751	1,228	2.81	1.69	4.70
41居住施設・ビルの管理	111	73	38	68	34	34	0.61	0.47	0.89
42その他のサービス	318	162	156	470	224	246	1.48	1.38	1.58
F保安の職業	268	220	48	1,450	1,165	285	5.41	5.30	5.94
G農林漁業の職業	295	217	78	445	326	119	1.51	1.50	1.53
H生産工程の職業	4080	3,300	780	5,845	4,968	877	1.43	1.51	1.12
49生産設備(金属)	53	50	3	74	74		1.40	1.48	0.00
50生産設備(金属除く)	80	76	4	128	118	10	1.60	1.55	2.50
51生産設備(機械)	85	80	5	95	95		1.12	1.19	0.00
52金属材料製造等	534	488	46	1,273	1,201	72	2.38	2.46	1.57
54製品製造・加工処理	1084	805	279	1,690	1,246	444	1.56	1.55	1.59
57機械組立の職業	1402	1,131	271	941	787	154	0.67	0.70	0.57
60機械整備・修理の職業	221	200	21	624	603	21	2.82	3.02	1.00
61製品検査(金属)	92	71	21	124	84	40	1.35	1.18	1.90
62製品検査(金属除く)	136	79	57	310	239	71	2.28	3.03	1.25
63機械検査の職業	149	106	43	246	197	49	1.65	1.86	1.14
64生産関連・生産類似	244	214	30	340	324	16	1.39	1.51	0.53
I輸送・機械運転の職業	1332	1,145	187	2,318	2,112	206	1.74	1.84	1.10
65鉄道運転の職業	0			0					
66自動車運転の職業	905	763	142	1,791	1,606	185	1.98	2.10	1.30
67船舶・航空機運転	1	1		0			0.00	0.00	
68その他の輸送の職業	115	103	12	104	100	4	0.90	0.97	0.33
69定置・建設機械運転	311	278	33	423	406	17	1.36	1.46	0.52
J建設・採掘の職業	1279	1,227	52	3,441	3,424	17	2.69	2.79	0.33
70建設躯体工事の職業	52	50	2	637	634	3	12.25	12.68	1.50
71建設の職業	158	147	11	628	620	8	3.97	4.22	0.73
72電気工事の職業	174	165	9	437	436	1	2.51	2.64	0.11
73土木の職業	892	862	30	1,733	1,728	5	1.94	2.00	0.17
74採掘の職業	3	3		6	6		2.00	2.00	
K運搬・清掃等の職業	4846	2,531	2,315	3,004	1,436	1,568	0.62	0.57	0.68
75運搬の職業	938	750	188	1,059	736	323	1.13	0.98	1.72
76清掃の職業	778	277	501	1,254	402	852	1.61	1.45	1.70
77包装の職業	64	28	36	73	32	41	1.14	1.14	1.14
78その他の運搬等の職業	3066	1,476	1,590	618	266	352	0.20	0.18	0.22
分類不能の職業	820	482	338	0			0.00	0.00	0.00

福島所 職業別(常用計)	30.4月								
	有効求職			有効求人			有効求人倍率		
	計	一般	パート	計	一般	パート	計	一般	パート
職業計	6,291	4,563	1,728	6,676	4,733	1,943	1.06	1.04	1.12
A管理的職業	36	35	1	30	30	0	0.83	0.86	0.00
B専門的・技術的職業	693	517	176	1,183	926	257	1.71	1.79	1.46
07開発技術者	19	17	2	31	31	0	1.63	1.82	0.00
08製造技術者	59	50	9	13	13	0	0.22	0.26	0.00
09建築・土木技術者等	50	41	9	151	148	3	3.02	3.61	0.33
10情報処理・通信技術者	47	46	1	27	27	0	0.57	0.59	0.00
11その他の技術者	2	2	0	6	6	0	3.00	3.00	
12医師、薬剤師等	4	2	2	25	16	9	6.25	8.00	4.50
13保健師、助産師等	134	78	56	369	284	85	2.75	3.64	1.52
14医療技術者	38	24	14	97	68	29	2.55	2.83	2.07
15その他の保健医療	52	41	11	31	23	8	0.60	0.56	0.73
16社会福祉の専門的職業	150	105	45	278	212	66	1.85	2.02	1.47
22美術家、デザイナー等	27	24	3	16	13	3	0.59	0.54	1.00
05.06.17～21.23.24その他	111	87	24	139	85	54	1.25	0.98	2.25
C事務的職業	2165	1,621	544	785	559	226	0.36	0.34	0.42
25一般事務員	2008	1,493	515	612	433	179	0.30	0.29	0.35
26会計事務員	54	44	10	48	37	11	0.89	0.84	1.10
27生産関連事務員	35	29	6	35	29	6	1.00	1.00	1.00
28営業・販売関連事務員	35	30	5	50	38	12	1.43	1.27	2.40
29外勤事務員	5	4	1	6	1	5	1.20	0.25	5.00
30運輸・郵便事務	5	5	0	27	17	10	5.40	3.40	
31事務用機器操作の職業	23	16	7	7	4	3	0.30	0.25	0.43
D販売の職業	405	283	122	644	422	222	1.59	1.49	1.82
32商品販売の職業	268	156	112	416	202	214	1.55	1.29	1.91
33販売類似の職業	11	8	3	11	7	4	1.00	0.88	1.33
34営業の職業	126	119	7	217	213	4	1.72	1.79	0.57
Eサービスの職業	671	396	275	1,586	845	741	2.36	2.13	2.69
35家庭生活支援サービス	2	1	1	4	1	3	2.00	1.00	3.00
36介護サービスの職業	195	129	66	562	376	186	2.88	2.91	2.82
37保健医療サービス	52	32	20	85	54	31	1.63	1.69	1.55
38生活衛生サービス	22	14	8	78	44	34	3.55	3.14	4.25
39飲食物調理の職業	176	82	94	423	202	221	2.40	2.46	2.35
40接客・給仕の職業	124	88	36	352	133	219	2.84	1.51	6.08
41居住施設・ビルの管理	23	10	13	21	6	15	0.91	0.60	1.15
42その他のサービス	77	40	37	61	29	32	0.79	0.73	0.86
F保安の職業	45	38	7	275	242	33	6.11	6.37	4.71
G農林漁業の職業	56	45	11	65	52	13	1.16	1.16	1.18
H生産工程の職業	709	586	123	641	535	106	0.90	0.91	0.86
49生産設備(金属)	10	8	2	18	18	0	1.80	2.25	0.00
50生産設備(金属除く)	15	15	0	24	24	0	1.60	1.60	
51生産設備(機械)	23	22	1	2	2	0	0.09	0.09	0.00
52金属材料製造等	72	68	4	116	109	7	1.61	1.60	1.75
54製品製造・加工処理	211	159	52	210	146	64	1.00	0.92	1.23
57機械組立の職業	227	193	34	94	62	32	0.41	0.32	0.94
60機械整備・修理の職業	30	24	6	87	85	2	2.90	3.54	0.33
61製品検査(金属)	9	6	3	6	6	0	0.67	1.00	0.00
62製品検査(金属除く)	23	15	8	27	26	1	1.17	1.73	0.13
63機械検査の職業	22	19	3	8	8	0	0.36	0.42	0.00
64生産関連・生産類似	67	57	10	49	49	0	0.73	0.86	0.00
I輸送・機械運転の職業	252	215	37	390	351	39	1.55	1.63	1.05
65鉄道運転の職業	0	0	0	0	0	0			
66自動車運転の職業	160	129	31	315	278	37	1.97	2.16	1.19
67船舶・航空機運転	0	0	0	0	0	0			
68その他の輸送の職業	21	18	3	5	5	0	0.24	0.28	0.00
69定置・建設機械運転	71	68	3	70	68	2	0.99	1.00	0.67
J建設・採掘の職業	204	195	9	582	579	3	2.85	2.97	0.33
70建設躯体工事の職業	10	10	0	137	137	0	13.70	13.70	
71建設の職業	30	27	3	100	98	2	3.33	3.63	0.67
72電気工事の職業	40	40	0	66	65	1	1.65	1.63	
73土木の職業	124	118	6	278	278	0	2.24	2.36	0.00
74採掘の職業	0	0	0	1	1	0			
K運搬・清掃等の職業	722	426	296	495	192	303	0.69	0.45	1.02
75運搬の職業	165	142	23	163	115	48	0.99	0.81	2.09
76清掃の職業	134	51	83	251	54	197	1.87	1.06	2.37
77包装の職業	6	4	2	4	1	3	0.67	0.25	1.50
78その他の運搬等の職業	417	229	188	77	22	55	0.18	0.10	0.29
分類不能の職業	333	206	127	0	0	0	0.00	0.00	0.00

平所 職業別(常用計)	30. 4月								
	有効求職			有効求人			有効求人倍率		
	計	一般	パート	計	一般	パート	計	一般	パート
職業計	5,781	3,927	1,854	7,866	5,649	2,217	1.36	1.44	1.20
A管理的職業	8	8		29	28	1	3.63	3.50	#DIV/0!
B専門的・技術的職業	666	495	171	1,369	1,050	319	2.06	2.12	1.87
07開発技術者	32	30	2	108	107	1	3.38	3.57	0.50
08製造技術者	63	56	7	36	30	6	0.57	0.54	0.86
09建築・土木技術者等	56	49	7	164	164		2.93	3.35	0.00
10情報処理・通信技術者	37	34	3	98	93	5	2.65	2.74	1.67
11その他の技術者	10	9	1	11	11		1.10	1.22	0.00
12医師、薬剤師等	8	6	2	45	27	18	5.63	4.50	9.00
13保健師、助産師等	178	109	69	380	258	122	2.13	2.37	1.77
14医療技術者	17	10	7	119	83	36	7.00	8.30	5.14
15その他の保健医療	31	20	11	52	42	10	1.68	2.10	0.91
16社会福祉の専門的職業	125	83	42	250	167	83	2.00	2.01	1.98
22美術家、デザイナー等	18	16	2	11	6	5	0.61	0.38	2.50
05.06.17~21.23.24その他	91	73	18	95	62	33	1.04	0.85	1.83
C事務的職業	1446	1,040	406	554	401	153	0.38	0.39	0.38
25一般事務員	1294	915	379	345	228	117	0.27	0.25	0.31
26会計事務員	36	29	7	49	41	8	1.36	1.41	1.14
27生産関連事務員	39	31	8	36	28	8	0.92	0.90	1.00
28営業・販売関連事務員	55	50	5	87	78	9	1.58	1.56	1.80
29外勤事務員	0	0		3	3				
30運輸・郵便事務	4	3	1	30	20	10	7.50	6.67	10.00
31事務用機器操作の職業	18	12	6	4	3	1	0.22	0.25	0.17
D販売の職業	392	248	144	736	471	265	1.88	1.90	1.84
32商品販売の職業	273	143	130	442	179	263	1.62	1.25	2.02
33販売類似の職業	3	1	2	3	3		1.00	3.00	0.00
34営業の職業	116	104	12	291	289	2	2.51	2.78	0.17
Eサービスの職業	791	433	358	1,703	794	909	2.15	1.83	2.54
35家庭生活支援サービス	1		1	3	2	1	3.00		1.00
36介護サービスの職業	258	153	105	589	332	257	2.28	2.17	2.45
37保健医療サービス	65	44	21	127	84	43	1.95	1.91	2.05
38生活衛生サービス	37	23	14	125	81	44	3.38	3.52	3.14
39飲食物調理の職業	189	82	107	340	97	243	1.80	1.18	2.27
40接客・給仕の職業	172	96	76	400	131	269	2.33	1.36	3.54
41居住施設・ビルの管理	16	12	4	12	9	3	0.75	0.75	0.75
42その他のサービス	53	23	30	107	58	49	2.02	2.52	1.63
F保安の職業	63	52	11	237	185	52	3.76	3.56	4.73
G農林漁業の職業	44	32	12	55	35	20	1.25	1.09	1.67
H生産工程の職業	762	604	158	1,304	1,125	179	1.71	1.86	1.13
49生産設備(金属)	7	6	1	12	12		1.71	2.00	0.00
50生産設備(金属除く)	31	30	1	22	19	3	0.71	0.63	3.00
51生産設備(機械)	13	13		15	15		1.15	1.15	
52金属材料製造等	116	105	11	333	317	16	2.87	3.02	1.45
54製品製造・加工処理	218	170	48	336	241	95	1.54	1.42	1.98
57機械組立の職業	186	146	40	176	161	15	0.95	1.10	0.38
60機械整備・修理の職業	49	41	8	117	114	3	2.39	2.78	0.38
61製品検査(金属)	18	15	3	33	27	6	1.83	1.80	2.00
62製品検査(金属除く)	37	13	24	56	41	15	1.51	3.15	0.63
63機械検査の職業	37	20	17	121	104	17	3.27	5.20	1.00
64生産関連・生産類似	50	45	5	83	74	9	1.66	1.64	1.80
I輸送・機械運転の職業	315	265	50	423	376	47	1.34	1.42	0.94
65鉄道運転の職業	0			0					
66自動車運転の職業	210	173	37	316	274	42	1.50	1.58	1.14
67船舶・航空機運転	0			0					
68その他の輸送の職業	39	36	3	29	26	3	0.74	0.72	1.00
69定置・建設機械運転	66	56	10	78	76	2	1.18	1.36	0.20
J建設・採掘の職業	281	270	11	896	896		3.19	3.32	0.00
70建設躯体工事の職業	11	11		201	201		18.27	18.27	
71建設の職業	31	28	3	164	164		5.29	5.86	0.00
72電気工事の職業	44	42	2	79	79		1.80	1.88	0.00
73土木の職業	193	187	6	452	452		2.34	2.42	0.00
74採掘の職業	2	2		0			0.00	0.00	
K運搬・清掃等の職業	907	427	480	560	288	272	0.62	0.67	0.57
75運搬の職業	181	143	38	202	150	52	1.12	1.05	1.37
76清掃の職業	172	60	112	230	73	157	1.34	1.22	1.40
77包装の職業	13	4	9	19	9	10	1.46	2.25	1.11
78その他の運搬等の職業	541	220	321	109	56	53	0.20	0.25	0.17
分類不能の職業	106	53	53	0			0.00	0.00	0.00

会津若松所 職業別(常用計)	30. 4月								
	有効求職			有効求人			有効求人倍率		
	計	一般	パート	計	一般	パート	計	一般	パート
職業計	4,241	2,917	1,324	4,617	3,009	1,608	1.09	1.03	1.21
A管理的職業	5	4	1	13	13		2.60	3.25	0.00
B専門的・技術的職業	422	300	122	599	503	96	1.42	1.68	0.79
07開発技術者	10	9	1	31	31		3.10	3.44	0.00
08製造技術者	28	26	2	16	16		0.57	0.62	0.00
09建築・土木技術者等	25	23	2	107	106	1	4.28	4.61	0.50
10情報処理・通信技術者	24	22	2	25	25		1.04	1.14	0.00
11その他の技術者	0	0		2	2				
12医師、薬剤師等	6	3	3	18	9	9	3.00	3.00	3.00
13保健師、助産師等	119	75	44	140	121	19	1.18	1.61	0.43
14医療技術者	17	10	7	44	31	13	2.59	3.10	1.86
15その他の保健医療	21	17	4	19	17	2	0.90	1.00	0.50
16社会福祉の専門的職業	88	56	32	141	115	26	1.60	2.05	0.81
22美術家、デザイナー等	17	14	3	10	7	3	0.59	0.50	1.00
05.06.17～21.23.24その他	67	45	22	46	23	23	0.69	0.51	1.05
C事務的職業	1028	743	285	372	266	106	0.36	0.36	0.37
25一般事務員	908	647	261	241	178	63	0.27	0.28	0.24
26会計事務員	26	20	6	25	22	3	0.96	1.10	0.50
27生産関連事務員	27	23	4	61	37	24	2.26	1.61	6.00
28営業・販売関連事務員	50	39	11	29	18	11	0.58	0.46	1.00
29外勤事務員	0	0		1	1				
30運輸・郵便事務	7	7		11	9	2	1.57	1.29	
31事務用機器操作の職業	10	7	3	4	1	3	0.40	0.14	1.00
D販売の職業	284	194	90	640	310	330	2.25	1.60	3.67
32商品販売の職業	181	101	80	521	196	325	2.88	1.94	4.06
33販売類似的職業	5	4	1	2	1	1	0.40	0.25	1.00
34営業の職業	98	89	9	117	113	4	1.19	1.27	0.44
Eサービスの職業	527	345	182	1,087	534	553	2.06	1.55	3.04
35家庭生活支援サービス	1	1	0	1	1		1.00	1.00	
36介護サービスの職業	143	109	34	250	179	71	1.75	1.64	2.09
37保健医療サービス	31	21	10	42	28	14	1.35	1.33	1.40
38生活衛生サービス	18	13	5	68	33	35	3.78	2.54	7.00
39飲食物調理の職業	143	78	65	229	85	144	1.60	1.09	2.22
40接客・給仕の職業	115	79	36	419	168	251	3.64	2.13	6.97
41居住施設・ビルの管理	16	10	6	5	4	1	0.31	0.40	0.17
42その他のサービス	60	34	26	73	36	37	1.22	1.06	1.42
F保安の職業	37	30	7	146	101	45	3.95	3.37	6.43
G農林漁業の職業	64	50	14	79	48	31	1.23	0.96	2.21
H生産工程の職業	673	527	146	661	550	111	0.98	1.04	0.76
49生産設備(金属)	5	5		14	14		2.80	2.80	
50生産設備(金属除く)	9	8	1	8	8		0.89	1.00	0.00
51生産設備(機械)	17	17	0	14	14		0.82	0.82	
52金属材料製造等	81	74	7	133	129	4	1.64	1.74	0.57
54製品製造・加工処理	127	80	47	184	137	47	1.45	1.71	1.00
57機械組立の職業	329	250	79	164	124	40	0.50	0.50	0.51
60機械整備・修理の職業	42	39	3	79	78	1	1.88	2.00	0.33
61製品検査(金属)	10	8	2	6	2	4	0.60	0.25	2.00
62製品検査(金属除く)	9	7	2	17	11	6	1.89	1.57	3.00
63機械検査の職業	18	15	3	10	2	8	0.56	0.13	2.67
64生産関連・生産類似	26	24	2	32	31	1	1.23	1.29	0.50
I輸送・機械運転の職業	143	118	25	170	144	26	1.19	1.22	1.04
65鉄道運転の職業	0			0					
66自動車運転の職業	109	88	21	122	98	24	1.12	1.11	1.14
67船舶・航空機運転	1	1		0			0.00	0.00	
68その他の輸送の職業	3	2	1	0			0.00	0.00	0.00
69定置・建設機械運転	30	27	3	48	46	2	1.60	1.70	0.67
J建設・採掘の職業	145	140	5	319	318	1	2.20	2.27	0.20
70建設躯体工事の職業	6	6		33	33		5.50	5.50	
71建設の職業	24	23	1	59	59		2.46	2.57	0.00
72電気工事の職業	31	28	3	53	53		1.71	1.89	0.00
73土木の職業	84	83	1	174	173	1	2.07	2.08	1.00
74採掘の職業	0	0		0					
K運搬・清掃等の職業	893	454	439	531	222	309	0.59	0.49	0.70
75運搬の職業	143	104	39	128	63	65	0.90	0.61	1.67
76清掃の職業	103	30	73	280	123	157	2.72	4.10	2.15
77包装の職業	12	6	6	6	2	4	0.50	0.33	0.67
78その他の運搬等の職業	635	314	321	117	34	83	0.18	0.11	0.26
分類不能の職業	20	12	8	0			0.00	0.00	0.00

郡山所 職業別(常用計)	30. 4月								
	有効求職			有効求人			有効求人倍率		
	計	一般	パート	計	一般	パート	計	一般	パート
職業計	6,628	4,769	1,859	9,241	6,653	2,588	1.39	1.40	1.39
A管理的職業	27	26	1	59	59		2.19	2.27	0.00
B専門的・技術的職業	845	647	198	2,061	1,532	529	2.44	2.37	2.67
07開発技術者	19	18	1	141	141		7.42	7.83	0.00
08製造技術者	83	78	5	68	63	5	0.82	0.81	1.00
09建築・土木技術者等	59	54	5	276	276		4.68	5.11	0.00
10情報処理・通信技術者	53	52	1	136	126	10	2.57	2.42	10.00
11その他の技術者	3	3		3	3		1.00	1.00	
12医師、薬剤師等	13	7	6	365	185	180	28.08	26.43	30.00
13保健師、助産師等	135	88	47	287	204	83	2.13	2.32	1.77
14医療技術者	68	45	23	113	77	36	1.66	1.71	1.57
15その他の保健医療	68	49	19	59	44	15	0.87	0.90	0.79
16社会福祉の専門的職業	135	84	51	399	272	127	2.96	3.24	2.49
22美術家、デザイナー等	65	61	4	44	28	16	0.68	0.46	4.00
05.06.17～21.23.24その他	144	108	36	170	113	57	1.18	1.05	1.58
C事務的職業	2013	1,492	521	903	586	317	0.45	0.39	0.61
25一般事務員	1797	1,320	477	629	396	233	0.35	0.30	0.49
26会計事務員	57	46	11	71	58	13	1.25	1.26	1.18
27生産関連事務員	58	46	12	75	42	33	1.29	0.91	2.75
28営業・販売関連事務員	67	57	10	86	70	16	1.28	1.23	1.60
29外勤事務員	7	5	2	4	3	1	0.57	0.60	0.50
30運輸・郵便事務	10	10		24	12	12	2.40	1.20	
31事務用機器操作の職業	17	8	9	14	5	9	0.82	0.63	1.00
D販売の職業	553	400	153	952	707	245	1.72	1.77	1.60
32商品販売の職業	324	187	137	575	331	244	1.77	1.77	1.78
33販売類似的職業	12	8	4	17	17		1.42	2.13	0.00
34営業の職業	217	205	12	360	359	1	1.66	1.75	0.08
Eサービスの職業	658	390	268	1,767	967	800	2.69	2.48	2.99
35家庭生活支援サービス	3	1	2	7	2	5	2.33	2.00	2.50
36介護サービスの職業	188	126	62	637	453	184	3.39	3.60	2.97
37保健医療サービス	45	32	13	50	38	12	1.11	1.19	0.92
38生活衛生サービス	41	25	16	126	94	32	3.07	3.76	2.00
39飲食物調理の職業	165	70	95	370	137	233	2.24	1.96	2.45
40接客・給仕の職業	135	85	50	443	167	276	3.28	1.96	5.52
41居住施設・ビルの管理	27	21	6	20	8	12	0.74	0.38	2.00
42その他のサービス	54	30	24	114	68	46	2.11	2.27	1.92
F保安の職業	51	44	7	514	411	103	10.08	9.34	14.71
G農林漁業の職業	43	35	8	59	51	8	1.37	1.46	1.00
H生産工程の職業	689	587	102	1,045	910	135	1.52	1.55	1.32
49生産設備(金属)	9	9		0			0.00	0.00	
50生産設備(金属除く)	10	9	1	41	41		4.10	4.56	0.00
51生産設備(機械)	14	13	1	8	8		0.57	0.62	0.00
52金属材料製造等	77	73	4	212	200	12	2.75	2.74	3.00
54製品製造・加工処理	171	124	47	258	177	81	1.51	1.43	1.72
57機械組立の職業	286	253	33	167	154	13	0.58	0.61	0.39
60機械整備・修理の職業	45	45		180	177	3	4.00	3.93	
61製品検査(金属)	8	4	4	24	18	6	3.00	4.50	1.50
62製品検査(金属除く)	6	4	2	56	51	5	9.33	12.75	2.50
63機械検査の職業	20	15	5	22	9	13	1.10	0.60	2.60
64生産関連・生産類似	43	38	5	77	75	2	1.79	1.97	0.40
I輸送・機械運転の職業	250	219	31	574	516	58	2.30	2.36	1.87
65鉄道運転の職業	0			0					
66自動車運転の職業	171	151	20	463	411	52	2.71	2.72	2.60
67船舶・航空機運転	0			0					
68その他の輸送の職業	21	19	2	28	28		1.33	1.47	0.00
69定置・建設機械運転	58	49	9	83	77	6	1.43	1.57	0.67
J建設・採掘の職業	256	254	2	680	673	7	2.66	2.65	3.50
70建設躯体工事の職業	7	7		121	118	3	17.29	16.86	
71建設の職業	34	33	1	130	130		3.82	3.94	0.00
72電気工事の職業	24	24	0	83	83		3.46	3.46	
73土木の職業	191	190	1	346	342	4	1.81	1.80	4.00
74採掘の職業	0			0					
K運搬・清掃等の職業	962	510	452	627	241	386	0.65	0.47	0.85
75運搬の職業	238	196	42	219	146	73	0.92	0.74	1.74
76清掃の職業	140	47	93	284	61	223	2.03	1.30	2.40
77包装の職業	18	7	11	8	2	6	0.44	0.29	0.55
78その他の運搬等の職業	566	260	306	116	32	84	0.20	0.12	0.27
分類不能の職業	281	165	116	0			0.00	0.00	0.00

白河所 職業別(常用計)	30. 4月								
	有効求職			有効求人			有効求人倍率		
	計	一般	パート	計	一般	パート	計	一般	パート
職業計	2,036	1,365	671	2,497	1,861	636	1.23	1.36	0.95
A管理的職業	5	3	2	7	7		1.40	2.33	0.00
B専門的・技術的職業	216	161	55	366	282	84	1.69	1.75	1.53
07開発技術者	5	5		24	24		4.80	4.80	
08製造技術者	57	54	3	8	8		0.14	0.15	0.00
09建築・土木技術者等	17	14	3	42	42		2.47	3.00	0.00
10情報処理・通信技術者	6	6		6	6		1.00	1.00	
11その他の技術者	1	1		0			0.00	0.00	
12医師、薬剤師等	2	1	1	11	9	2	5.50	9.00	2.00
13保健師、助産師等	26	14	12	98	75	23	3.77	5.36	1.92
14医療技術者	11	6	5	28	17	11	2.55	2.83	2.20
15その他の保健医療	13	9	4	9	6	3	0.69	0.67	0.75
16社会福祉の専門的職業	41	24	17	91	66	25	2.22	2.75	1.47
22美術家、デザイナー等	7	6	1	0			0.00	0.00	0.00
05.06.17～21.23.24その他	30	21	9	49	29	20	1.63	1.38	2.22
C事務的職業	495	345	150	194	150	44	0.39	0.43	0.29
25一般事務員	438	301	137	124	90	34	0.28	0.30	0.25
26会計事務員	9	6	3	14	13	1	1.56	2.17	0.33
27生産関連事務員	25	21	4	39	33	6	1.56	1.57	1.50
28営業・販売関連事務員	15	14	1	6	6		0.40	0.43	0.00
29外勤事務員	1		1	1	1		1.00		0.00
30運輸・郵便事務	1	1		8	7	1	8.00	7.00	
31事務用機器操作の職業	6	2	4	2		2	0.33	0.00	0.50
D販売の職業	132	80	52	140	90	50	1.06	1.13	0.96
32商品販売の職業	99	52	47	84	40	44	0.85	0.77	0.94
33販売類似の職業	2	2		0			0.00	0.00	
34営業の職業	31	26	5	56	50	6	1.81	1.92	1.20
Eサービスの職業	249	142	107	394	200	194	1.58	1.41	1.81
35家庭生活支援サービス	2		2	0			0.00		0.00
36介護サービスの職業	64	43	21	102	58	44	1.59	1.35	2.10
37保健医療サービス	14	11	3	25	16	9	1.79	1.45	3.00
38生活衛生サービス	8	3	5	19	15	4	2.38	5.00	0.80
39飲食物調理の職業	68	28	40	133	68	65	1.96	2.43	1.63
40接客・給仕の職業	59	37	22	82	33	49	1.39	0.89	2.23
41居住施設・ビルの管理	6	4	2	3	2	1	0.50	0.50	0.50
42その他のサービス	28	16	12	30	8	22	1.07	0.50	1.83
F保安の職業	6	4	2	66	47	19	11.00	11.75	9.50
G農林漁業の職業	24	15	9	59	45	14	2.46	3.00	1.56
H生産工程の職業	395	302	93	776	622	154	1.96	2.06	1.66
49生産設備(金属)	6	6		18	18		3.00	3.00	
50生産設備(金属除く)	2	2		13	13		6.50	6.50	
51生産設備(機械)	4	2	2	22	22		5.50	11.00	0.00
52金属材料製造等	58	48	10	133	122	11	2.29	2.54	1.10
54製品製造・加工処理	118	91	27	254	189	65	2.15	2.08	2.41
57機械組立の職業	119	87	32	106	79	27	0.89	0.91	0.84
60機械整備・修理の職業	10	9	1	46	46		4.60	5.11	0.00
61製品検査(金属)	16	13	3	33	18	15	2.06	1.38	5.00
62製品検査(金属除く)	28	18	10	88	55	33	3.14	3.06	3.30
63機械検査の職業	25	17	8	32	32		1.28	1.88	0.00
64生産関連・生産類似	9	9	0	31	28	3	3.44	3.11	
I輸送・機械運転の職業	83	66	17	144	138	6	1.73	2.09	0.35
65鉄道運転の職業	0			0					
66自動車運転の職業	57	46	11	113	107	6	1.98	2.33	0.55
67船舶・航空機運転	0			0					
68その他の輸送の職業	10	8	2	7	7		0.70	0.88	0.00
69定置・建設機械運転	16	12	4	24	24		1.50	2.00	0.00
J建設・採掘の職業	69	65	4	133	129	4	1.93	1.98	1.00
70建設躯体工事の職業	4	4		26	26		6.50	6.50	
71建設の職業	11	10	1	31	27	4	2.82	2.70	4.00
72電気工事の職業	7	7		20	20		2.86	2.86	
73土木の職業	47	44	3	55	55		1.17	1.25	0.00
74採掘の職業	0			1	1				
K運搬・清掃等の職業	351	177	174	218	151	67	0.62	0.85	0.39
75運搬の職業	58	43	15	105	82	23	1.81	1.91	1.53
76清掃の職業	60	16	44	40	20	20	0.67	1.25	0.45
77包装の職業	1	1	0	12	8	4	12.00	8.00	
78その他の運搬等の職業	232	117	115	61	41	20	0.26	0.35	0.17
分類不能の職業	11	5	6	0			0.00	0.00	0.00

須賀川所 職業別(常用計)	30. 4月								
	有効求職			有効求人			有効求人倍率		
	計	一般	パート	計	一般	パート	計	一般	パート
職業計	2,129	1,479	650	2,261	1,742	519	1.06	1.18	0.80
A管理的職業	1	1		13	13		13.00	13.00	#DIV/0!
B専門的・技術的職業	226	162	64	370	312	58	1.64	1.93	0.91
07開発技術者	5	5		19	19		3.80	3.80	
08製造技術者	7	7		11	11		1.57	1.57	
09建築・土木技術者等	13	11	2	30	30		2.31	2.73	0.00
10情報処理・通信技術者	10	8	2	15	15		1.50	1.88	0.00
11その他の技術者	0			0					
12医師、薬剤師等	2	2		12	8	4	6.00	4.00	
13保健師、助産師等	53	33	20	100	85	15	1.89	2.58	0.75
14医療技術者	4	3	1	31	25	6	7.75	8.33	6.00
15その他の保健医療	16	12	4	22	22		1.38	1.83	0.00
16社会福祉の専門的職業	52	30	22	88	74	14	1.69	2.47	0.64
22美術家、デザイナー等	11	8	3	1	1		0.09	0.13	0.00
05.06.17～21.23.24その他	53	43	10	41	22	19	0.77	0.51	1.90
C事務的職業	473	334	139	227	196	31	0.48	0.59	0.22
25一般事務員	426	295	131	151	125	26	0.35	0.42	0.20
26会計事務員	14	13	1	13	12	1	0.93	0.92	1.00
27生産関連事務員	19	18	1	36	34	2	1.89	1.89	2.00
28営業・販売関連事務員	9	7	2	20	19	1	2.22	2.71	0.50
29外勤事務員	0			0					
30運輸・郵便事務	2	1	1	6	5	1	3.00	5.00	1.00
31事務用機器操作の職業	3	0	3	1	1		0.33		0.00
D販売の職業	114	77	37	247	118	129	2.17	1.53	3.49
32商品販売の職業	83	48	35	194	65	129	2.34	1.35	3.69
33販売類似の職業	2	2		2	2		1.00	1.00	
34営業の職業	29	27	2	51	51		1.76	1.89	0.00
Eサービスの職業	201	117	84	355	206	149	1.77	1.76	1.77
35家庭生活支援サービス	4	1	3	0			0.00	0.00	0.00
36介護サービスの職業	62	41	21	172	119	53	2.77	2.90	2.52
37保健医療サービス	18	14	4	30	17	13	1.67	1.21	3.25
38生活衛生サービス	6	3	3	5	1	4	0.83	0.33	1.33
39飲食物調理の職業	56	29	27	39	17	22	0.70	0.59	0.81
40接客・給仕の職業	36	21	15	79	41	38	2.19	1.95	2.53
41居住施設・ビルの管理	4	3	1	0			0.00	0.00	0.00
42その他のサービス	15	5	10	30	11	19	2.00	2.20	1.90
F保安の職業	20	18	2	17	15	2	0.85	0.83	1.00
G農林漁業の職業	26	14	12	45	35	10	1.73	2.50	0.83
H生産工程の職業	379	313	66	486	428	58	1.28	1.37	0.88
49生産設備(金属)	4	4		0			0.00	0.00	
50生産設備(金属除く)	4	3	1	4	4		1.00	1.33	0.00
51生産設備(機械)	3	3		17	17		5.67	5.67	
52金属材料製造等	50	46	4	130	123	7	2.60	2.67	1.75
54製品製造・加工処理	122	102	20	141	123	18	1.16	1.21	0.90
57機械組立の職業	103	80	23	87	73	14	0.84	0.91	0.61
60機械整備・修理の職業	23	23		17	14	3	0.74	0.61	
61製品検査(金属)	24	19	5	12	3	9	0.50	0.16	1.80
62製品検査(金属除く)	15	9	6	16	16		1.07	1.78	0.00
63機械検査の職業	12	6	6	30	23	7	2.50	3.83	1.17
64生産関連・生産類似	19	18	1	32	32		1.68	1.78	0.00
I輸送・機械運転の職業	85	78	7	182	176	6	2.14	2.26	0.86
65鉄道運転の職業	0			0					
66自動車運転の職業	62	57	5	152	147	5	2.45	2.58	1.00
67船舶・航空機運転	0			0					
68その他の輸送の職業	6	5	1	19	18	1	3.17	3.60	1.00
69定置・建設機械運転	17	16	1	11	11		0.65	0.69	0.00
J建設・採掘の職業	64	56	8	120	120		1.88	2.14	0.00
70建設躯体工事の職業	0			13	13				
71建設の職業	6	6		46	46		7.67	7.67	
72電気工事の職業	11	9	2	22	22		2.00	2.44	0.00
73土木の職業	46	40	6	39	39		0.85	0.98	0.00
74採掘の職業	1	1		0			0.00	0.00	
K運搬・清掃等の職業	528	301	227	199	123	76	0.38	0.41	0.33
75運搬の職業	54	46	8	94	77	17	1.74	1.67	2.13
76清掃の職業	57	31	26	46	16	30	0.81	0.52	1.15
77包装の職業	10	5	5	11	5	6	1.10	1.00	1.20
78その他の運搬等の職業	407	219	188	48	25	23	0.12	0.11	0.12
分類不能の職業	12	8	4	0			0.00	0.00	0.00

相双所 職業別(常用計)	30. 4月								
	有効求職			有効求人			有効求人倍率		
	計	一般	パート	計	一般	パート	計	一般	パート
職業計	1,827	1,311	516	3,707	2,895	812	2.03	2.21	1.57
A管理的職業	2	2		6	6		3.00	3.00	#DIV/0!
B専門的・技術的職業	191	144	47	629	555	74	3.29	3.85	1.57
07開発技術者	6	5	1	18	18		3.00	3.60	0.00
08製造技術者	9	9		12	12		1.33	1.33	
09建築・土木技術者等	30	30		173	173		5.77	5.77	
10情報処理・通信技術者	6	4	2	3	3		0.50	0.75	0.00
11その他の技術者	0	0		3	2	1			
12医師、薬剤師等	1		1	8	7	1	8.00		1.00
13保健師、助産師等	41	22	19	164	119	45	4.00	5.41	2.37
14医療技術者	5	5		32	29	3	6.40	5.80	
15その他の保健医療	8	8	0	21	21		2.63	2.63	
16社会福祉の専門的職業	38	26	12	95	82	13	2.50	3.15	1.08
22美術家、デザイナー等	10	9	1	5	5		0.50	0.56	0.00
05.06.17~21.23.24その他	37	26	11	95	84	11	2.57	3.23	1.00
C事務的職業	447	317	130	291	217	74	0.65	0.68	0.57
25一般事務員	416	289	127	204	154	50	0.49	0.53	0.39
26会計事務員	9	8	1	21	17	4	2.33	2.13	4.00
27生産関連事務員	12	11	1	30	27	3	2.50	2.45	3.00
28営業・販売関連事務員	6	6		22	16	6	3.67	2.67	
29外勤事務員	1		1	9		9	9.00		9.00
30運輸・郵便事務	1	1	0	4	3	1	4.00	3.00	
31事務用機器操作の職業	2	2	0	1		1	0.50	0.00	
D販売の職業	92	53	39	279	118	161	3.03	2.23	4.13
32商品販売の職業	69	33	36	229	70	159	3.32	2.12	4.42
33販売類似の職業	2	1	1	2	1	1	1.00	1.00	1.00
34営業の職業	21	19	2	48	47	1	2.29	2.47	0.50
Eサービスの職業	216	126	90	628	363	265	2.91	2.88	2.94
35家庭生活支援サービス	3	1	2	1	1		0.33	1.00	0.00
36介護サービスの職業	70	41	29	283	205	78	4.04	5.00	2.69
37保健医療サービス	9	5	4	29	22	7	3.22	4.40	1.75
38生活衛生サービス	9	6	3	19	12	7	2.11	2.00	2.33
39飲食物調理の職業	65	36	29	129	54	75	1.98	1.50	2.59
40接客・給仕の職業	36	20	16	127	53	74	3.53	2.65	4.63
41居住施設・ビルの管理	14	10	4	7	5	2	0.50	0.50	0.50
42その他のサービス	10	7	3	33	11	22	3.30	1.57	7.33
F保安の職業	38	31	7	181	150	31	4.76	4.84	4.43
G農林漁業の職業	27	17	10	74	53	21	2.74	3.12	2.10
H生産工程の職業	228	182	46	525	460	65	2.30	2.53	1.41
49生産設備(金属)	3	3		8	8		2.67	2.67	
50生産設備(金属除く)	4	4	0	5		5	1.25	0.00	
51生産設備(機械)	3	3		7	7		2.33	2.33	
52金属材料製造等	48	44	4	141	127	14	2.94	2.89	3.50
54製品製造・加工処理	64	42	22	160	128	32	2.50	3.05	1.45
57機械組立の職業	75	60	15	94	85	9	1.25	1.42	0.60
60機械整備・修理の職業	9	7	2	64	62	2	7.11	8.86	1.00
61製品検査(金属)	3	2	1	7	7		2.33	3.50	0.00
62製品検査(金属除く)	5	4	1	20	17	3	4.00	4.25	3.00
63機械検査の職業	6	5	1	8	8		1.33	1.60	0.00
64生産関連・生産類似	8	8	0	11	11		1.38	1.38	
I輸送・機械運転の職業	140	126	14	282	272	10	2.01	2.16	0.71
65鉄道運転の職業	0			0					
66自動車運転の職業	95	83	12	185	175	10	1.95	2.11	0.83
67船舶・航空機運転	0			0					
68その他の輸送の職業	8	8		3	3		0.38	0.38	
69定置・建設機械運転	37	35	2	94	94		2.54	2.69	0.00
J建設・採掘の職業	183	179	4	550	548	2	3.01	3.06	0.50
70建設躯体工事の職業	10	9	1	74	74		7.40	8.22	0.00
71建設の職業	12	12		85	83	2	7.08	6.92	
72電気工事の職業	7	6	1	89	89		12.71	14.83	0.00
73土木の職業	154	152	2	298	298		1.94	1.96	0.00
74採掘の職業	0			4	4				
K運搬・清掃等の職業	250	127	123	262	153	109	1.05	1.20	0.89
75運搬の職業	41	34	7	86	60	26	2.10	1.76	3.71
76清掃の職業	86	31	55	104	47	57	1.21	1.52	1.04
77包装の職業	1	0	1	12	5	7	12.00		7.00
78その他の運搬等の職業	122	62	60	60	41	19	0.49	0.66	0.32
分類不能の職業	13	7	6	0			0.00	0.00	0.00



二本松所 職業別(常用計)	30. 4月								
	有効求職			有効求人			有効求人倍率		
	計	一般	パート	計	一般	パート	計	一般	パート
職業計	1,389	948	441	1,622	1,201	421	1.17	1.27	0.95
A管理的職業	5	4	1	7	7		1.40	1.75	0.00
B専門的・技術的職業	143	105	38	252	199	53	1.76	1.90	1.39
07開発技術者	4	4		8	8		2.00	2.00	
08製造技術者	24	22	2	20	20		0.83	0.91	0.00
09建築・土木技術者等	8	8		27	27		3.38	3.38	
10情報処理・通信技術者	7	7	0	8	8		1.14	1.14	
11その他の技術者	0	0		2	2				
12医師、薬剤師等	2	2		4	4		2.00	2.00	
13保健師、助産師等	31	12	19	94	57	37	3.03	4.75	1.95
14医療技術者	2	1	1	16	12	4	8.00	12.00	4.00
15その他の保健医療	13	12	1	2	2		0.15	0.17	0.00
16社会福祉の専門的職業	26	17	9	64	55	9	2.46	3.24	1.00
22美術家、デザイナー等	5	5		0			0.00	0.00	
05.06.17～21.23.24その他	21	15	6	7	4	3	0.33	0.27	0.50
C事務的職業	355	250	105	91	58	33	0.26	0.23	0.31
25一般事務員	313	219	94	48	29	19	0.15	0.13	0.20
26会計事務員	11	8	3	8	6	2	0.73	0.75	0.67
27生産関連事務員	11	9	2	23	14	9	2.09	1.56	4.50
28営業・販売関連事務員	14	10	4	10	7	3	0.71	0.70	0.75
29外勤事務員	1	1		0			0.00	0.00	
30運輸・郵便事務	2	2	0	2	2		1.00	1.00	
31事務用機器操作の職業	3	1	2	0			0.00	0.00	0.00
D販売の職業	67	38	29	116	77	39	1.73	2.03	1.34
32商品販売の職業	47	24	23	68	29	39	1.45	1.21	1.70
33販売類似の職業	1	0	1	0			0.00		0.00
34営業の職業	19	14	5	48	48		2.53	3.43	0.00
Eサービスの職業	137	79	58	300	135	165	2.19	1.71	2.84
35家庭生活支援サービス	1	1		0			0.00	0.00	
36介護サービスの職業	35	22	13	118	67	51	3.37	3.05	3.92
37保健医療サービス	3	1	2	10	7	3	3.33	7.00	1.50
38生活衛生サービス	4	3	1	3	1	2	0.75	0.33	2.00
39飲食物調理の職業	40	24	16	70	32	38	1.75	1.33	2.38
40接客・給仕の職業	28	18	10	77	25	52	2.75	1.39	5.20
41居住施設・ビルの管理	5	3	2	0			0.00	0.00	0.00
42その他のサービス	21	7	14	22	3	19	1.05	0.43	1.36
F保安の職業	8	3	5	14	14		1.75	4.67	0.00
G農林漁業の職業	11	9	2	9	7	2	0.82	0.78	1.00
H生産工程の職業	245	199	46	407	338	69	1.66	1.70	1.50
49生産設備(金属)	9	9		4	4		0.44	0.44	
50生産設備(金属除く)	5	5		11	9	2	2.20	1.80	
51生産設備(機械)	8	7	1	10	10		1.25	1.43	0.00
52金属材料製造等	32	30	2	75	74	1	2.34	2.47	0.50
54製品製造・加工処理	53	37	16	147	105	42	2.77	2.84	2.63
57機械組立の職業	77	62	15	53	49	4	0.69	0.79	0.27
60機械整備・修理の職業	13	12	1	34	27	7	2.62	2.25	7.00
61製品検査(金属)	4	4		3	3		0.75	0.75	
62製品検査(金属除く)	13	9	4	30	22	8	2.31	2.44	2.00
63機械検査の職業	9	9	0	15	11	4	1.67	1.22	
64生産関連・生産類似	22	15	7	25	24	1	1.14	1.60	0.14
I輸送・機械運転の職業	64	58	6	153	139	14	2.39	2.40	2.33
65鉄道運転の職業	0			0					
66自動車運転の職業	41	36	5	125	116	9	3.05	3.22	1.80
67船舶・航空機運転	0	0		0					
68その他の輸送の職業	7	7		13	13		1.86	1.86	
69定置・建設機械運転	16	15	1	15	10	5	0.94	0.67	5.00
J建設・採掘の職業	77	68	9	161	161		2.09	2.37	0.00
70建設躯体工事の職業	4	3	1	32	32		8.00	10.67	0.00
71建設の職業	10	8	2	13	13		1.30	1.63	0.00
72電気工事の職業	10	9	1	25	25		2.50	2.78	0.00
73土木の職業	53	48	5	91	91		1.72	1.90	0.00
74採掘の職業	0			0					
K運搬・清掃等の職業	233	109	124	112	66	46	0.48	0.61	0.37
75運搬の職業	58	42	16	62	43	19	1.07	1.02	1.19
76清掃の職業	26	11	15	19	8	11	0.73	0.73	0.73
77包装の職業	3	1	2	1		1	0.33	0.00	0.50
78その他の運搬等の職業	146	55	91	30	15	15	0.21	0.27	0.16
分類不能の職業	44	26	18	0			0.00	0.00	0.00