



令和2年4月28日公表

令和2年 3月分

公共職業安定所業務取扱月報

福島労働局職業安定部

目 次

- 1. 概況
- 2. グラフでみる労働市場
- 3. 新規求人・新規求職の対前年同月増減率の推移
- 4. 雇用保険 受給資格決定件数・受給者実人員の推移
- 5. 一般職業紹介状況
- 6. 雇用保険業務概況
- 7. 職業別有効求職・有効求人バランスシート

本月報から抜粋して利用する場合には「公共職業安定所業務取扱月報から抜粋(または作成)」とご記入願います。

また、本月報に対するお問い合わせは福島労働局職業安定部(職業安定課地方労働市場情報官:電話024-529-5338)まで願います。

1. 概況 (学卒を除きパートを含む)

3月の新規求人数は、前年同月比で▲5.3%減少となった。

新規求職申込件数は、前年同月比で3.5%増加となった。

新規求人倍率(季節調整値)は、1.99倍で前月を0.08ポイント上回り、

原数値(1.76倍)では、前年同月を▲0.16ポイント下回った。

また、有効求人倍率(季節調整値)は1.36倍で前月を▲0.01ポイント下回り、

原数値(1.36倍)では、前年同月を▲0.19ポイント下回った。

■ 求人

新規求人数は14,807人で、前年同月比▲5.3%(▲831人)の減少となった。

《対前年同月増減数順》

増加した主な産業と対前年同月増加率・増加数			減少した主な産業と対前年同月減少率・減少数		
公務・その他	46.9%	359	卸売、小売業	▲17.6%	▲380
教育、学習支援業	101.9%	329	サービス業	▲16.0%	▲378
建設業	11.5%	246	製造業	▲15.1%	▲286
金融業、保険業	18.8%	13	宿泊業、飲食サービス業	▲24.1%	▲237

(規模別)

規模	前年同月比	規模	前年同月比
29人以下	▲10.1%	300人～499人	12.2%
30人～99人	▲4.1%	500人～999人	68.8%
100～299人	25.1%	1,000人以上	32.5%

新規求人数のうち一般は9,593人で、前年同月比▲10.5%(▲1,121人)の減少となり、

パートタイムは5,214人で、前年同月比5.9%(290人)の増加となった。

月間有効求人数は39,896人で、前年同月比▲10.5%(▲4,670人)の減少となった。

■ 求職

新規求職申込件数は8,410件で、前年同月比3.5%(286件)の増加となった。

このうち45歳以上の者の割合は51.0%(前年同月比4.6ポイント上昇)、雇用保険

の一般受給資格決定者の割合は19.1%(前年同月比1.0ポイント上昇)となった。

月間有効求職者数は29,331人で、前年同月比2.3%(668人)の増加となった。

このうち、45歳以上の者の割合は51.4%(前年同月比3.4ポイント上昇)、雇用保険の受給者
実人員の割合は21.5%で4.4ポイント上昇となった。

■ 就職

就職件数は4,365件で、前年同月比12.9%(498件)の増加となった。

このうち、45歳以上の者の割合は51.5%(前年同月差5.4ポイント上昇)となった。

■ 求人倍率

(原数値)

項目	当月	前月	前年同月	対前月差 (ポイント)	対前年同月差 (ポイント)
新規求人倍率(倍)	1.76	2.00	1.92	▲0.24	▲0.16
有効求人倍率(倍)	1.36	1.47	1.55	▲0.11	▲0.19

(季節調整値)

項目	当月	前月	前年同月	対前月差 (ポイント)	対前年同月差 (ポイント)
新規求人倍率(倍)	1.99	1.91	2.11	0.08	▲0.12
有効求人倍率(倍)	1.36	1.37	1.54	▲0.01	▲0.18

※求人倍率(季節調整値):令和元年12月以前は遡及改訂数値。

主要項目別推移 (各年3月分)

項目	28年3月	29年3月	30年3月	31年3月	2年3月	27年度比
新規求人数(人)	16,236	16,918	16,284	15,638	14,807	▲8.8%
月間有効求人数(人)	44,085	45,946	44,563	44,566	39,896	▲9.5%
新規求職申込件数(件)	9,459	9,649	8,908	8,124	8,410	▲11.1%
月間有効求職者数(人)	31,590	31,367	29,614	28,663	29,331	▲7.2%
就職件数(件)	4,595	4,504	4,027	3,867	4,365	▲5.0%

2. グラフでみる労働市場 (学卒を除きパートを含む)

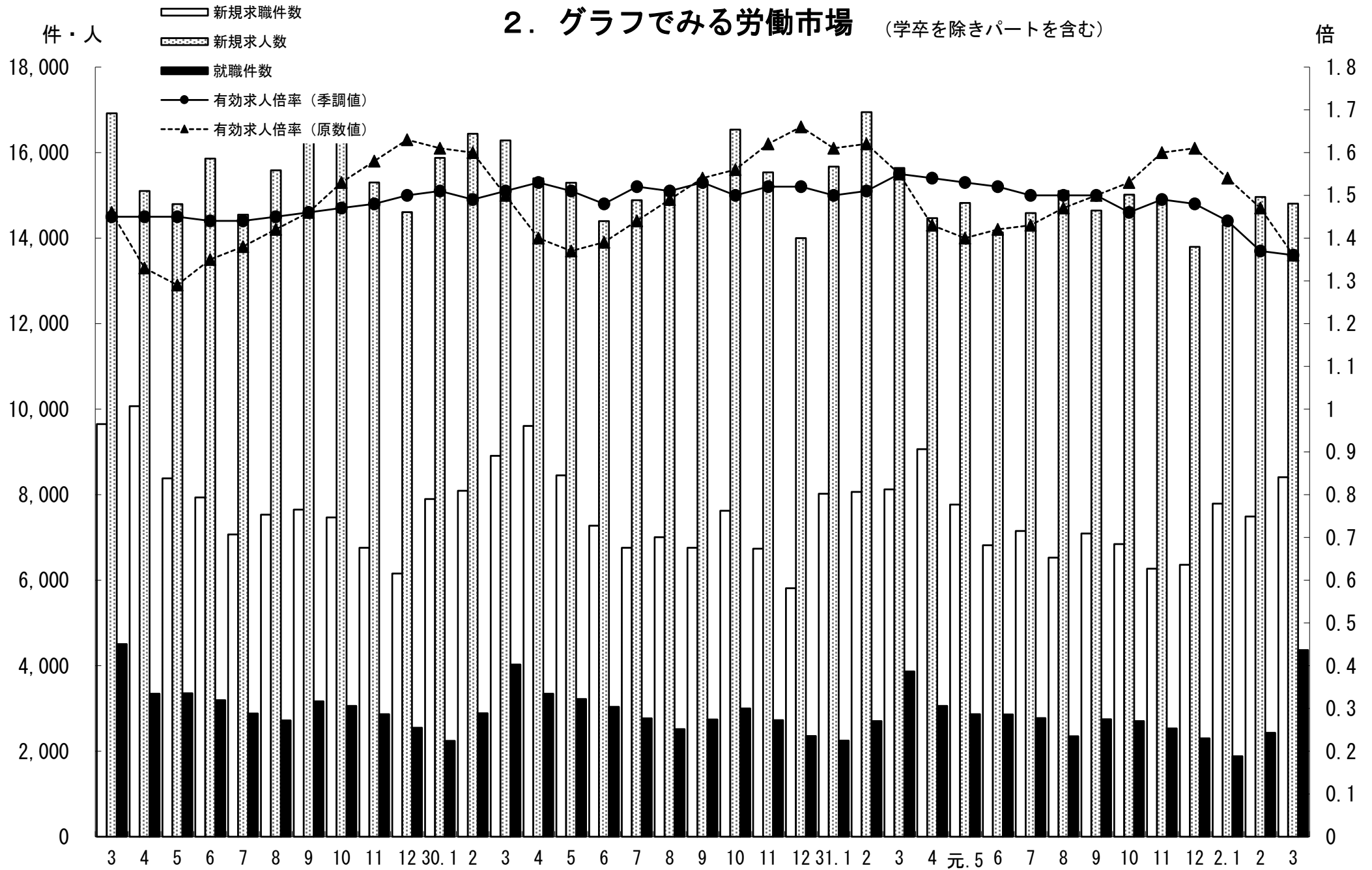

3. 新規求人・新規求職の対前年同月増減率の推移 (学卒を除きパートを含む)

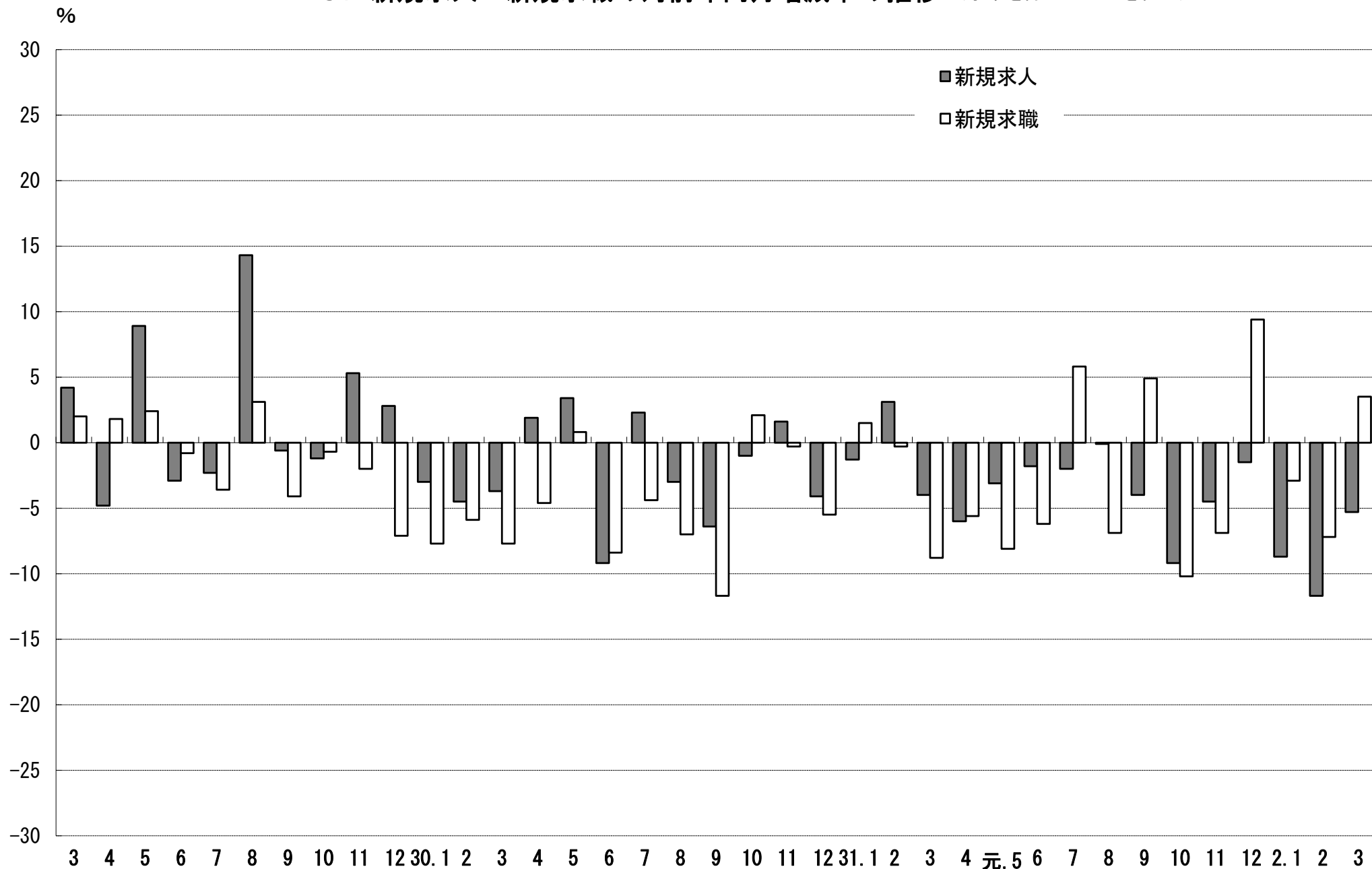

4. 雇用保険 受給資格決定件数・受給者実人員の推移

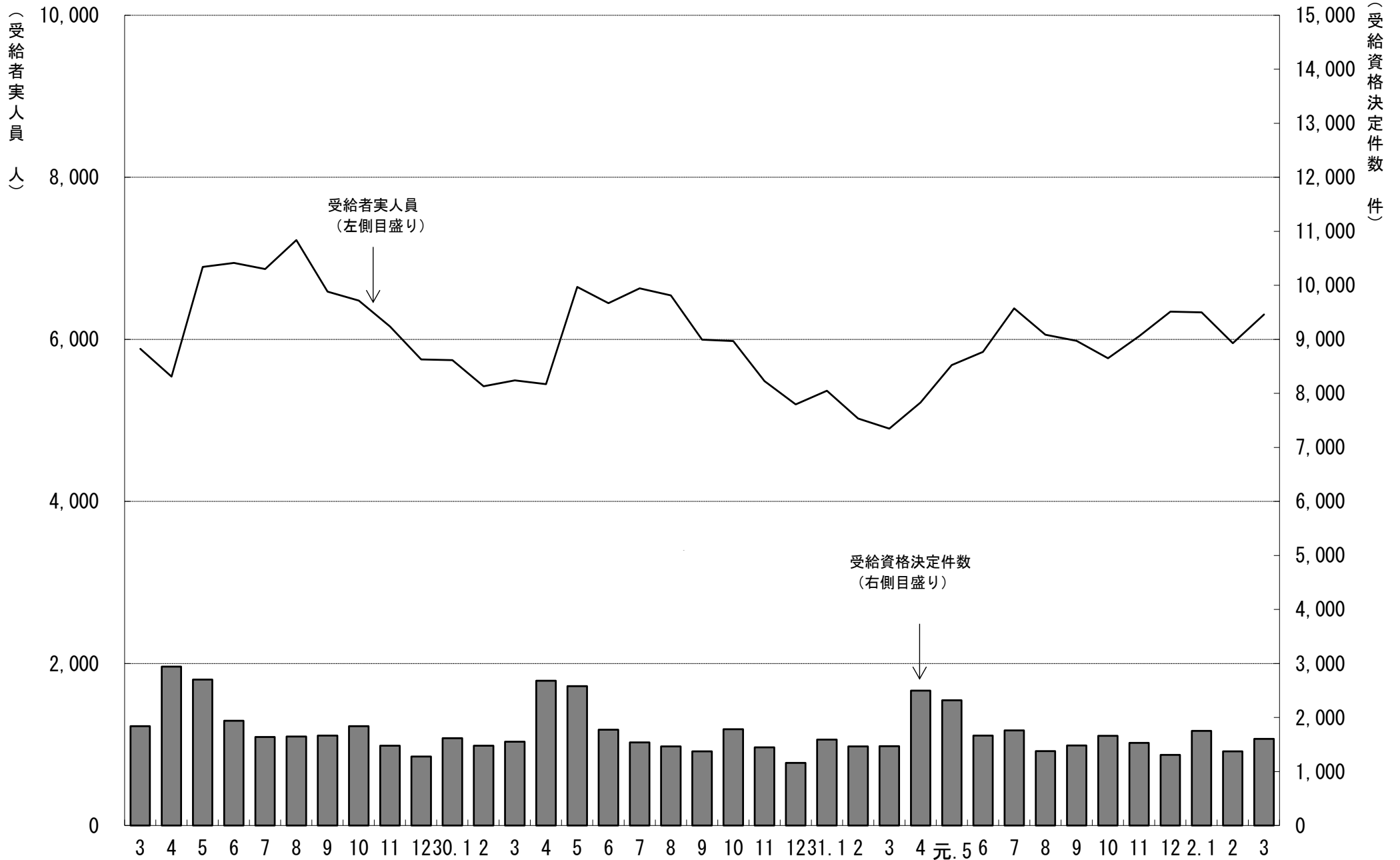

5. 一般職業紹介状況

(学卒を除きパートを含む)

令和2年3月分

項目別	安定所別	前年同月 (31年3月)	前 月 (2年 2月)	本 月 (2年 3月)	中通り計							会津計 会津若松	浜通り計			
					県北計			県中・県南					いわき	相双		
					福 島	二本松		郡山	白河	須賀川						
求	新規求職申込件数(件)	8,124	7,487	8,410	1,648	427	2,075	1,750	636	589	2,975	5,050	1,251	1,530	579	2,109
	うち 常 用	8,057	7,413	8,331	1,638	426	2,064	1,740	631	584	2,955	5,019	1,221	1,517	574	2,091
	うち 中高年齢者	3,769	3,706	4,285	825	238	1,063	877	301	295	1,473	2,536	632	757	360	1,117
	雇用保険受給資格決定件数	1,470	1,373	1,605	290	136	426	315	142	123	580	1,006	208	280	111	391
職	月間有効求職者数(人)	28,663	27,185	29,331	6,128	1,366	7,494	6,464	2,067	2,074	10,605	18,099	4,061	5,369	1,802	7,171
	うち 常 用	28,490	26,927	29,115	6,056	1,359	7,415	6,435	2,053	2,057	10,545	17,960	4,019	5,343	1,793	7,136
	うち 中高年齢者	13,756	13,846	15,078	3,080	761	3,841	3,299	1,023	1,052	5,374	9,215	2,144	2,676	1,043	3,719
	雇用保険受給者実人員	4,899	5,953	6,306	1,218	316	1,534	1,410	459	444	2,313	3,847	866	1,217	376	1,593
求	新規求人数(人)	15,638	14,961	14,807	2,487	584	3,071	3,054	947	826	4,827	7,898	1,979	3,374	1,556	4,930
	うち 常 用	13,872	13,484	13,752	2,303	535	2,838	2,888	838	723	4,449	7,287	1,909	3,061	1,495	4,556
	月間有効求人数	44,566	39,927	39,896	7,091	1,789	8,880	9,271	2,452	2,238	13,961	22,841	4,901	8,198	3,956	12,154
	うち 常 用	39,648	36,336	36,693	6,452	1,581	8,033	8,560	2,198	2,035	12,793	20,826	4,684	7,427	3,756	11,183
就	就職件数(件)	3,867	2,432	4,365	1,012	213	1,225	758	326	275	1,359	2,584	668	746	367	1,113
	うち 常 用	3,441	2,155	4,089	946	201	1,147	707	305	263	1,275	2,422	630	700	337	1,037
	うち 中高年齢者	1,783	1,123	2,247	553	117	670	376	184	123	683	1,353	336	360	198	558
	うち 受給者	729	502	701	128	36	164	159	42	49	250	414	104	137	46	183
	うち他県への就職件数	283	185	250	44	11	55	70	15	14	99	154	29	35	32	67
充	充足数(人)	3,826	2,348	4,290	1,050	170	1,220	759	337	239	1,335	2,555	639	722	374	1,096
	うち 常 用	3,404	2,080	4,034	986	165	1,151	704	318	224	1,246	2,397	609	681	347	1,028
	うち他県からの充足数	223	96	171	42	6	48	32	12	3	47	95	13	41	22	63
率	新規求人倍率(倍)	2.11	1.91	1.99	1.51	1.37	1.48	1.75	1.49	1.40	1.62	1.56	1.58	2.21	2.69	2.34
	有効求人倍率(倍)	1.54	1.37	1.36	1.16	1.31	1.18	1.43	1.19	1.08	1.32	1.26	1.21	1.53	2.20	1.69
	就職率(%)	47.6	32.5	51.9	61.4	49.9	59.0	43.3	51.3	46.7	45.7	51.2	53.4	48.8	63.4	52.8
	うち中高年齢者の就職率	47.3	30.3	52.4	67.0	49.2	63.0	42.9	61.1	41.7	46.4	53.4	53.2	47.6	55.0	50.0
	充足率(%)	24.5	15.7	29.0	42.2	29.1	39.7	24.9	35.6	28.9	27.7	32.3	32.3	21.4	24.0	22.2

※県の有効求人倍率及び新規求人倍率は季節調整値、公共職業安定所の有効求人倍率及び新規求人倍率は原数値。

※就職率は新規求職者数ベース、充足率は新規求人数ベース

※雇用保険受給資格決定件数及び雇用保険受給者実人員の本月、前月、前年同月の合計欄には、運輸支局取扱分を含む。

6. 雇用保険業務概況

令和2年3月分

安定所別		28年度計	29年度計	30年度計	前年同月 (31年3月)	前月 (2年2月)	本月 (2年3月)	福	島	い	わ	き	会	津	若	松	郡	山	白	河	須	賀	川	二	本	松	相	双	運	輸	支	局					
項目別																																					
適	新規適用事業所数	1,801	1,671	1,308	95	79	88	15	18	12	28	6	3	1	5	0																					
	廃止事業所数	1,389	1,083	1,196	84	66	74	20	15	5	15	8	3	5	3	0																					
	月末事業所数	34,238	34,879	35,157	35,241	35,148	35,163	6,586	6,673	5,097	7,663	2,392	2,220	1,529	3,003	0																					
	資格取得者数	117,756	115,206	108,591	7,989	5,865	7,312	1,341	1,323	757	2,175	465	390	285	576	0																					
	資格喪失者数	107,002	107,881	105,060	8,506	6,263	8,306	1,580	1,469	899	2,423	477	418	423	617	0																					
	月末被保険者数	566,588	577,687	581,273	580,122	579,765	578,860	117,477	97,534	70,964	155,569	40,911	33,169	25,244	37,992	0																					
	離職票交付枚数	61,749	61,870	62,054	5,024	3,885	4,912	967	804	649	1,410	277	238	289	278	0																					
	うち高齢	3,723	5,155	6,123	448	393	575	138	83	73	137	39	29	43	33	0																					
	うち特例	1,494	1,407	1,314	29	38	35	0	0	30	0	0	0	5	0	0																					
	うち短時間	0	0	0	0	0	0	0	0	0	0	0	0	0	0	0																					
給	受給資格決定件数	22,401	21,797	20,336	1,470	1,373	1,605	290	280	208	315	142	123	136	111	0																					
	初回受給者数	17,839	17,554	16,017	1,013	1,314	1,596	334	326	196	350	106	109	85	90	0																					
	受給者実人員	6,129	6,260	5,805	4,899	5,953	6,306	1,218	1,217	866	1,410	459	444	316	376	0																					
	給付延日数	1,837,143	1,883,398	1,736,432	117,913	138,754	162,876	31,593	30,340	22,738	38,126	11,411	11,186	8,182	9,300	0																					
	支給終了者数	12,621	12,400	11,454	818	990	1,175	244	226	169	241	80	85	54	76	0																					
	支給金額(千円)	8,532,193	8,892,247	8,238,756	557,232	675,833	793,737	153,327	146,958	107,707	192,290	54,264	53,449	39,596	46,145	0																					
	給付制限件数	10,437	10,158	9,796	748	931	873	155	188	98	212	67	54	51	48	0																					
	特	受給資格決定件数	1,450	1,329	1,270	27	91	39	0	1	37	0	0	1	0	0																					
		受給者数	1,443	1,315	1,286	64	325	43	3	0	37	0	1	1	1	0	0																				
		支給金額(千円)	255,445	237,023	234,986	12,652	60,344	9,121	681	0	7,821	38	219	186	176	0	0																				
付	給付制限件数	3	3	3	0	0	0	0	0	0	0	0	0	0	0																						

※ 支給金額は千円未満四捨五入のため、県計とは一致しないことがある。

※ 年度計の適用事業所数、被保険者数は各年度3月末日現在の数

7. 職業別有効求職・有効求人バランスシート

福島労働局 職業別(常用計)	2.3								
	有効求職			有効求人			有効求人倍率		
	計	一般	パート	計	一般	パート	計	一般	パート
職業計	29,115	20,229	8,886	36,693	24,577	12,116	1.26	1.21	1.36
A管理的職業	91	80	11	156	146	10	1.71	1.83	0.91
B専門的・技術的職業	3,207	2,404	803	7,457	5,376	2,081	2.33	2.24	2.59
07開発技術者	108	102	6	296	294	2	2.74	2.88	0.33
08製造技術者	274	229	45	151	141	10	0.55	0.62	0.22
09建築・土木技術者等	169	152	17	1,056	1,045	11	6.25	6.88	0.65
10情報処理・通信技術者	184	176	8	352	320	32	1.91	1.82	4.00
11その他の技術者	21	18	3	63	59	4	3.00	3.28	1.33
12医師、薬剤師等	31	10	21	363	226	137	11.71	22.60	6.52
13保健師、助産師等	729	474	255	1,456	1,021	435	2.00	2.15	1.71
14医療技術者	138	97	41	449	325	124	3.25	3.35	3.02
15その他の保健医療	213	179	34	278	207	71	1.31	1.16	2.09
16社会福祉の専門的職業	646	439	207	1,912	1,193	719	2.96	2.72	3.47
22美術家、デザイナー等	175	148	27	71	53	18	0.41	0.36	0.67
05.06.17～21.23.24その他	519	380	139	1,010	492	518	1.95	1.29	3.73
C事務的職業	7,866	5,811	2,055	4,374	2,321	2,053	0.56	0.40	1.00
25一般事務員	7,056	5,159	1,897	3,401	1,542	1,859	0.48	0.30	0.98
26会計事務員	275	231	44	267	215	52	0.97	0.93	1.18
27生産関連事務員	213	177	36	280	216	64	1.31	1.22	1.78
28営業・販売関連事務員	189	167	22	269	219	50	1.42	1.31	2.27
29外勤事務員	7	5	2	52	45	7	7.43	9.00	3.50
30運輸・郵便事務	28	27	1	84	71	13	3.00	2.63	13.00
31事務用機器操作の職業	98	45	53	21	13	8	0.21	0.29	0.15
D販売の職業	1,640	1,141	499	2,892	1,754	1,138	1.76	1.54	2.28
32商品販売の職業	1,071	604	467	1,936	837	1,099	1.81	1.39	2.35
33販売類似の職業	30	23	7	28	23	5	0.93	1.00	0.71
34営業の職業	539	514	25	928	894	34	1.72	1.74	1.36
Eサービスの職業	2,862	1,662	1,200	7,244	3,421	3,823	2.53	2.06	3.19
35家庭生活支援サービス	15	9	6	25	3	22	1.67	0.33	3.67
36介護サービスの職業	867	591	276	2,633	1,618	1,015	3.04	2.74	3.68
37保健医療サービス	158	100	58	404	249	155	2.56	2.49	2.67
38生活衛生サービス	104	63	41	418	232	186	4.02	3.68	4.54
39飲食物調理の職業	797	381	416	1,499	574	925	1.88	1.51	2.22
40接客・給仕の職業	532	315	217	1,439	509	930	2.70	1.62	4.29
41居住施設・ビルの管理	105	58	47	128	51	77	1.22	0.88	1.64
42その他のサービス	284	145	139	698	185	513	2.46	1.28	3.69
F保安の職業	234	173	61	1,498	1,172	326	6.40	6.77	5.34
G農林漁業の職業	301	214	87	452	257	195	1.50	1.20	2.24
H生産工程の職業	3,375	2,683	692	4,013	3,326	687	1.19	1.24	0.99
49生産設備(金属)	47	44	3	40	40		0.85	0.91	0.00
50生産設備(金属除く)	65	58	7	58	57	1	0.89	0.98	0.14
51生産設備(機械)	55	53	2	43	41	2	0.78	0.77	1.00
52金属材料製造等	454	419	35	876	840	36	1.93	2.00	1.03
54製品製造・加工処理	947	674	273	1,375	904	471	1.45	1.34	1.73
57機械組立の職業	1,104	876	228	503	440	63	0.46	0.50	0.28
60機械整備・修理の職業	162	150	12	545	529	16	3.36	3.53	1.33
61製品検査(金属)	82	60	22	58	50	8	0.71	0.83	0.36
62製品検査(金属除く)	117	87	30	160	113	47	1.37	1.30	1.57
63機械検査の職業	127	78	49	141	108	33	1.11	1.38	0.67
64生産関連・生産類似	215	184	31	214	204	10	1.00	1.11	0.32
I輸送・機械運転の職業	1,117	946	171	2,329	2,056	273	2.09	2.17	1.60
65鉄道運転の職業	0			0					
66自動車運転の職業	758	629	129	1,731	1,492	239	2.28	2.37	1.85
67船舶・航空機運転	1	1		0			0.00	0.00	
68その他の輸送の職業	131	122	9	108	93	15	0.82	0.76	1.67
69定置・建設機械運転	227	194	33	490	471	19	2.16	2.43	0.58
J建設・採掘の職業	770	711	59	3,380	3,354	26	4.39	4.72	0.44
70建設躯体工事の職業	31	30	1	531	531		17.13	17.70	0.00
71建設の職業	145	132	13	541	535	6	3.73	4.05	0.46
72電気工事の職業	152	140	12	428	426	2	2.82	3.04	0.17
73土木の職業	439	406	33	1,875	1,857	18	4.27	4.57	0.55
74採掘の職業	3	3		5	5		1.67	1.67	
K運搬・清掃等の職業	4,274	2,160	2,114	2,898	1,394	1,504	0.68	0.65	0.71
75運搬の職業	835	678	157	908	645	263	1.09	0.95	1.68
76清掃の職業	776	263	513	1,203	466	737	1.55	1.77	1.44
77包装の職業	57	26	31	102	65	37	1.79	2.50	1.19
78その他の運搬等の職業	2,606	1,193	1,413	685	218	467	0.26	0.18	0.33
分類不能の職業	3,378	2,244	1,134	0			0.00	0.00	0.00
(うち介護関連)	1,212	837	375	3,627	2,310	1,317	2.99	2.76	3.51

福島所 職業別(常用計)	2.3								
	有効求職			有効求人			有効求人倍率		
	計	一般	パート	計	一般	パート	計	一般	パート
職業計	6,056	4,374	1,682	6,452	3,928	2,524	1.07	0.90	1.50
A管理的職業	31	29	2	33	33	0	1.06	1.14	0.00
B専門的・技術的職業	713	547	166	1,216	832	384	1.71	1.52	2.31
07開発技術者	18	18	0	24	23	1	1.33	1.28	
08製造技術者	65	56	9	8	8	0	0.12	0.14	0.00
09建築・土木技術者等	31	29	2	126	124	2	4.06	4.28	1.00
10情報処理・通信技術者	43	43	0	17	17	0	0.40	0.40	
11その他の技術者	2	2	0	5	5	0	2.50	2.50	
12医師、薬剤師等	5	0	5	8	6	2	1.60		0.40
13保健師、助産師等	153	100	53	302	224	78	1.97	2.24	1.47
14医療技術者	34	28	6	103	74	29	3.03	2.64	4.83
15その他の保健医療	54	47	7	59	41	18	1.09	0.87	2.57
16社会福祉の専門的職業	141	104	37	336	222	114	2.38	2.13	3.08
22美術家、デザイナー等	25	23	2	7	7	0	0.28	0.30	0.00
05.06.17～21.23.24その他	142	97	45	221	81	140	1.56	0.84	3.11
C事務的職業	2,044	1,524	520	1,112	422	690	0.54	0.28	1.33
25一般事務員	1,848	1,359	489	970	312	658	0.52	0.23	1.35
26会計事務員	71	62	9	58	40	18	0.82	0.65	2.00
27生産関連事務員	38	34	4	20	19	1	0.53	0.56	0.25
28営業・販売関連事務員	62	55	7	46	37	9	0.74	0.67	1.29
29外勤事務員	0	0	0	1	1	0			
30運輸・郵便事務	3	3	0	12	11	1	4.00	3.67	
31事務用機器操作の職業	22	11	11	5	2	3	0.23	0.18	0.27
D販売の職業	311	226	85	600	356	244	1.93	1.58	2.87
32商品販売の職業	199	119	80	468	230	238	2.35	1.93	2.98
33販売類似の職業	8	6	2	8	4	4	1.00	0.67	2.00
34営業の職業	104	101	3	124	122	2	1.19	1.21	0.67
Eサービスの職業	495	296	199	1,464	721	743	2.96	2.44	3.73
35家庭生活支援サービス	1	0	1	0	0	0	0.00		0.00
36介護サービスの職業	153	110	43	516	332	184	3.37	3.02	4.28
37保健医療サービス	36	21	15	68	41	27	1.89	1.95	1.80
38生活衛生サービス	21	11	10	40	20	20	1.90	1.82	2.00
39飲食物調理の職業	139	71	68	320	142	178	2.30	2.00	2.62
40接客・給仕の職業	85	49	36	346	144	202	4.07	2.94	5.61
41居住施設・ビルの管理	23	12	11	26	11	15	1.13	0.92	1.36
42その他のサービス	37	22	15	148	31	117	4.00	1.41	7.80
F保安の職業	48	33	15	240	185	55	5.00	5.61	3.67
G農林漁業の職業	52	39	13	70	24	46	1.35	0.62	3.54
H生産工程の職業	570	464	106	503	405	98	0.88	0.87	0.92
49生産設備(金属)	9	8	1	12	12	0	1.33	1.50	0.00
50生産設備(金属除く)	11	10	1	8	8	0	0.73	0.80	0.00
51生産設備(機械)	6	5	1	2	0	2	0.33	0.00	2.00
52金属材料製造等	74	69	5	102	97	5	1.38	1.41	1.00
54製品製造・加工処理	186	141	45	209	132	77	1.12	0.94	1.71
57機械組立の職業	156	125	31	43	34	9	0.28	0.27	0.29
60機械整備・修理の職業	32	26	6	70	69	1	2.19	2.65	0.17
61製品検査(金属)	6	4	2	1	1	0	0.17	0.25	0.00
62製品検査(金属除く)	19	15	4	21	18	3	1.11	1.20	0.75
63機械検査の職業	13	9	4	1	0	1	0.08	0.00	0.25
64生産関連・生産類似	58	52	6	34	34	0	0.59	0.65	0.00
I輸送・機械運転の職業	198	170	28	370	330	40	1.87	1.94	1.43
65鉄道運転の職業	0	0	0	0	0	0			
66自動車運転の職業	134	117	17	298	266	32	2.22	2.27	1.88
67船舶・航空機運転	0	0	0	0	0	0			
68その他の輸送の職業	21	20	1	1	1	0	0.05	0.05	0.00
69定置・建設機械運転	43	33	10	71	63	8	1.65	1.91	0.80
J建設・採掘の職業	134	123	11	487	484	3	3.63	3.93	0.27
70建設躯体工事の職業	2	2	0	62	62	0	31.00	31.00	
71建設の職業	26	23	3	78	78	0	3.00	3.39	0.00
72電気工事の職業	43	39	4	73	73	0	1.70	1.87	0.00
73土木の職業	63	59	4	274	271	3	4.35	4.59	0.75
74採掘の職業	0	0	0	0	0	0			
K運搬・清掃等の職業	635	353	282	357	136	221	0.56	0.39	0.78
75運搬の職業	125	105	20	85	53	32	0.68	0.50	1.60
76清掃の職業	121	45	76	167	50	117	1.38	1.11	1.54
77包装の職業	5	2	3	16	13	3	3.20	6.50	1.00
78その他の運搬等の職業	384	201	183	89	20	69	0.23	0.10	0.38
分類不能の職業	825	570	255	0	0	0	0.00	0.00	0.00
(うち介護関連)	235	175	60	659	440	219	2.80	2.51	3.65

いわき所 職業別(常用計)	2.3								
	有効求職			有効求人			有効求人倍率		
	計	一般	パート	計	一般	パート	計	一般	パート
職業計	5,343	3,585	1,758	7,427	5,206	2,221	1.39	1.45	1.26
A管理的職業	9	8	1	13	13		1.44	1.63	0.00
B専門的・技術的職業	585	426	159	1,559	1,194	365	2.66	2.80	2.30
07開発技術者	29	26	3	86	86		2.97	3.31	0.00
08製造技術者	41	33	8	20	19	1	0.49	0.58	0.13
09建築・土木技術者等	37	34	3	170	170		4.59	5.00	0.00
10情報処理・通信技術者	33	30	3	99	99		3.00	3.30	0.00
11その他の技術者	6	6		31	30	1	5.17	5.00	
12医師、薬剤師等	6	1	5	38	24	14	6.33	24.00	2.80
13保健師、助産師等	171	111	60	309	210	99	1.81	1.89	1.65
14医療技術者	19	10	9	122	92	30	6.42	9.20	3.33
15その他の保健医療	33	27	6	53	35	18	1.61	1.30	3.00
16社会福祉の専門的職業	100	66	34	414	262	152	4.14	3.97	4.47
22美術家、デザイナー等	24	21	3	18	15	3	0.75	0.71	1.00
05.06.17~21.23.24その他	86	61	25	199	152	47	2.31	2.49	1.88
C事務的職業	1,382	1,013	369	776	481	295	0.56	0.47	0.80
25一般事務員	1,224	892	332	562	318	244	0.46	0.36	0.73
26会計事務員	46	38	8	42	37	5	0.91	0.97	0.63
27生産関連事務員	43	34	9	44	16	28	1.02	0.47	3.11
28営業・販売関連事務員	37	30	7	66	57	9	1.78	1.90	1.29
29外勤事務員	1	1		39	39		39.00	39.00	
30運輸・郵便事務	5	5	0	20	14	6	4.00	2.80	
31事務用機器操作の職業	26	13	13	3		3	0.12	0.00	0.23
D販売の職業	335	228	107	510	314	196	1.52	1.38	1.83
32商品販売の職業	235	132	103	290	103	187	1.23	0.78	1.82
33販売類似の職業	5	5	0	2	2		0.40	0.40	
34営業の職業	95	91	4	218	209	9	2.29	2.30	2.25
Eサービスの職業	558	291	267	1,531	709	822	2.74	2.44	3.08
35家庭生活支援サービス	1	1	0	7	3	4	7.00	3.00	
36介護サービスの職業	162	100	62	561	315	246	3.46	3.15	3.97
37保健医療サービス	42	26	16	123	72	51	2.93	2.77	3.19
38生活衛生サービス	28	12	16	210	118	92	7.50	9.83	5.75
39飲食物調理の職業	138	63	75	256	95	161	1.86	1.51	2.15
40接客・給仕の職業	121	56	65	270	71	199	2.23	1.27	3.06
41居住施設・ビルの管理	18	7	11	19	7	12	1.06	1.00	1.09
42その他のサービス	48	26	22	85	28	57	1.77	1.08	2.59
F保安の職業	34	28	6	231	190	41	6.79	6.79	6.83
G農林漁業の職業	41	27	14	90	63	27	2.20	2.33	1.93
H生産工程の職業	579	457	122	811	719	92	1.40	1.57	0.75
49生産設備(金属)	6	5	1	6	6		1.00	1.20	0.00
50生産設備(金属除く)	23	20	3	22	21	1	0.96	1.05	0.33
51生産設備(機械)	13	13		5	5		0.38	0.38	
52金属材料製造等	72	68	4	205	198	7	2.85	2.91	1.75
54製品製造・加工処理	169	126	43	209	143	66	1.24	1.13	1.53
57機械組立の職業	157	124	33	97	90	7	0.62	0.73	0.21
60機械整備・修理の職業	27	26	1	142	140	2	5.26	5.38	2.00
61製品検査(金属)	11	5	6	9	9		0.82	1.80	0.00
62製品検査(金属除く)	23	17	6	29	23	6	1.26	1.35	1.00
63機械検査の職業	32	17	15	45	42	3	1.41	2.47	0.20
64生産関連・生産類似	46	36	10	42	42		0.91	1.17	0.00
I輸送・機械運転の職業	280	233	47	461	391	70	1.65	1.68	1.49
65鉄道運転の職業	0			0					
66自動車運転の職業	191	156	35	299	244	55	1.57	1.56	1.57
67船舶・航空機運転	0			0					
68その他の輸送の職業	34	31	3	33	23	10	0.97	0.74	3.33
69定置・建設機械運転	55	46	9	129	124	5	2.35	2.70	0.56
J建設・採掘の職業	154	145	9	911	908	3	5.92	6.26	0.33
70建設躯体工事の職業	12	12		224	224		18.67	18.67	
71建設の職業	28	27	1	135	134	1	4.82	4.96	1.00
72電気工事の職業	34	30	4	102	100	2	3.00	3.33	0.50
73土木の職業	79	75	4	450	450		5.70	6.00	0.00
74採掘の職業	1	1		0			0.00	0.00	
K運搬・清掃等の職業	803	377	426	534	224	310	0.67	0.59	0.73
75運搬の職業	174	146	28	167	129	38	0.96	0.88	1.36
76清掃の職業	167	44	123	236	50	186	1.41	1.14	1.51
77包装の職業	8	2	6	6	4	2	0.75	2.00	0.33
78その他の運搬等の職業	454	185	269	125	41	84	0.28	0.22	0.31
分類不能の職業	583	352	231	0			0.00	0.00	0.00
(うち介護関連)	219	141	78	811	470	341	3.70	3.33	4.37

会津若松所 職業別(常用計)	2.3								
	有効求職			有効求人			有効求人倍率		
	計	一般	パート	計	一般	パート	計	一般	パート
職業計	4,019	2,715	1,304	4,684	2,773	1,911	1.17	1.02	1.47
A管理的職業	8	7	1	20	17	3	2.50	2.43	3.00
B専門的・技術的職業	428	305	123	874	605	269	2.04	1.98	2.19
07開発技術者	16	15	1	15	15		0.94	1.00	0.00
08製造技術者	19	16	3	11	11		0.58	0.69	0.00
09建築・土木技術者等	16	15	1	122	121	1	7.63	8.07	1.00
10情報処理・通信技術者	25	24	1	38	36	2	1.52	1.50	2.00
11その他の技術者	2	1	1	7	6	1	3.50	6.00	1.00
12医師、薬剤師等	4	1	3	17	9	8	4.25	9.00	2.67
13保健師、助産師等	123	83	40	201	152	49	1.63	1.83	1.23
14医療技術者	17	14	3	48	36	12	2.82	2.57	4.00
15その他の保健医療	22	13	9	34	24	10	1.55	1.85	1.11
16社会福祉の専門的職業	100	61	39	233	143	90	2.33	2.34	2.31
22美術家、デザイナー等	18	15	3	13	9	4	0.72	0.60	1.33
05.06.17~21.23.24その他	66	47	19	135	43	92	2.05	0.91	4.84
C事務的職業	995	767	228	555	251	304	0.56	0.33	1.33
25一般事務員	910	696	214	429	156	273	0.47	0.22	1.28
26会計事務員	37	30	7	39	31	8	1.05	1.03	1.14
27生産関連事務員	11	11	0	43	31	12	3.91	2.82	
28営業・販売関連事務員	22	20	2	23	19	4	1.05	0.95	2.00
29外勤事務員	2	2		5	3	2	2.50	1.50	
30運輸・郵便事務	4	3	1	15	11	4	3.75	3.67	4.00
31事務用機器操作の職業	9	5	4	1		1	0.11	0.00	0.25
D販売の職業	239	149	90	552	246	306	2.31	1.65	3.40
32商品販売の職業	170	84	86	442	142	300	2.60	1.69	3.49
33販売類似の職業	2	2	0	1		1	0.50	0.00	
34営業の職業	67	63	4	109	104	5	1.63	1.65	1.25
Eサービスの職業	487	292	195	1,005	468	537	2.06	1.60	2.75
35家庭生活支援サービス	1	1	0	2		2	2.00	0.00	
36介護サービスの職業	126	88	38	339	223	116	2.69	2.53	3.05
37保健医療サービス	16	11	5	48	32	16	3.00	2.91	3.20
38生活衛生サービス	15	12	3	47	19	28	3.13	1.58	9.33
39飲食物調理の職業	151	70	81	189	71	118	1.25	1.01	1.46
40接客・給仕の職業	113	71	42	275	97	178	2.43	1.37	4.24
41居住施設・ビルの管理	17	11	6	22	7	15	1.29	0.64	2.50
42その他のサービス	48	28	20	83	19	64	1.73	0.68	3.20
F保安の職業	36	26	10	204	124	80	5.67	4.77	8.00
G農林漁業の職業	56	44	12	53	37	16	0.95	0.84	1.33
H生産工程の職業	531	407	124	454	358	96	0.85	0.88	0.77
49生産設備(金属)	4	4		2	2		0.50	0.50	
50生産設備(金属除く)	3	3	0	7	7		2.33	2.33	
51生産設備(機械)	6	6	0	1	1		0.17	0.17	
52金属材料製造等	65	56	9	78	76	2	1.20	1.36	0.22
54製品製造・加工処理	125	84	41	152	99	53	1.22	1.18	1.29
57機械組立の職業	243	182	61	80	62	18	0.33	0.34	0.30
60機械整備・修理の職業	37	35	2	68	66	2	1.84	1.89	1.00
61製品検査(金属)	4	4	0	10	4	6	2.50	1.00	
62製品検査(金属除く)	7	4	3	17	11	6	2.43	2.75	2.00
63機械検査の職業	12	8	4	9	3	6	0.75	0.38	1.50
64生産関連・生産類似	25	21	4	30	27	3	1.20	1.29	0.75
I輸送・機械運転の職業	122	91	31	183	152	31	1.50	1.67	1.00
65鉄道運転の職業	0			0					
66自動車運転の職業	85	60	25	148	118	30	1.74	1.97	1.20
67船舶・航空機運転	0			0					
68その他の輸送の職業	8	7	1	1	1		0.13	0.14	0.00
69定置・建設機械運転	29	24	5	34	33	1	1.17	1.38	0.20
J建設・採掘の職業	111	100	11	301	301		2.71	3.01	0.00
70建設躯体工事の職業	2	2		30	30		15.00	15.00	
71建設の職業	30	28	2	43	43		1.43	1.54	0.00
72電気工事の職業	23	20	3	65	65		2.83	3.25	0.00
73土木の職業	56	50	6	161	161		2.88	3.22	0.00
74採掘の職業	0			2	2				
K運搬・清掃等の職業	738	349	389	483	214	269	0.65	0.61	0.69
75運搬の職業	113	90	23	90	50	40	0.80	0.56	1.74
76清掃の職業	102	36	66	258	128	130	2.53	3.56	1.97
77包装の職業	11	7	4	18	10	8	1.64	1.43	2.00
78その他の運搬等の職業	512	216	296	117	26	91	0.23	0.12	0.31
分類不能の職業	268	178	90	0			0.00	0.00	0.00
(うち介護関連)	176	120	56	468	305	163	2.66	2.54	2.91

郡山所 職業別(常用計)	2.3								
	有効求職			有効求人			有効求人倍率		
	計	一般	パート	計	一般	パート	計	一般	パート
職業計	6,435	4,604	1,831	8,560	5,859	2,701	1.33	1.27	1.48
A管理的職業	29	25	4	71	64	7	2.45	2.56	1.75
B専門的・技術的職業	763	577	186	2,069	1,491	578	2.71	2.58	3.11
07開発技術者	25	25		111	110	1	4.44	4.40	
08製造技術者	78	65	13	57	50	7	0.73	0.77	0.54
09建築・土木技術者等	42	35	7	347	342	5	8.26	9.77	0.71
10情報処理・通信技術者	53	52	1	152	122	30	2.87	2.35	30.00
11その他の技術者	5	5		9	7	2	1.80	1.40	
12医師、薬剤師等	9	3	6	277	168	109	30.78	56.00	18.17
13保健師、助産師等	147	90	57	265	175	90	1.80	1.94	1.58
14医療技術者	39	27	12	87	59	28	2.23	2.19	2.33
15その他の保健医療	50	45	5	85	69	16	1.70	1.53	3.20
16社会福祉の専門的職業	140	90	50	419	263	156	2.99	2.92	3.12
22美術家、デザイナー等	71	61	10	25	17	8	0.35	0.28	0.80
05.06.17~21.23.24その他	104	79	25	235	109	126	2.26	1.38	5.04
C事務的職業	1,804	1,337	467	1,010	631	379	0.56	0.47	0.81
25一般事務員	1,617	1,184	433	756	428	328	0.47	0.36	0.76
26会計事務員	78	63	15	71	58	13	0.91	0.92	0.87
27生産関連事務員	46	43	3	70	58	12	1.52	1.35	4.00
28営業・販売関連事務員	38	35	3	90	67	23	2.37	1.91	7.67
29外勤事務員	2	2		2	1	1	1.00	0.50	
30運輸・郵便事務	6	6		14	13	1	2.33	2.17	
31事務用機器操作の職業	17	4	13	7	6	1	0.41	1.50	0.08
D販売の職業	407	321	86	572	440	132	1.41	1.37	1.53
32商品販売の職業	221	144	77	277	159	118	1.25	1.10	1.53
33販売類似の職業	9	7	2	13	13		1.44	1.86	0.00
34営業の職業	177	170	7	282	268	14	1.59	1.58	2.00
Eサービスの職業	544	324	220	1,594	761	833	2.93	2.35	3.79
35家庭生活支援サービス	1	1	0	14		14	14.00	0.00	
36介護サービスの職業	158	112	46	615	382	233	3.89	3.41	5.07
37保健医療サービス	34	22	12	71	40	31	2.09	1.82	2.58
38生活衛生サービス	27	18	9	88	57	31	3.26	3.17	3.44
39飲食物調理の職業	157	80	77	394	133	261	2.51	1.66	3.39
40接客・給仕の職業	97	58	39	242	87	155	2.49	1.50	3.97
41居住施設・ビルの管理	21	15	6	14	6	8	0.67	0.40	1.33
42その他のサービス	49	18	31	156	56	100	3.18	3.11	3.23
F保安の職業	61	50	11	524	422	102	8.59	8.44	9.27
G農林漁業の職業	63	53	10	95	42	53	1.51	0.79	5.30
H生産工程の職業	638	530	108	801	593	208	1.26	1.12	1.93
49生産設備(金属)	19	18	1	3	3		0.16	0.17	0.00
50生産設備(金属除く)	10	9	1	8	8		0.80	0.89	0.00
51生産設備(機械)	9	8	1	10	10		1.11	1.25	0.00
52金属材料製造等	72	68	4	119	115	4	1.65	1.69	1.00
54製品製造・加工処理	164	107	57	311	132	179	1.90	1.23	3.14
57機械組立の職業	240	209	31	83	81	2	0.35	0.39	0.06
60機械整備・修理の職業	34	33	1	131	128	3	3.85	3.88	3.00
61製品検査(金属)	16	14	2	19	19		1.19	1.36	0.00
62製品検査(金属除く)	18	15	3	28	21	7	1.56	1.40	2.33
63機械検査の職業	23	21	2	49	37	12	2.13	1.76	6.00
64生産関連・生産類似	33	28	5	40	39	1	1.21	1.39	0.20
I輸送・機械運転の職業	194	171	23	480	403	77	2.47	2.36	3.35
65鉄道運転の職業	0			0					
66自動車運転の職業	130	114	16	393	318	75	3.02	2.79	4.69
67船舶・航空機運転	1	1		0			0.00	0.00	
68その他の輸送の職業	27	23	4	16	16		0.59	0.70	0.00
69定置・建設機械運転	36	33	3	71	69	2	1.97	2.09	0.67
J建設・採掘の職業	138	124	14	668	649	19	4.84	5.23	1.36
70建設躯体工事の職業	5	5		88	88		17.60	17.60	
71建設の職業	29	23	6	137	132	5	4.72	5.74	0.83
72電気工事の職業	20	19	1	77	77		3.85	4.05	0.00
73土木の職業	84	77	7	365	351	14	4.35	4.56	2.00
74採掘の職業	0			1	1				
K運搬・清掃等の職業	816	419	397	676	363	313	0.83	0.87	0.79
75運搬の職業	196	157	39	258	172	86	1.32	1.10	2.21
76清掃の職業	144	58	86	271	148	123	1.88	2.55	1.43
77包装の職業	11	4	7	14	6	8	1.27	1.50	1.14
78その他の運搬等の職業	465	200	265	133	37	96	0.29	0.19	0.36
分類不能の職業	978	673	305	0			0.00	0.00	0.00
(うち介護関連)	232	162	70	879	566	313	3.79	3.49	4.47

白河所 職業別(常用計)	2.3								
	有効求職			有効求人			有効求人倍率		
	計	一般	パート	計	一般	パート	計	一般	パート
職業計	2,053	1,401	652	2,198	1,504	694	1.07	1.07	1.06
A管理的職業	4	4		5	5		1.25	1.25	#DIV/0!
B専門的・技術的職業	190	146	44	428	324	104	2.25	2.22	2.36
07開発技術者	4	4		26	26		6.50	6.50	
08製造技術者	17	16	1	12	12		0.71	0.75	0.00
09建築・土木技術者等	5	5		34	34		6.80	6.80	
10情報処理・通信技術者	7	7		16	16		2.29	2.29	
11その他の技術者	2	2		1	1		0.50	0.50	
12医師、薬剤師等	3	1	2	9	8	1	3.00	8.00	0.50
13保健師、助産師等	44	28	16	99	76	23	2.25	2.71	1.44
14医療技術者	6	4	2	21	16	5	3.50	4.00	2.50
15その他の保健医療	19	15	4	13	12	1	0.68	0.80	0.25
16社会福祉の専門的職業	43	34	9	125	88	37	2.91	2.59	4.11
22美術家、デザイナー等	9	5	4	0			0.00	0.00	0.00
05.06.17~21.23.24その他	31	25	6	72	35	37	2.32	1.40	6.17
C事務的職業	430	323	107	216	116	100	0.50	0.36	0.93
25一般事務員	382	287	95	171	79	92	0.45	0.28	0.97
26会計事務員	10	7	3	9	5	4	0.90	0.71	1.33
27生産関連事務員	23	18	5	21	19	2	0.91	1.06	0.40
28営業・販売関連事務員	5	4	1	6	6		1.20	1.50	0.00
29外勤事務員	1		1	2		2	2.00		2.00
30運輸・郵便事務	1	1		5	5		5.00	5.00	
31事務用機器操作の職業	8	6	2	2	2		0.25	0.33	0.00
D販売の職業	88	56	32	135	85	50	1.53	1.52	1.56
32商品販売の職業	62	30	32	104	55	49	1.68	1.83	1.53
33販売類似の職業	1	1		0			0.00	0.00	
34営業の職業	25	25	0	31	30	1	1.24	1.20	
Eサービスの職業	217	132	85	378	146	232	1.74	1.11	2.73
35家庭生活支援サービス	3	1	2	0			0.00	0.00	0.00
36介護サービスの職業	70	53	17	108	56	52	1.54	1.06	3.06
37保健医療サービス	8	5	3	24	17	7	3.00	3.40	2.33
38生活衛生サービス	3	3		7	4	3	2.33	1.33	
39飲食物調理の職業	54	27	27	78	24	54	1.44	0.89	2.00
40接客・給仕の職業	36	26	10	86	34	52	2.39	1.31	5.20
41居住施設・ビルの管理	6	2	4	10	1	9	1.67	0.50	2.25
42その他のサービス	37	15	22	65	10	55	1.76	0.67	2.50
F保安の職業	11	8	3	62	37	25	5.64	4.63	8.33
G農林漁業の職業	26	13	13	45	23	22	1.73	1.77	1.69
H生産工程の職業	293	230	63	409	347	62	1.40	1.51	0.98
49生産設備(金属)	1	1		14	14		14.00	14.00	
50生産設備(金属除く)	2	2		7	7		3.50	3.50	
51生産設備(機械)	0	0		0					
52金属材料製造等	50	46	4	81	74	7	1.62	1.61	1.75
54製品製造・加工処理	74	61	13	168	142	26	2.27	2.33	2.00
57機械組立の職業	99	75	24	55	41	14	0.56	0.55	0.58
60機械整備・修理の職業	7	6	1	31	30	1	4.43	5.00	1.00
61製品検査(金属)	11	6	5	11	10	1	1.00	1.67	0.20
62製品検査(金属除く)	17	12	5	23	10	13	1.35	0.83	2.60
63機械検査の職業	19	9	10	2	2		0.11	0.22	0.00
64生産関連・生産類似	13	12	1	17	17		1.31	1.42	0.00
I輸送・機械運転の職業	73	61	12	151	141	10	2.07	2.31	0.83
65鉄道運転の職業	0			0					
66自動車運転の職業	43	34	9	107	98	9	2.49	2.88	1.00
67船舶・航空機運転	0			0					
68その他の輸送の職業	12	12		22	22		1.83	1.83	
69定置・建設機械運転	18	15	3	22	21	1	1.22	1.40	0.33
J建設・採掘の職業	30	28	2	143	143		4.77	5.11	0.00
70建設躯体工事の職業	1	1		26	26		26.00	26.00	
71建設の職業	4	4		21	21		5.25	5.25	
72電気工事の職業	6	6		12	12		2.00	2.00	
73土木の職業	19	17	2	82	82		4.32	4.82	0.00
74採掘の職業	0			2	2				
K運搬・清掃等の職業	357	184	173	226	137	89	0.63	0.74	0.51
75運搬の職業	47	33	14	100	85	15	2.13	2.58	1.07
76清掃の職業	52	19	33	51	17	34	0.98	0.89	1.03
77包装の職業	3	2	1	21	18	3	7.00	9.00	3.00
78その他の運搬等の職業	255	130	125	54	17	37	0.21	0.13	0.30
分類不能の職業	334	216	118	0			0.00	0.00	0.00
(うち介護関連)	92	71	21	184	114	70	2.00	1.61	3.33

須賀川所 職業別(常用計)	2.3								
	有効求職			有効求人			有効求人倍率		
	計	一般	パート	計	一般	パート	計	一般	パート
職業計	2,057	1,429	628	2,035	1,441	594	0.99	1.01	0.95
A管理的職業	3	1	2	8	8		2.67	8.00	0.00
B専門的・技術的職業	206	157	49	374	258	116	1.82	1.64	2.37
07開発技術者	9	8	1	12	12		1.33	1.50	0.00
08製造技術者	20	17	3	16	15	1	0.80	0.88	0.33
09建築・土木技術者等	6	6		45	45		7.50	7.50	
10情報処理・通信技術者	8	6	2	18	18		2.25	3.00	0.00
11その他の技術者	1	1		1	1		1.00	1.00	
12医師、薬剤師等	1	1		5	3	2	5.00	3.00	
13保健師、助産師等	31	24	7	64	45	19	2.06	1.88	2.71
14医療技術者	9	5	4	28	22	6	3.11	4.40	1.50
15その他の保健医療	14	13	1	15	12	3	1.07	0.92	3.00
16社会福祉の専門的職業	51	32	19	123	73	50	2.41	2.28	2.63
22美術家、デザイナー等	15	12	3	3	2	1	0.20	0.17	0.33
05.06.17~21.23.24その他	41	32	9	44	10	34	1.07	0.31	3.78
C事務的職業	482	345	137	206	147	59	0.43	0.43	0.43
25一般事務員	414	296	118	123	71	52	0.30	0.24	0.44
26会計事務員	16	15	1	14	12	2	0.88	0.80	2.00
27生産関連事務員	29	18	11	39	36	3	1.34	2.00	0.27
28営業・販売関連事務員	12	11	1	23	21	2	1.92	1.91	2.00
29外勤事務員	0			0					
30運輸・郵便事務	2	2	0	6	6		3.00	3.00	
31事務用機器操作の職業	9	3	6	1	1		0.11	0.33	0.00
D販売の職業	119	76	43	183	108	75	1.54	1.42	1.74
32商品販売の職業	76	38	38	120	45	75	1.58	1.18	1.97
33販売類似の職業	3	1	2	3	3			3.00	0.00
34営業の職業	40	37	3	60	60		1.50	1.62	0.00
Eサービスの職業	213	129	84	373	195	178	1.75	1.51	2.12
35家庭生活支援サービス	3	2	1	0			0.00	0.00	0.00
36介護サービスの職業	83	57	26	173	104	69	2.08	1.82	2.65
37保健医療サービス	7	5	2	25	17	8	3.57	3.40	4.00
38生活衛生サービス	6	5	1	13	7	6	2.17	1.40	6.00
39飲食物調理の職業	53	24	29	51	22	29	0.96	0.92	1.00
40接客・給仕の職業	31	18	13	56	26	30	1.81	1.44	2.31
41居住施設・ビルの管理	7	3	4	8	5	3	1.14	1.67	0.75
42その他のサービス	23	15	8	47	14	33	2.04	0.93	4.13
F保安の職業	12	8	4	16	11	5	1.33	1.38	1.25
G農林漁業の職業	27	14	13	26	18	8	0.96	1.29	0.62
H生産工程の職業	384	299	85	356	292	64	0.93	0.98	0.75
49生産設備(金属)	2	2		0			0.00	0.00	
50生産設備(金属除く)	4	3	1	1	1		0.25	0.33	0.00
51生産設備(機械)	10	10		22	22		2.20	2.20	
52金属材料製造等	61	57	4	97	91	6	1.59	1.60	1.50
54製品製造・加工処理	118	84	34	124	89	35	1.05	1.06	1.03
57機械組立の職業	101	77	24	43	34	9	0.43	0.44	0.38
60機械整備・修理の職業	11	11		9	7	2	0.82	0.64	
61製品検査(金属)	26	19	7	4	3	1	0.15	0.16	0.14
62製品検査(金属除く)	13	8	5	13	11	2	1.00	1.38	0.40
63機械検査の職業	17	9	8	17	10	7	1.00	1.11	0.88
64生産関連・生産類似	21	19	2	26	24	2	1.24	1.26	1.00
I輸送・機械運転の職業	81	72	9	183	167	16	2.26	2.32	1.78
65鉄道運転の職業	0			0					
66自動車運転の職業	53	44	9	149	137	12	2.81	3.11	1.33
67船舶・航空機運転	0			0					
68その他の輸送の職業	16	16	0	13	10	3	0.81	0.63	
69定置・建設機械運転	12	12		21	20	1	1.75	1.67	
J建設・採掘の職業	63	58	5	127	126	1	2.02	2.17	0.20
70建設躯体工事の職業	2	2		15	15		7.50	7.50	
71建設の職業	11	10	1	32	32		2.91	3.20	0.00
72電気工事の職業	12	12		15	15		1.25	1.25	
73土木の職業	37	33	4	65	64	1	1.76	1.94	0.25
74採掘の職業	1	1		0			0.00	0.00	
K運搬・清掃等の職業	371	209	162	183	111	72	0.49	0.53	0.44
75運搬の職業	81	67	14	63	52	11	0.78	0.78	0.79
76清掃の職業	65	27	38	49	28	21	0.75	1.04	0.55
77包装の職業	13	6	7	12	6	6	0.92	1.00	0.86
78その他の運搬等の職業	212	109	103	59	25	34	0.28	0.23	0.33
分類不能の職業	96	61	35	0			0.00	0.00	0.00
(うち介護関連)	109	73	36	232	142	90	2.13	1.95	2.50

相双所 職業別(常用計)	2.3								
	有効求職			有効求人			有効求人倍率		
	計	一般	パート	計	一般	パート	計	一般	パート
職業計	1,793	1,206	587	3,756	2,833	923	2.09	2.35	1.57
A管理的職業	2	2		2	2		1.00	1.00	#DIV/0!
B専門的・技術的職業	176	135	41	610	488	122	3.47	3.61	2.98
07開発技術者	4	3	1	13	13		3.25	4.33	0.00
08製造技術者	10	7	3	13	12	1	1.30	1.71	0.33
09建築・土木技術者等	25	22	3	165	162	3	6.60	7.36	1.00
10情報処理・通信技術者	7	6	1	3	3		0.43	0.50	0.00
11その他の技術者	2	1	1	4	4		2.00	4.00	0.00
12医師、薬剤師等	3	3		7	6	1	2.33	2.00	
13保健師、助産師等	37	23	14	149	102	47	4.03	4.43	3.36
14医療技術者	6	4	2	28	19	9	4.67	4.75	4.50
15その他の保健医療	10	9	1	14	13	1	1.40	1.44	1.00
16社会福祉の専門的職業	33	26	7	125	92	33	3.79	3.54	4.71
22美術家、デザイナー等	2	2	0	5	3	2	2.50	1.50	
05.06.17~21.23.24その他	37	29	8	84	59	25	2.27	2.03	3.13
C事務的職業	454	299	155	370	220	150	0.81	0.74	0.97
25一般事務員	416	269	147	291	149	142	0.70	0.55	0.97
26会計事務員	7	6	1	31	29	2	4.43	4.83	2.00
27生産関連事務員	12	10	2	28	26	2	2.33	2.60	1.00
28営業・販売関連事務員	7	6	1	11	8	3	1.57	1.33	3.00
29外勤事務員	0			1	1				
30運輸・郵便事務	5	5	0	6	5	1	1.20	1.00	
31事務用機器操作の職業	7	3	4	2	2		0.29	0.67	0.00
D販売の職業	90	50	40	245	131	114	2.72	2.62	2.85
32商品販売の職業	77	40	37	191	79	112	2.48	1.98	3.03
33販売類似の職業	0			0					
34営業の職業	13	10	3	54	52	2	4.15	5.20	0.67
Eサービスの職業	193	110	83	637	321	316	3.30	2.92	3.81
35家庭生活支援サービス	3	1	2	0			0.00	0.00	0.00
36介護サービスの職業	73	43	30	219	142	77	3.00	3.30	2.57
37保健医療サービス	7	5	2	39	25	14	5.57	5.00	7.00
38生活衛生サービス	2	1	1	11	6	5	5.50	6.00	5.00
39飲食物調理の職業	58	26	32	180	76	104	3.10	2.92	3.25
40接客・給仕の職業	26	20	6	118	37	81	4.54	1.85	13.50
41居住施設・ビルの管理	9	6	3	25	12	13	2.78	2.00	4.33
42その他のサービス	15	8	7	45	23	22	3.00	2.88	3.14
F保安の職業	20	12	8	197	181	16	9.85	15.08	2.00
G農林漁業の職業	25	16	9	57	41	16	2.28	2.56	1.78
H生産工程の職業	170	140	30	408	381	27	2.40	2.72	0.90
49生産設備(金属)	1	1		3	3		3.00	3.00	
50生産設備(金属除く)	0	0	0	0					
51生産設備(機械)	9	9		0			0.00	0.00	
52金属材料製造等	38	33	5	122	118	4	3.21	3.58	0.80
54製品製造・加工処理	43	33	10	117	101	16	2.72	3.06	1.60
57機械組立の職業	47	37	10	65	63	2	1.38	1.70	0.20
60機械整備・修理の職業	7	7	0	65	63	2	9.29	9.00	
61製品検査(金属)	6	6		2	2		0.33	0.33	
62製品検査(金属除く)	10	8	2	8	7	1	0.80	0.88	0.50
63機械検査の職業	4	1	3	13	13		3.25	13.00	0.00
64生産関連・生産類似	5	5	0	13	11	2	2.60	2.20	
I輸送・機械運転の職業	110	95	15	332	319	13	3.02	3.36	0.87
65鉄道運転の職業	0			0					
66自動車運転の職業	75	62	13	201	188	13	2.68	3.03	1.00
67船舶・航空機運転	0			0					
68その他の輸送の職業	8	8		7	7		0.88	0.88	
69定置・建設機械運転	27	25	2	124	124		4.59	4.96	0.00
J建設・採掘の職業	110	105	5	591	591		5.37	5.63	0.00
70建設躯体工事の職業	6	5	1	70	70		11.67	14.00	0.00
71建設の職業	11	11		75	75		6.82	6.82	
72電気工事の職業	9	9	0	64	64		7.11	7.11	
73土木の職業	83	79	4	382	382		4.60	4.84	0.00
74採掘の職業	1	1		0			0.00	0.00	
K運搬・清掃等の職業	300	142	158	307	158	149	1.02	1.11	0.94
75運搬の職業	46	39	7	79	62	17	1.72	1.59	2.43
76清掃の職業	89	25	64	134	40	94	1.51	1.60	1.47
77包装の職業	1	1	0	14	8	6	14.00	8.00	
78その他の運搬等の職業	164	77	87	80	48	32	0.49	0.62	0.37
分類不能の職業	143	100	43	0			0.00	0.00	0.00
(うち介護関連)	89	55	34	269	189	80	3.02	3.44	2.35

二本松所 職業別(常用計)	2.3								
	有効求職			有効求人			有効求人倍率		
	計	一般	パート	計	一般	パート	計	一般	パート
職業計	1,359	915	444	1,581	1,033	548	1.16	1.13	1.23
A管理的職業	5	4	1	4	4		0.80	1.00	0.00
B専門的・技術的職業	146	111	35	327	184	143	2.24	1.66	4.09
07開発技術者	3	3		9	9		3.00	3.00	
08製造技術者	24	19	5	14	14		0.58	0.74	
09建築・土木技術者等	7	6	1	47	47		6.71	7.83	0.00
10情報処理・通信技術者	8	8	0	9	9		1.13	1.13	
11その他の技術者	1		1	5	5		5.00		0.00
12医師、薬剤師等	0	0		2	2				
13保健師、助産師等	23	15	8	67	37	30	2.91	2.47	3.75
14医療技術者	8	5	3	12	7	5	1.50		1.67
15その他の保健医療	11	10	1	5	1	4	0.45	0.10	4.00
16社会福祉の専門的職業	38	26	12	137	50	87	3.61	1.92	7.25
22美術家、デザイナー等	11	9	2	0			0.00	0.00	
05.06.17~21.23.24その他	12	10	2	20	3	17	1.67	0.30	8.50
C事務的職業	275	203	72	129	53	76	0.47	0.26	1.06
25一般事務員	245	176	69	99	29	70	0.40	0.16	1.01
26会計事務員	10	10		3	3		0.30	0.30	
27生産関連事務員	11	9	2	15	11	4	1.36	1.22	2.00
28営業・販売関連事務員	6	6	0	4	4		0.67	0.67	
29外勤事務員	1		1	2		2	2.00		2.00
30運輸・郵便事務	2	2	0	6	6				
31事務用機器操作の職業	0	0	0	0					
D販売の職業	51	35	16	95	74	21	1.86	2.11	1.31
32商品販売の職業	31	17	14	44	24	20	1.42	1.41	1.43
33販売類似の職業	2	1	1	1	1		0.50	1.00	0.00
34営業の職業	18	17	1	50	49	1	2.78	2.88	1.00
Eサービスの職業	155	88	67	262	100	162	1.69	1.14	2.42
35家庭生活支援サービス	2	2		2		2	1.00	0.00	
36介護サービスの職業	42	28	14	102	64	38	2.43	2.29	2.71
37保健医療サービス	8	5	3	6	5	1	0.75	1.00	0.33
38生活衛生サービス	2	1	1	2	1	1	1.00	1.00	1.00
39飲食物調理の職業	47	20	27	31	11	20	0.66	0.55	0.74
40接客・給仕の職業	23	17	6	46	13	33	2.00	0.76	5.50
41居住施設・ビルの管理	4	2	2	4	2	2	1.00	1.00	1.00
42その他のサービス	27	13	14	69	4	65	2.56	0.31	4.64
F保安の職業	12	8	4	24	22	2	2.00	2.75	0.50
G農林漁業の職業	11	8	3	16	9	7	1.45	1.13	2.33
H生産工程の職業	210	156	54	271	231	40	1.29	1.48	0.74
49生産設備(金属)	5	5		0			0.00	0.00	
50生産設備(金属除く)	12	11	1	5	5		0.42	0.45	0.00
51生産設備(機械)	2	2	0	3	3		1.50	1.50	
52金属材料製造等	22	22		72	71	1	3.27	3.23	
54製品製造・加工処理	68	38	30	85	66	19	1.25	1.74	0.63
57機械組立の職業	61	47	14	37	35	2	0.61	0.74	0.14
60機械整備・修理の職業	7	6	1	29	26	3	4.14	4.33	3.00
61製品検査(金属)	2	2		2	2		1.00	1.00	
62製品検査(金属除く)	10	8	2	21	12	9	2.10	1.50	4.50
63機械検査の職業	7	4	3	5	1	4	0.71	0.25	1.33
64生産関連・生産類似	14	11	3	12	10	2	0.86	0.91	0.67
I輸送・機械運転の職業	59	53	6	169	153	16	2.86	2.89	2.67
65鉄道運転の職業	0			0					
66自動車運転の職業	47	42	5	136	123	13	2.89	2.93	2.60
67船舶・航空機運転	0			0					
68その他の輸送の職業	5	5		15	13	2	3.00	2.60	
69定置・建設機械運転	7	6	1	18	17	1	2.57	2.83	1.00
J建設・採掘の職業	30	28	2	152	152		5.07	5.43	0.00
70建設躯体工事の職業	1	1	0	16	16		16.00	16.00	
71建設の職業	6	6	0	20	20		3.33	3.33	
72電気工事の職業	5	5		20	20		4.00	4.00	
73土木の職業	18	16	2	96	96		5.33	6.00	0.00
74採掘の職業	0			0					
K運搬・清掃等の職業	254	127	127	132	51	81	0.52	0.40	0.64
75運搬の職業	53	41	12	66	42	24	1.25	1.02	2.00
76清掃の職業	36	9	27	37	5	32	1.03	0.56	1.19
77包装の職業	5	2	3	1		1	0.20	0.00	0.33
78その他の運搬等の職業	160	75	85	28	4	24	0.18	0.05	0.28
分類不能の職業	151	94	57	0			0.00	0.00	0.00
(うち介護関連)	60	40	20	125	84	41	2.08	2.10	2.05