



令和元年12月27日公表

令和元年11月分

公共職業安定所業務取扱月報

福島労働局職業安定部

目 次

- 1. 概況
- 2. グラフでみる労働市場
- 3. 新規求人・新規求職の対前年同月増減率の推移
- 4. 雇用保険 受給資格決定件数・受給者実人員の推移
- 5. 一般職業紹介状況
- 6. 雇用保険業務概況
- 7. 職業別有効求職・有効求人バランスシート

本月報から抜粋して利用する場合には「公共職業安定所業務取扱月報から抜粋(または作成)」とご記入願います。

また、本月報に対するお問い合わせは福島労働局職業安定部(職業安定課地方労働市場情報官:電話024-529-5338)まで願います。

1. 概況 (学卒を除きパートを含む)

11月の新規求人数は、前年同月比で▲4.5%減少となった。

新規求職申込件数は、前年同月比で▲6.9%減少となった。

新規求人倍率(季節調整値)は、2.15倍で前月を0.25ポイント上回り、

原数値(2.37倍)では、前年同月を0.06ポイント上回った。

また、有効求人倍率(季節調整値)は1.49倍で前月を0.03ポイント上回り、

原数値(1.60倍)では、前年同月を▲0.02ポイント下回った。

■ 求人

新規求人数は14,838人で、前年同月比▲4.5%(▲700人)の減少となった。

《対前年同月増減数順》

増加した主な産業と対前年同月増加率・増加数		減少した主な産業と対前年同月減少率・減少数	
宿泊業、飲食サービス業	40.1% 417	サービス業	▲20.1% ▲490
医療、福祉	6.7% 173	製造業	▲20.7% ▲388
教育、学習支援業	22.3% 45	卸売、小売業	▲18.0% ▲373
生活関連サービス業、娯楽業	4.2% 17	運輸業、郵便業	▲4.5% ▲43

(規模別)

規模	前年同月比	規模	前年同月比
29人以下	▲1.6%	300人～499人	▲33.6%
30人～99人	▲6.3%	500人～999人	▲26.9%
100～299人	▲14.5%	1,000人以上	42.7%

新規求人数のうち一般は10,165人で、前年同月比▲5.5%(▲591人)の減少となり、

パートタイムは4,673人で、前年同月比▲2.3%(▲109人)の減少となった。

月間有効求人数は41,409人で、前年同月比▲4.6%(▲2,017人)の減少となった。

■ 求職

新規求職申込件数は6,266件で、前年同月比▲6.9%(▲468件)の減少となった。

このうち45歳以上の者の割合は47.0%(前年同月比3.8ポイント上昇)、雇用保険

の一般受給資格決定者の割合は24.4%(前年同月比2.9ポイント上昇)となった。

月間有効求職者数は25,902人で、前年同月比▲3.5%(▲927人)の減少となった。

このうち、45歳以上の者の割合は48.5%(前年同月比2.2ポイント上昇)、雇用保険の受給者
実人員の割合は23.3%で2.9ポイント上昇となった。

■ 就職

就職件数は2,535件で、前年同月比▲7.0%(▲192件)の減少となった。

このうち、45歳以上の者の割合は44.5%(前年同月差3.4ポイント上昇)となった。

■ 求人倍率

(原数値)

項目	当月	前月	前年同月	対前月差 (ポイント)	対前年同月差 (ポイント)
新規求人倍率(倍)	2.37	2.19	2.31	0.18	0.06
有効求人倍率(倍)	1.60	1.53	1.62	0.07	▲0.02

(季節調整値)

項目	当月	前月	前年同月	対前月差 (ポイント)	対前年同月差 (ポイント)
新規求人倍率(倍)	2.15	1.90	2.09	0.25	0.06
有効求人倍率(倍)	1.49	1.46	1.51	0.03	▲0.02

※求人倍率(季節調整値):平成30年12月以前は遡及改訂数値。

主要項目別推移

(各年11月分)

項目	27年11月	28年11月	29年11月	30年11月	元年11月	27年度比
新規求人数(人)	14,331	14,534	15,300	15,538	14,838	3.5%
月間有効求人数(人)	43,393	43,373	43,797	43,426	41,409	▲4.6%
新規求職申込件数(件)	6,530	6,893	6,756	6,734	6,266	▲4.0%
月間有効求職者数(人)	27,872	27,863	27,678	26,829	25,902	▲7.1%
就職件数(件)	2,893	2,954	2,865	2,727	2,535	▲12.4%

2. グラフでみる労働市場 (学卒を除きパートを含む)

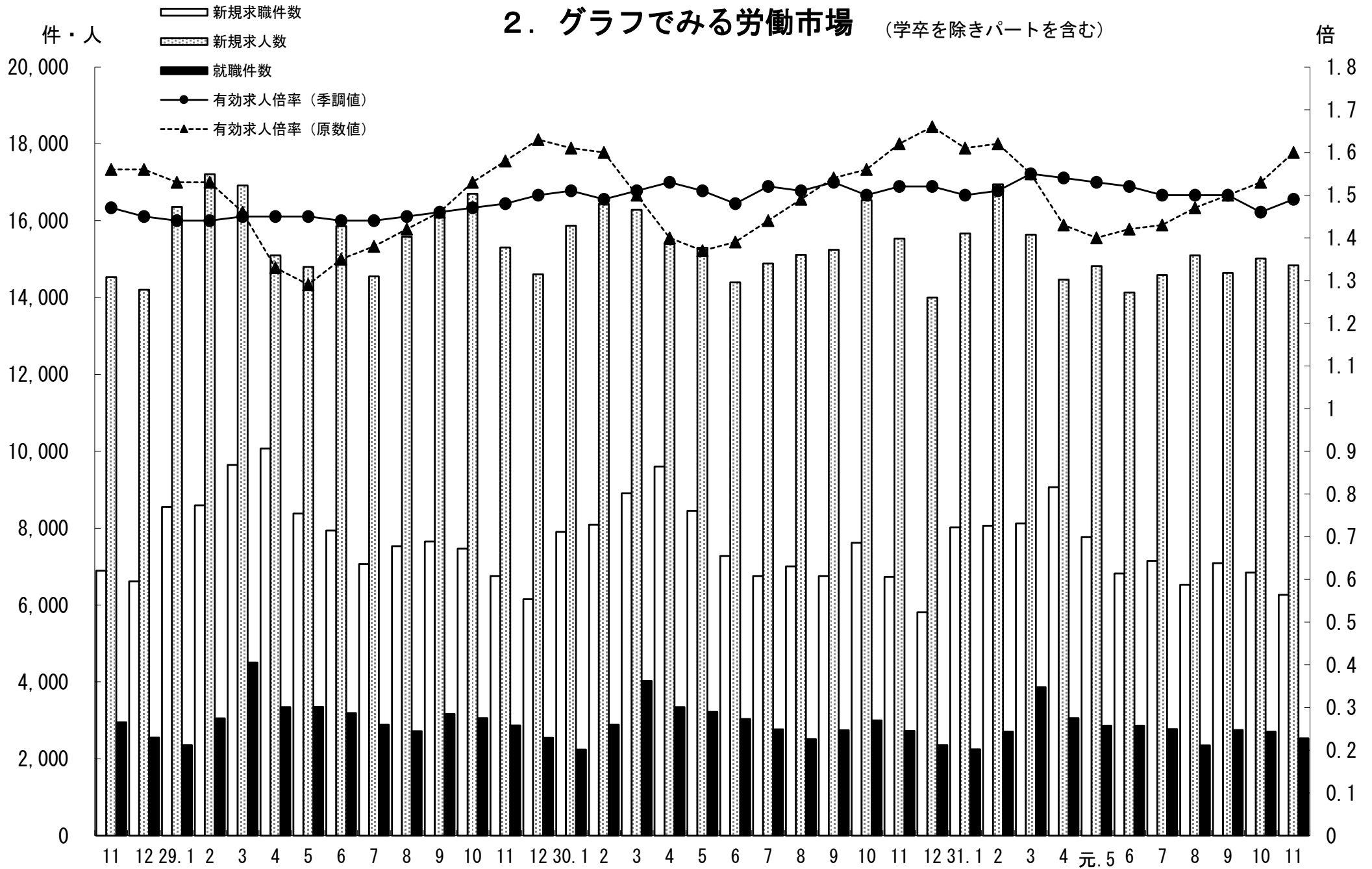

3. 新規求人・新規求職の対前年同月増減率の推移 (学卒を除きパートを含む)

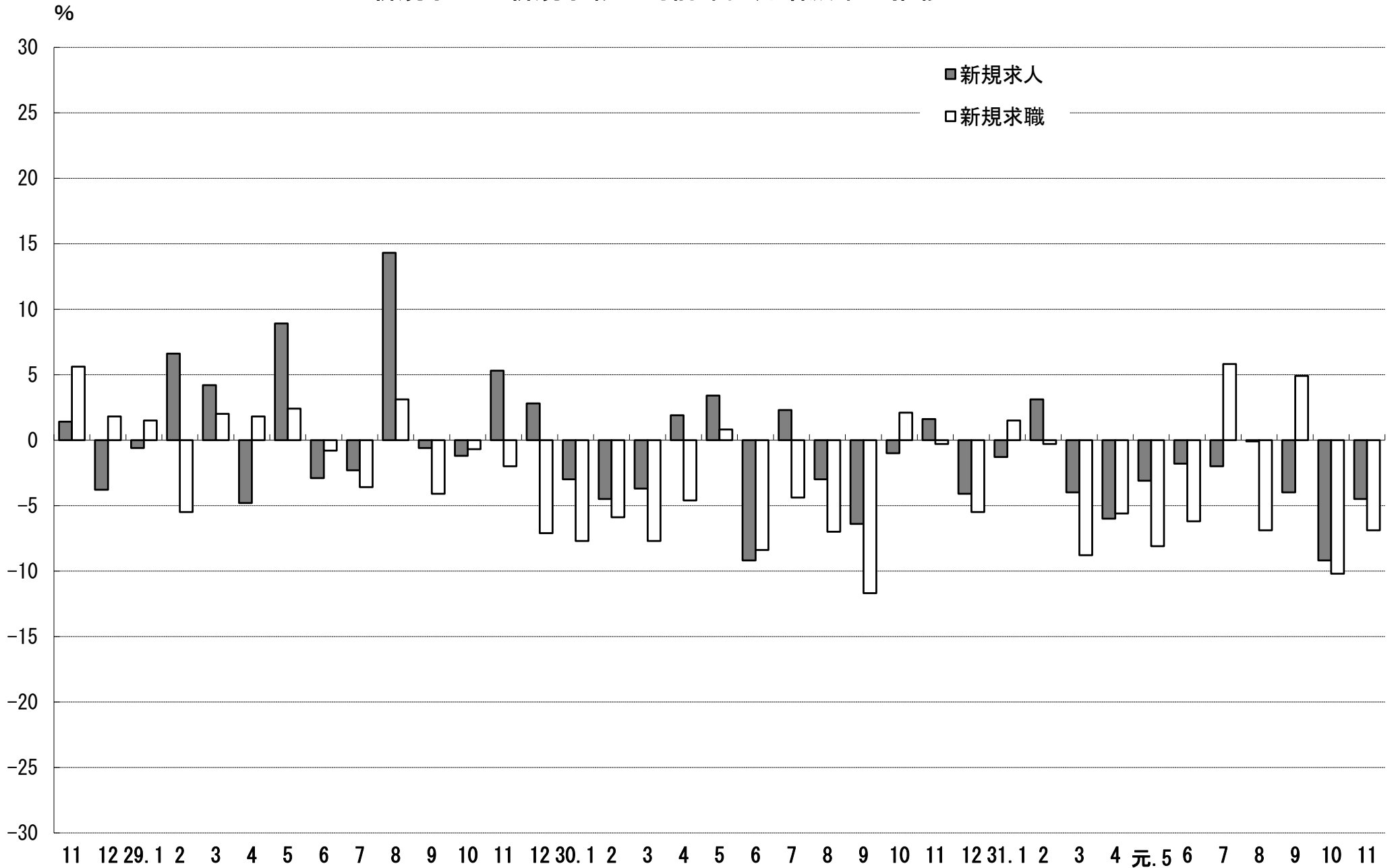

4. 雇用保険 受給資格決定件数・受給者実人員の推移

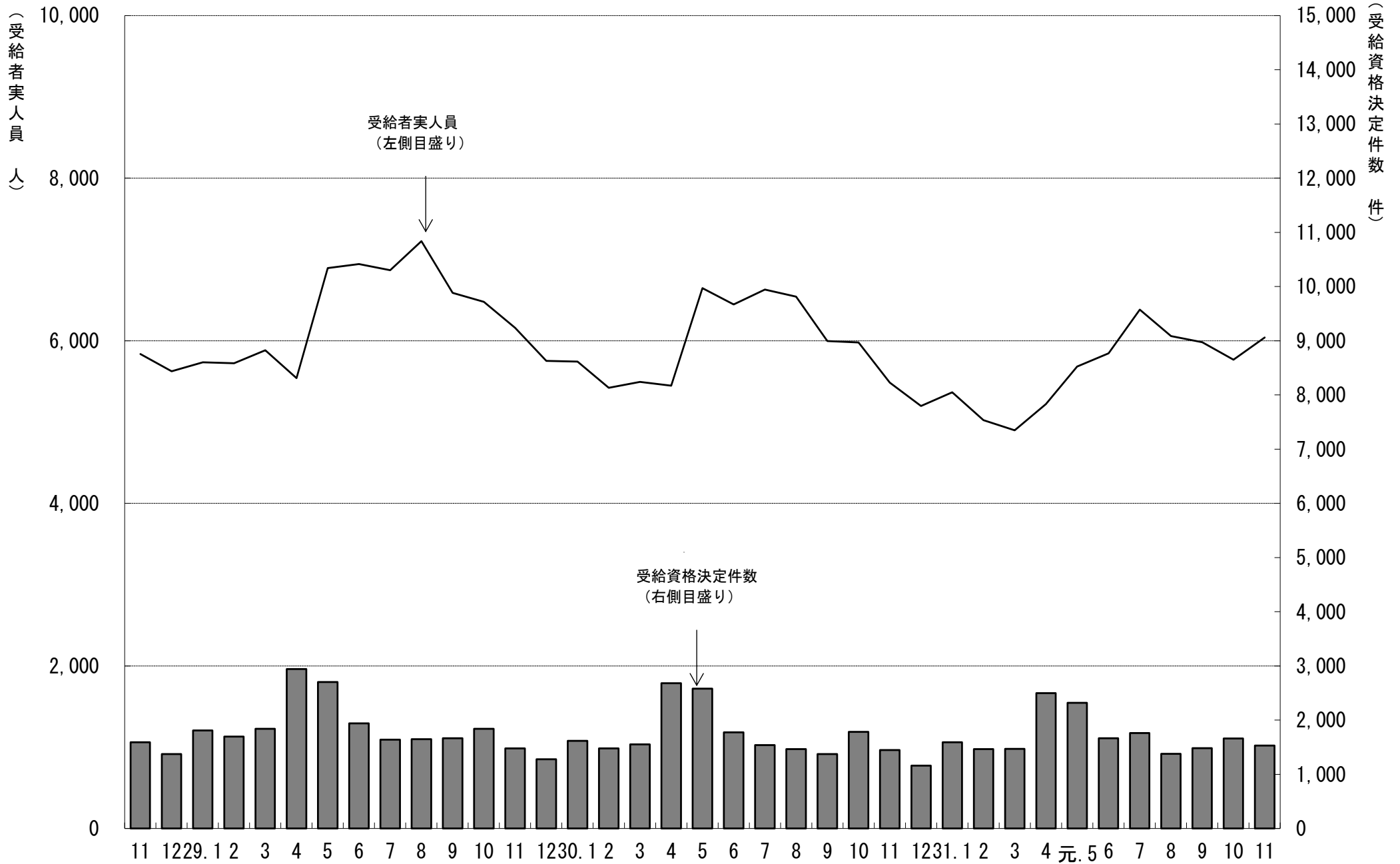

5. 一般職業紹介状況

(学卒を除きパートを含む)

令和元年11月分

項目別	安定所別	前年同月 (30年11月)	前 月 (元年10月)	本 月 (元年11月)	中通り計										会津計 会津若松	浜通り計	
					県北計					県中・県南						いわき	相双
					福 島	二本松				郡山	白河	須賀川					
求	新規求職申込件数(件)	6,734	6,844	6,266	1,201	302	1,503	1,412	421	422	2,255	3,758	958	1,157	393	1,550	
	うち 常 用	6,597	6,805	6,163	1,192	302	1,494	1,408	413	410	2,231	3,725	893	1,152	393	1,545	
	うち 中高年齢者	2,912	3,154	2,945	502	146	648	663	198	181	1,042	1,690	499	546	210	756	
	雇用保険受給資格決定件数	1,450	1,663	1,531	264	76	340	373	109	135	617	957	207	292	75	367	
職	月間有効求職者数(人)	26,829	27,127	25,902	5,136	1,150	6,286	5,924	1,768	1,840	9,532	15,818	3,565	4,995	1,524	6,519	
	うち 常 用	26,623	26,988	25,720	5,116	1,150	6,266	5,903	1,755	1,813	9,471	15,737	3,489	4,975	1,519	6,494	
	うち 中高年齢者	12,411	13,021	12,561	2,393	595	2,988	2,821	848	864	4,533	7,521	1,862	2,333	845	3,178	
	雇用保険受給者実人員	5,486	5,768	6,039	1,198	289	1,487	1,248	413	413	2,074	3,561	907	1,166	405	1,571	
求 人	新規求人数(人)	15,538	15,015	14,838	2,439	541	2,980	4,211	779	892	5,882	8,862	1,622	2,896	1,458	4,354	
	うち 常 用	13,006	13,402	12,836	2,168	483	2,651	3,587	655	750	4,992	7,643	1,379	2,482	1,332	3,814	
	月間有効求人数	43,426	41,546	41,409	6,805	1,708	8,513	10,727	2,353	2,193	15,273	23,786	5,075	8,518	4,030	12,548	
就 職	うち 常 用	38,310	37,404	36,805	6,291	1,496	7,787	9,474	1,997	1,960	13,431	21,218	4,365	7,562	3,660	11,222	
	就職件数(件)	2,727	2,705	2,535	488	129	617	464	174	168	806	1,423	398	509	205	714	
	うち 常 用	2,491	2,424	2,282	430	116	546	419	163	151	733	1,279	359	456	188	644	
	うち 中高年齢者	1,122	1,170	1,128	226	63	289	193	77	67	337	626	176	223	103	326	
	うち 受給者	685	654	730	133	38	171	151	40	57	248	419	118	142	51	193	
うち他県への就職件数	247	254	227	41	13	54	42	18	14	74	128	28	42	29	71		
充 足	充足数(人)	2,602	2,570	2,432	468	121	589	493	153	133	779	1,368	359	497	208	705	
	うち 常 用	2,360	2,320	2,195	414	111	525	439	143	122	704	1,229	330	441	195	636	
	うち他県からの充足数	133	134	139	25	5	30	24	6	3	33	63	12	50	14	64	
比 率	新規求人倍率(倍)	2.09	1.90	2.15	2.03	1.79	1.98	2.98	1.85	2.11	2.61	2.36	1.69	2.50	3.71	2.81	
	有効求人倍率(倍)	1.51	1.46	1.49	1.32	1.49	1.35	1.81	1.33	1.19	1.60	1.50	1.42	1.71	2.64	1.92	
	就職率(%)	40.5	39.5	40.5	40.6	42.7	41.1	32.9	41.3	39.8	35.7	37.9	41.5	44.0	52.2	46.1	
	うち中高年齢者の就職率	38.5	37.1	38.3	45.0	43.2	44.6	29.1	38.9	37.0	32.3	37.0	35.3	40.8	49.0	43.1	
充足率(%)	16.7	17.1	16.4	19.2	22.4	19.8	11.7	19.6	14.9	13.2	15.4	22.1	17.2	14.3	16.2		

※県の有効求人倍率及び新規求人倍率は季節調整値、公共職業安定所の有効求人倍率及び新規求人倍率は原数値。

※就職率は新規求職者数ベース、充足率は新規求人数ベース

※雇用保険受給資格決定件数及び雇用保険受給者実人員の本月、前月、前年同月の合計欄には、運輸支局取扱分を含む。

6. 雇用保険業務概況

令和元年11月分

安定所別 項目別		28年度計	29年度計	30年度計	前年同月 (30年11月)	前月 (元年10月)	本月 (元年11月)	福	島	い	わ	き	会	津	若	松	郡	山	白	河	須	賀	川	二	本	松	相	双	運	輸	支	局			
適	新規適用事業所数	1,801	1,671	1,308	109	83	78	10	20	9	20	6	6	2	5	0																			
	廃止事業所数	1,389	1,083	1,196	80	90	53	4	17	9	10	1	3	1	8	0																			
	月末事業所数	34,238	34,879	35,157	35,125	35,054	35,082	6,575	6,654	5,089	7,633	2,389	2,213	1,534	2,995	0																			
	資格取得者数	117,756	115,206	108,591	8,122	8,417	7,422	1,284	1,509	672	2,213	434	421	285	604	0																			
	資格喪失者数	107,002	107,881	105,060	7,393	8,802	6,949	1,193	1,184	850	2,118	408	408	271	517	0																			
	月末被保険者数	566,588	577,687	581,273	583,119	582,040	582,493	118,071	97,859	72,032	156,409	41,167	33,307	25,604	38,044	0																			
	離職票交付枚数	61,749	61,870	62,054	4,234	4,849	4,130	657	636	654	1,273	250	223	147	290	0																			
	うち高齢	3,723	5,155	6,123	365	505	422	93	62	81	93	22	10	19	42	0																			
	うち特例	1,494	1,407	1,314	182	43	167	1	0	106	13	27	20	0	0	0																			
	うち短時間	0	0	0	0	0	0	0	0	0	0	0	0	0	0	0																			
給	受給資格決定件数	22,401	21,797	20,336	1,450	1,663	1,531	264	292	207	373	109	135	76	75	0																			
	初回受給者数	17,839	17,554	16,017	1,194	1,309	1,927	375	356	296	410	155	127	91	117	0																			
	受給者実人員	6,129	6,260	5,805	5,486	5,768	6,039	1,198	1,166	907	1,248	413	413	289	405	0																			
	給付延日数	1,837,143	1,883,398	1,736,432	136,362	159,777	151,467	30,390	28,990	22,937	31,526	10,384	9,834	7,214	10,192	0																			
	支給終了者数	12,621	12,400	11,454	1,000	1,184	897	183	159	119	220	45	63	41	67	0																			
	支給金額(千円)	8,532,193	8,892,247	8,238,756	611,276	765,829	724,536	143,690	140,153	109,129	150,822	50,442	47,299	34,123	48,878	0																			
	給付制限件数	10,437	10,158	9,796	819	962	780	158	147	88	186	56	54	41	50	0																			
	付	受給資格決定件数	1,450	1,329	1,270	81	19	68	2	0	55	5	2	1	2	0																			
		受給者数	1,443	1,315	1,286	11	0	23	0	0	23	0	0	0	0	0																			
		支給金額(千円)	255,445	237,023	234,986	2,187	0	3,796	0	0	3,796	0	0	0	0	0																			
給付制限件数		3	3	3	0	0	0	0	0	0	0	0	0	0	0																				

※ 支給金額は千円未満四捨五入のため、県計とは一致しないことがある。

※ 年度計の適用事業所数、被保険者数は各年度3月末日現在の数

7. 職業別有効求職・有効求人バランスシート

福島労働局 職業別(常用計)	元. 11								
	有効求職			有効求人			有効求人倍率		
	計	一般	パート	計	一般	パート	計	一般	パート
職業計	25,720	17,577	8,143	36,805	26,681	10,124	1.43	1.52	1.24
A管理的職業	85	77	8	155	154	1	1.82	2.00	0.13
B専門的・技術的職業	2,736	2,043	693	6,858	5,404	1,454	2.51	2.65	2.10
07開発技術者	113	107	6	315	313	2	2.79	2.93	0.33
08製造技術者	252	218	34	161	154	7	0.64	0.71	0.21
09建築・土木技術者等	164	142	22	1,116	1,108	8	6.80	7.80	0.36
10情報処理・通信技術者	178	171	7	404	372	32	2.27	2.18	4.57
11その他の技術者	22	21	1	53	52	1	2.41	2.48	1.00
12医師、薬剤師等	27	12	15	429	239	190	15.89	19.92	12.67
13保健師、助産師等	639	391	248	1,496	1,045	451	2.34	2.67	1.82
14医療技術者	167	110	57	482	353	129	2.89	3.21	2.26
15その他の保健医療	147	120	27	238	192	46	1.62	1.60	1.70
16社会福祉の専門的職業	541	372	169	1,542	1,142	400	2.85	3.07	2.37
22美術家、デザイナー等	168	139	29	74	45	29	0.44	0.32	1.00
05.06.17～21.23.24その他	318	240	78	548	389	159	1.72	1.62	2.04
C事務的職業	7,022	5,076	1,946	3,072	2,258	814	0.44	0.44	0.42
25一般事務員	6,201	4,415	1,786	2,077	1,459	618	0.33	0.33	0.35
26会計事務員	248	217	31	246	192	54	0.99	0.88	1.74
27生産関連事務員	211	173	38	301	242	59	1.43	1.40	1.55
28営業・販売関連事務員	237	199	38	305	248	57	1.29	1.25	1.50
29外勤事務員	6	4	2	7	5	2	1.17	1.25	1.00
30運輸・郵便事務	21	20	1	101	88	13	4.81	4.40	13.00
31事務用機器操作の職業	98	48	50	35	24	11	0.36	0.50	0.22
D販売の職業	1,799	1,226	573	2,958	1,839	1,119	1.64	1.50	1.95
32商品販売の職業	1,230	684	546	1,853	779	1,074	1.51	1.14	1.97
33販売類似の職業	37	30	7	49	35	14	1.32	1.17	2.00
34営業の職業	532	512	20	1,056	1,025	31	1.98	2.00	1.55
Eサービスの職業	2,805	1,627	1,178	8,267	4,395	3,872	2.95	2.70	3.29
35家庭生活支援サービス	11	7	4	20	1	19	1.82	0.14	4.75
36介護サービスの職業	846	576	270	3,126	2,022	1,104	3.70	3.51	4.09
37保健医療サービス	144	91	53	416	262	154	2.89	2.88	2.91
38生活衛生サービス	116	73	43	419	247	172	3.61	3.38	4.00
39飲食物調理の職業	760	348	412	2,000	1,045	955	2.63	3.00	2.32
40接客・給仕の職業	599	346	253	1,726	585	1,141	2.88	1.69	4.51
41居住施設・ビルの管理	70	48	22	81	41	40	1.16	0.85	1.82
42その他のサービス	259	138	121	479	192	287	1.85	1.39	2.37
F保安の職業	205	159	46	1,559	1,255	304	7.60	7.89	6.61
G農林漁業の職業	239	157	82	390	266	124	1.63	1.69	1.51
H生産工程の職業	3,639	2,870	769	4,610	3,931	679	1.27	1.37	0.88
49生産設備(金属)	39	36	3	42	39	3	1.08	1.08	1.00
50生産設備(金属除く)	73	65	8	79	73	6	1.08	1.12	0.75
51生産設備(機械)	64	59	5	61	59	2	0.95	1.00	0.40
52金属材料製造等	462	425	37	1,118	1,080	38	2.42	2.54	1.03
54製品製造・加工処理	1,042	753	289	1,395	984	411	1.34	1.31	1.42
57機械組立の職業	1,193	936	257	585	508	77	0.49	0.54	0.30
60機械整備・修理の職業	174	163	11	667	651	16	3.83	3.99	1.45
61製品検査(金属)	96	68	28	70	55	15	0.73	0.81	0.54
62製品検査(金属除く)	126	87	39	168	116	52	1.33	1.33	1.33
63機械検査の職業	152	104	48	155	114	41	1.02	1.10	0.85
64生産関連・生産類似	218	174	44	270	252	18	1.24	1.45	0.41
I輸送・機械運転の職業	1,054	916	138	2,481	2,219	262	2.35	2.42	1.90
65鉄道運転の職業	0			0					
66自動車運転の職業	724	615	109	1,825	1,605	220	2.52	2.61	2.02
67船舶・航空機運転	0			1	1				
68その他の輸送の職業	126	116	10	124	115	9	0.98	0.99	0.90
69定置・建設機械運転	204	185	19	531	498	33	2.60	2.69	1.74
J建設・採掘の職業	705	661	44	3,558	3,538	20	5.05	5.35	0.45
70建設躯体工事の職業	27	22	5	578	578		21.41	26.27	0.00
71建設の職業	125	115	10	639	630	9	5.11	5.48	0.90
72電気工事の職業	139	134	5	505	502	3	3.63	3.75	0.60
73土木の職業	411	388	23	1,832	1,824	8	4.46	4.70	0.35
74採掘の職業	3	2	1	4	4		1.33	2.00	0.00
K運搬・清掃等の職業	4,539	2,254	2,285	2,897	1,422	1,475	0.64	0.63	0.65
75運搬の職業	857	680	177	1,049	737	312	1.22	1.08	1.76
76清掃の職業	777	255	522	1,222	387	835	1.57	1.52	1.60
77包装の職業	54	20	34	89	50	39	1.65	2.50	1.15
78その他の運搬等の職業	2,851	1,299	1,552	537	248	289	0.19	0.19	0.19
分類不能の職業	892	511	381	0			0.00	0.00	0.00
(うち介護関連)	1,110	769	341	3,964	2,679	1,285	3.57	3.48	3.77

福島所 職業別(常用計)	元. 11								
	有効求職			有効求人			有効求人倍率		
	計	一般	パート	計	一般	パート	計	一般	パート
職業計	5,116	3,670	1,446	6,291	4,429	1,862	1.23	1.21	1.29
A管理的職業	38	32	6	40	40	0	1.05	1.25	0.00
B専門的・技術的職業	574	440	134	1,151	892	259	2.01	2.03	1.93
07開発技術者	23	23	0	18	18	0	0.78	0.78	
08製造技術者	57	52	5	11	11	0	0.19	0.21	0.00
09建築・土木技術者等	30	24	6	140	139	1	4.67	5.79	0.17
10情報処理・通信技術者	43	41	2	27	27	0	0.63	0.66	0.00
11その他の技術者	1	1	0	5	5	0	5.00	5.00	
12医師、薬剤師等	5	3	2	8	4	4	1.60	1.33	2.00
13保健師、助産師等	119	73	46	368	264	104	3.09	3.62	2.26
14医療技術者	33	26	7	96	69	27	2.91	2.65	3.86
15その他の保健医療	29	25	4	54	43	11	1.86	1.72	2.75
16社会福祉の専門的職業	141	101	40	313	239	74	2.22	2.37	1.85
22美術家、デザイナー等	27	23	4	14	10	4	0.52	0.43	1.00
05.06.17~21.23.24その他	66	48	18	97	63	34	1.47	1.31	1.89
C事務的職業	1,722	1,281	441	625	463	162	0.36	0.36	0.37
25一般事務員	1,536	1,124	412	480	354	126	0.31	0.31	0.31
26会計事務員	67	60	7	53	37	16	0.79	0.62	2.29
27生産関連事務員	41	36	5	28	26	2	0.68	0.72	0.40
28営業・販売関連事務員	55	46	9	34	22	12	0.62	0.48	1.33
29外勤事務員	2	1	1	4	2	2	2.00	2.00	2.00
30運輸・郵便事務	2	2	0	20	18	2	10.00	9.00	
31事務用機器操作の職業	19	12	7	6	4	2	0.32	0.33	0.29
D販売の職業	328	241	87	574	374	200	1.75	1.55	2.30
32商品販売の職業	198	116	82	369	179	190	1.86	1.54	2.32
33販売類似の職業	16	13	3	15	9	6	0.94	0.69	2.00
34営業の職業	114	112	2	190	186	4	1.67	1.66	2.00
Eサービスの職業	510	316	194	1,648	815	833	3.23	2.58	4.29
35家庭生活支援サービス	1	0	1	1	0	1	1.00		1.00
36介護サービスの職業	177	115	62	651	436	215	3.68	3.79	3.47
37保健医療サービス	42	25	17	80	43	37	1.90	1.72	2.18
38生活衛生サービス	18	12	6	60	35	25	3.33	2.92	4.17
39飲食物調理の職業	122	67	55	348	152	196	2.85	2.27	3.56
40接客・給仕の職業	95	63	32	397	113	284	4.18	1.79	8.88
41居住施設・ビルの管理	19	14	5	11	2	9	0.58	0.14	1.80
42その他のサービス	36	20	16	100	34	66	2.78	1.70	4.13
F保安の職業	45	31	14	281	245	36	6.24	7.90	2.57
G農林漁業の職業	45	30	15	32	18	14	0.71	0.60	0.93
H生産工程の職業	636	521	115	601	518	83	0.94	0.99	0.72
49生産設備(金属)	8	8	0	8	8	0	1.00	1.00	
50生産設備(金属除く)	10	9	1	15	15	0	1.50	1.67	0.00
51生産設備(機械)	17	16	1	12	10	2	0.71	0.63	2.00
52金属材料製造等	89	81	8	139	132	7	1.56	1.63	0.88
54製品製造・加工処理	198	150	48	197	139	58	0.99	0.93	1.21
57機械組立の職業	173	138	35	62	54	8	0.36	0.39	0.23
60機械整備・修理の職業	29	28	1	99	98	1	3.41	3.50	1.00
61製品検査(金属)	9	6	3	5	5	0	0.56	0.83	0.00
62製品検査(金属除く)	24	17	7	10	10	0	0.42	0.59	0.00
63機械検査の職業	22	19	3	6	2	4	0.27	0.11	1.33
64生産関連・生産類似	57	49	8	48	45	3	0.84	0.92	0.38
I輸送・機械運転の職業	163	145	18	427	379	48	2.62	2.61	2.67
65鉄道運転の職業	0	0	0	0	0	0			
66自動車運転の職業	124	107	17	332	291	41	2.68	2.72	2.41
67船舶・航空機運転	0	0	0	0	0	0			
68その他の輸送の職業	20	19	1	15	15	0	0.75	0.79	0.00
69定置・建設機械運転	19	19	0	80	73	7	4.21	3.84	
J建設・採掘の職業	141	133	8	502	500	2	3.56	3.76	0.25
70建設躯体工事の職業	5	3	2	89	89	0	17.80	29.67	0.00
71建設の職業	32	30	2	109	107	2	3.41	3.57	1.00
72電気工事の職業	27	27	0	64	64	0	2.37	2.37	
73土木の職業	77	73	4	240	240	0	3.12	3.29	0.00
74採掘の職業	0	0	0	0	0	0			
K運搬・清掃等の職業	693	383	310	410	185	225	0.59	0.48	0.73
75運搬の職業	130	109	21	124	78	46	0.95	0.72	2.19
76清掃の職業	123	46	77	197	61	136	1.60	1.33	1.77
77包装の職業	8	2	6	8	6	2	1.00	3.00	0.33
78その他の運搬等の職業	432	226	206	81	40	41	0.19	0.18	0.20
分類不能の職業	221	117	104	0	0	0	0.00	0.00	0.00
(うち介護関連)	245	165	80	765	535	230	3.12	3.24	2.88

いわき所 職業別(常用計)	元. 11								
	有効求職			有効求人			有効求人倍率		
	計	一般	パート	計	一般	パート	計	一般	パート
職業計	4,975	3,297	1,678	7,562	5,590	1,972	1.52	1.70	1.18
A管理的職業	9	9		24	24		2.67	2.67	#DIV/0!
B専門的・技術的職業	584	423	161	1,425	1,144	281	2.44	2.70	1.75
07開発技術者	31	29	2	88	87	1	2.84	3.00	0.50
08製造技術者	47	38	9	37	34	3	0.79	0.89	0.33
09建築・土木技術者等	39	35	4	190	190		4.87	5.43	0.00
10情報処理・通信技術者	27	26	1	110	110		4.07	4.23	0.00
11その他の技術者	12	12		32	31	1	2.67	2.58	
12医師、薬剤師等	10	4	6	39	25	14	3.90	6.25	2.33
13保健師、助産師等	178	115	63	282	196	86	1.58	1.70	1.37
14医療技術者	26	13	13	120	82	38	4.62	6.31	2.92
15その他の保健医療	27	20	7	49	41	8	1.81	2.05	1.14
16社会福祉の専門的職業	97	63	34	287	202	85	2.96	3.21	2.50
22美術家、デザイナー等	30	24	6	11	6	5	0.37	0.25	0.83
05.06.17~21.23.24その他	60	44	16	180	140	40	3.00	3.18	2.50
C事務的職業	1,270	909	361	564	415	149	0.44	0.46	0.41
25一般事務員	1,114	787	327	346	238	108	0.31	0.30	0.33
26会計事務員	43	39	4	44	38	6	1.02	0.97	1.50
27生産関連事務員	42	33	9	58	35	23	1.38	1.06	2.56
28営業・販売関連事務員	39	30	9	87	83	4	2.23	2.77	0.44
29外勤事務員	2	2		0			0.00	0.00	
30運輸・郵便事務	5	5	0	24	18	6	4.80	3.60	
31事務用機器操作の職業	25	13	12	5	3	2	0.20	0.23	0.17
D販売の職業	385	246	139	568	372	196	1.48	1.51	1.41
32商品販売の職業	287	152	135	281	91	190	0.98	0.60	1.41
33販売類似の職業	3	3	0	10	9	1	3.33	3.00	
34営業の職業	95	91	4	277	272	5	2.92	2.99	1.25
Eサービスの職業	637	356	281	1,639	783	856	2.57	2.20	3.05
35家庭生活支援サービス	3	2	1	2	1	1	0.67	0.50	1.00
36介護サービスの職業	174	118	56	652	359	293	3.75	3.04	5.23
37保健医療サービス	44	27	17	118	69	49	2.68	2.56	2.88
38生活衛生サービス	28	18	10	168	105	63	6.00	5.83	6.30
39飲食物調理の職業	163	66	97	252	73	179	1.55	1.11	1.85
40接客・給仕の職業	159	87	72	305	106	199	1.92	1.22	2.76
41居住施設・ビルの管理	9	3	6	18	16	2	2.00	5.33	0.33
42その他のサービス	57	35	22	124	54	70	2.18	1.54	3.18
F保安の職業	41	37	4	234	196	38	5.71	5.30	9.50
G農林漁業の職業	35	21	14	78	59	19	2.23	2.81	1.36
H生産工程の職業	651	508	143	1,018	921	97	1.56	1.81	0.68
49生産設備(金属)	5	5		9	9		1.80	1.80	
50生産設備(金属除く)	28	25	3	30	29	1	1.07	1.16	0.33
51生産設備(機械)	11	10	1	6	6		0.55	0.60	0.00
52金属材料製造等	85	81	4	300	290	10	3.53	3.58	2.50
54製品製造・加工処理	193	152	41	215	153	62	1.11	1.01	1.51
57機械組立の職業	186	139	47	99	96	3	0.53	0.69	0.06
60機械整備・修理の職業	28	26	2	182	181	1	6.50	6.96	0.50
61製品検査(金属)	17	10	7	18	18		1.06	1.80	0.00
62製品検査(金属除く)	22	11	11	27	19	8	1.23	1.73	0.73
63機械検査の職業	40	24	16	71	65	6	1.78	2.71	0.38
64生産関連・生産類似	36	25	11	61	55	6	1.69	2.20	0.55
I輸送・機械運転の職業	258	218	40	496	437	59	1.92	2.00	1.48
65鉄道運転の職業	0			0					
66自動車運転の職業	169	138	31	298	247	51	1.76	1.79	1.65
67船舶・航空機運転	0			0					
68その他の輸送の職業	39	36	3	35	31	4	0.90	0.86	1.33
69定置・建設機械運転	50	44	6	163	159	4	3.26	3.61	0.67
J建設・採掘の職業	143	135	8	976	970	6	6.83	7.19	0.75
70建設躯体工事の職業	8	7	1	236	236		29.50	33.71	0.00
71建設の職業	28	27	1	119	118	1	4.25	4.37	1.00
72電気工事の職業	30	28	2	135	133	2	4.50	4.75	1.00
73土木の職業	76	72	4	486	483	3	6.39	6.71	0.75
74採掘の職業	1	1		0			0.00	0.00	
K運搬・清掃等の職業	835	359	476	540	269	271	0.65	0.75	0.57
75運搬の職業	153	124	29	187	154	33	1.22	1.24	1.14
76清掃の職業	163	46	117	215	44	171	1.32	0.96	1.46
77包装の職業	10	4	6	11	5	6	1.10	1.25	1.00
78その他の運搬等の職業	509	185	324	127	66	61	0.25	0.36	0.19
分類不能の職業	127	76	51	0			0.00	0.00	0.00
(うち介護関連)	228	157	71	844	499	345	3.70	3.18	4.86

会津若松所 職業別(常用計)	元. 11								
	有効求職			有効求人			有効求人倍率		
	計	一般	パート	計	一般	パート	計	一般	パート
職業計	3,489	2,321	1,168	4,365	2,979	1,386	1.25	1.28	1.19
A管理的職業	6	5	1	20	19	1	3.33	3.80	1.00
B専門的・技術的職業	315	233	82	711	595	116	2.26	2.55	1.41
07開発技術者	14	13	1	24	24		1.71	1.85	0.00
08製造技術者	17	16	1	11	11		0.65	0.69	0.00
09建築・土木技術者等	16	14	2	116	115	1	7.25	8.21	0.50
10情報処理・通信技術者	21	20	1	52	50	2	2.48	2.50	2.00
11その他の技術者	0	0		2	2				
12医師、薬剤師等	3	2	1	12	7	5	4.00	3.50	5.00
13保健師、助産師等	93	65	28	173	127	46	1.86	1.95	1.64
14医療技術者	23	15	8	51	43	8	2.22	2.87	1.00
15その他の保健医療	16	11	5	18	17	1	1.13	1.55	0.20
16社会福祉の専門的職業	58	40	18	194	162	32	3.34	4.05	1.78
22美術家、デザイナー等	16	12	4	14	9	5	0.88	0.75	1.25
05.06.17~21.23.24その他	38	25	13	44	28	16	1.16	1.12	1.23
C事務的職業	824	610	214	320	261	59	0.39	0.43	0.28
25一般事務員	741	544	197	232	184	48	0.31	0.34	0.24
26会計事務員	25	21	4	22	19	3	0.88	0.90	0.75
27生産関連事務員	17	13	4	32	30	2	1.88	2.31	0.50
28営業・販売関連事務員	27	24	3	22	19	3	0.81	0.79	1.00
29外勤事務員	0	0		1	1				
30運輸・郵便事務	4	4		9	7	2	2.25	1.75	
31事務用機器操作の職業	10	4	6	2	1	1	0.20	0.25	0.17
D販売の職業	253	170	83	534	273	261	2.11	1.61	3.14
32商品販売の職業	178	101	77	409	162	247	2.30	1.60	3.21
33販売類似の職業	5	4	1	8	1	7	1.60	0.25	7.00
34営業の職業	70	65	5	117	110	7	1.67	1.69	1.40
Eサービスの職業	450	264	186	985	527	458	2.19	2.00	2.46
35家庭生活支援サービス	0		0	2		2			
36介護サービスの職業	117	84	33	318	223	95	2.72	2.65	2.88
37保健医療サービス	8	6	2	54	36	18	6.75	6.00	9.00
38生活衛生サービス	16	9	7	37	27	10	2.31	3.00	1.43
39飲食物調理の職業	159	75	84	194	87	107	1.22	1.16	1.27
40接客・給仕の職業	98	53	45	331	134	197	3.38	2.53	4.38
41居住施設・ビルの管理	14	10	4	15	4	11	1.07	0.40	2.75
42その他のサービス	38	27	11	34	16	18	0.89	0.59	1.64
F保安の職業	24	19	5	173	125	48	7.21	6.58	9.60
G農林漁業の職業	44	30	14	29	22	7	0.66	0.73	0.50
H生産工程の職業	547	428	119	528	404	124	0.97	0.94	1.04
49生産設備(金属)	2	2		4	4		2.00	2.00	
50生産設備(金属除く)	4	4	0	3	3		0.75	0.75	
51生産設備(機械)	7	7	0	5	5		0.71	0.71	
52金属材料製造等	60	54	6	93	90	3	1.55	1.67	0.50
54製品製造・加工処理	122	82	40	188	115	73	1.54	1.40	1.83
57機械組立の職業	265	206	59	100	80	20	0.38	0.39	0.34
60機械整備・修理の職業	30	29	1	70	70		2.33	2.41	0.00
61製品検査(金属)	6	6	0	9	2	7	1.50	0.33	
62製品検査(金属除く)	11	8	3	20	9	11	1.82	1.13	3.67
63機械検査の職業	14	9	5	11	1	10	0.79	0.11	2.00
64生産関連・生産類似	26	21	5	25	25		0.96	1.19	0.00
I輸送・機械運転の職業	119	95	24	210	177	33	1.76	1.86	1.38
65鉄道運転の職業	0			0					
66自動車運転の職業	81	63	18	134	116	18	1.65	1.84	1.00
67船舶・航空機運転	0			1	1				
68その他の輸送の職業	3	2	1	1	1		0.33	0.50	0.00
69定置・建設機械運転	35	30	5	74	59	15	2.11	1.97	3.00
J建設・採掘の職業	82	73	9	332	332		4.05	4.55	0.00
70建設躯体工事の職業	0			28	28				
71建設の職業	20	18	2	70	70		3.50	3.89	0.00
72電気工事の職業	26	24	2	69	69		2.65	2.88	0.00
73土木の職業	35	31	4	165	165		4.71	5.32	0.00
74採掘の職業	1		1	0			0.00		0.00
K運搬・清掃等の職業	803	378	425	523	244	279	0.65	0.65	0.66
75運搬の職業	127	95	32	158	90	68	1.24	0.95	2.13
76清掃の職業	107	36	71	274	121	153	2.56	3.36	2.15
77包装の職業	9	4	5	13	8	5	1.44	2.00	1.00
78その他の運搬等の職業	560	243	317	78	25	53	0.14	0.10	0.17
分類不能の職業	22	16	6	0			0.00	0.00	0.00
(うち介護関連)	145	106	39	412	301	111	2.84	2.84	2.85

郡山所 職業別(常用計)	元. 11								
	有効求職			有効求人			有効求人倍率		
	計	一般	パート	計	一般	パート	計	一般	パート
職業計	5,903	4,097	1,806	9,474	6,772	2,702	1.60	1.65	1.50
A管理的職業	20	20	0	52	52		2.60	2.60	#DIV/0!
B専門的・技術的職業	696	534	162	2,096	1,562	534	3.01	2.93	3.30
07開発技術者	21	21		118	117	1	5.62	5.57	
08製造技術者	67	55	12	56	52	4	0.84	0.95	0.33
09建築・土木技術者等	42	36	6	369	367	2	8.79	10.19	0.33
10情報処理・通信技術者	63	62	1	162	132	30	2.57	2.13	30.00
11その他の技術者	8	7	1	6	6		0.75	0.86	0.00
12医師、薬剤師等	3	0	3	339	181	158	113.00		52.67
13保健師、助産師等	131	76	55	307	204	103	2.34	2.68	1.87
14医療技術者	55	39	16	114	75	39	2.07	1.92	2.44
15その他の保健医療	39	30	9	68	51	17	1.74	1.70	1.89
16社会福祉の専門的職業	122	87	35	404	281	123	3.31	3.23	3.51
22美術家、デザイナー等	64	55	9	32	18	14	0.50	0.33	1.56
05.06.17~21.23.24その他	81	66	15	121	78	43	1.49	1.18	2.87
C事務的職業	1,767	1,262	505	858	596	262	0.49	0.47	0.52
25一般事務員	1,558	1,089	469	584	378	206	0.37	0.35	0.44
26会計事務員	64	57	7	70	55	15	1.09	0.96	2.14
27生産関連事務員	48	42	6	68	57	11	1.42	1.36	1.83
28営業・販売関連事務員	72	60	12	88	65	23	1.22	1.08	1.92
29外勤事務員	1	1		2	2		2.00	2.00	
30運輸・郵便事務	8	7	1	29	28	1	3.63	4.00	1.00
31事務用機器操作の職業	16	6	10	17	11	6	1.06	1.83	0.60
D販売の職業	459	325	134	662	469	193	1.44	1.44	1.44
32商品販売の職業	291	164	127	374	187	187	1.29	1.14	1.47
33販売類似の職業	6	4	2	12	12		2.00	3.00	0.00
34営業の職業	162	157	5	276	270	6	1.70	1.72	1.20
Eサービスの職業	582	339	243	2,382	1,435	947	4.09	4.23	3.90
35家庭生活支援サービス	2	1	1	12		12	6.00	0.00	12.00
36介護サービスの職業	163	115	48	839	565	274	5.15	4.91	5.71
37保健医療サービス	26	19	7	71	50	21	2.73	2.63	3.00
38生活衛生サービス	27	17	10	99	55	44	3.67	3.24	4.40
39飲食物調理の職業	169	77	92	857	593	264	5.07	7.70	2.87
40接客・給仕の職業	121	73	48	379	113	266	3.13	1.55	5.54
41居住施設・ビルの管理	17	10	7	20	9	11	1.18	0.90	1.57
42その他のサービス	57	27	30	105	50	55	1.84	1.85	1.83
F保安の職業	39	29	10	578	441	137	14.82	15.21	13.70
G農林漁業の職業	39	31	8	103	87	16	2.64	2.81	2.00
H生産工程の職業	702	567	135	851	712	139	1.21	1.26	1.03
49生産設備(金属)	15	12	3	0			0.00	0.00	0.00
50生産設備(金属除く)	8	8		4	4		0.50	0.50	
51生産設備(機械)	12	12	0	15	15		1.25	1.25	
52金属材料製造等	66	63	3	163	161	2	2.47	2.56	0.67
54製品製造・加工処理	227	148	79	281	177	104	1.24	1.20	1.32
57機械組立の職業	240	207	33	120	109	11	0.50	0.53	0.33
60機械整備・修理の職業	43	42	1	160	157	3	3.72	3.74	3.00
61製品検査(金属)	11	7	4	13	13		1.18	1.86	0.00
62製品検査(金属除く)	15	12	3	12	10	2	0.80	0.83	0.67
63機械検査の職業	28	24	4	32	17	15	1.14	0.71	3.75
64生産関連・生産類似	37	32	5	51	49	2	1.38	1.53	0.40
I輸送・機械運転の職業	214	186	28	510	428	82	2.38	2.30	2.93
65鉄道運転の職業	0			0					
66自動車運転の職業	146	125	21	421	345	76	2.88	2.76	3.62
67船舶・航空機運転	0			0					
68その他の輸送の職業	23	20	3	21	21		0.91	1.05	0.00
69定置・建設機械運転	45	41	4	68	62	6	1.51	1.51	1.50
J建設・採掘の職業	127	124	3	729	718	11	5.74	5.79	3.67
70建設躯体工事の職業	4	4		95	95		23.75	23.75	
71建設の職業	20	18	2	166	160	6	8.30	8.89	3.00
72電気工事の職業	27	27	0	98	98		3.63	3.63	
73土木の職業	75	74	1	366	361	5	4.88	4.88	5.00
74採掘の職業	1	1		4	4		4.00	4.00	
K運搬・清掃等の職業	915	491	424	653	272	381	0.71	0.55	0.90
75運搬の職業	236	191	45	257	164	93	1.09	0.86	2.07
76清掃の職業	147	52	95	273	62	211	1.86	1.19	2.22
77包装の職業	12	2	10	20	10	10	1.67	5.00	1.00
78その他の運搬等の職業	520	246	274	103	36	67	0.20	0.15	0.24
分類不能の職業	343	189	154	0			0.00	0.00	0.00
(うち介護関連)	209	150	59	1,109	761	348	5.31	5.07	5.90

白河所 職業別(常用計)	元. 11								
	有効求職			有効求人			有効求人倍率		
	計	一般	パート	計	一般	パート	計	一般	パート
職業計	1,755	1,172	583	1,997	1,469	528	1.14	1.25	0.91
A管理的職業	3	3		6	6		2.00	2.00	#DIV/0!
B専門的・技術的職業	161	118	43	344	279	65	2.14	2.36	1.51
07開発技術者	10	8	2	22	22		2.20	2.75	0.00
08製造技術者	24	22	2	7	7		0.29	0.32	0.00
09建築・土木技術者等	13	11	2	42	42		3.23	3.82	0.00
10情報処理・通信技術者	3	3		14	14		4.67	4.67	
11その他の技術者	0	0		1	1				
12医師、薬剤師等	3	2	1	9	6	3	3.00	3.00	3.00
13保健師、助産師等	26	11	15	98	66	32	3.77	6.00	2.13
14医療技術者	10	8	2	24	21	3	2.40	2.63	1.50
15その他の保健医療	9	9		5	5		0.56	0.56	
16社会福祉の専門的職業	33	23	10	99	74	25	3.00	3.22	2.50
22美術家、デザイナー等	11	8	3	0			0.00	0.00	0.00
05.06.17~21.23.24その他	19	13	6	23	21	2	1.21	1.62	0.33
C事務的職業	381	264	117	151	108	43	0.40	0.41	0.37
25一般事務員	327	223	104	89	59	30	0.27	0.26	0.29
26会計事務員	15	11	4	7	6	1	0.47	0.55	0.25
27生産関連事務員	19	17	2	31	20	11	1.63	1.18	5.50
28営業・販売関連事務員	8	7	1	16	15	1	2.00	2.14	1.00
29外勤事務員	1		1	0			0.00		0.00
30運輸・郵便事務	0	0		6	6				
31事務用機器操作の職業	11	6	5	2	2		0.18	0.33	0.00
D販売の職業	115	81	34	113	70	43	0.98	0.86	1.26
32商品販売の職業	75	42	33	77	36	41	1.03	0.86	1.24
33販売類似の職業	3	2	1	0			0.00	0.00	0.00
34営業の職業	37	37	0	36	34	2	0.97	0.92	
Eサービスの職業	186	121	65	338	175	163	1.82	1.45	2.51
35家庭生活支援サービス	2	1	1	0			0.00	0.00	0.00
36介護サービスの職業	70	49	21	103	58	45	1.47	1.18	2.14
37保健医療サービス	6	4	2	26	22	4	4.33	5.50	2.00
38生活衛生サービス	10	5	5	14	8	6	1.40	1.60	1.20
39飲食物調理の職業	36	23	13	96	46	50	2.67	2.00	3.85
40接客・給仕の職業	36	23	13	79	33	46	2.19	1.43	3.54
41居住施設・ビルの管理	4	4		2	1	1	0.50	0.25	
42その他のサービス	22	12	10	18	7	11	0.82	0.58	1.10
F保安の職業	14	12	2	66	43	23	4.71	3.58	11.50
G農林漁業の職業	15	9	6	52	25	27	3.47	2.78	4.50
H生産工程の職業	347	266	81	433	356	77	1.25	1.34	0.95
49生産設備(金属)	1	1		19	16	3	19.00	16.00	
50生産設備(金属除く)	6	6		14	14		2.33	2.33	
51生産設備(機械)	2	2		1	1		0.50	0.50	
52金属材料製造等	49	46	3	90	85	5	1.84	1.85	1.67
54製品製造・加工処理	102	79	23	162	135	27	1.59	1.71	1.17
57機械組立の職業	104	76	28	69	52	17	0.66	0.68	0.61
60機械整備・修理の職業	14	11	3	29	27	2	2.07	2.45	0.67
61製品検査(金属)	11	8	3	10	5	5	0.91	0.63	1.67
62製品検査(金属除く)	22	14	8	27	10	17	1.23	0.71	2.13
63機械検査の職業	18	10	8	0			0.00	0.00	0.00
64生産関連・生産類似	18	13	5	12	11	1	0.67	0.85	0.20
I輸送・機械運転の職業	56	47	9	163	155	8	2.91	3.30	0.89
65鉄道運転の職業	0			0					
66自動車運転の職業	36	30	6	117	112	5	3.25	3.73	0.83
67船舶・航空機運転	0			0					
68その他の輸送の職業	11	9	2	22	19	3	2.00	2.11	1.50
69定置・建設機械運転	9	8	1	24	24		2.67	3.00	0.00
J建設・採掘の職業	35	33	2	131	131		3.74	3.97	0.00
70建設躯体工事の職業	1	1		19	19		19.00	19.00	
71建設の職業	3	3		25	25		8.33	8.33	
72電気工事の職業	7	7		21	21		3.00	3.00	
73土木の職業	24	22	2	66	66		2.75	3.00	0.00
74採掘の職業	0			0					
K運搬・清掃等の職業	433	213	220	200	121	79	0.46	0.57	0.36
75運搬の職業	59	43	16	91	73	18	1.54	1.70	1.13
76清掃の職業	52	13	39	74	27	47	1.42	2.08	1.21
77包装の職業	2	2	0	9	5	4	4.50	2.50	
78その他の運搬等の職業	320	155	165	26	16	10	0.08	0.10	0.06
分類不能の職業	9	5	4	0			0.00	0.00	0.00
(うち介護関連)	86	60	26	160	103	57	1.86	1.72	2.19

須賀川所 職業別(常用計)	元. 11								
	有効求職			有効求人			有効求人倍率		
	計	一般	パート	計	一般	パート	計	一般	パート
職業計	1,813	1,217	596	1,960	1,530	430	1.08	1.26	0.72
A管理的職業	4	3	1	7	7		1.75	2.33	0.00
B専門的・技術的職業	157	113	44	315	261	54	2.01	2.31	1.23
07開発技術者	6	5	1	16	16		2.67	3.20	0.00
08製造技術者	15	11	4	14	14		0.93	1.27	0.00
09建築・土木技術者等	7	7		45	45		6.43	6.43	
10情報処理・通信技術者	8	7	1	20	20		2.50	2.86	0.00
11その他の技術者	1	1		3	3		3.00	3.00	
12医師・薬剤師等	1		1	7	5	2	7.00		2.00
13保健師・助産師等	29	18	11	58	47	11	2.00	2.61	1.00
14医療技術者	8	3	5	28	24	4	3.50	8.00	0.80
15その他の保健医療	9	9		20	14	6	2.22	1.56	
16社会福祉の専門的職業	40	28	12	82	62	20	2.05	2.21	1.67
22美術家、デザイナー等	15	12	3	2	1	1	0.13	0.08	0.33
05.06.17~21.23.24その他	18	12	6	20	10	10	1.11	0.83	1.67
C事務的職業	413	291	122	167	135	32	0.40	0.46	0.26
25一般事務員	351	244	107	84	59	25	0.24	0.24	0.23
26会計事務員	11	10	1	14	12	2	1.27	1.20	2.00
27生産関連事務員	22	16	6	40	38	2	1.82	2.38	0.33
28営業・販売関連事務員	18	16	2	24	21	3	1.33	1.31	1.50
29外勤事務員	0			0					
30運輸・郵便事務	2	2	0	3	3		1.50	1.50	
31事務用機器操作の職業	9	3	6	2	2		0.22	0.67	0.00
D販売の職業	113	66	47	173	107	66	1.53	1.62	1.40
32商品販売の職業	89	44	45	112	48	64	1.26	1.09	1.42
33販売類似の職業	1	1		3	3			3.00	
34営業の職業	23	21	2	58	56	2	2.52	2.67	1.00
Eサービスの職業	187	95	92	368	206	162	1.97	2.17	1.76
35家庭生活支援サービス	0			1		1			
36介護サービスの職業	68	46	22	177	119	58	2.60	2.59	2.64
37保健医療サービス	8	2	6	25	16	9	3.13	8.00	1.50
38生活衛生サービス	4	3	1	14	5	9	3.50	1.67	9.00
39飲食物調理の職業	41	10	31	51	22	29	1.24	2.20	0.94
40接客・給仕の職業	37	20	17	62	28	34	1.68	1.40	2.00
41居住施設・ビルの管理	4	4		3	3		0.75	0.75	
42その他のサービス	25	10	15	35	13	22	1.40	1.30	1.47
F保安の職業	11	9	2	16	14	2	1.45	1.56	1.00
G農林漁業の職業	24	14	10	23	14	9	0.96	1.00	0.90
H生産工程の職業	360	281	79	438	391	47	1.22	1.39	0.59
49生産設備(金属)	2	2		0			0.00	0.00	
50生産設備(金属除く)	6	4	2	3	3		0.50	0.75	0.00
51生産設備(機械)	6	4	2	22	22		3.67	5.50	0.00
52金属材料製造等	56	48	8	134	130	4	2.39	2.71	0.50
54製品製造・加工処理	105	78	27	122	97	25	1.16	1.24	0.93
57機械組立の職業	110	85	25	50	39	11	0.45	0.46	0.44
60機械整備・修理の職業	7	7		24	24		3.43	3.43	
61製品検査(金属)	31	23	8	7	4	3	0.23	0.17	0.38
62製品検査(金属除く)	11	9	2	26	26		2.36	2.89	0.00
63機械検査の職業	9	7	2	20	16	4	2.22	2.29	2.00
64生産関連・生産類似	17	14	3	30	30		1.76	2.14	0.00
I輸送・機械運転の職業	87	83	4	167	159	8	1.92	1.92	2.00
65鉄道運転の職業	0			0					
66自動車運転の職業	58	54	4	144	137	7	2.48	2.54	1.75
67船舶・航空機運転	0			0					
68その他の輸送の職業	18	18	0	14	13	1	0.78	0.72	
69定置・建設機械運転	11	11		9	9		0.82	0.82	
J建設・採掘の職業	58	53	5	136	135	1	2.34	2.55	0.20
70建設躯体工事の職業	3	2	1	15	15		5.00	7.50	0.00
71建設の職業	6	5	1	24	24		4.00	4.80	0.00
72電気工事の職業	11	10	1	22	21	1	2.00	2.10	1.00
73土木の職業	38	36	2	75	75		1.97	2.08	0.00
74採掘の職業	0			0					
K運搬・清掃等の職業	382	200	182	150	101	49	0.39	0.51	0.27
75運搬の職業	64	48	16	71	63	8	1.11	1.31	0.50
76清掃の職業	64	26	38	45	22	23	0.70	0.85	0.61
77包装の職業	8	4	4	12	6	6	1.50	1.50	1.50
78その他の運搬等の職業	246	122	124	22	10	12	0.09	0.08	0.10
分類不能の職業	17	9	8	0			0.00	0.00	0.00
(うち介護関連)	90	63	27	225	161	64	2.50	2.56	2.37

相双所 職業別(常用計)	元. 11								
	有効求職			有効求人			有効求人倍率		
	計	一般	パート	計	一般	パート	計	一般	パート
職業計	1,519	1,024	495	3,660	2,789	871	2.41	2.72	1.76
A管理的職業	1	1		4	4		4.00	4.00	#DIV/0!
B専門的・技術的職業	140	101	39	567	479	88	4.05	4.74	2.26
07開発技術者	4	4		25	25		6.25	6.25	
08製造技術者	11	11		11	11		1.00	1.00	
09建築・土木技術者等	10	9	1	167	163	4	16.70	18.11	4.00
10情報処理・通信技術者	9	8	1	8	8		0.89	1.00	0.00
11その他の技術者	0			4	4				
12医師、薬剤師等	2	1	1	13	9	4	6.50	9.00	4.00
13保健師、助産師等	39	23	16	138	97	41	3.54	4.22	2.56
14医療技術者	9	4	5	35	28	7	3.89	7.00	1.40
15その他の保健医療	7	6	1	20	19	1	2.86	3.17	1.00
16社会福祉の専門的職業	24	13	11	92	72	20	3.83	5.54	1.82
22美術家、デザイナー等	1	1	0	1	1		1.00	1.00	
05.06.17~21.23.24その他	24	21	3	53	42	11	2.21	2.00	3.67
C事務的職業	397	280	117	291	221	70	0.73	0.79	0.60
25一般事務員	358	253	105	205	153	52	0.57	0.60	0.50
26会計事務員	13	10	3	26	20	6	2.00	2.00	2.00
27生産関連事務員	11	7	4	24	20	4	2.18	2.86	1.00
28営業・販売関連事務員	8	6	2	27	20	7	3.38	3.33	3.50
29外勤事務員	0			0					
30運輸・郵便事務	0		0	8	7	1			
31事務用機器操作の職業	7	4	3	1	1		0.14	0.25	0.00
D販売の職業	102	64	38	245	100	145	2.40	1.56	3.82
32商品販売の職業	83	47	36	198	58	140	2.39	1.23	3.89
33販売類似の職業	1	1		0			0.00	0.00	
34営業の職業	18	16	2	47	42	5	2.61	2.63	2.50
Eサービスの職業	150	84	66	659	337	322	4.39	4.01	4.88
35家庭生活支援サービス	3	3		0			0.00	0.00	
36介護サービスの職業	45	27	18	261	182	79	5.80	6.74	4.39
37保健医療サービス	7	6	1	36	22	14	5.14	3.67	14.00
38生活衛生サービス	8	7	1	23	9	14	2.88	1.29	14.00
39飲食物調理の職業	36	16	20	160	52	108	4.44	3.25	5.40
40接客・給仕の職業	39	20	19	129	50	79	3.31	2.50	4.16
41居住施設・ビルの管理	1	1	0	12	6	6	12.00	6.00	
42その他のサービス	11	4	7	38	16	22	3.45	4.00	3.14
F保安の職業	20	15	5	203	185	18	10.15	12.33	3.60
G農林漁業の職業	32	19	13	57	30	27	1.78	1.58	2.08
H生産工程の職業	212	159	53	469	401	68	2.21	2.52	1.28
49生産設備(金属)	1	1		2	2		2.00	2.00	
50生産設備(金属除く)	2	2	0	6	1	5	3.00	0.50	
51生産設備(機械)	4	4		0			0.00	0.00	
52金属材料製造等	39	37	2	136	130	6	3.49	3.51	3.00
54製品製造・加工処理	52	35	17	121	86	35	2.33	2.46	2.06
57機械組立の職業	67	48	19	64	60	4	0.96	1.25	0.21
60機械整備・修理の職業	13	11	2	75	69	6	5.77	6.27	3.00
61製品検査(金属)	6	4	2	7	7		1.17	1.75	0.00
62製品検査(金属除く)	10	7	3	27	19	8	2.70	2.71	2.67
63機械検査の職業	11	4	7	10	10		0.91	2.50	0.00
64生産関連・生産類似	7	6	1	21	17	4	3.00	2.83	4.00
I輸送・機械運転の職業	103	92	11	298	290	8	2.89	3.15	0.73
65鉄道運転の職業	0			0					
66自動車運転の職業	75	65	10	210	202	8	2.80	3.11	0.80
67船舶・航空機運転	0			0					
68その他の輸送の職業	2	2		3	3		1.50	1.50	
69定置・建設機械運転	26	25	1	85	85		3.27	3.40	0.00
J建設・採掘の職業	81	75	6	573	573		7.07	7.64	0.00
70建設躯体工事の職業	5	4	1	63	63		12.60	15.75	0.00
71建設の職業	8	7	1	108	108		13.50	15.43	0.00
72電気工事の職業	7	7	0	66	66		9.43	9.43	
73土木の職業	61	57	4	336	336		5.51	5.89	0.00
74採掘の職業	0			0					
K運搬・清掃等の職業	261	120	141	294	169	125	1.13	1.41	0.89
75運搬の職業	39	30	9	97	69	28	2.49	2.30	3.11
76清掃の職業	91	25	66	132	47	85	1.45	1.88	1.29
77包装の職業	3	2	1	16	10	6	5.33	5.00	6.00
78その他の運搬等の職業	128	63	65	49	43	6	0.38	0.68	0.09
分類不能の職業	20	14	6	0			0.00	0.00	0.00
(うち介護関連)	58	34	24	302	219	83	5.21	6.44	3.46

二本松所 職業別(常用計)	元. 11								
	有効求職			有効求人			有効求人倍率		
	計	一般	パート	計	一般	パート	計	一般	パート
職業計	1,150	779	371	1,496	1,123	373	1.30	1.44	1.01
A管理的職業	4	4		2	2		0.50	0.50	#DIV/0!
B専門的・技術的職業	109	81	28	249	192	57	2.28	2.37	2.04
07開発技術者	4	4		4	4		1.00	1.00	
08製造技術者	14	13	1	14	14		1.00	1.08	
09建築・土木技術者等	7	6	1	47	47		6.71	7.83	0.00
10情報処理・通信技術者	4	4	0	11	11		2.75	2.75	
11その他の技術者	0			0					
12医師、薬剤師等	0			2	2				
13保健師、助産師等	24	10	14	72	44	28	3.00	4.40	2.00
14医療技術者	3	2	1	14	11	3	4.67		3.00
15その他の保健医療	11	10	1	4	2	2	0.36	0.20	2.00
16社会福祉の専門的職業	26	17	9	71	50	21	2.73	2.94	2.33
22美術家、デザイナー等	4	4		0			0.00	0.00	
05.06.17~21.23.24その他	12	11	1	10	7	3	0.83	0.64	3.00
C事務的職業	248	179	69	96	59	37	0.39	0.33	0.54
25一般事務員	216	151	65	57	34	23	0.26	0.23	0.35
26会計事務員	10	9	1	10	5	5	1.00	0.56	5.00
27生産関連事務員	11	9	2	20	16	4	1.82	1.78	2.00
28営業・販売関連事務員	10	10		7	3	4	0.70	0.30	
29外勤事務員	0			0					
30運輸・郵便事務	0	0	0	2	1	1			
31事務用機器操作の職業	1	0	1	0			0.00		0.00
D販売の職業	44	33	11	89	74	15	2.02	2.24	1.36
32商品販売の職業	29	18	11	33	18	15	1.14	1.00	1.36
33販売類似の職業	2	2	0	1	1		0.50	0.50	
34営業の職業	13	13	0	55	55		4.23	4.23	
Eサービスの職業	103	52	51	248	117	131	2.41	2.25	2.57
35家庭生活支援サービス	0			2		2			
36介護サービスの職業	32	22	10	125	80	45	3.91	3.64	4.50
37保健医療サービス	3	2	1	6	4	2	2.00	2.00	2.00
38生活衛生サービス	5	2	3	4	3	1	0.80	1.50	0.33
39飲食物調理の職業	34	14	20	42	20	22	1.24	1.43	1.10
40接客・給仕の職業	14	7	7	44	8	36	3.14	1.14	5.14
41居住施設・ビルの管理	2	2		0			0.00	0.00	
42その他のサービス	13	3	10	25	2	23	1.92	0.67	2.30
F保安の職業	11	7	4	8	6	2	0.73	0.86	0.50
G農林漁業の職業	5	3	2	16	11	5	3.20	3.67	2.50
H生産工程の職業	184	140	44	272	228	44	1.48	1.63	1.00
49生産設備(金属)	5	5		0			0.00	0.00	
50生産設備(金属除く)	9	7	2	4	4		0.44	0.57	0.00
51生産設備(機械)	5	4	1	0			0.00	0.00	0.00
52金属材料製造等	18	15	3	63	62	1	3.50	4.13	0.33
54製品製造・加工処理	43	29	14	109	82	27	2.53	2.83	1.93
57機械組立の職業	48	37	11	21	18	3	0.44	0.49	0.27
60機械整備・修理の職業	10	9	1	28	25	3	2.80	2.78	3.00
61製品検査(金属)	5	4	1	1	1		0.20	0.25	0.00
62製品検査(金属除く)	11	9	2	19	13	6	1.73	1.44	3.00
63機械検査の職業	10	7	3	5	3	2	0.50	0.43	0.67
64生産関連・生産類似	20	14	6	22	20	2	1.10	1.43	0.33
I輸送・機械運転の職業	54	50	4	210	194	16	3.89	3.88	4.00
65鉄道運転の職業	0			0					
66自動車運転の職業	35	33	2	169	155	14	4.83	4.70	7.00
67船舶・航空機運転	0			0					
68その他の輸送の職業	10	10		13	12	1	1.30	1.20	
69定置・建設機械運転	9	7	2	28	27	1	3.11	3.86	0.50
J建設・採掘の職業	38	35	3	179	179		4.71	5.11	0.00
70建設躯体工事の職業	1	1	0	33	33		33.00	33.00	
71建設の職業	8	7	1	18	18		2.25	2.57	0.00
72電気工事の職業	4	4		30	30		7.50	7.50	
73土木の職業	25	23	2	98	98		3.92	4.26	0.00
74採掘の職業	0			0					
K運搬・清掃等の職業	217	110	107	127	61	66	0.59	0.55	0.62
75運搬の職業	49	40	9	64	46	18	1.31	1.15	2.00
76清掃の職業	30	11	19	12	3	9	0.40	0.27	0.47
77包装の職業	2	0	2	0			0.00		0.00
78その他の運搬等の職業	136	59	77	51	12	39	0.38	0.20	0.51
分類不能の職業	133	85	48	0			0.00	0.00	0.00
(うち介護関連)	49	34	15	147	100	47	3.00	2.94	3.13