



令和元年10月1日公表

令和元年8月分

## 公共職業安定所業務取扱月報

福島労働局職業安定部

## 目 次

- 1. 概況
- 2. グラフでみる労働市場
- 3. 新規求人・新規求職の対前年同月増減率の推移
- 4. 雇用保険 受給資格決定件数・受給者実人員の推移
- 5. 一般職業紹介状況
- 6. 雇用保険業務概況
- 7. 職業別有効求職・有効求人バランスシート

本月報から抜粋して利用する場合には「公共職業安定所業務取扱月報から抜粋(または作成)」とご記入願います。

また、本月報に対するお問い合わせは福島労働局職業安定部(職業安定課地方労働市場情報官:電話024-529-5338)まで願います。

# 1. 概況 (学卒を除きパートを含む)

8月の新規求人数は、前年同月比で▲0.1%減少となった。

新規求職申込件数は、前年同月比で▲6.9%減少となった。

新規求人倍率(季節調整値)は、2.17倍で前月を0.24ポイント上回り、  
原数値(2.31倍)では、前年同月を0.15ポイント上回った。

また、有効求人倍率(季節調整値)は1.50倍で前月比同水準となった。

原数値(1.47倍)では、前年同月を▲0.02ポイント下回った。

## ■ 求人

新規求人数は15,102人で、前年同月比▲0.1%(▲10人)の減少となった。

《対前年同月増減数順》

増加した主な産業と対前年同月増加率・増加数		減少した主な産業と対前年同月減少率・減少数	
宿泊業、飲食サービス業	73.9%	562	製造業 ▲18.8% ▲370
建設業	12.6%	232	卸売、小売業 ▲13.8% ▲315
生活関連サービス業、娯楽業	32.7%	127	サービス業 ▲8.2% ▲193
複合サービス事業	24.6%	48	医療、福祉 ▲3.9% ▲109

(規模別)

規模	前年同月比	規模	前年同月比
29人以下	4.4%	300人～499人	▲40.1%
30人～99人	▲0.1%	500人～999人	▲24.5%
100～299人	▲22.6%	1,000人以上	▲21.1%

新規求人数のうち一般は10,884人で、前年同月比▲1.6%(▲182人)の減少となり、

パートタイムは4,218人で、前年同月比4.3%(172人)の増加となった。

月間有効求人数は40,084人で、前年同月比▲2.1%(▲852人)の減少となった。

## ■ 求職

新規求職申込件数は6,527件で、前年同月比▲6.9%(▲480件)の減少となった。

このうち45歳以上の者の割合は43.8%(前年同月比0.9ポイント上昇)、雇用保険  
の一般受給資格決定者の割合は21.1%(前年同月比0.2ポイント上昇)となった。

月間有効求職者数は27,232人で、前年同月比▲0.7%(▲203人)の減少となった。

このうち、45歳以上の者の割合は48.0%(前年同月比0.8ポイント上昇)、雇用保険の受給者  
実人員の割合は22.2%で▲1.6ポイント低下となった。

## ■ 就職

就職件数は2,349件で、前年同月比▲6.6%(165件)の減少となった。

このうち、45歳以上の者の割合は43.0%(前年同月差2.8ポイント上昇)となった。

## ■ 求人倍率

(原数値)

項目	当月	前月	前年同月	対前月差 (ポイント)	対前年同月差 (ポイント)
新規求人倍率(倍)	2.31	2.04	2.16	0.27	0.15
有効求人倍率(倍)	1.47	1.43	1.49	0.04	▲0.02

(季節調整値)

項目	当月	前月	前年同月	対前月差 (ポイント)	対前年同月差 (ポイント)
新規求人倍率(倍)	2.17	1.93	2.03	0.24	0.14
有効求人倍率(倍)	1.50	1.50	1.52	0.00	▲0.02

※求人倍率(季節調整値):平成30年12月以前は遡及改訂数値。

## 主要項目別推移 (各年8月分)

項目	27年8月	28年8月	29年8月	30年8月	元年8月	27年度比
新規求人数(人)	14,323	13,640	15,585	15,112	15,102	5.4%
月間有効求人数(人)	43,173	40,084	41,723	40,936	40,084	▲7.2%
新規求職申込件数(件)	7,322	7,306	7,532	7,007	6,527	▲10.9%
月間有効求職者数(人)	29,198	29,233	29,314	27,435	27,232	▲6.7%
就職件数(件)	2,596	2,637	2,720	2,514	2,349	▲9.5%

## 2. グラフでみる労働市場 (学卒を除きパートを含む)

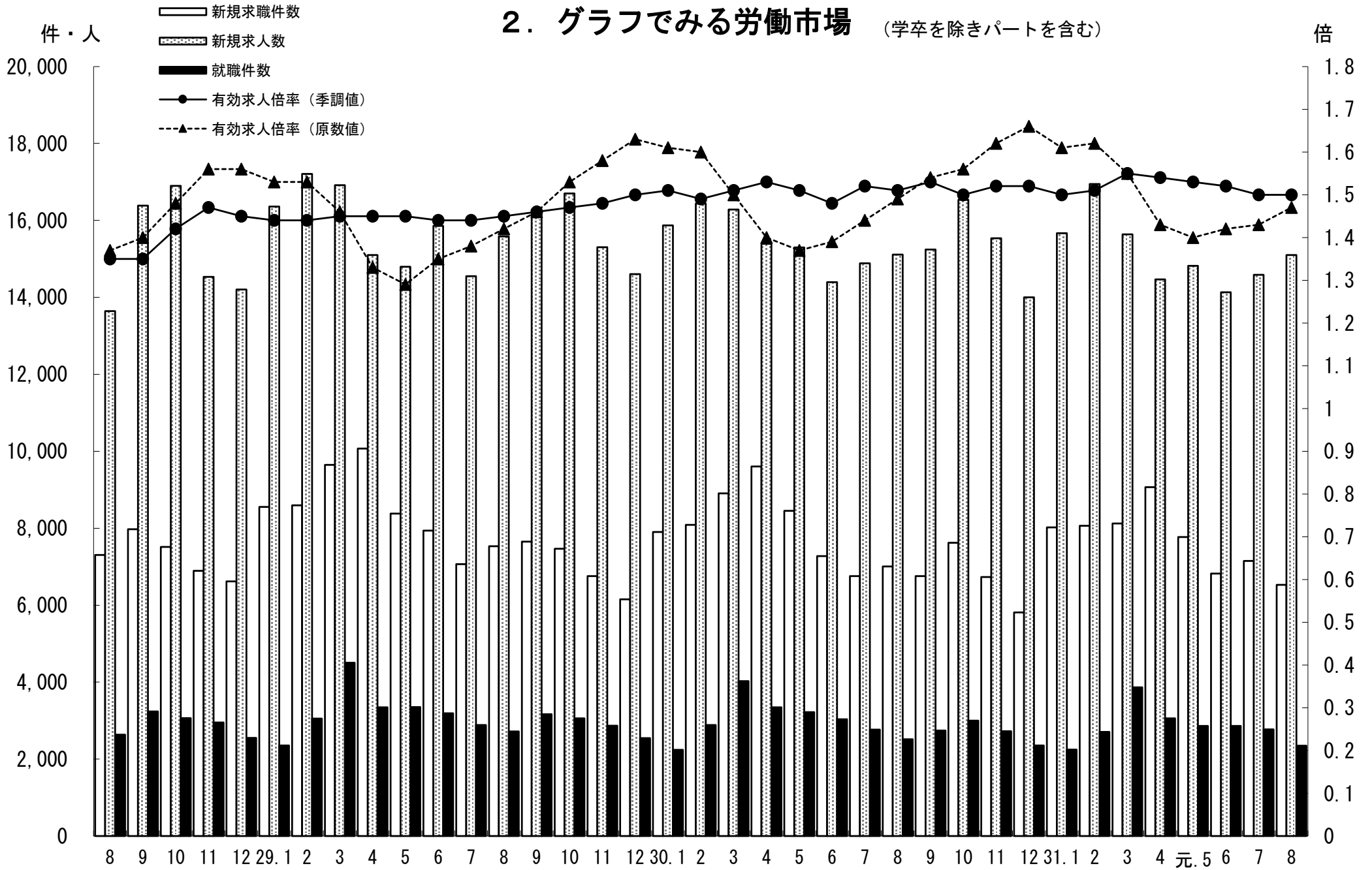

### 3. 新規求人・新規求職の対前年同月増減率の推移 (学卒を除きパートを含む)

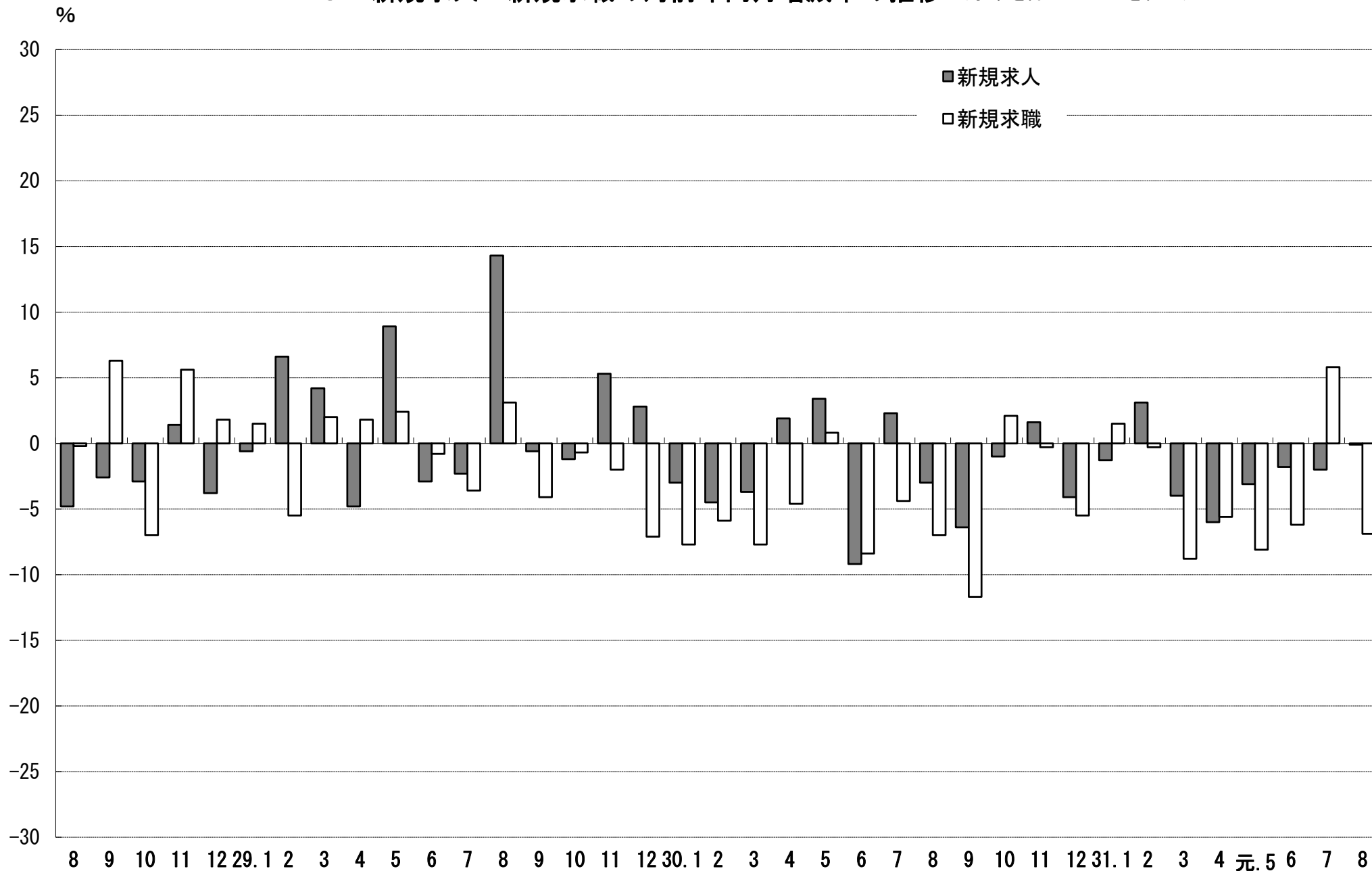

#### 4. 雇用保険 受給資格決定件数・受給者実人員の推移

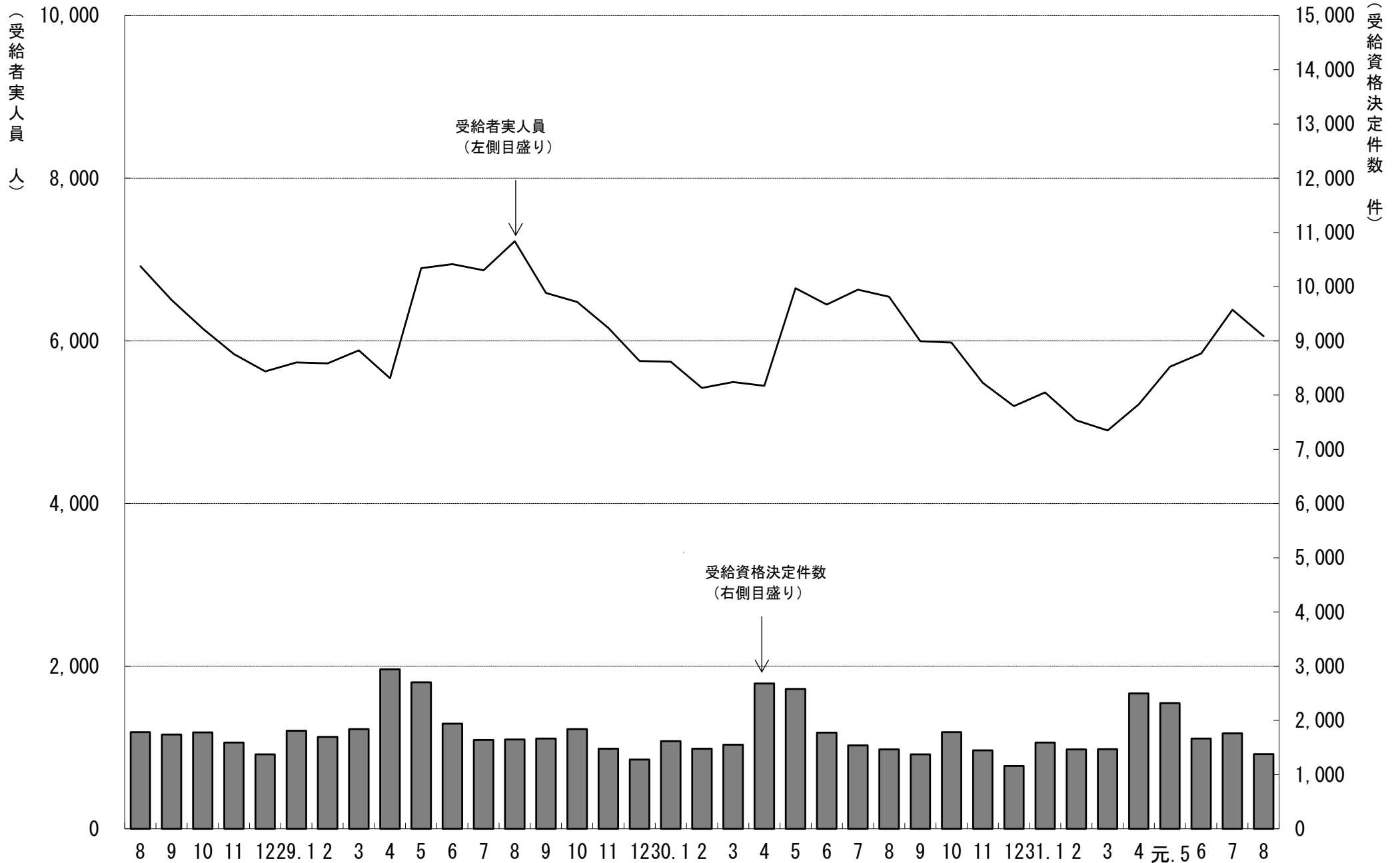

# 5. 一般職業紹介状況

(学卒を除きパートを含む)

令和元年8月分

項目別	安定所別	前年同月 (30年8月)	前 月 (元年7月)	本 月 (元年8月)	中通り計						会津計 会津若松	浜通り計				
					県北計			県中・県南				いわき	相双			
					福 島	二本松		郡山	白河	須賀川						
求	新規求職申込件数(件)	7,007	7,149	6,527	1,337	287	1,624	1,471	416	401	2,288	3,912	866	1,276	473	1,749
	うち 常 用	6,957	7,112	6,489	1,329	287	1,616	1,468	413	398	2,279	3,895	853	1,270	471	1,741
	うち 中高年齢者	3,004	3,248	2,860	562	124	686	625	193	156	974	1,660	416	540	244	784
	雇用保険受給資格決定件数	1,467	1,764	1,380	289	59	348	313	97	73	483	831	187	268	94	362
職	月間有効求職者数(人)	27,435	27,925	27,232	5,470	1,182	6,652	6,272	1,688	1,852	9,812	16,464	3,664	5,425	1,679	7,104
	うち 常 用	27,318	27,798	27,112	5,447	1,182	6,629	6,249	1,679	1,839	9,767	16,396	3,646	5,397	1,673	7,070
	うち 中高年齢者	12,946	13,500	13,071	2,526	596	3,122	2,912	792	852	4,556	7,678	1,920	2,556	917	3,473
	雇用保険受給者実人員	6,543	6,383	6,058	1,260	263	1,523	1,245	384	395	2,024	3,547	872	1,229	410	1,639
求	新規求人数(人)	15,112	14,587	15,102	2,587	575	3,162	4,081	818	938	5,837	8,999	1,730	2,874	1,499	4,373
	うち 常 用	13,073	13,135	13,578	2,322	522	2,844	3,763	679	833	5,275	8,119	1,461	2,560	1,438	3,998
	月間有効求人数	40,936	40,007	40,084	6,845	1,833	8,678	10,015	2,304	2,339	14,658	23,336	4,854	7,997	3,897	11,894
就	うち 常 用	36,517	35,929	36,329	6,156	1,581	7,737	9,229	1,991	2,071	13,291	21,028	4,402	7,245	3,654	10,899
	就職件数(件)	2,514	2,775	2,349	427	125	552	457	156	165	778	1,330	380	442	197	639
	うち 常 用	2,300	2,499	2,079	368	110	478	400	152	148	700	1,178	324	396	181	577
	うち 中高年齢者	1,010	1,245	1,010	194	50	244	195	67	63	325	569	163	181	97	278
	うち 受給者	640	715	610	115	42	157	135	30	39	204	361	91	115	43	158
うち他県への就職件数	263	266	201	37	5	42	43	11	8	62	104	27	40	30	70	
充	充足数(人)	2,399	2,646	2,252	418	115	533	484	140	162	786	1,319	346	405	182	587
	うち 常 用	2,201	2,387	2,010	361	102	463	427	135	150	712	1,175	296	367	172	539
	うち他県からの充足数	167	159	117	25	2	27	23	8	6	37	64	10	29	14	43
比	新規求人倍率(倍)	2.03	1.93	2.17	1.93	2.00	1.95	2.77	1.97	2.34	2.55	2.30	2.00	2.25	3.17	2.50
	有効求人倍率(倍)	1.52	1.50	1.50	1.25	1.55	1.30	1.60	1.36	1.26	1.49	1.42	1.32	1.47	2.32	1.67
	就職率(%)	35.9	38.8	36.0	31.9	43.6	34.0	31.1	37.5	41.1	34.0	34.0	43.9	34.6	41.6	36.5
	うち中高年齢者の就職率	33.6	38.3	35.3	34.5	40.3	35.6	31.2	34.7	40.4	33.4	34.3	39.2	33.5	39.8	35.5
	充足率(%)	15.9	18.1	14.9	16.2	20.0	16.9	11.9	17.1	17.3	13.5	14.7	20.0	14.1	12.1	13.4

※県の有効求人倍率及び新規求人倍率は季節調整値、公共職業安定所の有効求人倍率及び新規求人倍率は原数値。

※就職率は新規求職者数ベース、充足率は新規求人数ベース

※雇用保険受給資格決定件数及び雇用保険受給者実人員の本月、前月、前年同月の合計欄には、運輸支局取扱分を含む。

## 6.雇用保険業務概況

令和元年8月分

安定所別		28年度計	29年度計	30年度計	前年同月 (30年8月)	前月 (元年7月)	本月 (元年8月)	福	島	い	わ	き	会津若松	郡	山	白	河	須賀川	二本松	相	双	運輸支局	
項目別																							
適	新規適用事業所数	1,801	1,671	1,308	96	99	56	8	13	7	12	3	6	0	7	0							
	廃止事業所数	1,389	1,083	1,196	64	121	55	15	15	6	8	2	4	3	2	0							
	月末事業所数	34,238	34,879	35,157	35,217	35,255	35,259	6,601	6,673	5,136	7,671	2,392	2,225	1,541	3,020								
	資格取得者数	117,756	115,206	108,591	7,218	8,622	6,890	1,203	1,271	684	2,159	365	369	273	566								
	資格喪失者数	107,002	107,881	105,060	7,580	8,298	7,264	1,366	1,328	786	2,111	463	324	311	575								
	月末被保険者数	566,588	577,687	581,273	581,919	586,120	585,592	118,019	97,741	72,269	159,516	41,076	33,219	25,688	38,064								
	離職票交付枚数	61,749	61,870	62,054	4,358	4,658	4,152	832	679	513	1,226	241	178	171	312								
	うち 高齢	3,723	5,155	6,123	375	437	398	100	70	33	88	32	15	15	45								
	うち 特例	1,494	1,407	1,314	6	11	2	0	0	1	1	0	0	0	0								
	うち 短時間	0	0	0	0	0	0	0	0	0	0	0	0	0	0								
給	受給資格決定件数	22,401	21,797	20,336	1,467	1,764	1,380	289	268	187	313	97	73	59	94								
	初回受給者数	17,839	17,554	16,017	1,417	1,584	1,266	264	294	167	243	71	82	54	91								
	受給者実人員	6,129	6,260	5,805	6,543	6,383	6,058	1,260	1,229	872	1,245	384	395	263	410								
	給付延日数	1,837,143	1,883,398	1,736,432	173,033	170,110	152,418	31,798	30,331	22,788	32,129	10,034	9,859	6,055	9,424								
	支給終了者数	12,621	12,400	11,454	1,177	948	957	197	199	139	215	66	59	36	46								
	支給金額(千円)	8,532,193	8,892,247	8,238,756	829,521	808,965	729,348	152,711	146,581	108,553	154,033	48,618	46,063	28,368	44,421								
	給付制限件数	10,437	10,158	9,796	803	910	801	173	155	109	173	62	52	37	40								
付例	受給資格決定件数	1,450	1,329	1,270	1	7	0	0	0	0	0	0	0	0									
	受給者数	1,443	1,315	1,286	2	10	4	0	0	2	0	1	0	1	0								
	支給金額(千円)	255,445	237,023	234,986	421	2,131	763	0	0	420	0	145	0	197	0								
	給付制限件数	3	3	3	0	0	0	0	0	0	0	0	0	0	0								

※ 支給金額は千円未満四捨五入のため、県計とは一致しないことがある。

※ 年度計の適用事業所数、被保険者数は各年度3月末日現在の数



職業別有効求職・有効求人バランスシート

福島労働局 職業別(常用計)	元. 8								
	有効求職			有効求人			有効求人倍率		
	計	一般	パート	計	一般	パート	計	一般	パート
職業計	27,112	18,570	8,542	36,329	26,302	10,027	1.34	1.42	1.17
A管理的職業	86	79	7	166	161	5	1.93	2.04	0.71
B専門的・技術的職業	2,951	2,176	775	6,706	5,259	1,447	2.27	2.42	1.87
07開発技術者	119	111	8	335	335		2.82	3.02	0.00
08製造技術者	273	234	39	179	168	11	0.66	0.72	0.28
09建築・土木技術者等	185	167	18	1,040	1,028	12	5.62	6.16	0.67
10情報処理・通信技術者	199	187	12	372	360	12	1.87	1.93	1.00
11その他の技術者	25	24	1	58	57	1	2.32	2.38	1.00
12医師、薬剤師等	35	16	19	458	262	196	13.09	16.38	10.32
13保健師、助産師等	682	433	249	1,476	1,054	422	2.16	2.43	1.69
14医療技術者	159	116	43	503	358	145	3.16	3.09	3.37
15その他の保健医療	159	128	31	238	179	59	1.50	1.40	1.90
16社会福祉の専門的職業	547	340	207	1,445	1,037	408	2.64	3.05	1.97
22美術家、デザイナー等	187	156	31	84	62	22	0.45	0.40	0.71
05.06.17~21.23.24その他	381	264	117	518	359	159	1.36	1.36	1.36
C事務的職業	7,439	5,361	2,078	3,106	2,315	791	0.42	0.43	0.38
25一般事務員	6,609	4,688	1,921	2,108	1,503	605	0.32	0.32	0.31
26会計事務員	264	224	40	248	209	39	0.94	0.93	0.98
27生産関連事務員	193	162	31	312	251	61	1.62	1.55	1.97
28営業・販売関連事務員	247	211	36	314	260	54	1.27	1.23	1.50
29外勤事務員	8	5	3	12	6	6	1.50	1.20	2.00
30運輸・郵便事務	29	26	3	84	70	14	2.90	2.69	4.67
31事務用機器操作の職業	89	45	44	28	16	12	0.31	0.36	0.27
D販売の職業	1,876	1,273	603	2,992	1,831	1,161	1.59	1.44	1.93
32商品販売の職業	1,288	726	562	1,866	749	1,117	1.45	1.03	1.99
33販売類似の職業	30	18	12	38	27	11	1.27	1.50	0.92
34営業の職業	558	529	29	1,088	1,055	33	1.95	1.99	1.14
Eサービスの職業	2,901	1,700	1,201	8,024	4,350	3,674	2.77	2.56	3.06
35家庭生活支援サービス	8	2	6	24	7	17	3.00	3.50	2.83
36介護サービスの職業	868	579	289	2,906	1,896	1,010	3.35	3.27	3.49
37保健医療サービス	145	104	41	392	261	131	2.70	2.51	3.20
38生活衛生サービス	117	68	49	448	284	164	3.83	4.18	3.35
39飲食物調理の職業	814	372	442	2,103	1,093	1,010	2.58	2.94	2.29
40接客・給仕の職業	633	392	241	1,652	572	1,080	2.61	1.46	4.48
41居住施設・ビルの管理	68	48	20	88	50	38	1.29	1.04	1.90
42その他のサービス	248	135	113	411	187	224	1.66	1.39	1.98
F保安の職業	198	155	43	1,527	1,207	320	7.71	7.79	7.44
G農林漁業の職業	258	177	81	432	292	140	1.67	1.65	1.73
H生産工程の職業	3,803	3,023	780	4,506	3,842	664	1.18	1.27	0.85
49生産設備(金属)	49	48	1	32	32		0.65	0.67	0.00
50生産設備(金属除く)	68	64	4	76	69	7	1.12	1.08	1.75
51生産設備(機械)	79	76	3	36	36		0.46	0.47	0.00
52金属材料製造等	461	420	41	1,069	1,028	41	2.32	2.45	1.00
54製品製造・加工処理	1,019	755	264	1,306	940	366	1.28	1.25	1.39
57機械組立の職業	1,293	1,015	278	586	494	92	0.45	0.49	0.33
60機械整備・修理の職業	202	181	21	699	671	28	3.46	3.71	1.33
61製品検査(金属)	104	83	21	115	86	29	1.11	1.04	1.38
62製品検査(金属除く)	120	76	44	156	116	40	1.30	1.53	0.91
63機械検査の職業	150	98	52	149	110	39	0.99	1.12	0.75
64生産関連・生産類似	258	207	51	282	260	22	1.09	1.26	0.43
I輸送・機械運転の職業	1,108	943	165	2,526	2,312	214	2.28	2.45	1.30
65鉄道運転の職業	2	2		0			0.00	0.00	
66自動車運転の職業	758	628	130	1,940	1,746	194	2.56	2.78	1.49
67船舶・航空機運転	0			0					
68その他の輸送の職業	116	107	9	86	79	7	0.74	0.74	0.78
69定置・建設機械運転	232	206	26	500	487	13	2.16	2.36	0.50
J建設・採掘の職業	829	766	63	3,371	3,349	22	4.07	4.37	0.35
70建設躯体工事の職業	45	41	4	642	642		14.27	15.66	0.00
71建設の職業	143	129	14	538	528	10	3.76	4.09	0.71
72電気工事の職業	141	133	8	459	457	2	3.26	3.44	0.25
73土木の職業	497	461	36	1,723	1,713	10	3.47	3.72	0.28
74採掘の職業	3	2	1	9	9		3.00	4.50	0.00
K運搬・清掃等の職業	4,778	2,399	2,379	2,973	1,384	1,589	0.62	0.58	0.67
75運搬の職業	843	634	209	1,100	742	358	1.30	1.17	1.71
76清掃の職業	794	264	530	1,248	385	863	1.57	1.46	1.63
77包装の職業	55	28	27	99	48	51	1.80	1.71	1.89
78その他の運搬等の職業	3,086	1,473	1,613	526	209	317	0.17	0.14	0.20
分類不能の職業	885	518	367	0			0.00	0.00	0.00
(うち介護関連)	1,141	771	370	3,738	2,524	1,214	3.28	3.27	3.28

福島所 職業別(常用計)	元. 8								
	有効求職			有効求人			有効求人倍率		
	計	一般	パート	計	一般	パート	計	一般	パート
職業計	5,447	3,939	1,508	6,156	4,281	1,875	1.13	1.09	1.24
A管理的職業	41	37	4	39	39	0	0.95	1.05	0.00
B専門的・技術的職業	667	498	169	1,022	779	243	1.53	1.56	1.44
07開発技術者	35	35	0	19	19	0	0.54	0.54	
08製造技術者	70	62	8	16	16	0	0.23	0.26	0.00
09建築・土木技術者等	38	30	8	114	113	1	3.00	3.77	0.13
10情報処理・通信技術者	52	52	0	30	30	0	0.58	0.58	
11その他の技術者	6	6	0	3	3	0	0.50	0.50	
12医師、薬剤師等	7	4	3	26	20	6	3.71	5.00	2.00
13保健師、助産師等	155	94	61	300	214	86	1.94	2.28	1.41
14医療技術者	30	24	6	103	72	31	3.43	3.00	5.17
15その他の保健医療	32	28	4	43	30	13	1.34	1.07	3.25
16社会福祉の専門的職業	125	77	48	279	199	80	2.23	2.58	1.67
22美術家、デザイナー等	29	26	3	20	14	6	0.69	0.54	2.00
05.06.17~21.23.24その他	88	60	28	69	49	20	0.78	0.82	0.71
C事務的職業	1,837	1,372	465	631	462	169	0.34	0.34	0.36
25一般事務員	1,646	1,214	432	495	355	140	0.30	0.29	0.32
26会計事務員	71	64	7	36	28	8	0.51	0.44	1.14
27生産関連事務員	40	33	7	29	26	3	0.73	0.79	0.43
28営業・販売関連事務員	53	43	10	46	38	8	0.87	0.88	0.80
29外勤事務員	2	1	1	5	1	4	2.50	1.00	4.00
30運輸・郵便事務	7	6	1	11	10	1	1.57	1.67	1.00
31事務用機器操作の職業	18	11	7	9	4	5	0.50	0.36	0.71
D販売の職業	362	251	111	529	322	207	1.46	1.28	1.86
32商品販売の職業	246	145	101	325	126	199	1.32	0.87	1.97
33販売類似の職業	12	6	6	17	9	8	1.42	1.50	1.33
34営業の職業	104	100	4	187	187	0	1.80	1.87	0.00
Eサービスの職業	544	358	186	1,636	882	754	3.01	2.46	4.05
35家庭生活支援サービス	1	0	1	3	1	2	3.00		2.00
36介護サービスの職業	177	124	53	570	393	177	3.22	3.17	3.34
37保健医療サービス	35	26	9	68	43	25	1.94	1.65	2.78
38生活衛生サービス	22	13	9	108	77	31	4.91	5.92	3.44
39飲食物調理の職業	136	72	64	376	171	205	2.76	2.38	3.20
40接客・給仕の職業	112	82	30	382	125	257	3.41	1.52	8.57
41居住施設・ビルの管理	17	13	4	18	7	11	1.06	0.54	2.75
42その他のサービス	44	28	16	111	65	46	2.52	2.32	2.88
F保安の職業	47	33	14	265	218	47	5.64	6.61	3.36
G農林漁業の職業	50	33	17	45	28	17	0.90	0.85	1.00
H生産工程の職業	654	536	118	592	504	88	0.91	0.94	0.75
49生産設備(金属)	11	11	0	8	8	0	0.73	0.73	
50生産設備(金属除く)	13	13	0	11	10	1	0.85	0.77	
51生産設備(機械)	17	17	0	7	7	0	0.41	0.41	
52金属材料製造等	92	87	5	114	109	5	1.24	1.25	1.00
54製品製造・加工処理	182	134	48	166	109	57	0.91	0.81	1.19
57機械組立の職業	196	157	39	109	103	6	0.56	0.66	0.15
60機械整備・修理の職業	31	26	5	92	87	5	2.97	3.35	1.00
61製品検査(金属)	10	9	1	6	6	0	0.60	0.67	0.00
62製品検査(金属除く)	22	12	10	25	22	3	1.14	1.83	0.30
63機械検査の職業	19	16	3	12	2	10	0.63	0.13	3.33
64生産関連・生産類似	61	54	7	42	41	1	0.69	0.76	0.14
I輸送・機械運転の職業	198	173	25	400	362	38	2.02	2.09	1.52
65鉄道運転の職業	0	0	0	0	0	0			
66自動車運転の職業	137	119	18	315	281	34	2.30	2.36	1.89
67船舶・航空機運転	0	0	0	0	0	0			
68その他の輸送の職業	23	19	4	5	5	0	0.22	0.26	0.00
69定置・建設機械運転	38	35	3	80	76	4	2.11	2.17	1.33
J建設・採掘の職業	162	150	12	520	518	2	3.21	3.45	0.17
70建設躯体工事の職業	7	7	0	123	123	0	17.57	17.57	
71建設の職業	33	29	4	82	80	2	2.48	2.76	0.50
72電気工事の職業	34	33	1	51	51	0	1.50	1.55	0.00
73土木の職業	88	81	7	264	264	0	3.00	3.26	0.00
74採掘の職業	0	0	0	0	0	0			
K運搬・清掃等の職業	684	393	291	477	167	310	0.70	0.42	1.07
75運搬の職業	120	95	25	150	80	70	1.25	0.84	2.80
76清掃の職業	122	51	71	238	53	185	1.95	1.04	2.61
77包装の職業	7	4	3	19	13	6	2.71	3.25	2.00
78その他の運搬等の職業	435	243	192	70	21	49	0.16	0.09	0.26
分類不能の職業	201	105	96	0	0	0	0.00	0.00	0.00
(うち介護関連)	239	168	71	686	490	196	2.87	2.92	2.76

いわき所 職業別(常用計)	元. 8								
	有効求職			有効求人			有効求人倍率		
	計	一般	パート	計	一般	パート	計	一般	パート
職業計	5,397	3,571	1,826	7,245	5,427	1,818	1.34	1.52	1.00
A管理的職業	10	10		18	18		1.80	1.80	#DIV/0!
B専門的・技術的職業	604	445	159	1,383	1,079	304	2.29	2.42	1.91
07開発技術者	28	24	4	96	96		3.43	4.00	0.00
08製造技術者	47	43	4	38	37	1	0.81	0.86	0.25
09建築・土木技術者等	47	44	3	188	188		4.00	4.27	0.00
10情報処理・通信技術者	33	30	3	95	95		2.88	3.17	0.00
11その他の技術者	9	8	1	36	35	1	4.00	4.38	1.00
12医師、薬剤師等	9	5	4	37	26	11	4.11	5.20	2.75
13保健師、助産師等	167	108	59	298	199	99	1.78	1.84	1.68
14医療技術者	24	15	9	114	75	39	4.75	5.00	4.33
15その他の保健医療	28	22	6	50	35	15	1.79	1.59	2.50
16社会福祉の専門的職業	98	65	33	277	177	100	2.83	2.72	3.03
22美術家、デザイナー等	43	35	8	17	14	3	0.40	0.40	0.38
05.06.17~21.23.24その他	71	46	25	137	102	35	1.93	2.22	1.40
C事務的職業	1,342	948	394	567	428	139	0.42	0.45	0.35
25一般事務員	1,213	851	362	358	259	99	0.30	0.30	0.27
26会計事務員	38	31	7	47	35	12	1.24	1.13	1.71
27生産関連事務員	37	26	11	51	34	17	1.38	1.31	1.55
28営業・販売関連事務員	31	27	4	88	83	5	2.84	3.07	1.25
29外勤事務員	1	1		1	1		1.00	1.00	
30運輸・郵便事務	5	5	0	18	14	4	3.60	2.80	
31事務用機器操作の職業	17	7	10	4	2	2	0.24	0.29	0.20
D販売の職業	408	260	148	544	378	166	1.33	1.45	1.12
32商品販売の職業	291	156	135	268	110	158	0.92	0.71	1.17
33販売類似の職業	5	2	3	9	6	3	1.80	3.00	1.00
34営業の職業	112	102	10	267	262	5	2.38	2.57	0.50
Eサービスの職業	671	378	293	1,385	680	705	2.06	1.80	2.41
35家庭生活支援サービス	2		2	1		1	0.50		0.50
36介護サービスの職業	195	129	66	569	312	257	2.92	2.42	3.89
37保健医療サービス	44	29	15	138	85	53	3.14	2.93	3.53
38生活衛生サービス	33	20	13	127	83	44	3.85	4.15	3.38
39飲食物調理の職業	183	78	105	240	80	160	1.31	1.03	1.52
40接客・給仕の職業	153	90	63	209	72	137	1.37	0.80	2.17
41居住施設・ビルの管理	13	7	6	25	20	5	1.92	2.86	0.83
42その他のサービス	48	25	23	76	28	48	1.58	1.12	2.09
F保安の職業	38	29	9	263	205	58	6.92	7.07	6.44
G農林漁業の職業	39	26	13	70	52	18	1.79	2.00	1.38
H生産工程の職業	763	601	162	1,115	1,003	112	1.46	1.67	0.69
49生産設備(金属)	7	7		7	7		1.00	1.00	
50生産設備(金属除く)	31	29	2	36	35	1	1.16	1.21	0.50
51生産設備(機械)	11	11		2	2		0.18	0.18	
52金属材料製造等	103	97	6	314	300	14	3.05	3.09	2.33
54製品製造・加工処理	236	184	52	259	187	72	1.10	1.02	1.38
57機械組立の職業	217	165	52	87	81	6	0.40	0.49	0.12
60機械整備・修理の職業	39	33	6	213	208	5	5.46	6.30	0.83
61製品検査(金属)	12	8	4	17	17		1.42	2.13	0.00
62製品検査(金属除く)	20	12	8	32	30	2	1.60	2.50	0.25
63機械検査の職業	39	22	17	71	63	8	1.82	2.86	0.47
64生産関連・生産類似	48	33	15	77	73	4	1.60	2.21	0.27
I輸送・機械運転の職業	272	215	57	465	418	47	1.71	1.94	0.82
65鉄道運転の職業	0			0					
66自動車運転の職業	179	135	44	305	262	43	1.70	1.94	0.98
67船舶・航空機運転	0			0					
68その他の輸送の職業	40	37	3	21	20	1	0.53	0.54	0.33
69定置・建設機械運転	53	43	10	139	136	3	2.62	3.16	0.30
J建設・採掘の職業	184	168	16	887	882	5	4.82	5.25	0.31
70建設躯体工事の職業	13	13		228	228		17.54	17.54	
71建設の職業	26	22	4	99	96	3	3.81	4.36	0.75
72電気工事の職業	40	37	3	131	131		3.28	3.54	0.00
73土木の職業	103	95	8	424	422	2	4.12	4.44	0.25
74採掘の職業	2	1	1	5	5		2.50	5.00	0.00
K運搬・清掃等の職業	922	404	518	548	284	264	0.59	0.70	0.51
75運搬の職業	168	125	43	188	134	54	1.12	1.07	1.26
76清掃の職業	180	49	131	191	50	141	1.06	1.02	1.08
77包装の職業	6	5	1	23	11	12	3.83	2.20	12.00
78その他の運搬等の職業	568	225	343	146	89	57	0.26	0.40	0.17
分類不能の職業	144	87	57	0			0.00	0.00	0.00
(うち介護関連)	250	167	83	767	441	326	3.07	2.64	3.93

会津若松所 職業別(常用計)	元. 8								
	有効求職			有効求人			有効求人倍率		
	計	一般	パート	計	一般	パート	計	一般	パート
職業計	3,646	2,427	1,219	4,402	2,959	1,443	1.21	1.22	1.18
A管理的職業	7	6	1	19	17	2	2.71	2.83	2.00
B専門的・技術的職業	362	266	96	755	620	135	2.09	2.33	1.41
07開発技術者	9	9		24	24		2.67	2.67	
08製造技術者	21	20	1	11	11		0.52	0.55	0.00
09建築・土木技術者等	29	26	3	121	121		4.17	4.65	0.00
10情報処理・通信技術者	25	23	2	51	49	2	2.04	2.13	1.00
11その他の技術者	1	1		1	1		1.00	1.00	
12医師、薬剤師等	3	1	2	13	6	7	4.33	6.00	3.50
13保健師、助産師等	97	67	30	209	156	53	2.15	2.33	1.77
14医療技術者	26	18	8	75	66	9	2.88	3.67	1.13
15その他の保健医療	13	11	2	17	16	1	1.31	1.45	0.50
16社会福祉の専門的職業	80	48	32	167	128	39	2.09	2.67	1.22
22美術家、デザイナー等	12	9	3	13	9	4	1.08	1.00	1.33
05.06.17~21.23.24その他	46	33	13	53	33	20	1.15	1.00	1.54
C事務的職業	895	664	231	324	254	70	0.36	0.38	0.30
25一般事務員	799	587	212	239	186	53	0.30	0.32	0.25
26会計事務員	30	27	3	23	19	4	0.77	0.70	1.33
27生産関連事務員	10	8	2	30	24	6	3.00	3.00	3.00
28営業・販売関連事務員	40	31	9	20	15	5	0.50	0.48	0.56
29外勤事務員	1	1		0			0.00	0.00	
30運輸・郵便事務	4	3	1	12	10	2	3.00	3.33	2.00
31事務用機器操作の職業	11	7	4	0			0.00	0.00	0.00
D販売の職業	264	172	92	538	280	258	2.04	1.63	2.80
32商品販売の職業	180	94	86	418	165	253	2.32	1.76	2.94
33販売類似の職業	4	4	0	0			0.00	0.00	
34営業の職業	80	74	6	120	115	5	1.50	1.55	0.83
Eサービスの職業	418	247	171	961	484	477	2.30	1.96	2.79
35家庭生活支援サービス	1		1	2		2	2.00		2.00
36介護サービスの職業	116	78	38	307	222	85	2.65	2.85	2.24
37保健医療サービス	12	12		39	32	7	3.25	2.67	
38生活衛生サービス	9	5	4	51	23	28	5.67	4.60	7.00
39飲食物調理の職業	133	70	63	198	81	117	1.49	1.16	1.86
40接客・給仕の職業	103	56	47	312	104	208	3.03	1.86	4.43
41居住施設・ビルの管理	12	7	5	4	2	2	0.33	0.29	0.40
42その他のサービス	32	19	13	48	20	28	1.50	1.05	2.15
F保安の職業	22	16	6	187	138	49	8.50	8.63	8.17
G農林漁業の職業	42	26	16	32	28	4	0.76	1.08	0.25
H生産工程の職業	556	437	119	538	410	128	0.97	0.94	1.08
49生産設備(金属)	1	1		2	2		2.00	2.00	
50生産設備(金属除く)	2	1	1	4	4		2.00	4.00	0.00
51生産設備(機械)	13	13	0	5	5		0.38	0.38	
52金属材料製造等	56	48	8	118	115	3	2.11	2.40	0.38
54製品製造・加工処理	121	83	38	170	99	71	1.40	1.19	1.87
57機械組立の職業	279	220	59	96	68	28	0.34	0.31	0.47
60機械整備・修理の職業	33	33		84	83	1	2.55	2.52	
61製品検査(金属)	9	7	2	7	1	6	0.78	0.14	3.00
62製品検査(金属除く)	10	6	4	13	6	7	1.30	1.00	1.75
63機械検査の職業	11	6	5	11	4	7	1.00	0.67	1.40
64生産関連・生産類似	21	19	2	28	23	5	1.33	1.21	2.50
I輸送・機械運転の職業	131	102	29	236	202	34	1.80	1.98	1.17
65鉄道運転の職業	0			0					
66自動車運転の職業	95	71	24	180	151	29	1.89	2.13	1.21
67船舶・航空機運転	0			0					
68その他の輸送の職業	5	4	1	6	3	3	1.20	0.75	3.00
69定置・建設機械運転	31	27	4	50	48	2	1.61	1.78	0.50
J建設・採掘の職業	83	74	9	337	337		4.06	4.55	0.00
70建設躯体工事の職業	3	3		40	40		13.33	13.33	
71建設の職業	20	19	1	58	58		2.90	3.05	0.00
72電気工事の職業	17	17	0	62	62		3.65	3.65	
73土木の職業	43	35	8	177	177		4.12	5.06	0.00
74採掘の職業	0			0					
K運搬・清掃等の職業	841	399	442	475	189	286	0.56	0.47	0.65
75運搬の職業	115	91	24	141	76	65	1.23	0.84	2.71
76清掃の職業	126	49	77	270	104	166	2.14	2.12	2.16
77包装の職業	10	3	7	6		6	0.60	0.00	0.86
78その他の運搬等の職業	590	256	334	58	9	49	0.10	0.04	0.15
分類不能の職業	25	18	7	0			0.00	0.00	0.00
(うち介護関連)	159	110	49	389	291	98	2.45	2.65	2.00



郡山所 職業別(常用計)	元. 8								
	有効求職			有効求人			有効求人倍率		
	計	一般	パート	計	一般	パート	計	一般	パート
職業計	6,249	4,341	1,908	9,229	6,649	2,580	1.48	1.53	1.35
A管理的職業	17	17	0	72	69	3	4.24	4.06	#DIV/0!
B専門的・技術的職業	754	563	191	2,059	1,528	531	2.73	2.71	2.78
07開発技術者	28	27	1	119	119		4.25	4.41	0.00
08製造技術者	73	56	17	66	57	9	0.90	1.02	0.53
09建築・土木技術者等	36	33	3	302	297	5	8.39	9.00	1.67
10情報処理・通信技術者	61	58	3	156	146	10	2.56	2.52	3.33
11その他の技術者	5	5		2	2		0.40	0.40	
12医師、薬剤師等	10	2	8	351	187	164	35.10	93.50	20.50
13保健師、助産師等	156	97	59	308	213	95	1.97	2.20	1.61
14医療技術者	50	37	13	107	61	46	2.14	1.65	3.54
15その他の保健医療	47	39	8	83	58	25	1.77	1.49	3.13
16社会福祉の専門的職業	128	87	41	397	280	117	3.10	3.22	2.85
22美術家、デザイナー等	65	56	9	29	20	9	0.45	0.36	1.00
05.06.17~21.23.24その他	95	66	29	139	88	51	1.46	1.33	1.76
C事務的職業	1,900	1,349	551	864	622	242	0.45	0.46	0.44
25一般事務員	1,671	1,160	511	583	402	181	0.35	0.35	0.35
26会計事務員	82	67	15	76	71	5	0.93	1.06	0.33
27生産関連事務員	42	39	3	82	61	21	1.95	1.56	7.00
28営業・販売関連事務員	74	64	10	88	63	25	1.19	0.98	2.50
29外勤事務員	1	1		6	4	2	6.00	4.00	
30運輸・郵便事務	9	9		19	16	3	2.11	1.78	
31事務用機器操作の職業	21	9	12	10	5	5	0.48	0.56	0.42
D販売の職業	462	349	113	660	472	188	1.43	1.35	1.66
32商品販売の職業	296	187	109	364	191	173	1.23	1.02	1.59
33販売類似の職業	5	3	2	8	8		1.60	2.67	0.00
34営業の職業	161	159	2	288	273	15	1.79	1.72	7.50
Eサービスの職業	604	353	251	2,367	1,446	921	3.92	4.10	3.67
35家庭生活支援サービス	2	2	0	8	2	6	4.00	1.00	
36介護サービスの職業	166	117	49	769	519	250	4.63	4.44	5.10
37保健医療サービス	35	23	12	64	45	19	1.83	1.96	1.58
38生活衛生サービス	26	17	9	106	77	29	4.08	4.53	3.22
39飲食物調理の職業	180	76	104	925	620	305	5.14	8.16	2.93
40接客・給仕の職業	130	80	50	405	136	269	3.12	1.70	5.38
41居住施設・ビルの管理	12	8	4	20	11	9	1.67	1.38	2.25
42その他のサービス	53	30	23	70	36	34	1.32	1.20	1.48
F保安の職業	40	33	7	499	379	120	12.48	11.48	17.14
G農林漁業の職業	47	37	10	89	79	10	1.89	2.14	1.00
H生産工程の職業	751	609	142	726	620	106	0.97	1.02	0.75
49生産設備(金属)	16	15	1	2	2		0.13	0.13	0.00
50生産設備(金属除く)	9	9		6	6		0.67	0.67	
51生産設備(機械)	16	15	1	0			0.00	0.00	0.00
52金属材料製造等	63	58	5	118	114	4	1.87	1.97	0.80
54製品製造・加工処理	195	139	56	203	140	63	1.04	1.01	1.13
57機械組立の職業	266	223	43	92	87	5	0.35	0.39	0.12
60機械整備・修理の職業	53	48	5	161	155	6	3.04	3.23	1.20
61製品検査(金属)	18	16	2	50	40	10	2.78	2.50	5.00
62製品検査(金属除く)	20	12	8	13	10	3	0.65	0.83	0.38
63機械検査の職業	40	31	9	25	14	11	0.63	0.45	1.22
64生産関連・生産類似	55	43	12	56	52	4	1.02	1.21	0.33
I輸送・機械運転の職業	224	201	23	500	445	55	2.23	2.21	2.39
65鉄道運転の職業	2	2		0			0.00	0.00	
66自動車運転の職業	157	140	17	427	376	51	2.72	2.69	3.00
67船舶・航空機運転	0			0					
68その他の輸送の職業	19	18	1	14	13	1	0.74	0.72	1.00
69定置・建設機械運転	46	41	5	59	56	3	1.28	1.37	0.60
J建設・採掘の職業	163	155	8	698	688	10	4.28	4.44	1.25
70建設躯体工事の職業	6	5	1	100	100		16.67	20.00	0.00
71建設の職業	31	30	1	130	125	5	4.19	4.17	5.00
72電気工事の職業	26	24	2	92	91	1	3.54	3.79	0.50
73土木の職業	99	95	4	374	370	4	3.78	3.89	1.00
74採掘の職業	1	1		2	2		2.00	2.00	
K運搬・清掃等の職業	920	467	453	695	301	394	0.76	0.64	0.87
75運搬の職業	220	168	52	263	176	87	1.20	1.05	1.67
76清掃の職業	149	45	104	302	83	219	2.03	1.84	2.11
77包装の職業	13	7	6	24	12	12	1.85	1.71	2.00
78その他の運搬等の職業	538	247	291	106	30	76	0.20	0.12	0.26
分類不能の職業	367	208	159	0			0.00	0.00	0.00
(うち介護関連)	220	158	62	1,048	720	328	4.76	4.56	5.29

白河所 職業別(常用計)	元. 8								
	有効求職			有効求人			有効求人倍率		
	計	一般	パート	計	一般	パート	計	一般	パート
職業計	1,679	1,105	574	1,991	1,421	570	1.19	1.29	0.99
A管理的職業	4	3	1	5	5		1.25	1.67	0.00
B専門的・技術的職業	175	130	45	347	290	57	1.98	2.23	1.27
07開発技術者	5	3	2	24	24		4.80	8.00	0.00
08製造技術者	28	25	3	8	8		0.29	0.32	0.00
09建築・土木技術者等	8	8		39	38	1	4.88	4.75	
10情報処理・通信技術者	6	5	1	15	15		2.50	3.00	0.00
11その他の技術者	1	1		2	2		2.00	2.00	
12医師、薬剤師等	0		0	7	6	1			
13保健師、助産師等	25	15	10	97	70	27	3.88	4.67	2.70
14医療技術者	12	10	2	28	23	5	2.33	2.30	2.50
15その他の保健医療	12	11	1	10	10		0.83	0.91	0.00
16社会福祉の専門的職業	37	22	15	91	75	16	2.46	3.41	1.07
22美術家、デザイナー等	13	9	4	0			0.00	0.00	0.00
05.06.17~21.23.24その他	28	21	7	26	19	7	0.93	0.90	1.00
C事務的職業	379	253	126	158	111	47	0.42	0.44	0.37
25一般事務員	329	215	114	100	59	41	0.30	0.27	0.36
26会計事務員	8	5	3	11	9	2	1.38	1.80	0.67
27生産関連事務員	24	22	2	30	26	4	1.25	1.18	2.00
28営業・販売関連事務員	8	7	1	10	10		1.25	1.43	0.00
29外勤事務員	2		2	0			0.00		0.00
30運輸・郵便事務	1	1		6	6		6.00	6.00	
31事務用機器操作の職業	7	3	4	1	1		0.14	0.33	0.00
D販売の職業	85	61	24	110	65	45	1.29	1.07	1.88
32商品販売の職業	56	33	23	63	20	43	1.13	0.61	1.87
33販売類似の職業	2	1	1	0			0.00	0.00	0.00
34営業の職業	27	27	0	47	45	2	1.74	1.67	
Eサービスの職業	180	99	81	367	177	190	2.04	1.79	2.35
35家庭生活支援サービス	0			1		1			
36介護サービスの職業	57	35	22	139	74	65	2.44	2.11	2.95
37保健医療サービス	4	4	0	20	13	7	5.00	3.25	
38生活衛生サービス	8	3	5	17	9	8	2.13	3.00	1.60
39飲食物調理の職業	35	16	19	100	48	52	2.86	3.00	2.74
40接客・給仕の職業	37	21	16	72	26	46	1.95	1.24	2.88
41居住施設・ビルの管理	2	2		1	1		0.50	0.50	
42その他のサービス	37	18	19	17	6	11	0.46	0.33	0.58
F保安の職業	15	14	1	79	57	22	5.27	4.07	22.00
G農林漁業の職業	25	18	7	66	25	41	2.64	1.39	5.86
H生産工程の職業	304	224	80	397	318	79	1.31	1.42	0.99
49生産設備(金属)	5	5		11	11		2.20	2.20	
50生産設備(金属除く)	1	1		8	8		8.00	8.00	
51生産設備(機械)	3	3		1	1		0.33	0.33	
52金属材料製造等	40	35	5	83	79	4	2.08	2.26	0.80
54製品製造・加工処理	82	59	23	134	105	29	1.63	1.78	1.26
57機械組立の職業	99	68	31	69	47	22	0.70	0.69	0.71
60機械整備・修理の職業	12	10	2	36	33	3	3.00	3.30	1.50
61製品検査(金属)	15	11	4	15	7	8	1.00	0.64	2.00
62製品検査(金属除く)	20	11	9	24	13	11	1.20	1.18	1.22
63機械検査の職業	11	7	4	3	3		0.27	0.43	0.00
64生産関連・生産類似	16	14	2	13	11	2	0.81	0.79	1.00
I輸送・機械運転の職業	65	54	11	162	150	12	2.49	2.78	1.09
65鉄道運転の職業	0			0					
66自動車運転の職業	46	36	10	130	118	12	2.83	3.28	1.20
67船舶・航空機運転	0			0					
68その他の輸送の職業	6	6		17	17		2.83	2.83	
69定置・建設機械運転	13	12	1	15	15		1.15	1.25	0.00
J建設・採掘の職業	35	30	5	111	107	4	3.17	3.57	0.80
70建設躯体工事の職業	1	1		19	19		19.00	19.00	
71建設の職業	6	4	2	20	20		3.33	5.00	0.00
72電気工事の職業	6	5	1	12	11	1	2.00	2.20	1.00
73土木の職業	22	20	2	59	56	3	2.68	2.80	1.50
74採掘の職業	0			1	1				
K運搬・清掃等の職業	406	217	189	189	116	73	0.47	0.53	0.39
75運搬の職業	55	37	18	108	85	23	1.96	2.30	1.28
76清掃の職業	43	10	33	51	22	29	1.19	2.20	0.88
77包装の職業	3	3	0	5		5	1.67	0.00	
78その他の運搬等の職業	305	167	138	25	9	16	0.08	0.05	0.12
分類不能の職業	6	2	4	0			0.00	0.00	0.00
(うち介護関連)	77	48	29	202	126	76	2.62	2.63	2.62

須賀川所 職業別(常用計)	元. 8								
	有効求職			有効求人			有効求人倍率		
	計	一般	パート	計	一般	パート	計	一般	パート
職業計	1,839	1,242	597	2,071	1,612	459	1.13	1.30	0.77
A管理的職業	2	2		6	6		3.00	3.00	#DIV/0!
B専門的・技術的職業	140	93	47	321	271	50	2.29	2.91	1.06
07開発技術者	6	5	1	18	18		3.00	3.60	0.00
08製造技術者	5	5	0	15	14	1	3.00	2.80	
09建築・土木技術者等	6	6		37	37		6.17	6.17	
10情報処理・通信技術者	8	7	1	9	9		1.13	1.29	0.00
11その他の技術者	1	1		4	4		4.00	4.00	
12医師、薬剤師等	2		2	8	5	3	4.00		1.50
13保健師、助産師等	26	16	10	78	68	10	3.00	4.25	1.00
14医療技術者	9	7	2	28	25	3	3.11	3.57	1.50
15その他の保健医療	9	6	3	19	15	4	2.11	2.50	1.33
16社会福祉の専門的職業	33	16	17	80	59	21	2.42	3.69	1.24
22美術家、デザイナー等	16	13	3	4	4		0.25	0.31	0.00
05.06.17~21.23.24その他	19	11	8	21	13	8	1.11	1.18	1.00
C事務的職業	409	278	131	178	148	30	0.44	0.53	0.23
25一般事務員	349	228	121	87	64	23	0.25	0.28	0.19
26会計事務員	18	15	3	22	19	3	1.22	1.27	1.00
27生産関連事務員	17	14	3	37	35	2	2.18	2.50	0.67
28営業・販売関連事務員	16	16		23	21	2	1.44	1.31	
29外勤事務員	1	1		0			0.00	0.00	
30運輸・郵便事務	1	1	0	6	6		6.00	6.00	
31事務用機器操作の職業	7	3	4	3	3		0.43	1.00	0.00
D販売の職業	114	72	42	199	114	85	1.75	1.58	2.02
32商品販売の職業	78	38	40	131	46	85	1.68	1.21	2.13
33販売類似の職業	0			3	3				
34営業の職業	36	34	2	65	65		1.81	1.91	0.00
Eサービスの職業	174	102	72	402	231	171	2.31	2.26	2.38
35家庭生活支援サービス	0			2	1	1			
36介護サービスの職業	64	38	26	192	130	62	3.00	3.42	2.38
37保健医療サービス	6	4	2	25	17	8	4.17	4.25	4.00
38生活衛生サービス	9	6	3	15	7	8	1.67	1.17	2.67
39飲食物調理の職業	47	21	26	53	25	28	1.13	1.19	1.08
40接客・給仕の職業	27	21	6	81	43	38	3.00	2.05	6.33
41居住施設・ビルの管理	5	4	1	6	4	2	1.20	1.00	2.00
42その他のサービス	16	8	8	28	4	24	1.75	0.50	3.00
F保安の職業	6	6	0	18	16	2	3.00	2.67	#DIV/0!
G農林漁業の職業	23	16	7	20	14	6	0.87	0.88	0.86
H生産工程の職業	321	263	58	461	399	62	1.44	1.52	1.07
49生産設備(金属)	2	2		0			0.00	0.00	
50生産設備(金属除く)	4	4		4	4		1.00	1.00	
51生産設備(機械)	5	3	2	17	17		3.40	5.67	0.00
52金属材料製造等	43	37	6	131	125	6	3.05	3.38	1.00
54製品製造・加工処理	93	75	18	156	128	28	1.68	1.71	1.56
57機械組立の職業	97	75	22	47	33	14	0.48	0.44	0.64
60機械整備・修理の職業	12	12		32	32		2.67	2.67	
61製品検査(金属)	29	24	5	13	8	5	0.45	0.33	1.00
62製品検査(金属除く)	13	12	1	24	19	5	1.85	1.58	5.00
63機械検査の職業	7	4	3	12	10	2	1.71	2.50	0.67
64生産関連・生産類似	16	15	1	25	23	2	1.56	1.53	2.00
I輸送・機械運転の職業	71	66	5	183	178	5	2.58	2.70	1.00
65鉄道運転の職業	0			0					
66自動車運転の職業	49	45	4	158	154	4	3.22	3.42	1.00
67船舶・航空機運転	0			0					
68その他の輸送の職業	10	10	0	11	10	1	1.10	1.00	
69定置・建設機械運転	12	11	1	14	14		1.17	1.27	0.00
J建設・採掘の職業	39	37	2	148	147	1	3.79	3.97	0.50
70建設躯体工事の職業	2	2		28	28		14.00	14.00	
71建設の職業	12	12		28	28		2.33	2.33	
72電気工事の職業	6	5	1	17	17		2.83	3.40	0.00
73土木の職業	19	18	1	75	74	1	3.95	4.11	1.00
74採掘の職業	0			0					
K運搬・清掃等の職業	527	300	227	135	88	47	0.26	0.29	0.21
75運搬の職業	65	45	20	71	58	13	1.09	1.29	0.65
76清掃の職業	58	22	36	35	14	21	0.60	0.64	0.58
77包装の職業	6	2	4	11	6	5	1.83	3.00	1.25
78その他の運搬等の職業	398	231	167	18	10	8	0.05	0.04	0.05
分類不能の職業	13	7	6	0			0.00	0.00	0.00
(うち介護関連)	81	48	33	228	158	70	2.81	3.29	2.12

相双所 職業別(常用計)	元. 8								
	有効求職			有効求人			有効求人倍率		
	計	一般	パート	計	一般	パート	計	一般	パート
職業計	1,673	1,146	527	3,654	2,741	913	2.18	2.39	1.73
A管理的職業	4	3	1	2	2		0.50	0.67	0.00
B専門的・技術的職業	137	95	42	575	494	81	4.20	5.20	1.93
07開発技術者	5	5		29	29		5.80	5.80	
08製造技術者	12	9	3	11	11		0.92	1.22	0.00
09建築・土木技術者等	11	10	1	189	185	4	17.18	18.50	4.00
10情報処理・通信技術者	7	6	1	8	8		1.14	1.33	0.00
11その他の技術者	1	1		1	1		1.00	1.00	
12医師、薬剤師等	4	4		14	10	4	3.50	2.50	
13保健師、助産師等	33	22	11	113	86	27	3.42	3.91	2.45
14医療技術者	5	3	2	32	25	7	6.40	8.33	3.50
15その他の保健医療	12	7	5	13	13		1.08	1.86	0.00
16社会福祉の専門的職業	25	11	14	99	78	21	3.96	7.09	1.50
22美術家、デザイナー等	0	0	0	1	1				
05.06.17~21.23.24その他	22	17	5	65	47	18	2.95	2.76	3.60
C事務的職業	408	292	116	291	222	69	0.71	0.76	0.59
25一般事務員	368	259	109	195	139	56	0.53	0.54	0.51
26会計事務員	7	7	0	22	21	1	3.14	3.00	
27生産関連事務員	16	14	2	34	28	6	2.13	2.00	3.00
28営業・販売関連事務員	10	8	2	32	27	5	3.20	3.38	2.50
29外勤事務員	0			0					
30運輸・郵便事務	1		1	7	6	1	7.00		1.00
31事務用機器操作の職業	6	4	2	1	1		0.17	0.25	0.00
D販売の職業	124	72	52	293	112	181	2.36	1.56	3.48
32商品販売の職業	104	54	50	239	64	175	2.30	1.19	3.50
33販売類似の職業	1	1		0			0.00	0.00	
34営業の職業	19	17	2	54	48	6	2.84	2.82	3.00
Eサービスの職業	185	100	85	653	327	326	3.53	3.27	3.84
35家庭生活支援サービス	2		2	2		2	1.00		1.00
36介護サービスの職業	53	31	22	242	172	70	4.57	5.55	3.18
37保健医療サービス	6	4	2	33	23	10	5.50	5.75	5.00
38生活衛生サービス	5	3	2	22	7	15	4.40	2.33	7.50
39飲食物調理の職業	57	26	31	165	49	116	2.89	1.88	3.74
40接客・給仕の職業	50	28	22	133	49	84	2.66	1.75	3.82
41居住施設・ビルの管理	6	6		13	4	9	2.17	0.67	
42その他のサービス	6	2	4	43	23	20	7.17	11.50	5.00
F保安の職業	24	22	2	213	193	20	8.88	8.77	10.00
G農林漁業の職業	24	16	8	100	59	41	4.17	3.69	5.13
H生産工程の職業	255	195	60	400	346	54	1.57	1.77	0.90
49生産設備(金属)	0	0		2	2				
50生産設備(金属除く)	4	3	1	5		5	1.25	0.00	5.00
51生産設備(機械)	11	11		2	2		0.18	0.18	
52金属材料製造等	42	36	6	111	107	4	2.64	2.97	0.67
54製品製造・加工処理	65	49	16	118	89	29	1.82	1.82	1.81
57機械組立の職業	85	64	21	58	52	6	0.68	0.81	0.29
60機械整備・修理の職業	11	9	2	58	52	6	5.27	5.78	3.00
61製品検査(金属)	9	7	2	6	6		0.67	0.86	0.00
62製品検査(金属除く)	8	6	2	11	9	2	1.38	1.50	1.00
63機械検査の職業	14	6	8	11	11		0.79	1.83	0.00
64生産関連・生産類似	6	4	2	18	16	2	3.00	4.00	1.00
I輸送・機械運転の職業	104	97	7	355	344	11	3.41	3.55	1.57
65鉄道運転の職業	0			0					
66自動車運転の職業	66	60	6	232	222	10	3.52	3.70	1.67
67船舶・航空機運転	0			0					
68その他の輸送の職業	6	6		3	3		0.50	0.50	
69定置・建設機械運転	32	31	1	120	119	1	3.75	3.84	1.00
J建設・採掘の職業	123	115	8	474	474		3.85	4.12	0.00
70建設躯体工事の職業	9	7	2	67	67		7.44	9.57	0.00
71建設の職業	9	8	1	94	94		10.44	11.75	0.00
72電気工事の職業	11	11	0	55	55		5.00	5.00	
73土木の職業	94	89	5	257	257		2.73	2.89	0.00
74採掘の職業	0			1	1				
K運搬・清掃等の職業	262	122	140	298	168	130	1.14	1.38	0.93
75運搬の職業	51	38	13	104	80	24	2.04	2.11	1.85
76清掃の職業	89	30	59	135	55	80	1.52	1.83	1.36
77包装の職業	4	3	1	10	6	4	2.50	2.00	4.00
78その他の運搬等の職業	118	51	67	49	27	22	0.42	0.53	0.33
分類不能の職業	23	17	6	0			0.00	0.00	0.00
(うち介護関連)	64	36	28	279	204	75	4.36	5.67	2.68



二本松所 職業別(常用計)	元. 8								
	有効求職			有効求人			有効求人倍率		
	計	一般	パート	計	一般	パート	計	一般	パート
職業計	1,182	799	383	1,581	1,212	369	1.34	1.52	0.96
A管理的職業	1	1		5	5		5.00	5.00	#DIV/0!
B専門的・技術的職業	112	86	26	244	198	46	2.18	2.30	1.77
07開発技術者	3	3		6	6		2.00	2.00	
08製造技術者	17	14	3	14	14		0.82	1.00	
09建築・土木技術者等	10	10		50	49	1	5.00	4.90	
10情報処理・通信技術者	7	6	1	8	8		1.14	1.33	0.00
11その他の技術者	1	1		9	9		9.00	9.00	
12医師、薬剤師等	0			2	2				
13保健師、助産師等	23	14	9	73	48	25	3.17	3.43	2.78
14医療技術者	3	2	1	16	11	5	5.33		5.00
15その他の保健医療	6	4	2	3	2	1	0.50	0.50	0.50
16社会福祉の専門的職業	21	14	7	55	41	14	2.62	2.93	2.00
22美術家、デザイナー等	9	8	1	0			0.00	0.00	
05.06.17~21.23.24その他	12	10	2	8	8		0.67	0.80	0.00
C事務的職業	269	205	64	93	68	25	0.35	0.33	0.39
25一般事務員	234	174	60	51	39	12	0.22	0.22	0.20
26会計事務員	10	8	2	11	7	4	1.10	0.88	2.00
27生産関連事務員	7	6	1	19	17	2	2.71	2.83	2.00
28営業・販売関連事務員	15	15		7	3	4	0.47	0.20	
29外勤事務員	0			0					
30運輸・郵便事務	1	1	0	5	2	3			
31事務用機器操作の職業	2	1	1	0			0.00	0.00	0.00
D販売の職業	57	36	21	119	88	31	2.09	2.44	1.48
32商品販売の職業	37	19	18	58	27	31	1.57	1.42	1.72
33販売類似の職業	1	1	0	1	1		1.00	1.00	
34営業の職業	19	16	3	60	60		3.16	3.75	0.00
Eサービスの職業	125	63	62	253	123	130	2.02	1.95	2.10
35家庭生活支援サービス	0			5	3	2			
36介護サービスの職業	40	27	13	118	74	44	2.95	2.74	3.38
37保健医療サービス	3	2	1	5	3	2	1.67	1.50	2.00
38生活衛生サービス	5	1	4	2	1	1	0.40	1.00	0.25
39飲食物調理の職業	43	13	30	46	19	27	1.07	1.46	0.90
40接客・給仕の職業	21	14	7	58	17	41	2.76	1.21	5.86
41居住施設・ビルの管理	1	1		1	1		1.00	1.00	
42その他のサービス	12	5	7	18	5	13	1.50	1.00	1.86
F保安の職業	6	2	4	3	1	2	0.50	0.50	0.50
G農林漁業の職業	8	5	3	10	7	3	1.25	1.40	1.00
H生産工程の職業	199	158	41	277	242	35	1.39	1.53	0.85
49生産設備(金属)	7	7		0			0.00	0.00	
50生産設備(金属除く)	4	4		2	2		0.50	0.50	
51生産設備(機械)	3	3		2	2		0.67	0.67	
52金属材料製造等	22	22		80	79	1	3.64	3.59	
54製品製造・加工処理	45	32	13	100	83	17	2.22	2.59	1.31
57機械組立の職業	54	43	11	28	23	5	0.52	0.53	0.45
60機械整備・修理の職業	11	10	1	23	21	2	2.09	2.10	2.00
61製品検査(金属)	2	1	1	1	1		0.50	1.00	0.00
62製品検査(金属除く)	7	5	2	14	7	7	2.00	1.40	3.50
63機械検査の職業	9	6	3	4	3	1	0.44	0.50	0.33
64生産関連・生産類似	35	25	10	23	21	2	0.66	0.84	0.20
I輸送・機械運転の職業	43	35	8	225	213	12	5.23	6.09	1.50
65鉄道運転の職業	0			0					
66自動車運転の職業	29	22	7	193	182	11	6.66	8.27	1.57
67船舶・航空機運転	0			0					
68その他の輸送の職業	7	7		9	8	1	1.29	1.14	
69定置・建設機械運転	7	6	1	23	23		3.29	3.83	0.00
J建設・採掘の職業	40	37	3	196	196		4.90	5.30	0.00
70建設躯体工事の職業	4	3	1	37	37		9.25	12.33	0.00
71建設の職業	6	5	1	27	27		4.50	5.40	0.00
72電気工事の職業	1	1		39	39		39.00	39.00	
73土木の職業	29	28	1	93	93		3.21	3.32	0.00
74採掘の職業	0			0					
K運搬・清掃等の職業	216	97	119	156	71	85	0.72	0.73	0.71
75運搬の職業	49	35	14	75	53	22	1.53	1.51	1.57
76清掃の職業	27	8	19	26	4	22	0.96	0.50	1.16
77包装の職業	6	1	5	1		1	0.17	0.00	0.20
78その他の運搬等の職業	134	53	81	54	14	40	0.40	0.26	0.49
分類不能の職業	106	74	32	0			0.00	0.00	0.00
(うち介護関連)	51	36	15	139	94	45	2.73	2.61	3.00