



令和元年8月30日公表

令和元年7月分

公共職業安定所業務取扱月報

福島労働局職業安定部

目 次

- 1. 概況
- 2. グラフでみる労働市場
- 3. 新規求人・新規求職の対前年同月増減率の推移
- 4. 雇用保険 受給資格決定件数・受給者実人員の推移
- 5. 一般職業紹介状況
- 6. 雇用保険業務概況
- 7. 職業別有効求職・有効求人バランスシート

本月報から抜粋して利用する場合には「公共職業安定所業務取扱月報から抜粋(または作成)」とご記入願います。

また、本月報に対するお問い合わせは福島労働局職業安定部(職業安定課地方労働市場情報官:電話024-529-5338)まで願います。

1. 概 況 (学卒を除きパートを含む)

7月の新規求人数は、前年同月比で▲2.0%減少となった。

新規求職申込件数は、前年同月比で5.8%増加となった。

新規求人倍率(季節調整値)は、1.93倍で前月を▲0.06ポイント下回り、

原数値(2.04倍)では、前年同月を▲0.16ポイント下回った。

また、有効求人倍率(季節調整値)は1.50倍で前月を▲0.02ポイント下回り、

原数値(1.43倍)では、前年同月を▲0.01ポイント下回った。

■ 求 人

新規求人数は14,587人で、前年同月比▲2.0%(▲299人)の減少となった。

《対前年同月増減数順》

増加した主な産業と対前年同月増加率・増加数			減少した主な産業と対前年同月減少率・減少数		
医療、福祉	12.2%	309	サービス業	▲13.6%	▲325
宿泊業、飲食サービス業	16.2%	157	製造業	▲5.5%	▲108
農、林、漁業	23.4%	33	建設業	▲4.2%	▲97
学術研究、専門・技術サービス業	5.0%	16	複合サービス事業	▲61.7%	▲82

(規模別)

規 模	前年同月比	規 模	前年同月比
29人以下	▲4.4%	300人～499人	7.8%
30人～99人	4.4%	500人～999人	90.7%
100～299人	▲9.5%	1,000人以上	5.8%

新規求人数のうち一般は10,252人で、前年同月比▲4.0%(▲422人)の減少となり、

パートタイムは4,335人で、前年同月比2.9%(123人)の増加となった。

月間有効求人数は40,007人で、前年同月比▲1.7%(▲710人)の減少となった。

■ 求 職

新規求職申込件数は7,149件で、前年同月比5.8%(390件)の増加となった。

このうち45歳以上の者の割合は45.4%(前年同月比1.5ポイント上昇)、雇用保険

の一般受給資格決定者の割合は24.7%(前年同月比1.9ポイント上昇)となった。

月間有効求職者数は27,925人で、前年同月比▲1.2%(▲339人)の減少となった。

このうち、45歳以上の者の割合は48.3%(前年同月比0.4ポイント上昇)、雇用保険の受給者
実人員の割合は22.9%で▲0.6ポイント低下となった。

■ 就 職

就職件数は2,775件で、前年同月比0.3%(7件)の増加となった。

このうち、45歳以上の者の割合は44.9%(前年同月差2.4ポイント上昇)となった。

■ 求 人 倍 率

(原数値)

項 目	当月	前月	前年同月	対前月差 (ポイント)	対前年同月差 (ポイント)
新規求人倍率(倍)	2.04	2.07	2.20	▲0.03	▲0.16
有効求人倍率(倍)	1.43	1.42	1.44	0.01	▲0.01

(季節調整値)

項 目	当月	前月	前年同月	対前月差 (ポイント)	対前年同月差 (ポイント)
新規求人倍率(倍)	1.93	1.99	2.06	▲0.06	▲0.13
有効求人倍率(倍)	1.50	1.52	1.51	▲0.02	▲0.01

※求人倍率(季節調整値):平成30年12月以前は遡及改訂数値。

主要項目別推移 (各年7月分)

項 目	27年7月	28年7月	29年7月	30年7月	元年7月	27年度比
新規求人数(人)	16,999	14,892	14,549	14,886	14,587	▲14.2%
月間有効求人数(人)	42,866	40,307	41,043	40,717	40,007	▲6.7%
新規求職申込件数(件)	7,341	7,330	7,067	6,759	7,149	▲2.6%
月間有効求職者数(人)	29,540	29,483	29,672	28,264	27,925	▲5.5%
就職件数(件)	3,135	2,740	2,883	2,768	2,775	▲11.5%

2. グラフでみる労働市場 (学卒を除きパートを含む)

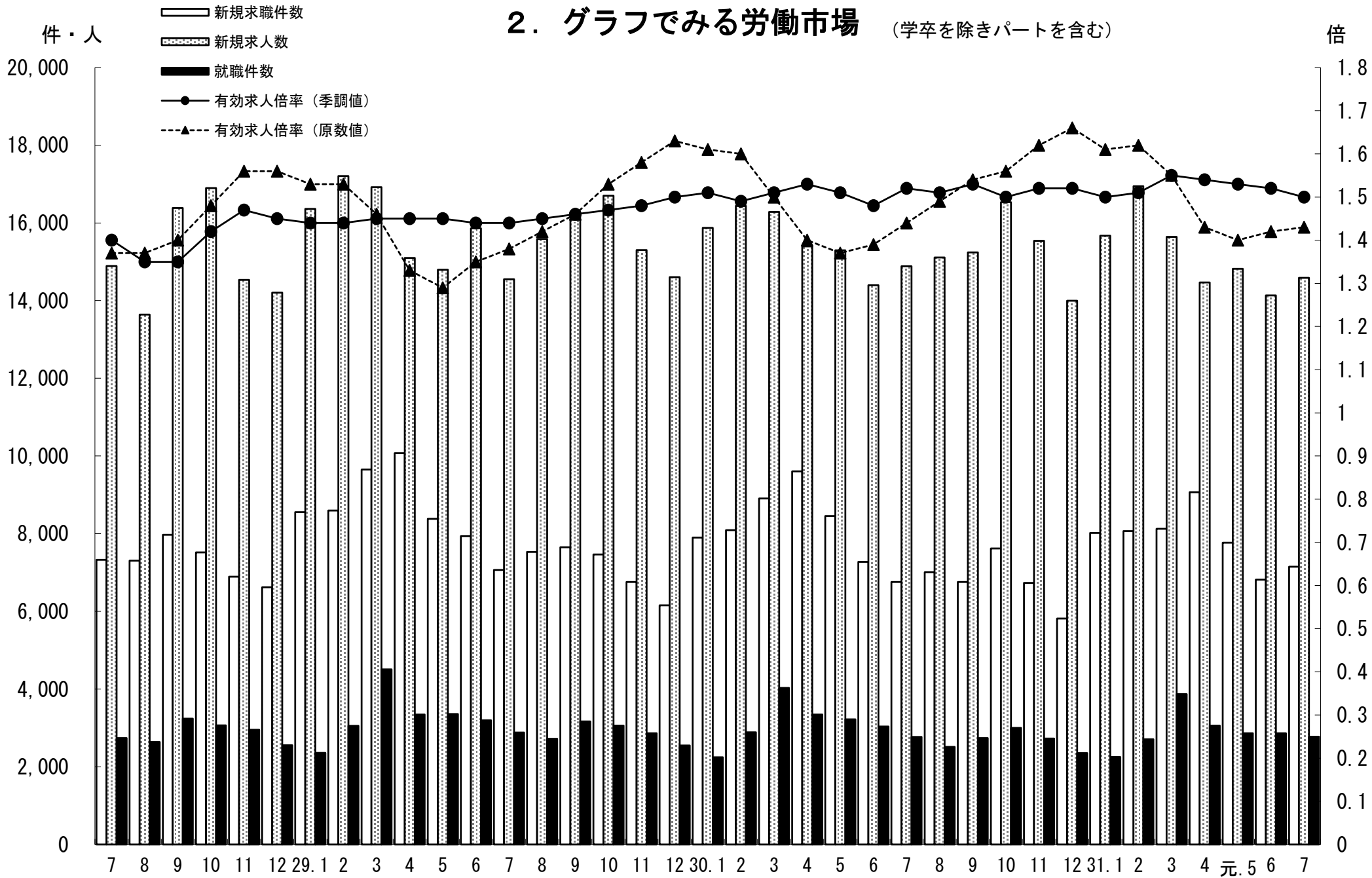

3. 新規求人・新規求職の対前年同月増減率の推移 (学卒を除きパートを含む)

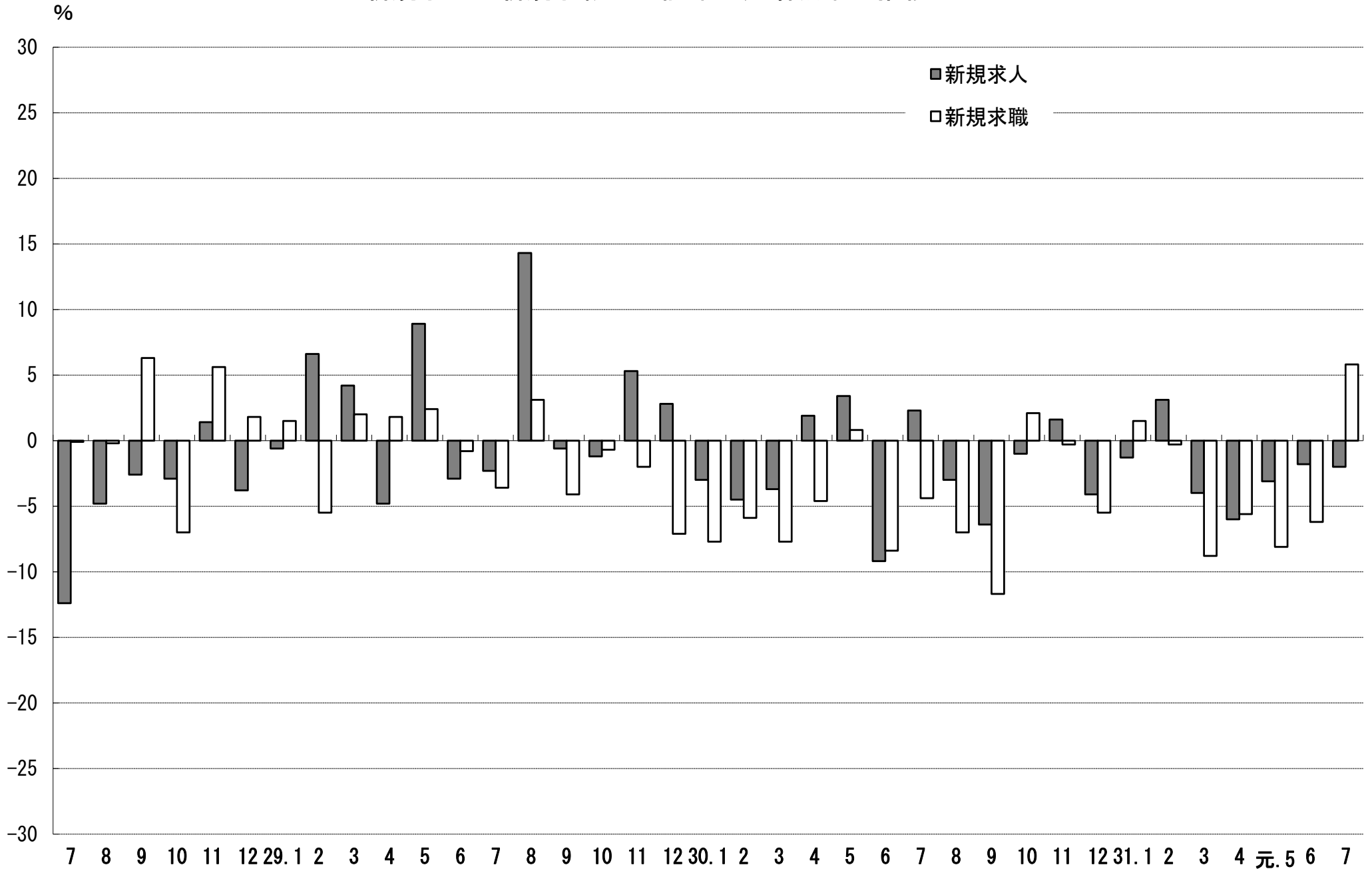

4. 雇用保険 受給資格決定件数・受給者実人員の推移

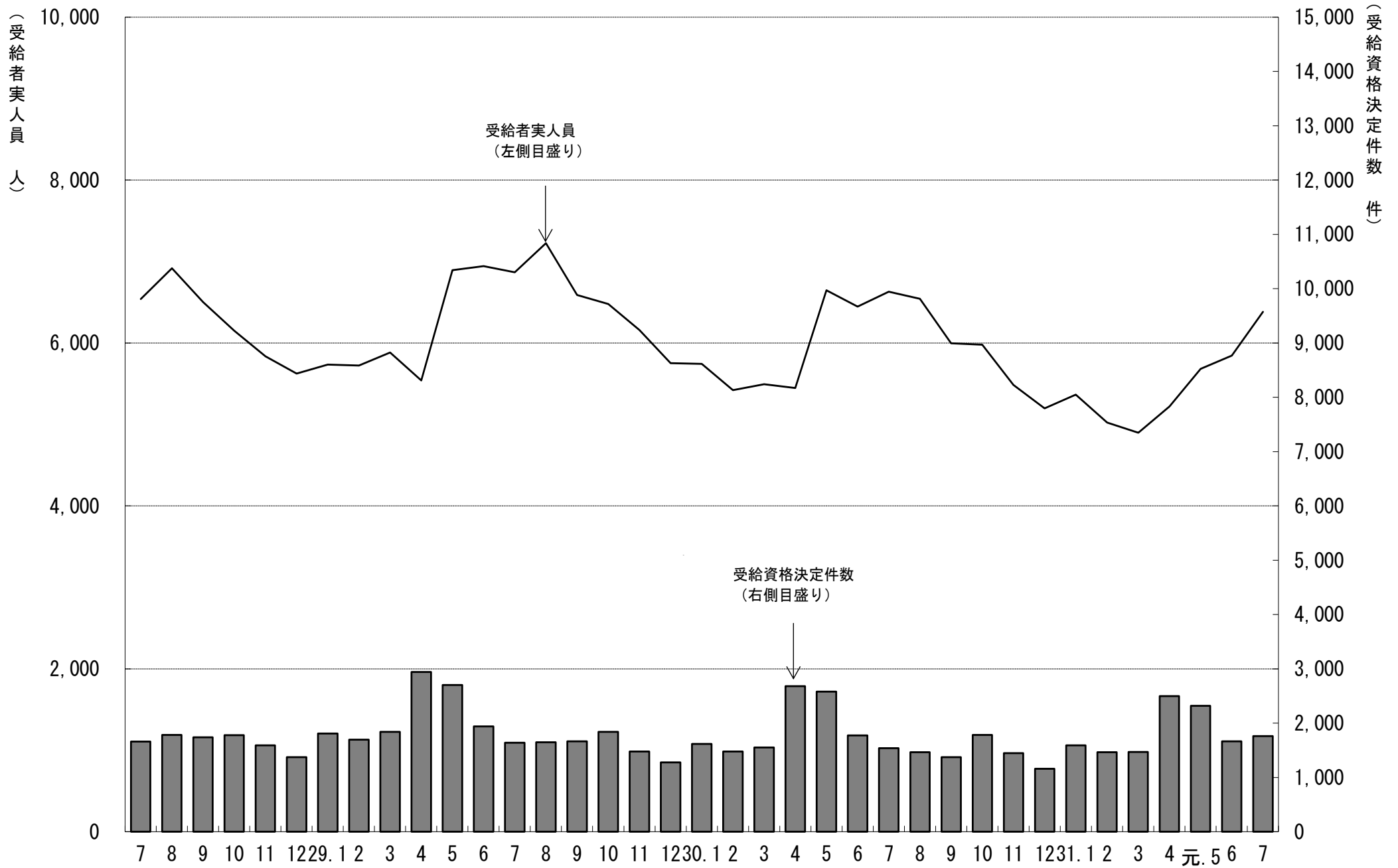

5. 一般職業紹介状況

(学卒を除きパートを含む)

令和元年7月分

項目別	安定所別	前年同月 (30年7月)	前 月 (元年6月)	本 月 (元年7月)	中通り計							会津計 会津若松	浜通り計			
					県北計			県中・県南					いわき	相双		
					福 島	二本松	郡山	白河	須賀川							
求	新規求職申込件数(件)	6,759	6,819	7,149	1,396	339	1,735	1,658	425	459	2,542	4,277	937	1,432	503	1,935
	うち 常 用	6,727	6,780	7,112	1,389	337	1,726	1,656	421	457	2,534	4,260	930	1,421	501	1,922
	うち 中高年齢者	2,964	3,005	3,248	583	183	766	717	177	190	1,084	1,850	461	676	261	937
	雇用保険受給資格決定件数	1,538	1,666	1,764	311	76	387	396	101	126	623	1,010	249	369	135	504
職	月間有効求職者数(人)	28,264	28,502	27,925	5,613	1,229	6,842	6,441	1,689	1,894	10,024	16,866	3,760	5,583	1,716	7,299
	うち 常 用	28,175	28,354	27,798	5,590	1,227	6,817	6,411	1,678	1,878	9,967	16,784	3,749	5,559	1,706	7,265
	うち 中高年齢者	13,551	13,974	13,500	2,658	623	3,281	2,952	786	889	4,627	7,908	1,987	2,664	941	3,605
	雇用保険受給者実人員	6,630	5,845	6,383	1,300	272	1,572	1,340	411	413	2,164	3,736	936	1,278	432	1,710
求	新規求人数(人)	14,886	14,132	14,587	2,792	722	3,514	3,190	866	944	5,000	8,514	1,808	2,856	1,409	4,265
	うち 常 用	13,273	12,277	13,135	2,465	647	3,112	2,959	739	773	4,471	7,583	1,672	2,543	1,337	3,880
	月間有効求人数	40,717	40,341	40,007	6,929	1,901	8,830	9,708	2,343	2,257	14,308	23,138	4,849	8,194	3,826	12,020
就	うち 常 用	36,373	35,864	35,929	6,180	1,619	7,799	8,633	2,043	2,006	12,682	20,481	4,544	7,365	3,539	10,904
	就職件数(件)	2,768	2,862	2,775	526	149	675	546	152	176	874	1,549	440	533	253	786
	うち 常 用	2,516	2,525	2,499	471	134	605	482	135	161	778	1,383	391	494	231	725
	うち 中高年齢者	1,176	1,245	1,245	263	66	329	226	58	57	341	670	208	243	124	367
	うち 受給者	649	719	715	153	33	186	157	29	39	225	411	115	134	55	189
うち他県への就職件数	278	243	266	49	12	61	60	16	15	91	152	29	48	37	85	
充	充足数(人)	2,645	2,772	2,646	524	136	660	536	133	169	838	1,498	406	507	235	742
	うち 常 用	2,393	2,466	2,387	470	123	593	464	118	157	739	1,332	368	471	216	687
	うち他県からの充足数	175	182	159	29	5	34	32	12	7	51	85	15	38	21	59
比	新規求人倍率(倍)	2.06	1.99	1.93	2.00	2.13	2.03	1.92	2.04	2.06	1.97	1.99	1.93	1.99	2.80	2.20
	有効求人倍率(倍)	1.51	1.52	1.50	1.23	1.55	1.29	1.51	1.39	1.19	1.43	1.37	1.29	1.47	2.23	1.65
	就職率(%)	41.0	42.0	38.8	37.7	44.0	38.9	32.9	35.8	38.3	34.4	36.2	47.0	37.2	50.3	40.6
	うち中高年齢者の就職率	39.7	41.4	38.3	45.1	36.1	43.0	31.5	32.8	30.0	31.5	36.2	45.1	35.9	47.5	39.2
率	充足率(%)	17.8	19.6	18.1	18.8	18.8	18.8	16.8	15.4	17.9	16.8	17.6	22.5	17.8	16.7	17.4

※県の有効求人倍率及び新規求人倍率は季節調整値、公共職業安定所の有効求人倍率及び新規求人倍率は原数値。

※就職率は新規求職者数ベース、充足率は新規求人数ベース

※雇用保険受給資格決定件数及び雇用保険受給者実人員の本月、前月、前年同月の合計欄には、運輸支局取扱分を含む。

6. 雇用保険業務概況

令和元年7月分

項目別		安定所別					令和元年7月分																							
		28年度計	29年度計	30年度計	前年同月 (30年7月)	前月 (元年6月)	本月 (元年7月)	福	島	い	わ	き	会	津	若	松	郡	山	白	河	須	賀	川	二	本	松	相	双	運	輸
適	新規適用事業所数	1,801	1,671	1,308	105	113	99	16	20	11	27	4	6	3	12	0														
	廃止事業所数	1,389	1,083	1,196	89	99	121	14	29	24	30	8	7	2	7	0														
	月末事業所数	34,238	34,879	35,157	35,177	35,273	35,255	6,607	6,674	5,134	7,667	2,391	2,223	1,545	3,014	0														
	資格取得者数	117,756	115,206	108,591	8,368	9,425	8,622	1,522	1,511	1,056	2,497	497	436	305	798	0														
	資格喪失者数	107,002	107,881	105,060	8,245	7,405	8,298	1,507	1,478	920	2,553	470	374	295	701	0														
	月末被保険者数	566,588	577,687	581,273	582,556	585,837	586,120	118,179	97,813	72,380	159,574	41,210	33,181	25,730	38,053	0														
	離職票交付枚数	61,749	61,870	62,054	4,492	4,032	4,658	861	812	594	1,412	254	194	182	349	0														
	うち高齢	3,723	5,155	6,123	388	415	437	91	89	52	99	25	10	19	52	0														
	うち特例	1,494	1,407	1,314	14	5	11	1	0	5	4	1	0	0	0	0														
	うち短時間	0	0	0	0	0	0	0	0	0	0	0	0	0	0	0														
給	受給資格決定件数	22,401	21,797	20,336	1,538	1,666	1,764	311	369	249	396	101	126	76	135	1														
	初回受給者数	17,839	17,554	16,017	1,350	1,460	1,584	300	321	224	334	88	103	90	123	1														
	受給者実人員	6,129	6,260	5,805	6,630	5,845	6,383	1,300	1,278	936	1,340	411	413	272	432	1														
	給付延日数	1,837,143	1,883,398	1,736,432	168,691	138,265	170,110	35,744	33,167	25,070	35,859	10,769	11,267	7,480	10,753	1														
	支給終了者数	12,621	12,400	11,454	940	730	948	184	224	135	179	65	64	40	57	0														
	支給金額(千円)	8,532,193	8,892,247	8,238,756	803,688	656,210	808,965	169,558	158,719	117,303	172,052	52,149	52,065	35,471	51,642	6														
	給付制限件数	10,437	10,158	9,796	837	1,075	910	162	192	111	223	48	72	52	50	0														
	特	受給資格決定件数	1,450	1,329	1,270	5	16	7	0	0	5	0	1	0	1	0														
		受給者数	1,443	1,315	1,286	12	25	10	0	0	7	1	0	2	0	0														
		支給金額(千円)	255,445	237,023	234,986	2,490	4,802	2,131	0	0	1,462	242	0	427	0	0														
付	給付制限件数	3	3	3	1	0	0	0	0	0	0	0	0	0	0															

※ 支給金額は千円未満四捨五入のため、県計とは一致しないことがある。

※ 年度計の適用事業所数、被保険者数は各年度3月末日現在の数

福島労働局 職業別(常用計)	元. 7								
	有効求職			有効求人			有効求人倍率		
	計	一般	パート	計	一般	パート	計	一般	パート
職業計	27,798	18,857	8,941	35,929	25,942	9,987	1.29	1.38	1.12
A管理的職業	88	76	12	167	163	4	1.90	2.14	0.33
B専門的・技術的職業	2,989	2,175	814	6,637	5,222	1,415	2.22	2.40	1.74
07開発技術者	117	110	7	343	342	1	2.93	3.11	0.14
08製造技術者	283	243	40	189	180	9	0.67	0.74	0.23
09建築・土木技術者等	201	179	22	1,025	1,013	12	5.10	5.66	0.55
10情報処理・通信技術者	185	170	15	364	352	12	1.97	2.07	0.80
11その他の技術者	23	20	3	69	68	1	3.00	3.40	0.33
12医師、薬剤師等	31	12	19	473	273	200	15.26	22.75	10.53
13保健師、助産師等	690	421	269	1,441	1,029	412	2.09	2.44	1.53
14医療技術者	151	107	44	490	351	139	3.25	3.28	3.16
15その他の保健医療	162	128	34	202	154	48	1.25	1.20	1.41
16社会福祉の専門的職業	549	325	224	1,440	1,043	397	2.62	3.21	1.77
22美術家、デザイナー等	201	173	28	82	59	23	0.41	0.34	0.82
05.06.17~21.23.24その他	396	287	109	519	358	161	1.31	1.25	1.48
C事務的職業	7,671	5,452	2,219	3,103	2,324	779	0.40	0.43	0.35
25一般事務員	6,839	4,780	2,059	2,101	1,505	596	0.31	0.31	0.29
26会計事務員	261	223	38	253	207	46	0.97	0.93	1.21
27生産関連事務員	205	167	38	325	272	53	1.59	1.63	1.39
28営業・販売関連事務員	246	209	37	291	242	49	1.18	1.16	1.32
29外勤事務員	11	8	3	12	5	7	1.09	0.63	2.33
30運輸・郵便事務	21	18	3	86	66	20	4.10	3.67	6.67
31事務用機器操作の職業	88	47	41	35	27	8	0.40	0.57	0.20
D販売の職業	1,930	1,298	632	3,158	1,936	1,222	1.64	1.49	1.93
32商品販売の職業	1,332	745	587	1,998	820	1,178	1.50	1.10	2.01
33販売類似の職業	30	21	9	35	27	8	1.17	1.29	0.89
34営業の職業	568	532	36	1,125	1,089	36	1.98	2.05	1.00
Eサービスの職業	3,000	1,713	1,287	7,545	3,831	3,714	2.52	2.24	2.89
35家庭生活支援サービス	7	3	4	23	7	16	3.29	2.33	4.00
36介護サービスの職業	882	571	311	2,858	1,842	1,016	3.24	3.23	3.27
37保健医療サービス	153	108	45	385	257	128	2.52	2.38	2.84
38生活衛生サービス	111	62	49	431	251	180	3.88	4.05	3.67
39飲食物調理の職業	858	372	486	1,615	614	1,001	1.88	1.65	2.06
40接客・給仕の職業	634	386	248	1,726	620	1,106	2.72	1.61	4.46
41居住施設・ビル管理	75	52	23	88	51	37	1.17	0.98	1.61
42その他のサービス	280	159	121	419	189	230	1.50	1.19	1.90
F保安の職業	191	149	42	1,477	1,178	299	7.73	7.91	7.12
G農林漁業の職業	245	157	88	494	354	140	2.02	2.25	1.59
H生産工程の職業	3,817	3,038	779	4,549	3,899	650	1.19	1.28	0.83
49生産設備(金属)	51	50	1	33	31	2	0.65	0.62	2.00
50生産設備(金属除く)	70	62	8	73	68	5	1.04	1.10	0.63
51生産設備(機械)	86	83	3	45	45		0.52	0.54	0.00
52金属材料製造等	460	421	39	1,074	1,021	53	2.33	2.43	1.36
54製品製造・加工処理	1,031	760	271	1,347	995	352	1.31	1.31	1.30
57機械組立の職業	1,299	1,026	273	673	580	93	0.52	0.57	0.34
60機械整備・修理の職業	219	200	19	639	616	23	2.92	3.08	1.21
61製品検査(金属)	84	60	24	69	50	19	0.82	0.83	0.79
62製品検査(金属除く)	118	78	40	178	129	49	1.51	1.65	1.23
63機械検査の職業	145	95	50	138	102	36	0.95	1.07	0.72
64生産関連・生産類似	254	203	51	280	262	18	1.10	1.29	0.35
I輸送・機械運転の職業	1,132	953	179	2,496	2,278	218	2.20	2.39	1.22
65鉄道運転の職業	2	2		0			0.00	0.00	
66自動車運転の職業	760	618	142	1,901	1,702	199	2.50	2.75	1.40
67船舶・航空機運転	0			0					
68その他の輸送の職業	114	102	12	103	96	7	0.90	0.94	0.58
69定置・建設機械運転	256	231	25	492	480	12	1.92	2.08	0.48
J建設・採掘の職業	866	808	58	3,361	3,345	16	3.88	4.14	0.28
70建設躯体工事の職業	53	50	3	608	608		11.47	12.16	0.00
71建設の職業	141	126	15	518	509	9	3.67	4.04	0.60
72電気工事の職業	134	127	7	468	467	1	3.49	3.68	0.14
73土木の職業	536	503	33	1,756	1,750	6	3.28	3.48	0.18
74採掘の職業	2	2		11	11		5.50	5.50	
K運搬・清掃等の職業	4,990	2,534	2,456	2,942	1,412	1,530	0.59	0.56	0.62
75運搬の職業	911	703	208	1,067	748	319	1.17	1.06	1.53
76清掃の職業	802	273	529	1,264	372	892	1.58	1.36	1.69
77包装の職業	56	23	33	102	59	43	1.82	2.57	1.30
78その他の運搬等の職業	3,221	1,535	1,686	509	233	276	0.16	0.15	0.16
分類不能の職業	879	504	375	0			0.00	0.00	0.00
(うち介護関連)	1,161	763	398	3,679	2,469	1,210	3.17	3.24	3.04

福島所 職業別(常用計)	元. 7								
	有効求職			有効求人			有効求人倍率		
	計	一般	パート	計	一般	パート	計	一般	パート
職業計	5,590	3,966	1,624	6,180	4,342	1,838	1.11	1.09	1.13
A管理的職業	39	33	6	47	47	0	1.21	1.42	0.00
B専門的・技術的職業	665	489	176	1,021	794	227	1.54	1.62	1.29
07開発技術者	35	35	0	20	20	0	0.57	0.57	
08製造技術者	72	66	6	26	26	0	0.36	0.39	0.00
09建築・土木技術者等	42	33	9	126	126	0	3.00	3.82	0.00
10情報処理・通信技術者	46	45	1	33	33	0	0.72	0.73	0.00
11その他の技術者	5	5	0	5	5	0	1.00	1.00	
12医師・薬剤師等	5	3	2	30	21	9	6.00	7.00	4.50
13保健師・助産師等	159	90	69	266	190	76	1.67	2.11	1.10
14医療技術者	22	17	5	94	66	28	4.27	3.88	5.60
15その他の保健医療	27	23	4	39	31	8	1.44	1.35	2.00
16社会福祉の専門的職業	124	74	50	267	197	70	2.15	2.66	1.40
22美術家、デザイナー等	33	31	2	21	14	7	0.64	0.45	3.50
05.06.17~21.23.24その他	95	67	28	94	65	29	0.99	0.97	1.04
C事務的職業	1,895	1,380	515	607	440	167	0.32	0.32	0.32
25一般事務員	1,707	1,226	481	463	320	143	0.27	0.26	0.30
26会計事務員	68	61	7	47	38	9	0.69	0.62	1.29
27生産関連事務員	42	32	10	30	30	0	0.71	0.94	0.00
28営業・販売関連事務員	56	45	11	45	37	8	0.80	0.82	0.73
29外勤事務員	2	1	1	6	1	5	3.00	1.00	5.00
30運輸・郵便事務	5	4	1	10	9	1	2.00	2.25	1.00
31事務用機器操作の職業	15	11	4	6	5	1	0.40	0.45	0.25
D販売の職業	368	256	112	544	330	214	1.48	1.29	1.91
32商品販売の職業	248	146	102	343	134	209	1.38	0.92	2.05
33販売類似の職業	10	6	4	14	9	5	1.40	1.50	1.25
34営業の職業	110	104	6	187	187	0	1.70	1.80	0.00
Eサービスの職業	593	370	223	1,626	861	765	2.74	2.33	3.43
35家庭生活支援サービス	1	0	1	1	0	1	1.00		1.00
36介護サービスの職業	179	118	61	561	389	172	3.13	3.30	2.82
37保健医療サービス	34	24	10	68	44	24	2.00	1.83	2.40
38生活衛生サービス	24	15	9	64	32	32	2.67	2.13	3.56
39飲食物調理の職業	156	77	79	401	194	207	2.57	2.52	2.62
40接客・給仕の職業	119	81	38	409	131	278	3.44	1.62	7.32
41居住施設・ビルの管理	20	15	5	18	9	9	0.90	0.60	1.80
42その他のサービス	60	40	20	104	62	42	1.73	1.55	2.10
F保安の職業	45	32	13	272	234	38	6.04	7.31	2.92
G農林漁業の職業	43	26	17	55	34	21	1.28	1.31	1.24
H生産工程の職業	661	549	112	656	576	80	0.99	1.05	0.71
49生産設備(金属)	6	6	0	8	8	0	1.33	1.33	
50生産設備(金属除く)	10	10	0	5	5	0	0.50	0.50	
51生産設備(機械)	20	20	0	17	17	0	0.85	0.85	
52金属材料製造等	88	82	6	118	113	5	1.34	1.38	0.83
54製品製造・加工処理	195	147	48	182	135	47	0.93	0.92	0.98
57機械組立の職業	202	169	33	126	114	12	0.62	0.67	0.36
60機械整備・修理の職業	36	31	5	101	97	4	2.81	3.13	0.80
61製品検査(金属)	7	6	1	6	6	0	0.86	1.00	0.00
62製品検査(金属除く)	25	15	10	29	26	3	1.16	1.73	0.30
63機械検査の職業	18	16	2	10	2	8	0.56	0.13	4.00
64生産関連・生産類似	54	47	7	54	53	1	1.00	1.13	0.14
I輸送・機械運転の職業	218	187	31	397	362	35	1.82	1.94	1.13
65鉄道運転の職業	0	0	0	0	0	0			
66自動車運転の職業	148	127	21	321	290	31	2.17	2.28	1.48
67船舶・航空機運転	0	0	0	0	0	0			
68その他の輸送の職業	21	18	3	7	7	0	0.33	0.39	0.00
69定置・建設機械運転	49	42	7	69	65	4	1.41	1.55	0.57
J建設・採掘の職業	162	149	13	468	466	2	2.89	3.13	0.15
70建設躯体工事の職業	10	10	0	80	80	0	8.00	8.00	
71建設の職業	33	29	4	85	83	2	2.58	2.86	0.50
72電気工事の職業	31	30	1	73	73	0	2.35	2.43	0.00
73土木の職業	88	80	8	230	230	0	2.61	2.88	0.00
74採掘の職業	0	0	0	0	0	0			
K運搬・清掃等の職業	726	417	309	487	198	289	0.67	0.47	0.94
75運搬の職業	141	118	23	159	95	64	1.13	0.81	2.78
76清掃の職業	127	49	78	242	67	175	1.91	1.37	2.24
77包装の職業	8	4	4	20	12	8	2.50	3.00	2.00
78その他の運搬等の職業	450	246	204	66	24	42	0.15	0.10	0.21
分類不能の職業	175	78	97	0	0	0	0.00	0.00	0.00
(うち介護関連)	245	162	83	673	481	192	2.75	2.97	2.31

いわき所 職業別(常用計)	元. 7								
	有効求職			有効求人			有効求人倍率		
	計	一般	パート	計	一般	パート	計	一般	パート
職業計	5,559	3,624	1,935	7,365	5,461	1,904	1.32	1.51	0.98
A管理的職業	12	11	1	18	18		1.50	1.64	0.00
B専門的・技術的職業	621	448	173	1,371	1,081	290	2.21	2.41	1.68
07開発技術者	26	23	3	93	93		3.58	4.04	0.00
08製造技術者	49	43	6	39	39		0.80	0.91	0.00
09建築・土木技術者等	54	49	5	179	179		3.31	3.65	0.00
10情報処理・通信技術者	34	31	3	96	96		2.82	3.10	0.00
11その他の技術者	7	6	1	47	46	1	6.71	7.67	1.00
12医師、薬剤師等	9	4	5	39	28	11	4.33	7.00	2.20
13保健師、助産師等	178	110	68	319	215	104	1.79	1.95	1.53
14医療技術者	28	16	12	113	81	32	4.04	5.06	2.67
15その他の保健医療	29	23	6	47	31	16	1.62	1.35	2.67
16社会福祉の専門的職業	90	58	32	273	185	88	3.03	3.19	2.75
22美術家、デザイナー等	41	34	7	15	10	5	0.37	0.29	0.71
05.06.17~21.23.24その他	76	51	25	111	78	33	1.46	1.53	1.32
C事務的職業	1,406	975	431	597	461	136	0.42	0.47	0.32
25一般事務員	1,263	869	394	374	277	97	0.30	0.32	0.25
26会計事務員	39	32	7	56	45	11	1.44	1.41	1.57
27生産関連事務員	48	32	16	65	48	17	1.35	1.50	1.06
28営業・販売関連事務員	30	27	3	76	73	3	2.53	2.70	1.00
29外勤事務員	1	1		1	1		1.00	1.00	
30運輸・郵便事務	3	3	0	19	12	7	6.33	4.00	
31事務用機器操作の職業	22	11	11	6	5	1	0.27	0.45	0.09
D販売の職業	439	277	162	556	369	187	1.27	1.33	1.15
32商品販売の職業	312	166	146	293	118	175	0.94	0.71	1.20
33販売類似の職業	8	5	3	9	6	3	1.13	1.20	1.00
34営業の職業	119	106	13	254	245	9	2.13	2.31	0.69
Eサービスの職業	690	377	313	1,516	712	804	2.20	1.89	2.57
35家庭生活支援サービス	2		2	3	2	1	1.50		0.50
36介護サービスの職業	201	128	73	603	330	273	3.00	2.58	3.74
37保健医療サービス	45	29	16	142	83	59	3.16	2.86	3.69
38生活衛生サービス	33	19	14	172	106	66	5.21	5.58	4.71
39飲食物調理の職業	196	83	113	254	74	180	1.30	0.89	1.59
40接客・給仕の職業	147	82	65	248	77	171	1.69	0.94	2.63
41居住施設・ビル管理	20	12	8	18	13	5	0.90	1.08	0.63
42その他のサービス	46	24	22	76	27	49	1.65	1.13	2.23
F保安の職業	38	29	9	231	188	43	6.08	6.48	4.78
G農林漁業の職業	40	22	18	75	59	16	1.88	2.68	0.89
H生産工程の職業	760	580	180	1,007	913	94	1.33	1.57	0.52
49生産設備(金属)	10	10		2	2		0.20	0.20	
50生産設備(金属除く)	29	25	4	37	37		1.28	1.48	0.00
51生産設備(機械)	10	10		0			0.00	0.00	
52金属材料製造等	109	102	7	290	276	14	2.66	2.71	2.00
54製品製造・加工処理	215	159	56	240	180	60	1.12	1.13	1.07
57機械組立の職業	226	169	57	97	89	8	0.43	0.53	0.14
60機械整備・修理の職業	31	27	4	181	180	1	5.84	6.67	0.25
61製品検査(金属)	9	5	4	17	17		1.89	3.40	0.00
62製品検査(金属除く)	26	17	9	27	25	2	1.04	1.47	0.22
63機械検査の職業	41	21	20	59	54	5	1.44	2.57	0.25
64生産関連・生産類似	54	35	19	57	53	4	1.06	1.51	0.21
I輸送・機械運転の職業	283	221	62	482	427	55	1.70	1.93	0.89
65鉄道運転の職業	0			0					
66自動車運転の職業	190	139	51	309	260	49	1.63	1.87	0.96
67船舶・航空機運転	0			0					
68その他の輸送の職業	37	32	5	33	31	2	0.89	0.97	0.40
69定置・建設機械運転	56	50	6	140	136	4	2.50	2.72	0.67
J建設・採掘の職業	191	179	12	957	952	5	5.01	5.32	0.42
70建設躯体工事の職業	15	15		244	244		16.27	16.27	
71建設の職業	24	20	4	110	107	3	4.58	5.35	0.75
72電気工事の職業	34	33	1	105	105		3.09	3.18	0.00
73土木の職業	117	110	7	493	491	2	4.21	4.46	0.29
74採掘の職業	1	1		5	5		5.00	5.00	
K運搬・清掃等の職業	934	419	515	555	281	274	0.59	0.67	0.53
75運搬の職業	169	133	36	173	129	44	1.02	0.97	1.22
76清掃の職業	178	50	128	218	49	169	1.22	0.98	1.32
77包装の職業	6	4	2	20	14	6	3.33	3.50	3.00
78その他の運搬等の職業	581	232	349	144	89	55	0.25	0.38	0.16
分類不能の職業	145	86	59	0			0.00	0.00	0.00
(うち介護関連)	250	162	88	793	467	326	3.17	2.88	3.70

会津若松所 職業別(常用計)	元. 7								
	有効求職			有効求人			有効求人倍率		
	計	一般	パート	計	一般	パート	計	一般	パート
職業計	3,749	2,435	1,314	4,544	3,116	1,428	1.21	1.28	1.09
A管理的職業	10	8	2	20	18	2	2.00	2.25	1.00
B専門的・技術的職業	355	258	97	749	628	121	2.11	2.43	1.25
07開発技術者	11	11		24	24		2.18	2.18	
08製造技術者	28	25	3	12	12		0.43	0.48	0.00
09建築・土木技術者等	26	23	3	136	135	1	5.23	5.87	0.33
10情報処理・通信技術者	19	17	2	53	51	2	2.79	3.00	1.00
11その他の技術者	2	2		1	1		0.50	0.50	
12医師、薬剤師等	3	1	2	9	5	4	3.00	5.00	2.00
13保健師、助産師等	101	70	31	184	150	34	1.82	2.14	1.10
14医療技術者	20	14	6	65	52	13	3.25	3.71	2.17
15その他の保健医療	15	12	3	18	17	1	1.20	1.42	0.33
16社会福祉の専門的職業	72	42	30	180	135	45	2.50	3.21	1.50
22美術家、デザイナー等	12	9	3	14	11	3	1.17	1.22	1.00
05.06.17~21.23.24その他	46	32	14	53	35	18	1.15	1.09	1.29
C事務的職業	926	673	253	353	271	82	0.38	0.40	0.32
25一般事務員	821	590	231	260	198	62	0.32	0.34	0.27
26会計事務員	31	27	4	27	20	7	0.87	0.74	1.75
27生産関連事務員	14	10	4	34	30	4	2.43	3.00	1.00
28営業・販売関連事務員	44	36	8	21	14	7	0.48	0.39	0.88
29外勤事務員	0	0		0					
30運輸・郵便事務	4	3	1	11	9	2	2.75	3.00	2.00
31事務用機器操作の職業	12	7	5	0			0.00	0.00	0.00
D販売の職業	269	179	90	555	300	255	2.06	1.68	2.83
32商品販売の職業	181	97	84	433	185	248	2.39	1.91	2.95
33販売類似の職業	4	4	0	0			0.00	0.00	
34営業の職業	84	78	6	122	115	7	1.45	1.47	1.17
Eサービスの職業	434	246	188	1,004	520	484	2.31	2.11	2.57
35家庭生活支援サービス	1	1	0	2		2	2.00	0.00	
36介護サービスの職業	120	81	39	329	246	83	2.74	3.04	2.13
37保健医療サービス	9	8	1	35	31	4	3.89	3.88	4.00
38生活衛生サービス	9	3	6	17	10	7	1.89	3.33	1.17
39飲食物調理の職業	141	65	76	208	82	126	1.48	1.26	1.66
40接客・給仕の職業	109	60	49	342	122	220	3.14	2.03	4.49
41居住施設・ビルの管理	10	6	4	9	4	5	0.90	0.67	1.25
42その他のサービス	35	22	13	62	25	37	1.77	1.14	2.85
F保安の職業	23	18	5	194	142	52	8.43	7.89	10.40
G農林漁業の職業	37	18	19	46	40	6	1.24	2.22	0.32
H生産工程の職業	544	429	115	574	455	119	1.06	1.06	1.03
49生産設備(金属)	2	2		4	4		2.00	2.00	
50生産設備(金属除く)	3	2	1	1	1		0.33	0.50	0.00
51生産設備(機械)	16	16	0	5	5		0.31	0.31	
52金属材料製造等	59	51	8	119	116	3	2.02	2.27	0.38
54製品製造・加工処理	110	78	32	163	106	57	1.48	1.36	1.78
57機械組立の職業	263	203	60	124	95	29	0.47	0.47	0.48
60機械整備・修理の職業	40	39	1	88	85	3	2.20	2.18	3.00
61製品検査(金属)	8	6	2	5	2	3	0.63	0.33	1.50
62製品検査(金属除く)	11	7	4	22	11	11	2.00	1.57	2.75
63機械検査の職業	12	6	6	14	4	10	1.17	0.67	1.67
64生産関連・生産類似	20	19	1	29	26	3	1.45	1.37	3.00
I輸送・機械運転の職業	123	92	31	219	184	35	1.78	2.00	1.13
65鉄道運転の職業	0			0					
66自動車運転の職業	78	54	24	154	124	30	1.97	2.30	1.25
67船舶・航空機運転	0			0					
68その他の輸送の職業	6	5	1	6	3	3	1.00	0.60	3.00
69定置・建設機械運転	39	33	6	59	57	2	1.51	1.73	0.33
J建設・採掘の職業	87	77	10	352	351	1	4.05	4.56	0.10
70建設躯体工事の職業	4	4		45	45		11.25	11.25	
71建設の職業	20	18	2	60	59	1	3.00	3.28	0.50
72電気工事の職業	17	17	0	60	60		3.53	3.53	
73土木の職業	46	38	8	186	186		4.04	4.89	0.00
74採掘の職業	0			1	1				
K運搬・清掃等の職業	912	415	497	478	207	271	0.52	0.50	0.55
75運搬の職業	135	101	34	131	78	53	0.97	0.77	1.56
76清掃の職業	136	50	86	264	104	160	1.94	2.08	1.86
77包装の職業	10	3	7	12	6	6	1.20	2.00	0.86
78その他の運搬等の職業	631	261	370	71	19	52	0.11	0.07	0.14
分類不能の職業	29	22	7	0			0.00	0.00	0.00
(うち介護関連)	157	107	50	420	322	98	2.68	3.01	1.96

郡山所 職業別(常用計)	元. 7								
	有効求職			有効求人			有効求人倍率		
	計	一般	パート	計	一般	パート	計	一般	パート
職業計	6,411	4,446	1,965	8,633	6,041	2,592	1.35	1.36	1.32
A管理的職業	14	14	0	65	63	2	4.64	4.50	#DIV/0!
B専門的・技術的職業	786	580	206	2,024	1,486	538	2.58	2.56	2.61
07開発技術者	29	28	1	127	126	1	4.38	4.50	1.00
08製造技術者	75	57	18	59	51	8	0.79	0.89	0.44
09建築・土木技術者等	39	37	2	282	277	5	7.23	7.49	2.50
10情報処理・通信技術者	57	52	5	141	131	10	2.47	2.52	2.00
11その他の技術者	3	3		4	4		1.33	1.33	
12医師、薬剤師等	10	1	9	353	188	165	35.30	188.00	18.33
13保健師、助産師等	154	94	60	319	213	106	2.07	2.27	1.77
14医療技術者	54	41	13	116	68	48	2.15	1.66	3.69
15その他の保健医療	56	44	12	70	52	18	1.25	1.18	1.50
16社会福祉の専門的職業	130	78	52	403	277	126	3.10	3.55	2.42
22美術家、デザイナー等	75	66	9	28	20	8	0.37	0.30	0.89
05.06.17~21.23.24その他	104	79	25	122	79	43	1.17	1.00	1.72
C事務的職業	1,936	1,368	568	793	567	226	0.41	0.41	0.40
25一般事務員	1,720	1,188	532	552	381	171	0.32	0.32	0.32
26会計事務員	79	67	12	51	45	6	0.65	0.67	0.50
27生産関連事務員	40	37	3	68	50	18	1.70	1.35	6.00
28営業・販売関連事務員	70	59	11	80	60	20	1.14	1.02	1.82
29外勤事務員	4	4		5	3	2	1.25	0.75	
30運輸・郵便事務	6	6		20	16	4	3.33	2.67	
31事務用機器操作の職業	17	7	10	17	12	5	1.00	1.71	0.50
D販売の職業	473	347	126	800	568	232	1.69	1.64	1.84
32商品販売の職業	307	184	123	451	231	220	1.47	1.26	1.79
33販売類似の職業	3	2	1	8	8		2.67	4.00	0.00
34営業の職業	163	161	2	341	329	12	2.09	2.04	6.00
Eサービスの職業	622	357	265	1,789	892	897	2.88	2.50	3.38
35家庭生活支援サービス	2	2	0	8	1	7	4.00	0.50	
36介護サービスの職業	171	116	55	699	439	260	4.09	3.78	4.73
37保健医療サービス	32	21	11	63	45	18	1.97	2.14	1.64
38生活衛生サービス	25	17	8	129	79	50	5.16	4.65	6.25
39飲食物調理の職業	185	81	104	407	137	270	2.20	1.69	2.60
40接客・給仕の職業	127	76	51	378	140	238	2.98	1.84	4.67
41居住施設・ビルの管理	14	10	4	21	13	8	1.50	1.30	2.00
42その他のサービス	66	34	32	84	38	46	1.27	1.12	1.44
F保安の職業	35	28	7	452	334	118	12.91	11.93	16.86
G農林漁業の職業	51	40	11	101	89	12	1.98	2.23	1.09
H生産工程の職業	764	622	142	748	635	113	0.98	1.02	0.80
49生産設備(金属)	18	17	1	2	2		0.11	0.12	0.00
50生産設備(金属除く)	10	10		7	7		0.70	0.70	
51生産設備(機械)	16	15	1	3	3		0.19	0.20	0.00
52金属材料製造等	73	65	8	141	138	3	1.93	2.12	0.38
54製品製造・加工処理	204	146	58	231	150	81	1.13	1.03	1.40
57機械組立の職業	273	226	47	126	123	3	0.46	0.54	0.06
60機械整備・修理の職業	60	55	5	140	133	7	2.33	2.42	1.40
61製品検査(金属)	8	7	1	7	5	2	0.88	0.71	2.00
62製品検査(金属除く)	13	8	5	16	12	4	1.23	1.50	0.80
63機械検査の職業	36	28	8	28	17	11	0.78	0.61	1.38
64生産関連・生産類似	53	45	8	47	45	2	0.89	1.00	0.25
I輸送・機械運転の職業	226	199	27	491	437	54	2.17	2.20	2.00
65鉄道運転の職業	2	2		0			0.00	0.00	
66自動車運転の職業	160	137	23	427	373	54	2.67	2.72	2.35
67船舶・航空機運転	0			0					
68その他の輸送の職業	23	22	1	15	15		0.65	0.68	0.00
69定置・建設機械運転	41	38	3	49	49		1.20	1.29	0.00
J建設・採掘の職業	173	166	7	686	683	3	3.97	4.11	0.43
70建設躯体工事の職業	10	9	1	106	106		10.60	11.78	0.00
71建設の職業	34	33	1	116	113	3	3.41	3.42	3.00
72電気工事の職業	25	22	3	92	92		3.68	4.18	0.00
73土木の職業	103	101	2	370	370		3.59	3.66	0.00
74採掘の職業	1	1		2	2		2.00	2.00	
K運搬・清掃等の職業	958	510	448	684	287	397	0.71	0.56	0.89
75運搬の職業	239	189	50	262	182	80	1.10	0.96	1.60
76清掃の職業	146	51	95	313	66	247	2.14	1.29	2.60
77包装の職業	13	3	10	25	14	11	1.92	4.67	1.10
78その他の運搬等の職業	560	267	293	84	25	59	0.15	0.09	0.20
分類不能の職業	373	215	158	0			0.00	0.00	0.00
(うち介護関連)	229	159	70	971	628	343	4.24	3.95	4.90

白河所 職業別(常用計)	元. 7								
	有効求職			有効求人			有効求人倍率		
	計	一般	パート	計	一般	パート	計	一般	パート
職業計	1,678	1,115	563	2,043	1,516	527	1.22	1.36	0.94
A管理的職業	5	4	1	5	5		1.00	1.25	0.00
B専門的・技術的職業	188	139	49	363	309	54	1.93	2.22	1.10
07開発技術者	6	4	2	25	25		4.17	6.25	0.00
08製造技術者	28	25	3	9	9		0.32	0.36	0.00
09建築・土木技術者等	9	9		40	39	1	4.44	4.33	
10情報処理・通信技術者	7	6	1	15	15		2.14	2.50	0.00
11その他の技術者	3	2	1	2	2		0.67	1.00	0.00
12医師、薬剤師等	1	1	0	19	15	4	19.00	15.00	
13保健師、助産師等	26	16	10	100	72	28	3.85	4.50	2.80
14医療技術者	9	7	2	27	22	5	3.00	3.14	2.50
15その他の保健医療	11	10	1	9	9		0.82	0.90	0.00
16社会福祉の専門的職業	46	25	21	88	76	12	1.91	3.04	0.57
22美術家、デザイナー等	14	10	4	0			0.00	0.00	0.00
05.06.17~21.23.24その他	28	24	4	29	25	4	1.04	1.04	1.00
C事務的職業	401	279	122	178	127	51	0.44	0.46	0.42
25一般事務員	344	234	110	106	70	36	0.31	0.30	0.33
26会計事務員	11	8	3	18	12	6	1.64	1.50	2.00
27生産関連事務員	26	24	2	33	27	6	1.27	1.13	3.00
28営業・販売関連事務員	8	7	1	11	10	1	1.38	1.43	1.00
29外勤事務員	2		2	0			0.00		0.00
30運輸・郵便事務	1	1		8	7	1	8.00	7.00	
31事務用機器操作の職業	9	5	4	2	1	1	0.22	0.20	0.25
D販売の職業	83	58	25	98	60	38	1.18	1.03	1.52
32商品販売の職業	59	35	24	54	18	36	0.92	0.51	1.50
33販売類似の職業	2	1	1	0			0.00	0.00	0.00
34営業の職業	22	22	0	44	42	2	2.00	1.91	
Eサービスの職業	174	94	80	355	190	165	2.04	2.02	2.06
35家庭生活支援サービス	0			1		1			
36介護サービスの職業	55	34	21	137	83	54	2.49	2.44	2.57
37保健医療サービス	6	6	0	24	18	6	4.00	3.00	
38生活衛生サービス	5	1	4	16	8	8	3.20	8.00	2.00
39飲食物調理の職業	33	11	22	93	43	50	2.82	3.91	2.27
40接客・給仕の職業	36	21	15	64	27	37	1.78	1.29	2.47
41居住施設・ビルの管理	2	2	0	2	1	1	1.00	0.50	
42その他のサービス	37	19	18	18	10	8	0.49	0.53	0.44
F保安の職業	10	9	1	82	59	23	8.20	6.56	23.00
G農林漁業の職業	24	18	6	83	41	42	3.46	2.28	7.00
H生産工程の職業	300	232	68	391	311	80	1.30	1.34	1.18
49生産設備(金属)	3	3		14	12	2	4.67	4.00	
50生産設備(金属除く)	3	2	1	6	6		2.00	3.00	0.00
51生産設備(機械)	5	5		0			0.00	0.00	
52金属材料製造等	37	34	3	89	78	11	2.41	2.29	3.67
54製品製造・加工処理	87	66	21	127	103	24	1.46	1.56	1.14
57機械組立の職業	96	73	23	68	48	20	0.71	0.66	0.87
60機械整備・修理の職業	14	12	2	24	21	3	1.71	1.75	1.50
61製品検査(金属)	9	5	4	11	7	4	1.22	1.40	1.00
62製品検査(金属除く)	19	12	7	34	20	14	1.79	1.67	2.00
63機械検査の職業	9	5	4	1	1		0.11	0.20	0.00
64生産関連・生産類似	18	15	3	17	15	2	0.94	1.00	0.67
I輸送・機械運転の職業	55	44	11	177	165	12	3.22	3.75	1.09
65鉄道運転の職業	0			0					
66自動車運転の職業	40	30	10	144	132	12	3.60	4.40	1.20
67船舶・航空機運転	0			0					
68その他の輸送の職業	7	6	1	20	20		2.86	3.33	0.00
69定置・建設機械運転	8	8		13	13		1.63	1.63	
J建設・採掘の職業	31	27	4	127	123	4	4.10	4.56	1.00
70建設躯体工事の職業	1	1		22	22		22.00	22.00	
71建設の職業	7	5	2	19	19		2.71	3.80	0.00
72電気工事の職業	7	6	1	20	19	1	2.86	3.17	1.00
73土木の職業	16	15	1	64	61	3	4.00	4.07	3.00
74採掘の職業	0			2	2				
K運搬・清掃等の職業	397	206	191	184	126	58	0.46	0.61	0.30
75運搬の職業	50	36	14	95	77	18	1.90	2.14	1.29
76清掃の職業	43	10	33	45	19	26	1.05	1.90	0.79
77包装の職業	3	3	0	3		3	1.00	0.00	
78その他の運搬等の職業	301	157	144	41	30	11	0.14	0.19	0.08
分類不能の職業	10	5	5	0			0.00	0.00	0.00
(うち介護関連)	80	52	28	196	135	61	2.45	2.60	2.18

須賀川所 職業別(常用計)	元. 7								
	有効求職			有効求人			有効求人倍率		
	計	一般	パート	計	一般	パート	計	一般	パート
職業計	1,878	1,281	597	2,006	1,549	457	1.07	1.21	0.77
A管理的職業	2	2		6	6		3.00	3.00	#DIV/0!
B専門的・技術的職業	136	92	44	305	254	51	2.24	2.76	1.16
07開発技術者	7	6	1	18	18		2.57	3.00	0.00
08製造技術者	4	3	1	18	17	1	4.50	5.67	1.00
09建築・土木技術者等	6	5	1	41	41		6.83	8.20	0.00
10情報処理・通信技術者	8	7	1	9	9		1.13	1.29	0.00
11その他の技術者	1	0	1	4	4		4.00		0.00
12医師、薬剤師等	1		1	7	4	3	7.00		3.00
13保健師、助産師等	20	13	7	68	58	10	3.40	4.46	1.43
14医療技術者	9	7	2	29	27	2	3.22	3.86	1.00
15その他の保健医療	9	7	2	12	7	5	1.33	1.00	2.50
16社会福祉の専門的職業	36	20	16	76	55	21	2.11	2.75	1.31
22美術家、デザイナー等	17	14	3	2	2		0.12	0.14	0.00
05.06.17~21.23.24その他	18	10	8	21	12	9	1.17	1.20	1.13
C事務的職業	416	282	134	177	153	24	0.43	0.54	0.18
25一般事務員	359	235	124	82	65	17	0.23	0.28	0.14
26会計事務員	15	12	3	22	20	2	1.47	1.67	0.67
27生産関連事務員	14	12	2	43	41	2	3.07	3.42	1.00
28営業・販売関連事務員	18	17	1	22	19	3	1.22	1.12	3.00
29外勤事務員	1	1		0			0.00	0.00	
30運輸・郵便事務	1	1	0	5	5		5.00	5.00	
31事務用機器操作の職業	8	4	4	3	3		0.38	0.75	0.00
D販売の職業	105	69	36	202	103	99	1.92	1.49	2.75
32商品販売の職業	78	43	35	134	35	99	1.72	0.81	2.83
33販売類似の職業	0			3	3				
34営業の職業	27	26	1	65	65		2.41	2.50	0.00
Eサービスの職業	160	99	61	369	209	160	2.31	2.11	2.62
35家庭生活支援サービス	0			2	2				
36介護サービスの職業	56	34	22	161	105	56	2.88	3.09	2.55
37保健医療サービス	11	8	3	23	17	6	2.09	2.13	2.00
38生活衛生サービス	4	2	2	12	7	5	3.00	3.50	2.50
39飲食物調理の職業	44	19	25	56	26	30	1.27	1.37	1.20
40接客・給仕の職業	28	24	4	78	44	34	2.79	1.83	8.50
41居住施設・ビルの管理	4	4		7	5	2	1.75	1.25	
42その他のサービス	13	8	5	30	3	27	2.31	0.38	5.40
F保安の職業	12	11	1	23	21	2	1.92	1.91	2.00
G農林漁業の職業	25	17	8	23	16	7	0.92	0.94	0.88
H生産工程の職業	334	270	64	462	400	62	1.38	1.48	0.97
49生産設備(金属)	2	2		0			0.00	0.00	
50生産設備(金属除く)	5	5		10	10		2.00	2.00	
51生産設備(機械)	6	4	2	15	15		2.50	3.75	0.00
52金属材料製造等	37	32	5	127	121	6	3.43	3.78	1.20
54製品製造・加工処理	107	84	23	162	133	29	1.51	1.58	1.26
57機械組立の職業	96	74	22	42	32	10	0.44	0.43	0.45
60機械整備・修理の職業	15	15		27	27		1.80	1.80	
61製品検査(金属)	32	24	8	19	9	10	0.59	0.38	1.25
62製品検査(金属除く)	12	11	1	17	12	5	1.42	1.09	5.00
63機械検査の職業	8	6	2	9	9		1.13	1.50	0.00
64生産関連・生産類似	14	13	1	34	32	2	2.43	2.46	2.00
I輸送・機械運転の職業	57	53	4	171	165	6	3.00	3.11	1.50
65鉄道運転の職業	0			0					
66自動車運転の職業	43	39	4	146	141	5	3.40	3.62	1.25
67船舶・航空機運転	0			0					
68その他の輸送の職業	5	5	0	8	7	1	1.60	1.40	
69定置・建設機械運転	9	9	0	17	17		1.89	1.89	
J建設・採掘の職業	44	42	2	128	127	1	2.91	3.02	0.50
70建設躯体工事の職業	1	1		21	21		21.00	21.00	
71建設の職業	10	10		25	25		2.50	2.50	
72電気工事の職業	7	6	1	16	16		2.29	2.67	0.00
73土木の職業	26	25	1	66	65	1	2.54	2.60	1.00
74採掘の職業	0			0					
K運搬・清掃等の職業	573	336	237	140	95	45	0.24	0.28	0.19
75運搬の職業	74	52	22	67	57	10	0.91	1.10	0.45
76清掃の職業	53	24	29	36	17	19	0.68	0.71	0.66
77包装の職業	7	3	4	12	7	5	1.71	2.33	1.25
78その他の運搬等の職業	439	257	182	25	14	11	0.06	0.05	0.06
分類不能の職業	14	8	6	0			0.00	0.00	0.00
(うち介護関連)	74	46	28	193	131	62	2.61	2.85	2.21

相双所 職業別(常用計)	元. 7								
	有効求職			有効求人			有効求人倍率		
	計	一般	パート	計	一般	パート	計	一般	パート
職業計	1,706	1,162	544	3,539	2,683	856	2.07	2.31	1.57
A管理的職業	5	3	2	1	1		0.20	0.33	0.00
B専門的・技術的職業	139	90	49	558	475	83	4.01	5.28	1.69
07開発技術者	1	1		29	29		29.00	29.00	
08製造技術者	14	11	3	15	15		1.07	1.36	0.00
09建築・土木技術者等	17	15	2	170	166	4	10.00	11.07	2.00
10情報処理・通信技術者	6	5	1	8	8		1.33	1.60	0.00
11その他の技術者	1	1		1	1		1.00	1.00	
12医師、薬剤師等	2	2		14	10	4	7.00	5.00	
13保健師、助産師等	34	18	16	116	88	28	3.41	4.89	1.75
14医療技術者	6	3	3	28	22	6	4.67	7.33	2.00
15その他の保健医療	10	5	5	5	5		0.50	1.00	0.00
16社会福祉の専門的職業	29	14	15	93	72	21	3.21	5.14	1.40
22美術家、デザイナー等	1	1	0	2	2		2.00	2.00	
05.06.17~21.23.24その他	18	14	4	77	57	20	4.28	4.07	5.00
C事務的職業	415	289	126	303	238	65	0.73	0.82	0.52
25一般事務員	384	263	121	209	152	57	0.54	0.58	0.47
26会計事務員	5	5	0	23	22	1	4.60	4.40	
27生産関連事務員	14	13	1	33	30	3	2.36	2.31	3.00
28営業・販売関連事務員	7	6	1	29	26	3	4.14	4.33	3.00
29外勤事務員	0			0					
30運輸・郵便事務	1		1	8	7	1	8.00		1.00
31事務用機器操作の職業	4	2	2	1	1		0.25	0.50	0.00
D販売の職業	125	72	53	291	122	169	2.33	1.69	3.19
32商品販売の職業	101	51	50	235	72	163	2.33	1.41	3.26
33販売類似の職業	2	2		0			0.00	0.00	
34営業の職業	22	19	3	56	50	6	2.55	2.63	2.00
Eサービスの職業	184	92	92	618	315	303	3.36	3.42	3.29
35家庭生活支援サービス	1		1	2		2	2.00		2.00
36介護サービスの職業	53	28	25	239	167	72	4.51	5.96	2.88
37保健医療サービス	10	8	2	22	14	8	2.20	1.75	4.00
38生活衛生サービス	5	3	2	18	7	11	3.60	2.33	5.50
39飲食物調理の職業	57	19	38	151	44	107	2.65	2.32	2.82
40接客・給仕の職業	46	28	18	147	57	90	3.20	2.04	5.00
41居住施設・ビルの管理	4	2	2	12	5	7	3.00	2.50	3.50
42その他のサービス	8	4	4	27	21	6	3.38	5.25	1.50
F保安の職業	21	17	4	218	197	21	10.38	11.59	5.25
G農林漁業の職業	16	10	6	89	62	27	5.56	6.20	4.50
H生産工程の職業	254	199	55	417	353	64	1.64	1.77	1.16
49生産設備(金属)	1	1		2	2		2.00	2.00	
50生産設備(金属除く)	4	3	1	5		5	1.25	0.00	5.00
51生産設備(機械)	8	8		2	2		0.25	0.25	
52金属材料製造等	37	35	2	118	107	11	3.19	3.06	5.50
54製品製造・加工処理	72	52	20	134	100	34	1.86	1.92	1.70
57機械組立の職業	90	69	21	56	49	7	0.62	0.71	0.33
60機械整備・修理の職業	12	11	1	54	51	3	4.50	4.64	3.00
61製品検査(金属)	8	6	2	3	3		0.38	0.50	0.00
62製品検査(金属除く)	5	3	2	15	13	2	3.00	4.33	1.00
63機械検査の職業	11	7	4	12	12		1.09	1.71	0.00
64生産関連・生産類似	6	4	2	16	14	2	2.67	3.50	1.00
I輸送・機械運転の職業	114	110	4	335	327	8	2.94	2.97	2.00
65鉄道運転の職業	0			0					
66自動車運転の職業	65	62	3	217	210	7	3.34	3.39	2.33
67船舶・航空機運転	0			0					
68その他の輸送の職業	4	4		4	4		1.00	1.00	
69定置・建設機械運転	45	44	1	114	113	1	2.53	2.57	1.00
J建設・採掘の職業	136	128	8	446	446		3.28	3.48	0.00
70建設躯体工事の職業	10	8	2	53	53		5.30	6.63	0.00
71建設の職業	7	6	1	73	73		10.43	12.17	0.00
72電気工事の職業	10	10	0	63	63		6.30	6.30	
73土木の職業	109	104	5	256	256		2.35	2.46	0.00
74採掘の職業	0			1	1				
K運搬・清掃等の職業	266	129	137	263	147	116	0.99	1.14	0.85
75運搬の職業	54	40	14	106	79	27	1.96	1.98	1.93
76清掃の職業	85	29	56	115	44	71	1.35	1.52	1.27
77包装の職業	2	1	1	9	6	3	4.50	6.00	3.00
78その他の運搬等の職業	125	59	66	33	18	15	0.26	0.31	0.23
分類不能の職業	31	23	8	0			0.00	0.00	0.00
(うち介護関連)	66	34	32	281	201	80	4.26	5.91	2.50

二本松所 職業別(常用計)	元. 7								
	有効求職			有効求人			有効求人倍率		
	計	一般	パート	計	一般	パート	計	一般	パート
職業計	1,227	828	399	1,619	1,234	385	1.32	1.49	0.96
A管理的職業	1	1		5	5		5.00	5.00	#DIV/0!
B専門的・技術的職業	99	79	20	246	195	51	2.48	2.47	2.55
07開発技術者	2	2		7	7		3.50	3.50	
08製造技術者	13	13	0	11	11		0.85	0.85	
09建築・土木技術者等	8	8		51	50	1	6.38	6.25	
10情報処理・通信技術者	8	7	1	9	9		1.13	1.29	0.00
11その他の技術者	1	1		5	5		5.00	5.00	
12医師、薬剤師等	0	0		2	2				
13保健師、助産師等	18	10	8	69	43	26	3.83	4.30	3.25
14医療技術者	3	2	1	18	13	5	6.00		5.00
15その他の保健医療	5	4	1	2	2		0.40	0.50	0.00
16社会福祉の専門的職業	22	14	8	60	46	14	2.73	3.29	1.75
22美術家、デザイナー等	8	8		0			0.00	0.00	
05.06.17~21.23.24その他	11	10	1	12	7	5	1.09	0.70	5.00
C事務的職業	276	206	70	95	67	28	0.34	0.33	0.40
25一般事務員	241	175	66	55	42	13	0.23	0.24	0.20
26会計事務員	13	11	2	9	5	4	0.69	0.45	2.00
27生産関連事務員	7	7	0	19	16	3	2.71	2.29	
28営業・販売関連事務員	13	12	1	7	3	4	0.54	0.25	4.00
29外勤事務員	1	1		0			0.00	0.00	
30運輸・郵便事務	0	0	0	5	1	4			
31事務用機器操作の職業	1	0	1	0			0.00		0.00
D販売の職業	68	40	28	112	84	28	1.65	2.10	1.00
32商品販売の職業	46	23	23	55	27	28	1.20	1.17	1.22
33販売類似の職業	1	1	0	1	1		1.00	1.00	
34営業の職業	21	16	5	56	56		2.67	3.50	0.00
Eサービスの職業	143	78	65	268	132	136	1.87	1.69	2.09
35家庭生活支援サービス	0			4	2	2			
36介護サービスの職業	47	32	15	129	83	46	2.74	2.59	3.07
37保健医療サービス	6	4	2	8	5	3	1.33	1.25	1.50
38生活衛生サービス	6	2	4	3	2	1	0.50	1.00	0.25
39飲食物調理の職業	46	17	29	45	14	31	0.98	0.82	1.07
40接客・給仕の職業	22	14	8	60	22	38	2.73	1.57	4.75
41居住施設・ビルの管理	1	1		1	1		1.00	1.00	
42その他のサービス	15	8	7	18	3	15	1.20	0.38	2.14
F保安の職業	7	5	2	5	3	2	0.71	0.60	1.00
G農林漁業の職業	9	6	3	22	13	9	2.44	2.17	3.00
H生産工程の職業	200	157	43	294	256	38	1.47	1.63	0.88
49生産設備(金属)	9	9		1	1		0.11	0.11	
50生産設備(金属除く)	6	5	1	2	2		0.33	0.40	0.00
51生産設備(機械)	5	5		3	3		0.60	0.60	
52金属材料製造等	20	20		72	72		3.60	3.60	
54製品製造・加工処理	41	28	13	108	88	20	2.63	3.14	1.54
57機械組立の職業	53	43	10	34	30	4	0.64	0.70	0.40
60機械整備・修理の職業	11	10	1	24	22	2	2.18	2.20	2.00
61製品検査(金属)	3	1	2	1	1		0.33	1.00	0.00
62製品検査(金属除く)	7	5	2	18	10	8	2.57	2.00	4.00
63機械検査の職業	10	6	4	5	3	2	0.50	0.50	0.50
64生産関連・生産類似	35	25	10	26	24	2	0.74	0.96	0.20
I輸送・機械運転の職業	56	47	9	224	211	13	4.00	4.49	1.44
65鉄道運転の職業	0			0					
66自動車運転の職業	36	30	6	183	172	11	5.08	5.73	1.83
67船舶・航空機運転	0			0					
68その他の輸送の職業	11	10	1	10	9	1	0.91	0.90	1.00
69定置・建設機械運転	9	7	2	31	30	1	3.44	4.29	0.50
J建設・採掘の職業	42	40	2	197	197		4.69	4.93	0.00
70建設躯体工事の職業	2	2	0	37	37		18.50	18.50	
71建設の職業	6	5	1	30	30		5.00	6.00	0.00
72電気工事の職業	3	3		39	39		13.00	13.00	
73土木の職業	31	30	1	91	91		2.94	3.03	0.00
74採掘の職業	0			0					
K運搬・清掃等の職業	224	102	122	151	71	80	0.67	0.70	0.66
75運搬の職業	49	34	15	74	51	23	1.51	1.50	1.53
76清掃の職業	34	10	24	31	6	25	0.91	0.60	1.04
77包装の職業	7	2	5	1		1	0.14	0.00	0.20
78その他の運搬等の職業	134	56	78	45	14	31	0.34	0.25	0.40
分類不能の職業	102	67	35	0			0.00	0.00	0.00
(うち介護関連)	60	41	19	152	104	48	2.53	2.54	2.53