



令和元年7月30日公表

令和元年6月分

公共職業安定所業務取扱月報

福島労働局職業安定部

目 次

- 1. 概況
- 2. グラフでみる労働市場
- 3. 新規求人・新規求職の対前年同月増減率の推移
- 4. 雇用保険 受給資格決定件数・受給者実人員の推移
- 5. 一般職業紹介状況
- 6. 雇用保険業務概況
- 7. 職業別有効求職・有効求人バランスシート

本月報から抜粋して利用する場合には「公共職業安定所業務取扱月報から抜粋(または作成)」とご記入願います。

また、本月報に対するお問い合わせは福島労働局職業安定部(職業安定課地方労働市場情報官:電話024-529-5338)まで願います。

1. 概況 (学卒を除きパートを含む)

6月の新規求人数は、前年同月比で▲1.8%減少となった。

新規求職申込件数は、前年同月比で▲6.2%減少となった。

新規求人倍率(季節調整値)は、1.99倍で前月を▲0.02ポイント下回り、
原数値(2.07倍)では、前年同月を0.09ポイント上回った。

また、有効求人倍率(季節調整値)は1.52倍で前月を▲0.01ポイント下回り、
原数値(1.42倍)では、前年同月を0.03ポイント上回った。

■ 求人

新規求人数は14,132人で、前年同月比▲1.8%(▲264人)の減少となった。

《対前年同月増減数順》

増加した主な産業と対前年同月増加率・増加数			減少した主な産業と対前年同月減少率・減少数		
公務・その他	49.8%	142	製造業	▲15.4%	▲310
医療、福祉	3.3%	84	卸売、小売業	▲7.2%	▲146
運輸業、郵便業	12.8%	83	宿泊業、飲食サービス業	▲14.3%	▲123
サービス業	2.2%	51	建設業	▲5.2%	▲110

(規模別)

規 模	前年同月比	規 模	前年同月比
29人以下	▲1.1%	300人～499人	▲44.4%
30人～99人	3.4%	500人～999人	7.6%
100～299人	▲14.8%	1,000人以上	▲7.5%

新規求人数のうち一般は9,697人で、前年同月比▲4.2%(▲422人)の減少となり、

パートタイムは4,435人で、前年同月比3.7%(158人)の増加となった。

月間有効求人数は40,341人で、前年同月比▲1.7%(▲712人)の減少となった。

■ 求職

新規求職申込件数は6,819件で、前年同月比▲6.2%(▲454件)の減少となった。

このうち45歳以上の者の割合は44.1%(前年同月差0.8ポイント上昇)、雇用保険
の一般受給資格決定者の割合は24.4%(同水準)となった。

月間有効求職者数は28,502人で、前年同月比▲3.7%(▲1,083人)の減少となった。

このうち、45歳以上の者の割合は49.0%(前年同月比同水準)、雇用保険の受給者
実人員の割合は20.5%で▲1.3ポイント低下となった。

■ 就職

就職件数は2,862件で、前年同月比▲5.7%(▲174件)の減少となった。

このうち、45歳以上の者の割合は43.5%(前年同月差1.1ポイント上昇)となった。

■ 求人倍率

(原数値)

項 目	当月	前月	前年同月	対前月差 (ポイント)	対前年同月差 (ポイント)
新規求人倍率(倍)	2.07	1.91	1.98	0.16	0.09
有効求人倍率(倍)	1.42	1.40	1.39	0.02	0.03

(季節調整値)

項 目	当月	前月	前年同月	対前月差 (ポイント)	対前年同月差 (ポイント)
新規求人倍率(倍)	1.99	2.01	1.94	▲0.02	0.05
有効求人倍率(倍)	1.52	1.53	1.49	▲0.01	0.03

※求人倍率(季節調整値):平成30年12月以前は遡及改訂数値。

主要項目別推移 (各年6月分)

項 目	27年6月	28年6月	29年6月	30年6月	元年6月	27年度比
新規求人数(人)	16,792	16,331	15,859	14,396	14,132	▲15.8%
月間有効求人数(人)	41,624	41,256	41,973	41,053	40,341	▲3.1%
新規求職申込件数(件)	8,293	8,001	7,937	7,273	6,819	▲17.8%
月間有効求職者数(人)	30,974	30,571	31,114	29,585	28,502	▲8.0%
就職件数(件)	3,486	3,259	3,193	3,036	2,862	▲17.9%

2. グラフでみる労働市場 (学卒を除きパートを含む)

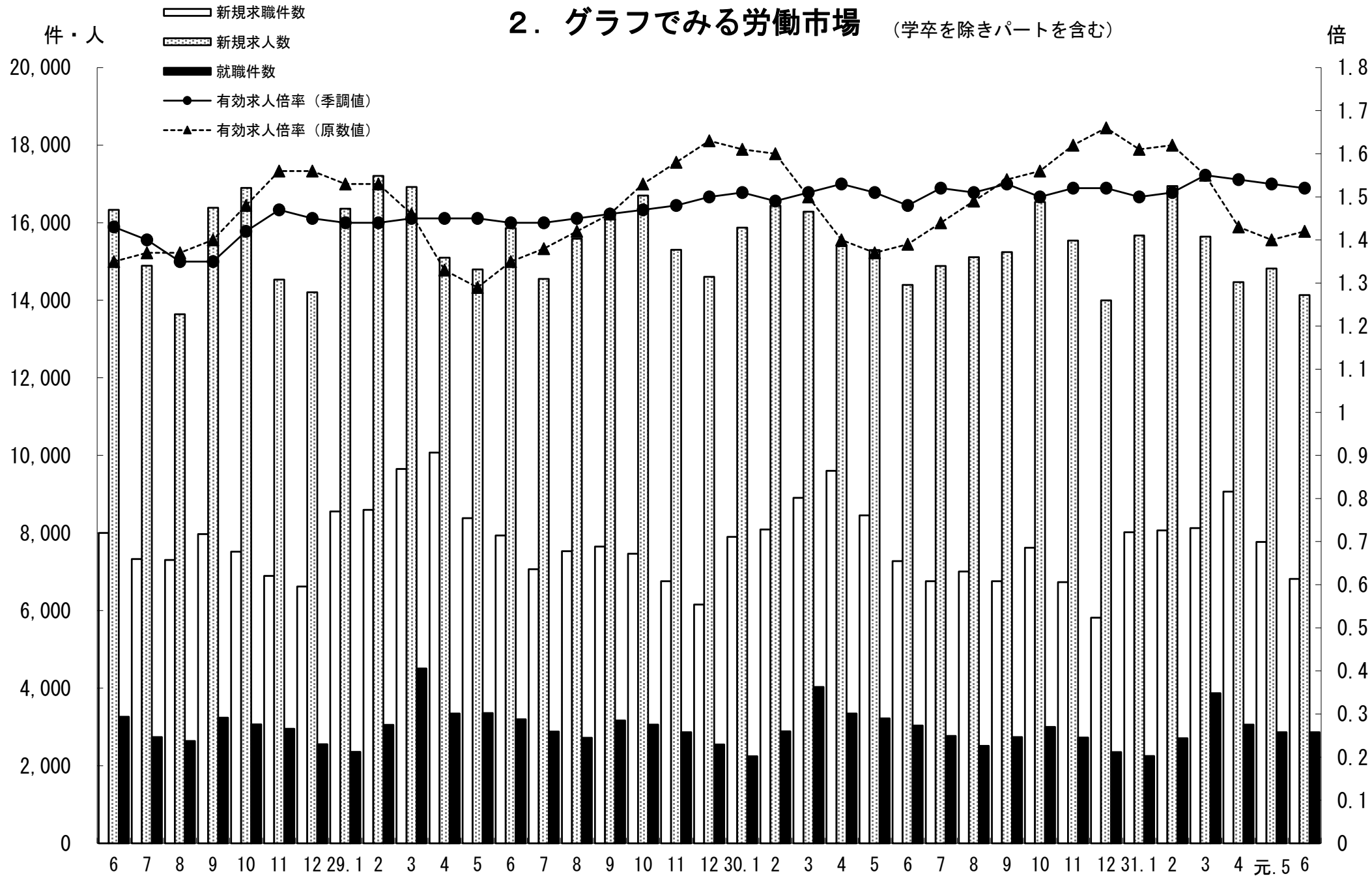

3. 新規求人・新規求職の対前年同月増減率の推移 (学卒を除きパートを含む)

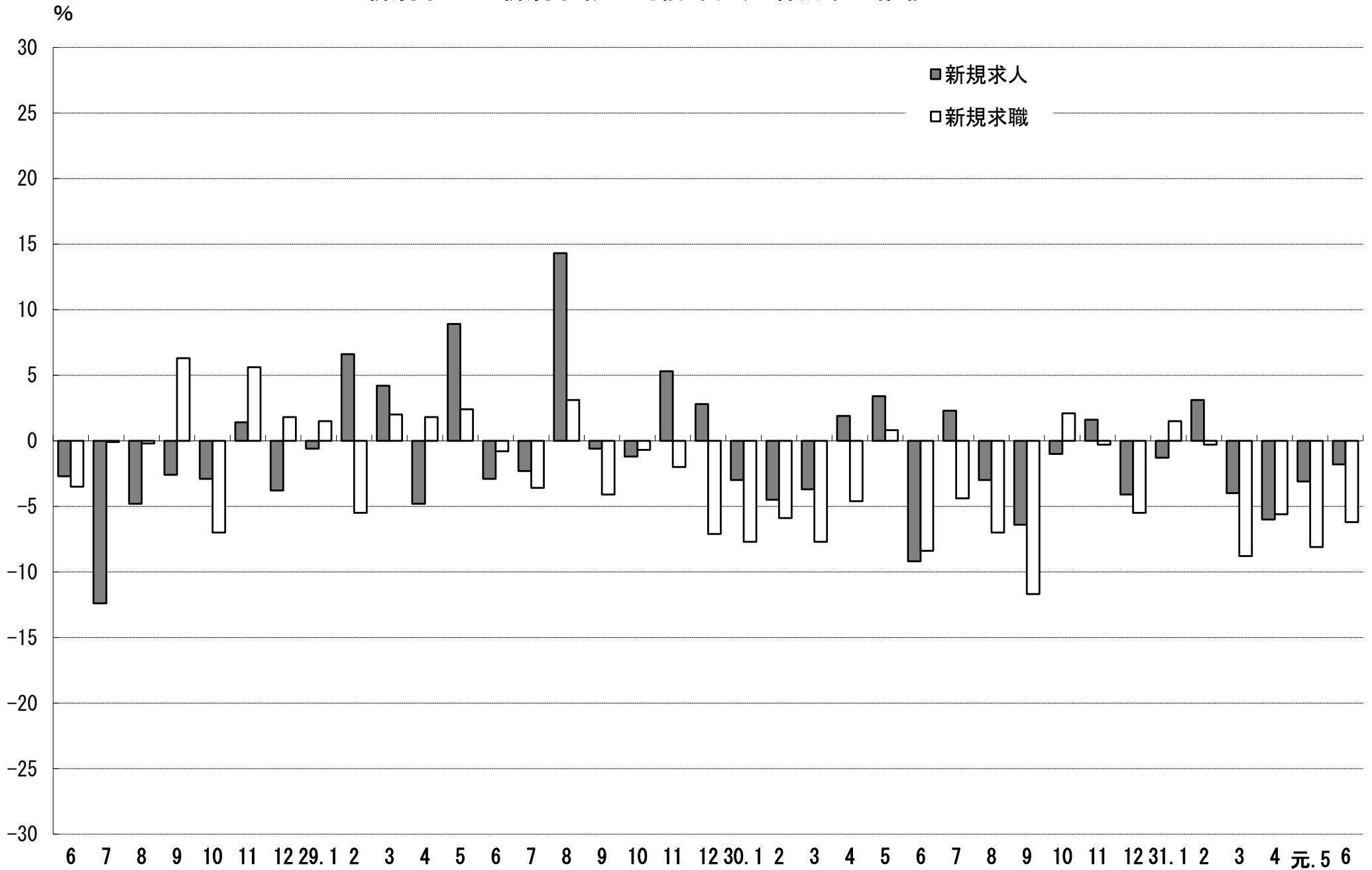

4. 雇用保険 受給資格決定件数・受給者実人員の推移

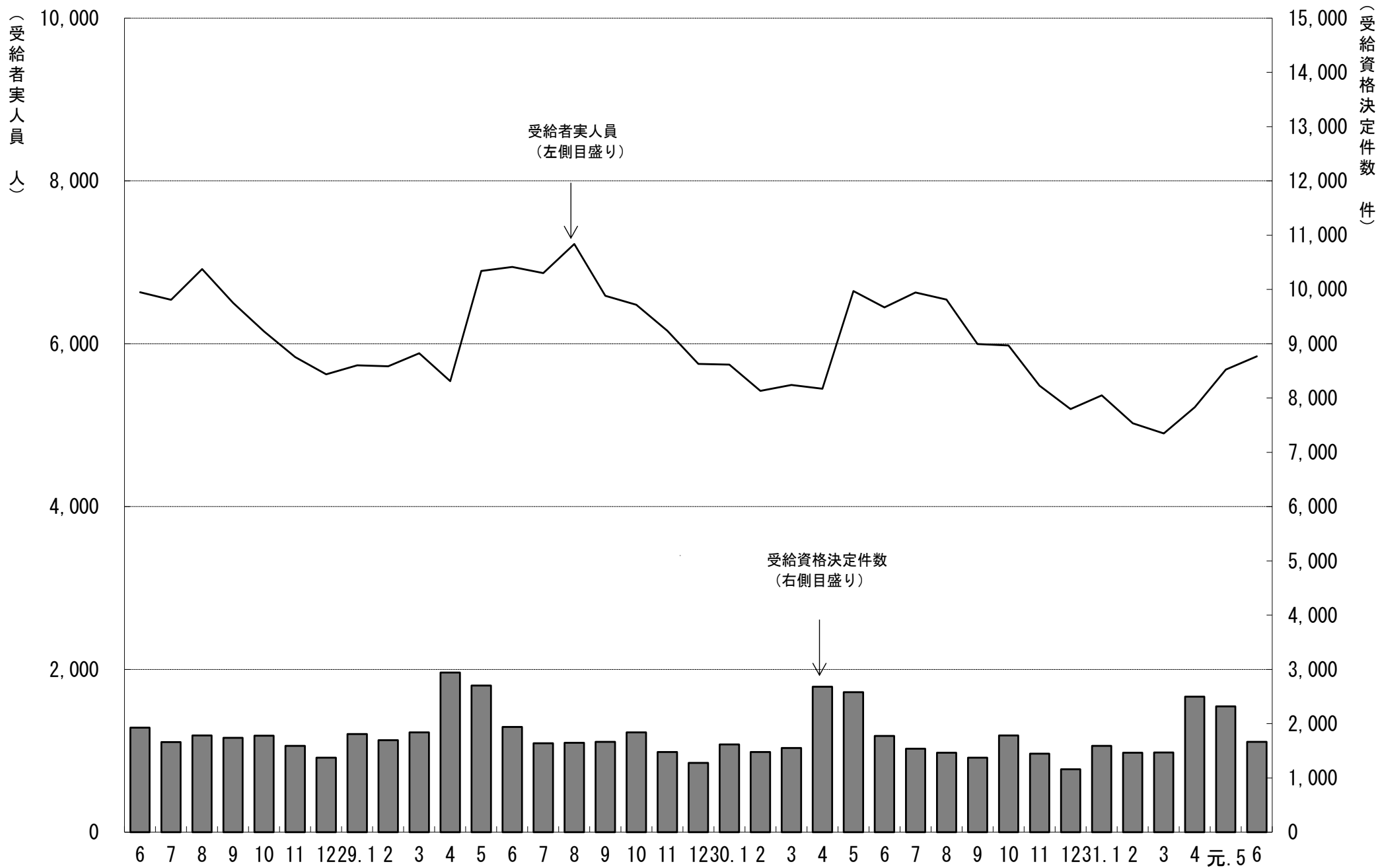

5. 一般職業紹介状況

(学卒を除きパートを含む)

令和元年6月分

項目別	安定所別	前年同月 (30年6月)	前 月 (元年5月)	本 月 (元年6月)	中通り計							会津計 会津若松	浜通り計			
					県北計			県中・県南					いわき	相双		
					福 島	二本松	郡山	白河	須賀川							
求	新規求職申込件数(件)	7,273	7,769	6,819	1,397	303	1,700	1,586	388	405	2,379	4,079	891	1,367	482	1,849
	うち 常 用	7,226	7,706	6,780	1,390	303	1,693	1,580	384	398	2,362	4,055	882	1,363	480	1,843
	うち 中高年齢者	3,146	3,571	3,005	574	144	718	671	145	171	987	1,705	439	613	248	861
	雇用保険受給資格決定件数	1,773	2,318	1,666	306	91	397	439	96	104	639	1,036	213	328	89	417
職	月間有効求職者数(人)	29,585	29,357	28,502	5,848	1,268	7,116	6,451	1,719	1,920	10,090	17,206	3,923	5,599	1,774	7,373
	うち 常 用	29,483	29,198	28,354	5,817	1,268	7,085	6,418	1,708	1,901	10,027	17,112	3,907	5,570	1,765	7,335
	うち 中高年齢者	14,496	14,447	13,974	2,864	638	3,502	3,009	825	930	4,764	8,266	2,086	2,648	974	3,622
	雇用保険受給者実人員	6,446	5,682	5,845	1,201	232	1,433	1,218	384	395	1,997	3,430	867	1,171	377	1,548
求	新規求人数(人)	14,396	14,820	14,132	2,380	711	3,091	3,379	852	694	4,925	8,016	1,830	3,026	1,260	4,286
	うち 常 用	12,545	13,001	12,277	2,009	547	2,556	2,960	727	593	4,280	6,836	1,715	2,597	1,129	3,726
	月間有効求人数	41,053	41,054	40,341	6,740	1,977	8,717	9,836	2,509	2,201	14,546	23,263	4,873	8,336	3,869	12,205
人	うち 常 用	36,632	36,891	35,864	6,022	1,689	7,711	8,631	2,061	1,987	12,679	20,390	4,519	7,402	3,553	10,955
	就職件数(件)	3,036	2,864	2,862	498	167	665	538	170	198	906	1,571	465	574	252	826
職	うち 常 用	2,773	2,604	2,525	433	150	583	476	156	183	815	1,398	393	512	222	734
	うち 中高年齢者	1,287	1,211	1,245	226	84	310	228	69	74	371	681	214	239	111	350
	うち 受給者	733	679	719	140	40	180	142	38	39	219	399	124	135	61	196
	うち他県への就職件数	297	310	243	34	11	45	61	21	17	99	144	22	46	31	77
	充足数(人)	2,899	2,700	2,772	489	155	644	551	156	162	869	1,513	451	555	253	808
足	うち 常 用	2,642	2,475	2,466	428	144	572	483	141	157	781	1,353	385	496	232	728
	うち他県からの充足数	176	166	182	32	5	37	36	9	2	47	84	12	49	37	86
	新規求人倍率(倍)	1.88	2.01	1.99	1.70	2.35	1.82	2.13	2.20	1.71	2.07	1.97	2.05	2.21	2.61	2.32
比	有効求人倍率(倍)	1.48	1.53	1.52	1.15	1.56	1.22	1.52	1.46	1.15	1.44	1.35	1.24	1.49	2.18	1.66
	就職率(%)	41.7	36.9	42.0	35.6	55.1	39.1	33.9	43.8	48.9	38.1	38.5	52.2	42.0	52.3	44.7
率	うち中高年齢者の就職率	40.9	33.9	41.4	39.4	58.3	43.2	34.0	47.6	43.3	37.6	39.9	48.7	39.0	44.8	40.7
	充足率(%)	20.1	18.2	19.6	20.5	21.8	20.8	16.3	18.3	23.3	17.6	18.9	24.6	18.3	20.1	18.9

※県の有効求人倍率及び新規求人倍率は季節調整値、公共職業安定所の有効求人倍率及び新規求人倍率は原数値。

※就職率は新規求職者数ベース、充足率は新規求人数ベース

※雇用保険受給資格決定件数及び雇用保険受給者実人員の本月、前月、前年同月の合計欄には、運輸支局取扱分を含む。

6. 雇用保険業務概況

令和元年6月分

安定所別		28年度計	29年度計	30年度計	前年同月 (30年6月)	前月 (元年5月)	本月 (元年6月)	福	島	い	わ	き	会津若松	郡	山	白	河	須	賀	川	二	本	松	相	双	運輸支局	
項目別																											
適	新規適用事業所数	1,801	1,671	1,308	118	103	113	25	21	11	22	7	7	6	14	0											
	廃止事業所数	1,389	1,083	1,196	106	77	99	15	24	17	17	7	5	4	10	0											
	月末事業所数	34,238	34,879	35,157	35,160	35,255	35,273	6,602	6,684	5,144	7,672	2,394	2,224	1,543	3,010	0											
	資格取得者数	117,756	115,206	108,591	9,601	13,497	9,425	1,553	1,605	962	3,180	587	383	350	805	0											
	資格喪失者数	107,002	107,881	105,060	7,725	9,034	7,405	1,386	1,355	693	2,264	435	353	287	632	0											
	月末被保険者数	566,588	577,687	581,273	582,415	583,984	585,837	118,177	97,796	72,249	159,497	41,205	33,129	25,722	38,062	0											
	離職票交付枚数	61,749	61,870	62,054	4,259	5,282	4,032	714	701	469	1,282	205	175	149	337	0											
	うち高齢	3,723	5,155	6,123	387	512	415	87	95	55	91	11	14	17	45	0											
	うち特例	1,494	1,407	1,314	20	26	5	0	0	3	2	0	0	0	0	0											
	うち短時間	0	0	0	0	0	0	0	0	0	0	0	0	0	0	0											
給	受給資格決定件数	22,401	21,797	20,336	1,773	2,318	1,666	306	328	213	439	96	104	91	89	0											
	初回受給者数	17,839	17,554	16,017	1,469	1,822	1,460	324	274	180	351	98	83	59	91	0											
	受給者実人員	6,129	6,260	5,805	6,446	5,682	5,845	1,201	1,171	867	1,218	384	395	232	377	0											
	給付延日数	1,837,143	1,883,398	1,736,432	153,854	134,976	138,265	29,210	27,175	21,029	29,186	8,813	8,931	5,297	8,624	0											
	支給終了者数	12,621	12,400	11,454	811	800	730	156	155	105	134	44	56	28	52	0											
	支給金額(千円)	8,532,193	8,892,247	8,238,756	729,993	639,167	656,210	138,155	127,995	98,102	139,879	42,097	41,984	25,501	42,497	0											
	給付制限件数	10,437	10,158	9,796	848	985	1,075	216	192	143	249	74	84	51	66	0											
	特	受給資格決定件数	1,450	1,329	1,270	18	31	16	0	0	11	2	1	2	0	0											
		受給者数	1,443	1,315	1,286	34	49	25	2	0	13	2	2	1	5	0											
		支給金額(千円)	255,445	237,023	234,986	6,651	9,219	4,802	398	0	2,746	333	382	214	728	0											
給付制限件数		3	3	3	0	0	0	0	0	0	0	0	0	0	0												
付	受給資格決定件数	1,450	1,329	1,270	18	31	16	0	0	11	2	1	2	0	0												
	受給者数	1,443	1,315	1,286	34	49	25	2	0	13	2	2	1	5	0												
	支給金額(千円)	255,445	237,023	234,986	6,651	9,219	4,802	398	0	2,746	333	382	214	728	0												
	給付制限件数	3	3	3	0	0	0	0	0	0	0	0	0	0	0												

※ 支給金額は千円未満四捨五入のため、県計とは一致しないことがある。

※ 年度計の適用事業所数、被保険者数は各年度3月末日現在の数

福島労働局 職業別(常用計)	元. 6								
	有効求職			有効求人			有効求人倍率		
	計	一般	パート	計	一般	パート	計	一般	パート
職業計	28,354	19,010	9,344	35,864	25,872	9,992	1.26	1.36	1.07
A管理的職業	86	72	14	173	170	3	2.01	2.36	0.21
B専門的・技術的職業	3,084	2,205	879	6,493	5,121	1,372	2.11	2.32	1.56
07開発技術者	106	98	8	334	332	2	3.15	3.39	0.25
08製造技術者	268	231	37	181	171	10	0.68	0.74	0.27
09建築・土木技術者等	229	194	35	1,019	1,009	10	4.45	5.20	0.29
10情報処理・通信技術者	191	176	15	319	307	12	1.67	1.74	0.80
11その他の技術者	25	22	3	46	45	1	1.84	2.05	0.33
12医師、薬剤師等	30	12	18	477	274	203	15.90	22.83	11.28
13保健師、助産師等	733	436	297	1,444	1,035	409	1.97	2.37	1.38
14医療技術者	148	97	51	447	315	132	3.02	3.25	2.59
15その他の保健医療	157	119	38	199	155	44	1.27	1.30	1.16
16社会福祉の専門的職業	568	345	223	1,426	1,060	366	2.51	3.07	1.64
22美術家、デザイナー等	188	161	27	73	53	20	0.39	0.33	0.74
05.06.17~21.23.24その他	441	314	127	528	365	163	1.20	1.16	1.28
C事務的職業	7,776	5,496	2,280	3,027	2,257	770	0.39	0.41	0.34
25一般事務員	6,966	4,853	2,113	2,050	1,482	568	0.29	0.31	0.27
26会計事務員	238	198	40	254	201	53	1.07	1.02	1.33
27生産関連事務員	196	157	39	292	235	57	1.49	1.50	1.46
28営業・販売関連事務員	251	210	41	292	242	50	1.16	1.15	1.22
29外勤事務員	15	11	4	10	5	5	0.67	0.45	1.25
30運輸・郵便事務	24	19	5	81	61	20	3.38	3.21	4.00
31事務用機器操作の職業	86	48	38	48	31	17	0.56	0.65	0.45
D販売の職業	1,945	1,301	644	3,248	1,943	1,305	1.67	1.49	2.03
32商品販売の職業	1,320	725	595	2,083	826	1,257	1.58	1.14	2.11
33販売類似の職業	24	17	7	28	21	7	1.17	1.24	1.00
34営業の職業	601	559	42	1,137	1,096	41	1.89	1.96	0.98
Eサービスの職業	3,129	1,779	1,350	7,489	3,760	3,729	2.39	2.11	2.76
35家庭生活支援サービス	5	3	2	29	9	20	5.80	3.00	10.00
36介護サービスの職業	913	601	312	2,908	1,877	1,031	3.19	3.12	3.30
37保健医療サービス	163	102	61	344	227	117	2.11	2.23	1.92
38生活衛生サービス	118	74	44	469	277	192	3.97	3.74	4.36
39飲食物調理の職業	899	391	508	1,570	577	993	1.75	1.48	1.95
40接客・給仕の職業	631	377	254	1,655	568	1,087	2.62	1.51	4.28
41居住施設・ビルの管理	96	64	32	95	47	48	0.99	0.73	1.50
42その他のサービス	304	167	137	419	178	241	1.38	1.07	1.76
F保安の職業	213	158	55	1,515	1,228	287	7.11	7.77	5.22
G農林漁業の職業	264	168	96	467	330	137	1.77	1.96	1.43
H生産工程の職業	3,778	2,976	802	4,719	4,088	631	1.25	1.37	0.79
49生産設備(金属)	43	41	2	48	46	2	1.12	1.12	1.00
50生産設備(金属除く)	75	66	9	83	79	4	1.11	1.20	0.44
51生産設備(機械)	72	70	2	46	46		0.64	0.66	0.00
52金属材料製造等	466	424	42	1,112	1,062	50	2.39	2.50	1.19
54製品製造・加工処理	1,016	749	267	1,420	1,054	366	1.40	1.41	1.37
57機械組立の職業	1,308	1,036	272	674	584	90	0.52	0.56	0.33
60機械整備・修理の職業	212	194	18	681	662	19	3.21	3.41	1.06
61製品検査(金属)	76	52	24	86	69	17	1.13	1.33	0.71
62製品検査(金属除く)	131	74	57	181	139	42	1.38	1.88	0.74
63機械検査の職業	141	84	57	130	100	30	0.92	1.19	0.53
64生産関連・生産類似	238	186	52	258	247	11	1.08	1.33	0.21
I輸送・機械運転の職業	1,154	953	201	2,529	2,299	230	2.19	2.41	1.14
65鉄道運転の職業	0			0					
66自動車運転の職業	776	624	152	1,952	1,750	202	2.52	2.80	1.33
67船舶・航空機運転	0			0					
68その他の輸送の職業	116	104	12	109	98	11	0.94	0.94	0.92
69定置・建設機械運転	262	225	37	468	451	17	1.79	2.00	0.46
J建設・採掘の職業	894	829	65	3,371	3,347	24	3.77	4.04	0.37
70建設躯体工事の職業	54	52	2	631	627	4	11.69	12.06	2.00
71建設の職業	135	121	14	536	521	15	3.97	4.31	1.07
72電気工事の職業	133	125	8	461	461		3.47	3.69	0.00
73土木の職業	570	529	41	1,737	1,732	5	3.05	3.27	0.12
74採掘の職業	2	2		6	6		3.00	3.00	
K運搬・清掃等の職業	5,126	2,557	2,569	2,833	1,329	1,504	0.55	0.52	0.59
75運搬の職業	957	747	210	986	703	283	1.03	0.94	1.35
76清掃の職業	819	260	559	1,222	351	871	1.49	1.35	1.56
77包装の職業	53	17	36	104	58	46	1.96	3.41	1.28
78その他の運搬等の職業	3,297	1,533	1,764	521	217	304	0.16	0.14	0.17
分類不能の職業	905	516	389	0			0.00	0.00	0.00
(うち介護関連)	1,185	792	393	3,775	2,539	1,236	3.19	3.21	3.15

福島所 職業別(常用計)	元. 6								
	有効求職			有効求人			有効求人倍率		
	計	一般	パート	計	一般	パート	計	一般	パート
職業計	5,817	4,053	1,764	6,022	4,246	1,776	1.04	1.05	1.01
A管理的職業	40	32	8	39	39	0	0.98	1.22	0.00
B専門的・技術的職業	681	479	202	1,009	795	214	1.48	1.66	1.06
07開発技術者	29	28	1	24	24	0	0.83	0.86	0.00
08製造技術者	65	59	6	25	25	0	0.38	0.42	0.00
09建築・土木技術者等	50	37	13	137	137	0	2.74	3.70	0.00
10情報処理・通信技術者	48	47	1	30	30	0	0.63	0.64	0.00
11その他の技術者	4	4	0	5	5	0	1.25	1.25	
12医師、薬剤師等	6	3	3	29	21	8	4.83	7.00	2.67
13保健師、助産師等	158	85	73	283	201	82	1.79	2.36	1.12
14医療技術者	17	12	5	90	62	28	5.29	5.17	5.60
15その他の保健医療	30	22	8	45	34	11	1.50	1.55	1.38
16社会福祉の専門的職業	132	81	51	227	177	50	1.72	2.19	0.98
22美術家、デザイナー等	31	29	2	22	15	7	0.71	0.52	3.50
05.06.17~21.23.24その他	111	72	39	92	64	28	0.83	0.89	0.72
C事務的職業	1,977	1,426	551	642	463	179	0.32	0.32	0.32
25一般事務員	1,796	1,279	517	489	341	148	0.27	0.27	0.29
26会計事務員	55	47	8	46	36	10	0.84	0.77	1.25
27生産関連事務員	39	30	9	38	35	3	0.97	1.17	0.33
28営業・販売関連事務員	65	53	12	45	34	11	0.69	0.64	0.92
29外勤事務員	2	2	0	3	1	2	1.50	0.50	
30運輸・郵便事務	4	3	1	11	10	1	2.75	3.33	1.00
31事務用機器操作の職業	16	12	4	10	6	4	0.63	0.50	1.00
D販売の職業	396	277	119	513	290	223	1.30	1.05	1.87
32商品販売の職業	267	159	108	327	108	219	1.22	0.68	2.03
33販売類似の職業	5	2	3	8	4	4	1.60	2.00	1.33
34営業の職業	124	116	8	178	178	0	1.44	1.53	0.00
Eサービスの職業	601	372	229	1,635	857	778	2.72	2.30	3.40
35家庭生活支援サービス	0	0	0	0	0	0			
36介護サービスの職業	181	120	61	586	392	194	3.24	3.27	3.18
37保健医療サービス	44	25	19	78	46	32	1.77	1.84	1.68
38生活衛生サービス	23	15	8	75	40	35	3.26	2.67	4.38
39飲食物調理の職業	147	71	76	383	182	201	2.61	2.56	2.64
40接客・給仕の職業	119	82	37	373	125	248	3.13	1.52	6.70
41居住施設・ビルの管理	25	19	6	23	13	10	0.92	0.68	1.67
42その他のサービス	62	40	22	117	59	58	1.89	1.48	2.64
F保安の職業	51	32	19	265	229	36	5.20	7.16	1.89
G農林漁業の職業	41	25	16	35	25	10	0.85	1.00	0.63
H生産工程の職業	683	564	119	622	540	82	0.91	0.96	0.69
49生産設備(金属)	9	8	1	9	9	0	1.00	1.13	0.00
50生産設備(金属除く)	9	9	0	4	4	0	0.44	0.44	
51生産設備(機械)	20	20	0	10	10	0	0.50	0.50	
52金属材料製造等	90	84	6	127	122	5	1.41	1.45	0.83
54製品製造・加工処理	201	149	52	192	137	55	0.96	0.92	1.06
57機械組立の職業	212	180	32	90	80	10	0.42	0.44	0.31
60機械整備・修理の職業	34	28	6	97	93	4	2.85	3.32	0.67
61製品検査(金属)	6	5	1	8	8	0	1.33	1.60	0.00
62製品検査(金属除く)	31	21	10	27	27	0	0.87	1.29	0.00
63機械検査の職業	18	14	4	10	2	8	0.56	0.14	2.00
64生産関連・生産類似	53	46	7	48	48	0	0.91	1.04	0.00
I輸送・機械運転の職業	219	186	33	372	338	34	1.70	1.82	1.03
65鉄道運転の職業	0	0	0	0	0	0			
66自動車運転の職業	146	121	25	303	274	29	2.08	2.26	1.16
67船舶・航空機運転	0	0	0	0	0	0			
68その他の輸送の職業	25	23	2	5	5	0	0.20	0.22	0.00
69定置・建設機械運転	48	42	6	64	59	5	1.33	1.40	0.83
J建設・採掘の職業	163	147	16	495	493	2	3.04	3.35	0.13
70建設躯体工事の職業	9	9	0	78	78	0	8.67	8.67	
71建設の職業	29	23	6	86	84	2	2.97	3.65	0.33
72電気工事の職業	33	32	1	76	76	0	2.30	2.38	0.00
73土木の職業	92	83	9	254	254	0	2.76	3.06	0.00
74採掘の職業	0	0	0	1	1	0			
K運搬・清掃等の職業	762	419	343	395	177	218	0.52	0.42	0.64
75運搬の職業	149	125	24	115	86	29	0.77	0.69	1.21
76清掃の職業	145	47	98	188	55	133	1.30	1.17	1.36
77包装の職業	8	3	5	32	15	17	4.00	5.00	3.40
78その他の運搬等の職業	460	244	216	60	21	39	0.13	0.09	0.18
分類不能の職業	203	94	109	0	0	0	0.00	0.00	0.00
(うち介護関連)	252	168	84	691	480	211	2.74	2.86	2.51

いわき所 職業別(常用計)	元. 6								
	有効求職			有効求人			有効求人倍率		
	計	一般	パート	計	一般	パート	計	一般	パート
職業計	5,570	3,619	1,951	7,402	5,483	1,919	1.33	1.52	0.98
A管理的職業	9	9		24	24		2.67	2.67	#DIV/0!
B専門的・技術的職業	639	457	182	1,274	1,020	254	1.99	2.23	1.40
07開発技術者	32	28	4	86	86		2.69	3.07	0.00
08製造技術者	48	41	7	46	45	1	0.96	1.10	0.14
09建築・土木技術者等	53	49	4	177	177		3.34	3.61	0.00
10情報処理・通信技術者	32	29	3	78	78		2.44	2.69	0.00
11その他の技術者	11	10	1	24	23	1	2.18	2.30	1.00
12医師、薬剤師等	8	3	5	49	34	15	6.13	11.33	3.00
13保健師、助産師等	184	111	73	305	213	92	1.66	1.92	1.26
14医療技術者	24	13	11	101	71	30	4.21	5.46	2.73
15その他の保健医療	26	19	7	37	30	7	1.42	1.58	1.00
16社会福祉の専門的職業	95	60	35	242	177	65	2.55	2.95	1.86
22美術家、デザイナー等	42	36	6	11	8	3	0.26	0.22	0.50
05.06.17~21.23.24その他	84	58	26	118	78	40	1.40	1.34	1.54
C事務的職業	1,426	996	430	561	436	125	0.39	0.44	0.29
25一般事務員	1,285	892	393	347	265	82	0.27	0.30	0.21
26会計事務員	37	28	9	54	44	10	1.46	1.57	1.11
27生産関連事務員	44	29	15	53	35	18	1.20	1.21	1.20
28営業・販売関連事務員	37	33	4	79	74	5	2.14	2.24	1.25
29外勤事務員	2	1	1	1	1		0.50	1.00	0.00
30運輸・郵便事務	6	6	0	19	12	7	3.17	2.00	
31事務用機器操作の職業	15	7	8	8	5	3	0.53	0.71	0.38
D販売の職業	416	259	157	621	401	220	1.49	1.55	1.40
32商品販売の職業	285	147	138	328	122	206	1.15	0.83	1.49
33販売類似の職業	8	5	3	9	6	3	1.13	1.20	1.00
34営業の職業	123	107	16	284	273	11	2.31	2.55	0.69
Eサービスの職業	722	393	329	1,565	749	816	2.17	1.91	2.48
35家庭生活支援サービス	1		1	6	5	1	6.00		1.00
36介護サービスの職業	197	124	73	605	346	259	3.07	2.79	3.55
37保健医療サービス	44	27	17	117	74	43	2.66	2.74	2.53
38生活衛生サービス	37	23	14	183	115	68	4.95	5.00	4.86
39飲食物調理の職業	213	91	122	250	71	179	1.17	0.78	1.47
40接客・給仕の職業	162	92	70	295	89	206	1.82	0.97	2.94
41居住施設・ビルの管理	18	12	6	19	15	4	1.06	1.25	0.67
42その他のサービス	50	24	26	90	34	56	1.80	1.42	2.15
F保安の職業	40	28	12	234	191	43	5.85	6.82	3.58
G農林漁業の職業	49	27	22	78	65	13	1.59	2.41	0.59
H生産工程の職業	732	548	184	1,022	929	93	1.40	1.70	0.51
49生産設備(金属)	10	10		3	3		0.30	0.30	
50生産設備(金属除く)	29	24	5	33	33		1.14	1.38	0.00
51生産設備(機械)	9	9		4	4		0.44	0.44	
52金属材料製造等	92	85	7	298	284	14	3.24	3.34	2.00
54製品製造・加工処理	213	163	50	256	197	59	1.20	1.21	1.18
57機械組立の職業	230	169	61	95	86	9	0.41	0.51	0.15
60機械整備・修理の職業	27	25	2	181	181		6.70	7.24	0.00
61製品検査(金属)	12	7	5	14	14		1.17	2.00	0.00
62製品検査(金属除く)	28	15	13	27	24	3	0.96	1.60	0.23
63機械検査の職業	40	18	22	57	53	4	1.43	2.94	0.18
64生産関連・生産類似	42	23	19	54	50	4	1.29	2.17	0.21
I輸送・機械運転の職業	291	227	64	491	425	66	1.69	1.87	1.03
65鉄道運転の職業	0			0					
66自動車運転の職業	201	151	50	339	282	57	1.69	1.87	1.14
67船舶・航空機運転	0			0					
68その他の輸送の職業	35	29	6	33	28	5	0.94	0.97	0.83
69定置・建設機械運転	55	47	8	119	115	4	2.16	2.45	0.50
J建設・採掘の職業	191	182	9	985	977	8	5.16	5.37	0.89
70建設躯体工事の職業	18	18		261	261		14.50	14.50	
71建設の職業	25	23	2	104	99	5	4.16	4.30	2.50
72電気工事の職業	32	31	1	110	110		3.44	3.55	0.00
73土木の職業	114	108	6	510	507	3	4.47	4.69	0.50
74採掘の職業	2	2		0			0.00	0.00	
K運搬・清掃等の職業	916	413	503	547	266	281	0.60	0.64	0.56
75運搬の職業	164	131	33	179	134	45	1.09	1.02	1.36
76清掃の職業	168	51	117	202	44	158	1.20	0.86	1.35
77包装の職業	5	3	2	26	14	12	5.20	4.67	6.00
78その他の運搬等の職業	579	228	351	140	74	66	0.24	0.32	0.19
分類不能の職業	139	80	59	0			0.00	0.00	0.00
(うち介護関連)	244	158	86	778	477	301	3.19	3.02	3.50

会津若松所 職業別(常用計)	元. 6								
	有効求職			有効求人			有効求人倍率		
	計	一般	パート	計	一般	パート	計	一般	パート
職業計	3,907	2,511	1,396	4,519	3,026	1,493	1.16	1.21	1.07
A管理的職業	8	6	2	15	13	2	1.88	2.17	1.00
B専門的・技術的職業	368	253	115	731	603	128	1.99	2.38	1.11
07開発技術者	11	11		25	25		2.27	2.27	
08製造技術者	22	19	3	16	15	1	0.73	0.79	0.33
09建築・土木技術者等	30	25	5	128	127	1	4.27	5.08	0.20
10情報処理・通信技術者	22	17	5	49	47	2	2.23	2.76	0.40
11その他の技術者	1	1		3	3		3.00	3.00	
12医師、薬剤師等	4	1	3	10	5	5	2.50	5.00	1.67
13保健師、助産師等	112	73	39	185	151	34	1.65	2.07	0.87
14医療技術者	20	13	7	57	41	16	2.85	3.15	2.29
15その他の保健医療	11	9	2	16	15	1	1.45	1.67	0.50
16社会福祉の専門的職業	71	39	32	181	132	49	2.55	3.38	1.53
22美術家、デザイナー等	12	10	2	10	7	3	0.83	0.70	1.50
05.06.17~21.23.24その他	52	35	17	51	35	16	0.98	1.00	0.94
C事務的職業	950	688	262	339	252	87	0.36	0.37	0.33
25一般事務員	846	604	242	241	180	61	0.28	0.30	0.25
26会計事務員	36	33	3	32	24	8	0.89	0.73	2.67
27生産関連事務員	17	13	4	34	30	4	2.00	2.31	1.00
28営業・販売関連事務員	36	30	6	21	13	8	0.58	0.43	1.33
29外勤事務員	0	0		2		2			
30運輸・郵便事務	2	1	1	7	5	2	3.50	5.00	2.00
31事務用機器操作の職業	13	7	6	2		2	0.15	0.00	0.33
D販売の職業	256	161	95	541	278	263	2.11	1.73	2.77
32商品販売の職業	166	78	88	427	172	255	2.57	2.21	2.90
33販売類似の職業	5	4	1	0			0.00	0.00	0.00
34営業の職業	85	79	6	114	106	8	1.34	1.34	1.33
Eサービスの職業	480	281	199	1,028	508	520	2.14	1.81	2.61
35家庭生活支援サービス	1	1	0	2		2	2.00	0.00	
36介護サービスの職業	133	96	37	336	238	98	2.53	2.48	2.65
37保健医療サービス	14	9	5	32	26	6	2.29	2.89	1.20
38生活衛生サービス	11	7	4	44	26	18	4.00	3.71	4.50
39飲食物調理の職業	161	74	87	217	82	135	1.35	1.11	1.55
40接客・給仕の職業	117	68	49	324	109	215	2.77	1.60	4.39
41居住施設・ビルの管理	10	7	3	17	4	13	1.70	0.57	4.33
42その他のサービス	33	19	14	56	23	33	1.70	1.21	2.36
F保安の職業	26	17	9	197	146	51	7.58	8.59	5.67
G農林漁業の職業	41	25	16	46	38	8	1.12	1.52	0.50
H生産工程の職業	552	442	110	581	476	105	1.05	1.08	0.95
49生産設備(金属)	1	1		3	3		3.00	3.00	
50生産設備(金属除く)	6	5	1	2	2		0.33	0.40	0.00
51生産設備(機械)	12	12	0	6	6		0.50	0.50	
52金属材料製造等	66	60	6	112	110	2	1.70	1.83	0.33
54製品製造・加工処理	106	77	29	167	107	60	1.58	1.39	2.07
57機械組立の職業	262	204	58	129	112	17	0.49	0.55	0.29
60機械整備・修理の職業	42	41	1	102	100	2	2.43	2.44	2.00
61製品検査(金属)	8	7	1	10	3	7	1.25	0.43	7.00
62製品検査(金属除く)	12	6	6	22	10	12	1.83	1.67	2.00
63機械検査の職業	17	10	7	5	1	4	0.29	0.10	0.57
64生産関連・生産類似	20	19	1	23	22	1	1.15	1.16	1.00
I輸送・機械運転の職業	114	82	32	210	176	34	1.84	2.15	1.06
65鉄道運転の職業	0			0					
66自動車運転の職業	75	51	24	149	124	25	1.99	2.43	1.04
67船舶・航空機運転	0			0					
68その他の輸送の職業	2	1	1	6	3	3	3.00	3.00	3.00
69定置・建設機械運転	37	30	7	55	49	6	1.49	1.63	0.86
J建設・採掘の職業	107	94	13	328	327	1	3.07	3.48	0.08
70建設躯体工事の職業	7	7		30	30		4.29	4.29	
71建設の職業	21	18	3	60	59	1	2.86	3.28	0.33
72電気工事の職業	19	19	0	64	64		3.37	3.37	
73土木の職業	60	50	10	173	173		2.88	3.46	0.00
74採掘の職業	0			1	1				
K運搬・清掃等の職業	978	443	535	503	209	294	0.51	0.47	0.55
75運搬の職業	157	118	39	124	70	54	0.79	0.59	1.38
76清掃の職業	125	45	80	292	115	177	2.34	2.56	2.21
77包装の職業	10	4	6	6	3	3	0.60	0.75	0.50
78その他の運搬等の職業	686	276	410	81	21	60	0.12	0.08	0.15
分類不能の職業	27	19	8	0			0.00	0.00	0.00
(うち介護関連)	164	116	48	431	314	117	2.63	2.71	2.44

郡山所 職業別(常用計)	元. 6								
	有効求職			有効求人			有効求人倍率		
	計	一般	パート	計	一般	パート	計	一般	パート
職業計	6,418	4,378	2,040	8,631	6,081	2,550	1.34	1.39	1.25
A管理的職業	15	14	1	76	75	1	5.07	5.36	1.00
B専門的・技術的職業	800	588	212	2,018	1,475	543	2.52	2.51	2.56
07開発技術者	20	20		126	125	1	6.30	6.25	
08製造技術者	71	56	15	51	44	7	0.72	0.79	0.47
09建築・土木技術者等	50	42	8	296	289	7	5.92	6.88	0.88
10情報処理・通信技術者	58	55	3	122	112	10	2.10	2.04	3.33
11その他の技術者	3	3		5	5		1.67	1.67	
12医師、薬剤師等	8	2	6	349	184	165	43.63	92.00	27.50
13保健師、助産師等	163	104	59	311	203	108	1.91	1.95	1.83
14医療技術者	60	42	18	106	64	42	1.77	1.52	2.33
15その他の保健医療	58	44	14	75	56	19	1.29	1.27	1.36
16社会福祉の専門的職業	131	82	49	439	308	131	3.35	3.76	2.67
22美術家、デザイナー等	69	58	11	27	20	7	0.39	0.34	0.64
05.06.17~21.23.24その他	109	80	29	111	65	46	1.02	0.81	1.59
C事務的職業	1,875	1,303	572	747	540	207	0.40	0.41	0.36
25一般事務員	1,673	1,140	533	504	354	150	0.30	0.31	0.28
26会計事務員	69	58	11	52	40	12	0.75	0.69	1.09
27生産関連事務員	36	32	4	64	44	20	1.78	1.38	5.00
28営業・販売関連事務員	67	53	14	82	67	15	1.22	1.26	1.07
29外勤事務員	6	6		4	3	1	0.67	0.50	
30運輸・郵便事務	8	7	1	19	15	4	2.38	2.14	4.00
31事務用機器操作の職業	16	7	9	22	17	5	1.38	2.43	0.56
D販売の職業	508	369	139	820	600	220	1.61	1.63	1.58
32商品販売の職業	325	190	135	465	258	207	1.43	1.36	1.53
33販売類似の職業	4	4		7	7		1.75	1.75	
34営業の職業	179	175	4	348	335	13	1.94	1.91	3.25
Eサービスの職業	633	356	277	1,667	805	862	2.63	2.26	3.11
35家庭生活支援サービス	2	2	0	14	1	13	7.00	0.50	
36介護サービスの職業	179	120	59	693	427	266	3.87	3.56	4.51
37保健医療サービス	30	17	13	50	37	13	1.67	2.18	1.00
38生活衛生サービス	29	21	8	122	76	46	4.21	3.62	5.75
39飲食物調理の職業	177	77	100	383	119	264	2.16	1.55	2.64
40接客・給仕の職業	112	67	45	326	112	214	2.91	1.67	4.76
41居住施設・ビル管理	24	13	11	17	8	9	0.71	0.62	0.82
42その他のサービス	80	39	41	62	25	37	0.78	0.64	0.90
F保安の職業	37	31	6	511	394	117	13.81	12.71	19.50
G農林漁業の職業	56	44	12	85	70	15	1.52	1.59	1.25
H生産工程の職業	727	584	143	874	756	118	1.20	1.29	0.83
49生産設備(金属)	7	7		3	3		0.43	0.43	
50生産設備(金属除く)	10	10		24	24		2.40	2.40	
51生産設備(機械)	15	14	1	3	3		0.20	0.21	0.00
52金属材料製造等	79	69	10	160	154	6	2.03	2.23	0.60
54製品製造・加工処理	198	140	58	241	158	83	1.22	1.13	1.43
57機械組立の職業	265	218	47	152	149	3	0.57	0.68	0.06
60機械整備・修理の職業	57	52	5	162	157	5	2.84	3.02	1.00
61製品検査(金属)	7	6	1	19	17	2	2.71	2.83	2.00
62製品検査(金属除く)	12	7	5	29	22	7	2.42	3.14	1.40
63機械検査の職業	27	19	8	30	19	11	1.11	1.00	1.38
64生産関連・生産類似	50	42	8	51	50	1	1.02	1.19	0.13
I輸送・機械運転の職業	238	200	38	545	485	60	2.29	2.43	1.58
65鉄道運転の職業	0			0					
66自動車運転の職業	163	133	30	443	383	60	2.72	2.88	2.00
67船舶・航空機運転	0			0					
68その他の輸送の職業	25	23	2	28	28		1.12	1.22	0.00
69定置・建設機械運転	50	44	6	74	74		1.48	1.68	0.00
J建設・採掘の職業	167	158	9	639	627	12	3.83	3.97	1.33
70建設躯体工事の職業	8	7	1	134	130	4	16.75	18.57	4.00
71建設の職業	29	28	1	121	114	7	4.17	4.07	7.00
72電気工事の職業	20	17	3	79	79		3.95	4.65	0.00
73土木の職業	110	106	4	302	301	1	2.75	2.84	0.25
74採掘の職業	0			3	3				
K運搬・清掃等の職業	984	512	472	649	254	395	0.66	0.50	0.84
75運搬の職業	255	201	54	242	171	71	0.95	0.85	1.31
76清掃の職業	142	48	94	310	52	258	2.18	1.08	2.74
77包装の職業	11	1	10	15	10	5	1.36	10.00	0.50
78その他の運搬等の職業	576	262	314	82	21	61	0.14	0.08	0.19
分類不能の職業	378	219	159	0			0.00	0.00	0.00
(うち介護関連)	230	161	69	1,011	644	367	4.40	4.00	5.32

白河所 職業別(常用計)	元. 6								
	有効求職			有効求人			有効求人倍率		
	計	一般	パート	計	一般	パート	計	一般	パート
職業計	1,708	1,138	570	2,061	1,524	537	1.21	1.34	0.94
A管理的職業	5	4	1	4	4		0.80	1.00	0.00
B専門的・技術的職業	187	140	47	371	318	53	1.98	2.27	1.13
07開発技術者	4	3	1	26	25	1	6.50	8.33	1.00
08製造技術者	29	26	3	8	8		0.28	0.31	0.00
09建築・土木技術者等	11	10	1	38	37	1	3.45	3.70	1.00
10情報処理・通信技術者	8	7	1	14	14		1.75	2.00	0.00
11その他の技術者	3	2	1	1	1		0.33	0.50	0.00
12医師、薬剤師等	2	2	0	19	15	4	9.50	7.50	
13保健師、助産師等	28	16	12	97	72	25	3.46	4.50	2.08
14医療技術者	9	7	2	23	18	5	2.56	2.57	2.50
15その他の保健医療	9	8	1	7	7		0.78	0.88	0.00
16社会福祉の専門的職業	40	22	18	100	85	15	2.50	3.86	0.83
22美術家、デザイナー等	12	9	3	0			0.00	0.00	0.00
05.06.17~21.23.24その他	32	28	4	38	36	2	1.19	1.29	0.50
C事務的職業	412	291	121	159	120	39	0.39	0.41	0.32
25一般事務員	354	245	109	100	72	28	0.28	0.29	0.26
26会計事務員	12	9	3	14	12	2	1.17	1.33	0.67
27生産関連事務員	27	25	2	26	21	5	0.96	0.84	2.50
28営業・販売関連事務員	6	5	1	8	7	1	1.33	1.40	1.00
29外勤事務員	2		2	0			0.00		0.00
30運輸・郵便事務	1	1		7	6	1	7.00	6.00	
31事務用機器操作の職業	10	6	4	4	2	2	0.40	0.33	0.50
D販売の職業	74	49	25	118	69	49	1.59	1.41	1.96
32商品販売の職業	54	29	25	72	26	46	1.33	0.90	1.84
33販売類似の職業	0	0		0					
34営業の職業	20	20	0	46	43	3	2.30	2.15	
Eサービスの職業	176	98	78	350	182	168	1.99	1.86	2.15
35家庭生活支援サービス	0			0					
36介護サービスの職業	61	38	23	136	87	49	2.23	2.29	2.13
37保健医療サービス	6	6	0	21	13	8	3.50	2.17	
38生活衛生サービス	4	1	3	14	7	7	3.50	7.00	2.33
39飲食物調理の職業	39	15	24	95	44	51	2.44	2.93	2.13
40接客・給仕の職業	28	14	14	61	21	40	2.18	1.50	2.86
41居住施設・ビルの管理	2	2		1		1	0.50	0.00	
42その他のサービス	36	22	14	22	10	12	0.61	0.45	0.86
F保安の職業	13	11	2	61	42	19	4.69	3.82	9.50
G農林漁業の職業	21	13	8	99	49	50	4.71	3.77	6.25
H生産工程の職業	319	245	74	441	349	92	1.38	1.42	1.24
49生産設備(金属)	4	3	1	15	13	2	3.75	4.33	2.00
50生産設備(金属除く)	4	3	1	10	10		2.50	3.33	0.00
51生産設備(機械)	3	3		1	1		0.33	0.33	
52金属材料製造等	43	40	3	92	81	11	2.14	2.03	3.67
54製品製造・加工処理	85	65	20	161	127	34	1.89	1.95	1.70
57機械組立の職業	102	83	19	74	48	26	0.73	0.58	1.37
60機械整備・修理の職業	16	14	2	28	25	3	1.75	1.79	1.50
61製品検査(金属)	10	5	5	11	9	2	1.10	1.80	0.40
62製品検査(金属除く)	26	12	14	33	20	13	1.27	1.67	0.93
63機械検査の職業	9	3	6	0			0.00	0.00	0.00
64生産関連・生産類似	17	14	3	16	15	1	0.94	1.07	0.33
I輸送・機械運転の職業	53	42	11	163	151	12	3.08	3.60	1.09
65鉄道運転の職業	0			0					
66自動車運転の職業	38	31	7	140	128	12	3.68	4.13	1.71
67船舶・航空機運転	0			0					
68その他の輸送の職業	7	6	1	11	11		1.57	1.83	0.00
69定置・建設機械運転	8	5	3	12	12		1.50	2.40	0.00
J建設・採掘の職業	36	33	3	124	124		3.44	3.76	0.00
70建設躯体工事の職業	1	1		17	17		17.00	17.00	
71建設の職業	7	6	1	28	28		4.00	4.67	0.00
72電気工事の職業	10	9	1	24	24		2.40	2.67	0.00
73土木の職業	18	17	1	54	54		3.00	3.18	0.00
74採掘の職業	0			1	1				
K運搬・清掃等の職業	401	207	194	171	116	55	0.43	0.56	0.28
75運搬の職業	57	43	14	79	59	20	1.39	1.37	1.43
76清掃の職業	51	11	40	49	23	26	0.96	2.09	0.65
77包装の職業	0	0	0	2	1	1			
78その他の運搬等の職業	293	153	140	41	33	8	0.14	0.22	0.06
分類不能の職業	11	5	6	0			0.00	0.00	0.00
(うち介護関連)	81	52	29	207	149	58	2.56	2.87	2.00

須賀川所 職業別(常用計)	元. 6								
	有効求職			有効求人			有効求人倍率		
	計	一般	パート	計	一般	パート	計	一般	パート
職業計	1,901	1,279	622	1,987	1,526	461	1.05	1.19	0.74
A管理的職業	3	3		6	6		2.00	2.00	#DIV/0!
B専門的・技術的職業	141	100	41	286	236	50	2.03	2.36	1.22
07開発技術者	6	4	2	17	17		2.83	4.25	0.00
08製造技術者	5	4	1	13	12	1	2.60	3.00	1.00
09建築・土木技術者等	5	4	1	38	38		7.60	9.50	0.00
10情報処理・通信技術者	10	9	1	11	11		1.10	1.22	0.00
11その他の技術者	2	1	1	2	2		1.00	2.00	0.00
12医師、薬剤師等	1		1	7	4	3	7.00		3.00
13保健師、助産師等	27	17	10	68	57	11	2.52	3.35	1.10
14医療技術者	6	5	1	18	18		3.00	3.60	0.00
15その他の保健医療	9	8	1	13	7	6	1.44	0.88	6.00
16社会福祉の専門的職業	37	24	13	74	54	20	2.00	2.25	1.54
22美術家、デザイナー等	13	10	3	2	2		0.15	0.20	0.00
05.06.17~21.23.24その他	20	14	6	23	14	9	1.15	1.00	1.50
C事務的職業	416	273	143	195	166	29	0.47	0.61	0.20
25一般事務員	359	232	127	103	81	22	0.29	0.35	0.17
26会計事務員	12	7	5	24	22	2	2.00	3.14	0.40
27生産関連事務員	14	11	3	36	35	1	2.57	3.18	0.33
28営業・販売関連事務員	20	17	3	24	21	3	1.20	1.24	1.00
29外勤事務員	1	1		0			0.00	0.00	
30運輸・郵便事務	2	1	1	7	7		3.50	7.00	0.00
31事務用機器操作の職業	8	4	4	1		1	0.13	0.00	0.25
D販売の職業	107	71	36	212	108	104	1.98	1.52	2.89
32商品販売の職業	78	43	35	146	42	104	1.87	0.98	2.97
33販売類似の職業	0			3	3				
34営業の職業	29	28	1	63	63		2.17	2.25	0.00
Eサービスの職業	186	107	79	342	195	147	1.84	1.82	1.86
35家庭生活支援サービス	0			1	1				
36介護サービスの職業	66	41	25	154	99	55	2.33	2.41	2.20
37保健医療サービス	10	8	2	17	12	5	1.70	1.50	2.50
38生活衛生サービス	4	2	2	17	6	11	4.25	3.00	5.50
39飲食調理の職業	50	20	30	49	24	25	0.98	1.20	0.83
40接客・給仕の職業	33	22	11	75	43	32	2.27	1.95	2.91
41居住施設・ビルの管理	5	4	1	4	4		0.80	1.00	0.00
42その他のサービス	18	10	8	25	6	19	1.39	0.60	2.38
F保安の職業	17	16	1	18	16	2	1.06	1.00	2.00
G農林漁業の職業	27	17	10	24	13	11	0.89	0.76	1.10
H生産工程の職業	301	238	63	437	384	53	1.45	1.61	0.84
49生産設備(金属)	2	2		0			0.00	0.00	
50生産設備(金属除く)	6	6		3	3		0.50	0.50	
51生産設備(機械)	5	4	1	16	16		3.20	4.00	0.00
52金属材料製造等	39	32	7	119	114	5	3.05	3.56	0.71
54製品製造・加工処理	91	70	21	155	131	24	1.70	1.87	1.14
57機械組立の職業	90	70	20	53	35	18	0.59	0.50	0.90
60機械整備・修理の職業	10	10		26	26		2.60	2.60	
61製品検査(金属)	24	15	9	16	10	6	0.67	0.67	0.67
62製品検査(金属除く)	9	7	2	12	12		1.33	1.71	0.00
63機械検査の職業	10	8	2	9	9		0.90	1.13	0.00
64生産関連・生産類似	15	14	1	28	28		1.87	2.00	0.00
I輸送・機械運転の職業	58	54	4	180	176	4	3.10	3.26	1.00
65鉄道運転の職業	0			0					
66自動車運転の職業	44	40	4	154	152	2	3.50	3.80	0.50
67船舶・航空機運転	0			0					
68その他の輸送の職業	5	5	0	13	11	2	2.60	2.20	
69定置・建設機械運転	9	9		13	13		1.44	1.44	
J建設・採掘の職業	49	47	2	118	117	1	2.41	2.49	0.50
70建設躯体工事の職業	2	2		12	12		6.00	6.00	
71建設の職業	9	9		26	26		2.89	2.89	
72電気工事の職業	6	5	1	15	15		2.50	3.00	0.00
73土木の職業	32	31	1	65	64	1	2.03	2.06	1.00
74採掘の職業	0			0					
K運搬・清掃等の職業	581	342	239	169	109	60	0.29	0.32	0.25
75運搬の職業	86	66	20	78	66	12	0.91	1.00	0.60
76清掃の職業	57	21	36	41	22	19	0.72	1.05	0.53
77包装の職業	11	3	8	10	6	4	0.91	2.00	0.50
78その他の運搬等の職業	427	252	175	40	15	25	0.09	0.06	0.14
分類不能の職業	15	11	4	0			0.00	0.00	0.00
(うち介護関連)	86	56	30	189	128	61	2.20	2.29	2.03

相双所 職業別(常用計)	元. 6								
	有効求職			有効求人			有効求人倍率		
	計	一般	パート	計	一般	パート	計	一般	パート
職業計	1,765	1,193	572	3,553	2,694	859	2.01	2.26	1.50
A管理的職業	4	2	2	2	2		0.50	1.00	0.00
B専門的・技術的職業	147	100	47	521	447	74	3.54	4.47	1.57
07開発技術者	1	1		20	20		20.00	20.00	
08製造技術者	16	14	2	10	10		0.63	0.71	0.00
09建築・土木技術者等	21	19	2	148	148		7.05	7.79	0.00
10情報処理・通信技術者	5	4	1	2	2		0.40	0.50	0.00
11その他の技術者	0			0					
12医師、薬剤師等	0			12	9	3			
13保健師、助産師等	37	18	19	118	91	27	3.19	5.06	1.42
14医療技術者	8	5	3	34	28	6	4.25	5.60	2.00
15その他の保健医療	9	5	4	4	4		0.44	0.80	0.00
16社会福祉の専門的職業	33	20	13	93	71	22	2.82	3.55	1.69
22美術家、デザイナー等	1	1	0	1	1		1.00	1.00	
05.06.17~21.23.24その他	16	13	3	79	63	16	4.94	4.85	5.33
C事務的職業	422	297	125	279	211	68	0.66	0.71	0.54
25一般事務員	390	270	120	198	143	55	0.51	0.53	0.46
26会計事務員	6	6	0	21	18	3	3.50	3.00	
27生産関連事務員	11	10	1	27	22	5	2.45	2.20	5.00
28営業・販売関連事務員	7	7	0	26	23	3	3.71	3.29	
29外勤事務員	1		1	0			0.00		0.00
30運輸・郵便事務	1		1	6	4	2	6.00		2.00
31事務用機器操作の職業	6	4	2	1	1		0.17	0.25	0.00
D販売の職業	134	79	55	316	116	200	2.36	1.47	3.64
32商品販売の職業	108	56	52	266	72	194	2.46	1.29	3.73
33販売類似の職業	1	1		0			0.00	0.00	
34営業の職業	25	22	3	50	44	6	2.00	2.00	2.00
Eサービスの職業	189	100	89	628	330	298	3.32	3.30	3.35
35家庭生活支援サービス	1		1	2		2	2.00		2.00
36介護サービスの職業	51	34	17	265	203	62	5.20	5.97	3.65
37保健医療サービス	11	8	3	19	13	6	1.73	1.63	2.00
38生活衛生サービス	5	3	2	11	5	6	2.20	1.67	3.00
39飲食物調理の職業	60	23	37	154	43	111	2.57	1.87	3.00
40接客・給仕の職業	43	24	19	137	46	91	3.19	1.92	4.79
41居住施設・ビルの管理	10	5	5	14	3	11	1.40	0.60	2.20
42その他のサービス	8	3	5	26	17	9	3.25	5.67	1.80
F保安の職業	23	18	5	224	207	17	9.74	11.50	3.40
G農林漁業の職業	22	13	9	80	60	20	3.64	4.62	2.22
H生産工程の職業	248	192	56	435	383	52	1.75	1.99	0.93
49生産設備(金属)	1	1		2	2		2.00	2.00	
50生産設備(金属除く)	4	3	1	4		4	1.00	0.00	4.00
51生産設備(機械)	4	4		2	2		0.50	0.50	
52金属材料製造等	35	32	3	139	132	7	3.97	4.13	2.33
54製品製造・加工処理	77	54	23	131	100	31	1.70	1.85	1.35
57機械組立の職業	86	65	21	45	42	3	0.52	0.65	0.14
60機械整備・修理の職業	12	11	1	56	53	3	4.67	4.82	3.00
61製品検査(金属)	7	6	1	6	6		0.86	1.00	0.00
62製品検査(金属除く)	5	3	2	16	14	2	3.20	4.67	1.00
63機械検査の職業	9	7	2	15	15		1.67	2.14	0.00
64生産関連・生産類似	8	6	2	19	17	2	2.38	2.83	1.00
I輸送・機械運転の職業	121	110	11	349	341	8	2.88	3.10	0.73
65鉄道運転の職業	0			0					
66自動車運転の職業	72	67	5	251	244	7	3.49	3.64	1.40
67船舶・航空機運転	0			0					
68その他の輸送の職業	4	4		1	1		0.25	0.25	
69定置・建設機械運転	45	39	6	97	96	1	2.16	2.46	0.17
J建設・採掘の職業	138	130	8	466	466		3.38	3.58	0.00
70建設躯体工事の職業	7	6	1	58	58		8.29	9.67	0.00
71建設の職業	8	8		76	76		9.50	9.50	
72電気工事の職業	9	9	0	53	53		5.89	5.89	
73土木の職業	114	107	7	279	279		2.45	2.61	0.00
74採掘の職業	0			0					
K運搬・清掃等の職業	285	129	156	253	131	122	0.89	1.02	0.78
75運搬の職業	46	32	14	89	62	27	1.93	1.94	1.93
76清掃の職業	94	27	67	114	37	77	1.21	1.37	1.15
77包装の職業	3	2	1	13	9	4	4.33	4.50	4.00
78その他の運搬等の職業	142	68	74	37	23	14	0.26	0.34	0.19
分類不能の職業	32	23	9	0			0.00	0.00	0.00
(うち介護関連)	68	44	24	305	235	70	4.49	5.34	2.92

二本松所 職業別(常用計)	元. 6								
	有効求職			有効求人			有効求人倍率		
	計	一般	パート	計	一般	パート	計	一般	パート
職業計	1,268	839	429	1,689	1,292	397	1.33	1.54	0.93
A管理的職業	2	2		7	7		3.50	3.50	#DIV/0!
B専門的・技術的職業	121	88	33	283	227	56	2.34	2.58	1.70
07開発技術者	3	3		10	10		3.33	3.33	
08製造技術者	12	12	0	12	12		1.00	1.00	
09建築・土木技術者等	9	8	1	57	56	1	6.33	7.00	1.00
10情報処理・通信技術者	8	8	0	13	13		1.63	1.63	
11その他の技術者	1	1		6	6		6.00	6.00	
12医師、薬剤師等	1	1		2	2		2.00	2.00	
13保健師、助産師等	24	12	12	77	47	30	3.21	3.92	2.50
14医療技術者	4	0	4	18	13	5	4.50		1.25
15その他の保健医療	5	4	1	2	2		0.40	0.50	0.00
16社会福祉の専門的職業	29	17	12	70	56	14	2.41	3.29	1.17
22美術家、デザイナー等	8	8		0			0.00	0.00	
05.06.17~21.23.24その他	17	14	3	16	10	6	0.94	0.71	2.00
C事務的職業	298	222	76	105	69	36	0.35	0.31	0.47
25一般事務員	263	191	72	68	46	22	0.26	0.24	0.31
26会計事務員	11	10	1	11	5	6	1.00	0.50	6.00
27生産関連事務員	8	7	1	14	13	1	1.75	1.86	1.00
28営業・販売関連事務員	13	12	1	7	3	4	0.54	0.25	4.00
29外勤事務員	1	1		0			0.00	0.00	
30運輸・郵便事務	0	0	0	5	2	3			
31事務用機器操作の職業	2	1	1	0			0.00	0.00	0.00
D販売の職業	54	36	18	107	81	26	1.98	2.25	1.44
32商品販売の職業	37	23	14	52	26	26	1.41	1.13	1.86
33販売類似の職業	1	1	0	1	1		1.00	1.00	
34営業の職業	16	12	4	54	54		3.38	4.50	0.00
Eサービスの職業	142	72	70	274	134	140	1.93	1.86	2.00
35家庭生活支援サービス	0			4	2	2			
36介護サービスの職業	45	28	17	133	85	48	2.96	3.04	2.82
37保健医療サービス	4	2	2	10	6	4	2.50	3.00	2.00
38生活衛生サービス	5	2	3	3	2	1	0.60	1.00	0.33
39飲食物調理の職業	52	20	32	39	12	27	0.75	0.60	0.84
40接客・給仕の職業	17	8	9	64	23	41	3.76	2.88	4.56
41居住施設・ビルの管理	2	2		0			0.00	0.00	
42その他のサービス	17	10	7	21	4	17	1.24	0.40	2.43
F保安の職業	6	5	1	5	3	2	0.83	0.60	2.00
G農林漁業の職業	7	4	3	20	10	10	2.86	2.50	3.33
H生産工程の職業	216	163	53	307	271	36	1.42	1.66	0.68
49生産設備(金属)	9	9		13	13		1.44	1.44	
50生産設備(金属除く)	7	6	1	3	3	0	0.43	0.50	0.00
51生産設備(機械)	4	4		4	4		1.00	1.00	
52金属材料製造等	22	22		65	65		2.95	2.95	
54製品製造・加工処理	45	31	14	117	97	20	2.60	3.13	1.43
57機械組立の職業	61	47	14	36	32	4	0.59	0.68	0.29
60機械整備・修理の職業	14	13	1	29	27	2	2.07	2.08	2.00
61製品検査(金属)	2	1	1	2	2		1.00	2.00	0.00
62製品検査(金属除く)	8	3	5	15	10	5	1.88	3.33	1.00
63機械検査の職業	11	5	6	4	1	3	0.36	0.20	0.50
64生産関連・生産類似	33	22	11	19	17	2	0.58	0.77	0.18
I輸送・機械運転の職業	60	52	8	219	207	12	3.65	3.98	1.50
65鉄道運転の職業	0			0					
66自動車運転の職業	37	30	7	173	163	10	4.68	5.43	1.43
67船舶・航空機運転	0			0					
68その他の輸送の職業	13	13		12	11	1	0.92	0.85	
69定置・建設機械運転	10	9	1	34	33	1	3.40	3.67	1.00
J建設・採掘の職業	43	38	5	216	216		5.02	5.68	0.00
70建設躯体工事の職業	2	2	0	41	41		20.50	20.50	
71建設の職業	7	6	1	35	35		5.00	5.83	0.00
72電気工事の職業	4	3	1	40	40		10.00	13.33	0.00
73土木の職業	30	27	3	100	100		3.33	3.70	0.00
74採掘の職業	0			0					
K運搬・清掃等の職業	219	92	127	146	67	79	0.67	0.73	0.62
75運搬の職業	43	31	12	80	55	25	1.86	1.77	2.08
76清掃の職業	37	10	27	26	3	23	0.70	0.30	0.85
77包装の職業	5	1	4	0			0.00	0.00	0.00
78その他の運搬等の職業	134	50	84	40	9	31	0.30	0.18	0.37
分類不能の職業	100	65	35	0			0.00	0.00	0.00
(うち介護関連)	60	37	23	163	112	51	2.72	3.03	2.22