



令和3年4月30日公表

令和3年3月分

公共職業安定所業務取扱月報

福島労働局職業安定部

目 次

- 1. 概況
- 2. グラフでみる労働市場
- 3. 新規求人・新規求職の対前年同月増減率の推移
- 4. 雇用保険 受給資格決定件数・受給者実人員の推移
- 5. 一般職業紹介状況
- 6. 雇用保険業務概況
- 7. 職業別有効求職・有効求人バランスシート

本月報から抜粋して利用する場合には「公共職業安定所業務取扱月報から抜粋(または作成)」とご記入願います。

また、本月報に対するお問い合わせは福島労働局職業安定部(職業安定課地方労働市場情報官:電話024-529-5338)まで願います。

1. 概況 (学卒を除きパートを含む)

3月の新規求人数は、前年同月比で▲1.4%減少となった。

新規求職申込件数は、前年同月比で4.0%増加となった。

新規求人倍率(季節調整値)は、1.87倍で前月を0.06ポイント上回り、

原数値(1.67倍)では、前年同月を▲0.09ポイント下回った。

また、有効求人倍率(季節調整値)は1.26倍で前月を0.02ポイント上回り、

原数値(1.24倍)では、前年同月を▲0.12ポイント下回った。

■ 求人

新規求人数は14,602人で、前年同月比▲1.4%(▲205人)の減少となった。

《対前年同月増減数順》

増加した主な産業と対前年同月増加率・増加数		減少した主な産業と対前年同月減少率・減少数	
サービス業	17.1%	339	教育、学習支援業 ▲49.7% ▲324
医療、福祉	6.3%	162	公務・その他 ▲25.8% ▲290
農、林、漁業	88.1%	119	卸売、小売業 ▲10.0% ▲177
製造業	6.1%	98	宿泊業、飲食サービス業 ▲8.5% ▲63

(規模別)

規模	前年同月比	規模	前年同月比
29人以下	3.1%	300人～499人	▲18.2%
30人～99人	▲9.5%	500人～999人	▲3.3%
100～299人	▲8.8%	1,000人以上	▲20.0%

新規求人数のうち一般は10,079人で、前年同月比5.1%(486人)の増加となり、

パートタイムは4,523人で、前年同月比▲13.3%(▲691人)の減少となった。

月間有効求人数は37,393人で、前年同月比▲6.3%(▲2,503人)の減少となった。

■ 求職

新規求職申込件数は8,749件で、前年同月比4.0%(339件)の増加となった。

このうち45歳以上の者の割合は53.3%(前年同月比2.3ポイント上昇)、雇用保険の一般受給資格決定者の割合は21.8%(前年同月比2.7ポイント上昇)となった。

月間有効求職者数は30,158人で、前年同月比2.8%(827人)の増加となった。

このうち、45歳以上の者の割合は54.0%(前年同月比2.6ポイント上昇)、雇用保険の受給者実人員の割合は20.1%で▲1.4ポイント低下となった。

■ 就職

就職件数は3,496件で、前年同月比▲19.9%(▲869件)の減少となった。

このうち、45歳以上の者の割合は50.7%(前年同月差▲0.7ポイント下降)となった。

■ 求人倍率

(原数値)

項目	当月	前月	前年同月	対前月差 (ポイント)	対前年同月差 (ポイント)
新規求人倍率(倍)	1.67	1.82	1.76	▲0.15	▲0.09
有効求人倍率(倍)	1.24	1.30	1.36	▲0.06	▲0.12

(季節調整値)

項目	当月	前月	前年同月	対前月差 (ポイント)	対前年同月差 (ポイント)
新規求人倍率(倍)	1.87	1.81	1.96	0.06	▲0.09
有効求人倍率(倍)	1.26	1.24	1.38	0.02	▲0.12

※求人倍率(季節調整値): 令和2年12月以前は遡及改訂数値。

主要項目別推移 (各年3月分)

項目	29年3月	30年3月	31年3月	2年3月	3年3月	29年度比
新規求人数(人)	16,918	16,284	15,638	14,807	14,602	▲13.7%
月間有効求人数(人)	45,946	44,563	44,566	39,896	37,393	▲18.6%
新規求職申込件数(件)	9,649	8,908	8,124	8,410	8,749	▲9.3%
月間有効求職者数(人)	31,367	29,614	28,663	29,331	30,158	▲3.9%
就職件数(件)	4,504	4,027	3,867	4,365	3,496	▲22.4%

2. グラフでみる労働市場 (学卒を除きパートを含む)

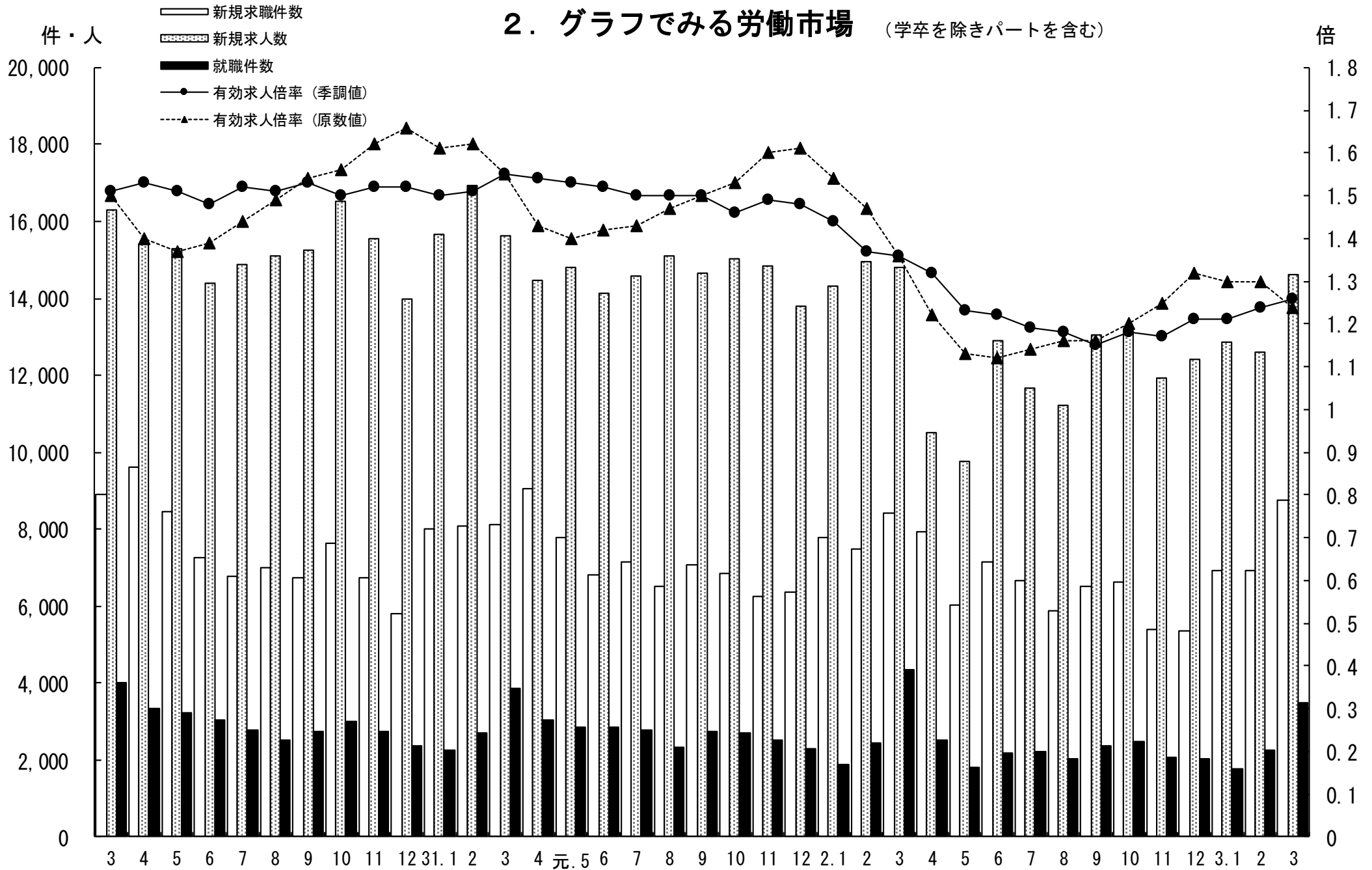

3. 新規求人・新規求職の対前年同月増減率の推移 (学卒を除きパートを含む)

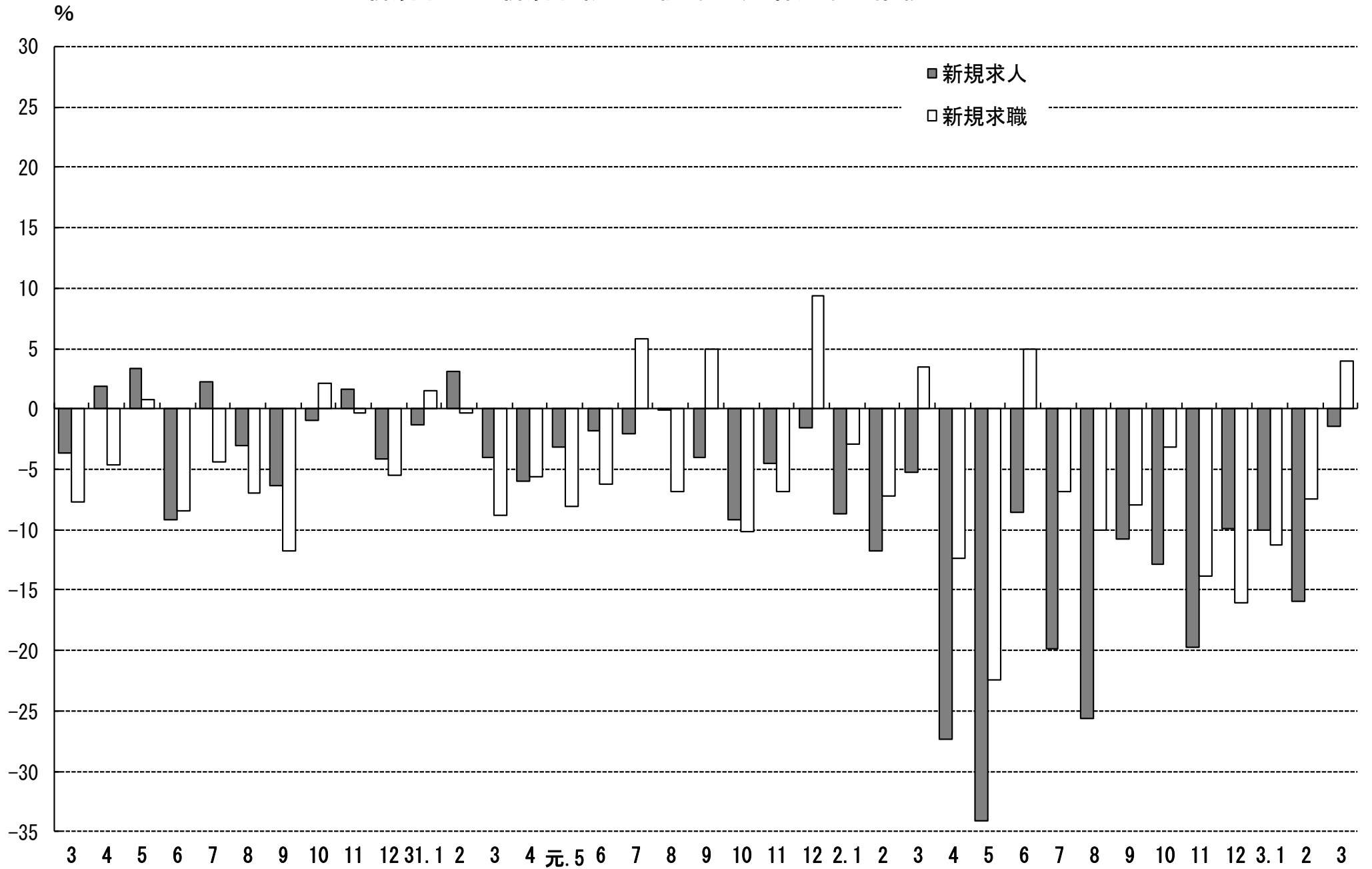

4. 雇用保険 受給資格決定件数・受給者実人員の推移

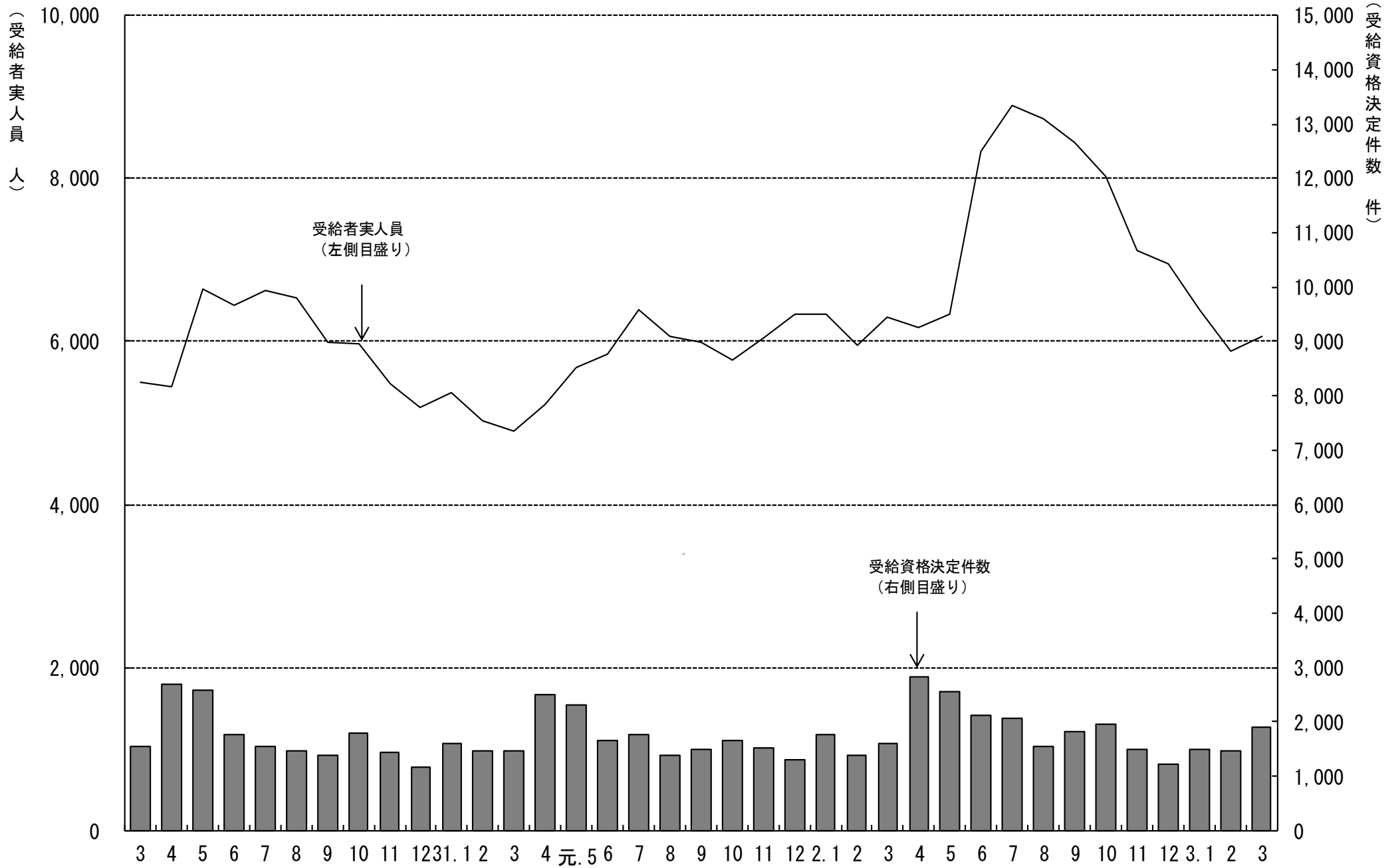

5. 一般職業紹介状況

(学卒を除きパートを含む)

令和3年3月分

項目別	安定所別	前年同月 (2年3月)	前 月 (3年2月)	本 月 (3年3月)	中通り計						会津計 会津若松	浜通り計				
					県北計			県中・県南				いわき	相双			
					福 島	二本松		郡山	白河	須賀川						
求	新規求職申込件数(件)	8,410	6,932	8,749	1,804	388	2,192	1,678	540	613	2,831	5,023	1,276	1,722	728	2,450
	うち 常 用	8,331	6,857	8,663	1,793	386	2,179	1,672	536	610	2,818	4,997	1,230	1,710	726	2,436
	うち 中高年齢者	4,285	3,576	4,665	986	197	1,183	768	261	330	1,359	2,542	722	925	476	1,401
	雇用保険受給資格決定件数	1,605	1,479	1,911	332	87	419	368	118	178	664	1,083	223	432	172	604
職	月間有効求職者数(人)	29,331	27,516	30,158	6,173	1,298	7,471	6,319	1,972	2,161	10,452	17,923	4,185	5,885	2,165	8,050
	うち 常 用	29,115	26,878	29,723	6,118	1,290	7,408	6,273	1,907	2,115	10,295	17,703	4,003	5,860	2,157	8,017
	うち 中高年齢者	15,078	14,700	16,286	3,369	713	4,082	3,214	1,023	1,182	5,419	9,501	2,339	3,133	1,313	4,446
	雇用保険受給者実人員	6,306	5,880	6,056	1,186	281	1,467	1,305	432	435	2,172	3,639	831	1,147	437	1,584
求	新規求人数(人)	14,807	12,587	14,602	2,305	664	2,969	3,523	1,015	879	5,417	8,386	1,949	2,901	1,366	4,267
	うち 常 用	13,752	11,199	13,175	2,086	577	2,663	3,182	888	737	4,807	7,470	1,832	2,600	1,273	3,873
	月間有効求人数	39,896	35,829	37,393	5,948	1,873	7,821	9,092	2,445	2,217	13,754	21,575	4,548	7,673	3,597	11,270
就	うち 常 用	36,693	32,115	33,673	5,352	1,641	6,993	8,141	2,149	1,919	12,209	19,202	4,277	6,842	3,352	10,194
	就職件数(件)	4,365	2,264	3,496	748	171	919	568	271	263	1,102	2,021	547	617	311	928
	うち 常 用	4,089	2,024	3,203	689	154	843	527	249	246	1,022	1,865	502	573	263	836
	うち 中高年齢者	2,247	1,067	1,774	422	93	515	261	117	138	516	1,031	259	294	190	484
	うち 雇用保険受給者	701	508	785	166	38	204	139	54	57	250	454	124	152	55	207
うち他県への就職件数	250	180	273	65	11	76	39	24	15	78	154	30	59	30	89	
充	充足数(人)	4,290	2,200	3,452	786	151	937	592	273	218	1,083	2,020	519	612	301	913
	うち 常 用	4,034	1,961	3,171	729	138	867	539	257	207	1,003	1,870	478	566	257	823
	うち他県からの充足数	171	95	172	41	3	44	22	11	3	36	80	17	43	32	75
比	新規求人倍率(倍)	1.96	1.81	1.87	1.28	1.71	1.35	2.10	1.88	1.43	1.91	1.67	1.53	1.68	1.88	1.74
	有効求人倍率(倍)	1.38	1.24	1.26	0.96	1.44	1.05	1.44	1.24	1.03	1.32	1.20	1.09	1.30	1.66	1.40
率	就職率(%)	51.9	32.7	40.0	41.5	44.1	41.9	33.8	50.2	42.9	38.9	40.2	42.9	35.8	42.7	37.9
	うち中高年齢者の就職率	52.4	29.8	38.0	42.8	47.2	43.5	34.0	44.8	41.8	38.0	40.6	35.9	31.8	39.9	34.5
	充足率(%)	29.0	17.5	23.6	34.1	22.7	31.6	16.8	26.9	24.8	20.0	24.1	26.6	21.1	22.0	21.4

※県の有効求人倍率及び新規求人倍率は季節調整値、公共職業安定所の有効求人倍率及び新規求人倍率は原数値。

※就職率は新規求職者数ベース、充足率は新規求人数ベース

※雇用保険受給資格決定件数及び雇用保険受給者実人員の本月、前月、前年同月の合計欄には、運輸支局取扱分を含む。

6. 雇用保険業務概況

令和3年3月分

安定所別		29年度計	30年度計	元年度計	前年同月 (2年3月)	前月 (3年2月)	本月 (3年3月)	福	島	い	わ	き	会津若松	郡	山	白	河	須	賀	川	二	本	松	相	双	運輸支局
項目別																										
適	新規適用事業所数	1,671	1,308	1,086	88	96	102	15	21	13	25	8	7	5	8	0										
	廃止事業所数	1,083	1,196	1,207	74	34	74	17	15	12	10	5	1	4	10	0										
	月末事業所数	34,879	35,157	35,167	35,163	35,411	35,440	6,561	6,695	5,112	7,769	2,433	2,258	1,547	3,065	0										
	資格取得者数	115,206	108,591	104,396	7,312	5,854	7,351	1,357	1,297	870	2,083	509	344	295	596	0										
	資格喪失者数	107,881	105,060	101,946	8,306	5,807	8,406	1,763	1,406	978	2,326	433	377	352	771	0										
	月末被保険者数	577,687	581,273	582,503	578,860	578,314	577,261	116,815	97,487	71,189	154,792	40,714	33,132	25,360	37,772	0										
	離職票交付枚数	61,870	62,054	60,301	4,912	3,640	4,890	945	753	595	1,484	263	230	206	414	0										
	うち高齢	5,155	6,123	6,655	575	487	696	166	117	67	192	37	26	17	74	0										
	うち特例	1,407	1,314	1,228	35	24	31	0	0	31	0	0	0	0	0	0										
	うち短時間	0	0	0	0	0	0	0	0	0	0	0	0	0	0	0										
給	受給資格決定件数	21,797	20,336	20,336	1,604	1,479	1,911	332	432	223	368	118	178	87	172	1										
	初回受給者数	17,554	16,017	17,692	1,596	1,108	1,400	304	271	144	275	92	136	54	123	1										
	受給者実人員	6,260	5,805	5,993	6,306	5,880	6,056	1,186	1,147	831	1,305	432	435	281	437	2										
	給付延日数	1,883,398	1,736,432	1,807,629	162,876	135,328	164,252	31,783	30,684	22,799	37,132	11,605	11,026	7,950	11,190	83										
	支給終了者数	12,400	11,454	11,632	1,175	976	1,161	238	224	171	238	90	70	66	64	0										
	支給金額(千円)	8,892,247	8,238,756	8,669,047	793,737	661,935	798,369	154,563	154,033	103,116	180,447	54,822	54,252	39,949	56,360	513										
	給付制限件数	10,158	9,796	10,474	873	871	929	160	207	110	187	75	64	56	69	1										
	特	受給資格決定件数	1,329	1,270	1,159	39	53	46	2	0	44	0	0	0	0	0										
		受給者数	1,315	1,286	1,147	43	305	33	1	0	28	0	2	0	2	0										
		支給金額(千円)	237,023	234,986	213,076	9,121	56,796	6,514	249	12	5,431	6	395	37	381	0	0									
付	給付制限件数	3	3	3	0	0	0	0	0	0	0	0	0	0	0											

- ※ 支給金額は千円未満四捨五入のため、県計とは一致しないことがある。
- ※ 年度計の適用事業所数、被保険者数は各年度3月末日現在の数
- ※ 受給資格決定件数は速報値であり、修正があり得る。

7. 職業別有効求職・有効求人バランスシート

福島労働局 職業別(常用計)	R3.3								
	有効求職			有効求人			有効求人倍率		
	計	一般	パート	計	一般	パート	計	一般	パート
職業計	29,723	20,161	9,562	33,673	24,458	9,215	1.13	1.21	0.96
A管理的職業	76	63	13	119	114	5	1.57	1.81	0.38
B専門的・技術的職業	3,039	2,298	741	6,715	5,296	1,419	2.21	2.30	1.91
07開発技術者	92	84	8	293	293		3.18	3.49	0.00
08製造技術者	329	298	31	273	269	4	0.83	0.90	0.13
09建築・土木技術者等	175	158	17	1,178	1,177	1	6.73	7.45	0.06
10情報処理・通信技術者	224	207	17	222	219	3	0.99	1.06	0.18
11その他の技術者	26	19	7	63	61	2	2.42	3.21	0.29
12医師、薬剤師等	42	27	15	227	171	56	5.40	6.33	3.73
13保健師、助産師等	650	430	220	1,450	1,030	420	2.23	2.40	1.91
14医療技術者	145	93	52	440	309	131	3.03	3.32	2.52
15その他の保健医療	165	131	34	239	190	49	1.45	1.45	1.44
16社会福祉の専門的職業	535	353	182	1,609	1,161	448	3.01	3.29	2.46
22美術家、デザイナー等	195	171	24	56	42	14	0.29	0.25	0.58
05.06.17～21.23.24その他	461	327	134	665	374	291	1.44	1.14	2.17
C事務的職業	7,095	5,067	2,028	3,355	2,088	1,267	0.47	0.41	0.62
25一般事務員	6,308	4,475	1,833	2,383	1,331	1,052	0.38	0.30	0.57
26会計事務員	268	209	59	295	228	67	1.10	1.09	1.14
27生産関連事務員	174	139	35	256	187	69	1.47	1.35	1.97
28営業・販売関連事務員	190	151	39	270	227	43	1.42	1.50	1.10
29外勤事務員	5	3	2	27	21	6	5.40	7.00	3.00
30運輸・郵便事務	31	27	4	85	67	18	2.74	2.48	4.50
31事務用機器操作の職業	119	63	56	39	27	12	0.33	0.43	0.21
D販売の職業	1,874	1,248	626	2,775	1,686	1,089	1.48	1.35	1.74
32商品販売の職業	1,335	744	591	1,734	696	1,038	1.30	0.94	1.76
33販売類似の職業	25	19	6	40	29	11	1.60	1.53	1.83
34営業の職業	514	485	29	1,001	961	40	1.95	1.98	1.38
Eサービスの職業	2,931	1,733	1,198	6,167	3,298	2,869	2.10	1.90	2.39
35家庭生活支援サービス	8	4	4	10	4	6	1.25	1.00	1.50
36介護サービスの職業	861	584	277	2,633	1,782	851	3.06	3.05	3.07
37保健医療サービス	155	114	41	391	268	123	2.52	2.35	3.00
38生活衛生サービス	96	61	35	330	217	113	3.44	3.56	3.23
39飲食物調理の職業	852	420	432	1,201	437	764	1.41	1.04	1.77
40接客・給仕の職業	583	338	245	1,006	377	629	1.73	1.12	2.57
41居住施設・ビルの管理	78	58	20	92	45	47	1.18	0.78	2.35
42その他のサービス	298	154	144	504	168	336	1.69	1.09	2.33
F保安の職業	249	186	63	1,587	1,254	333	6.37	6.74	5.29
G農林漁業の職業	302	196	106	468	308	160	1.55	1.57	1.51
H生産工程の職業	3,425	2,685	740	4,408	3,725	683	1.29	1.39	0.92
49生産設備(金属)	47	44	3	55	54	1	1.17	1.23	0.33
50生産設備(金属除く)	58	50	8	53	50	3	0.91	1.00	0.38
51生産設備(機械)	64	58	6	42	39	3	0.66	0.67	0.50
52金属材料製造等	410	361	49	1,047	1,010	37	2.55	2.80	0.76
54製品製造・加工処理	972	653	319	1,417	933	484	1.46	1.43	1.52
57機械組立の職業	1,206	982	224	524	471	53	0.43	0.48	0.24
60機械整備・修理の職業	157	145	12	559	547	12	3.56	3.77	1.00
61製品検査(金属)	60	47	13	123	106	17	2.05	2.26	1.31
62製品検査(金属除く)	107	72	35	239	189	50	2.23	2.63	1.43
63機械検査の職業	118	71	47	110	95	15	0.93	1.34	0.32
64生産関連・生産類似	226	202	24	239	231	8	1.06	1.14	0.33
I輸送・機械運転の職業	1,286	1,090	196	2,232	2,005	227	1.74	1.84	1.16
65鉄道運転の職業	0			0					
66自動車運転の職業	872	711	161	1,661	1,453	208	1.90	2.04	1.29
67船舶・航空機運転	1	1		2	2		2.00	2.00	
68その他の輸送の職業	126	112	14	60	52	8	0.48	0.46	0.57
69定置・建設機械運転	287	266	21	509	498	11	1.77	1.87	0.52
J建設・採掘の職業	870	811	59	3,624	3,592	32	4.17	4.43	0.54
70建設躯体工事の職業	49	48	1	598	598		12.20	12.46	0.00
71建設の職業	142	135	7	601	599	2	4.23	4.44	0.29
72電気工事の職業	113	105	8	536	531	5	4.74	5.06	0.63
73土木の職業	563	521	42	1,886	1,861	25	3.35	3.57	0.60
74採掘の職業	3	2	1	3	3		1.00	1.50	0.00
K運搬・清掃等の職業	3,914	1,914	2,000	2,223	1,092	1,131	0.57	0.57	0.57
75運搬の職業	825	621	204	686	486	200	0.83	0.78	0.98
76清掃の職業	846	328	518	971	340	631	1.15	1.04	1.22
77包装の職業	44	19	25	73	45	28	1.66	2.37	1.12
78その他の運搬等の職業	2,199	946	1,253	493	221	272	0.22	0.23	0.22
分類不能の職業	4,662	2,870	1,792	0			0.00	0.00	0.00
(うち介護関連)	1,143	785	358	3,559	2,498	1,061	3.11	3.18	2.96

福島所 職業別(常用計)	R3.3								
	有効求職			有効求人			有効求人倍率		
	計	一般	パート	計	一般	パート	計	一般	パート
職業計	6,118	4,374	1,744	5,352	3,644	1,708	0.87	0.83	0.98
A管理的職業	18	16	2	16	14	2	0.89	0.88	1.00
B専門的・技術的職業	674	537	137	1,026	760	266	1.52	1.42	1.94
07開発技術者	23	21	2	15	15	0	0.65	0.71	0.00
08製造技術者	104	95	9	36	35	1	0.35	0.37	0.11
09建築・土木技術者等	37	30	7	123	123	0	3.32	4.10	0.00
10情報処理・通信技術者	60	57	3	17	17	0	0.28	0.30	0.00
11その他の技術者	7	6	1	12	12	0	1.71	2.00	0.00
12医師、薬剤師等	7	3	4	4	2	2	0.57	0.67	0.50
13保健師、助産師等	129	86	43	269	197	72	2.09	2.29	1.67
14医療技術者	32	24	8	85	56	29	2.66	2.33	3.63
15その他の保健医療	31	28	3	39	26	13	1.26	0.93	4.33
16社会福祉の専門的職業	114	77	37	296	227	69	2.60	2.95	1.86
22美術家、デザイナー等	41	38	3	11	10	1	0.27	0.26	0.33
05.06.17～21.23.24その他	89	72	17	119	40	79	1.34	0.56	4.65
C事務的職業	1,872	1,360	512	766	357	409	0.41	0.26	0.80
25一般事務員	1,685	1,212	473	613	264	349	0.36	0.22	0.74
26会計事務員	66	53	13	64	27	37	0.97	0.51	2.85
27生産関連事務員	41	32	9	30	27	3	0.73	0.84	0.33
28営業・販売関連事務員	49	40	9	31	25	6	0.63	0.63	0.67
29外勤事務員	0	0	0	4	4	0			
30運輸・郵便事務	5	5	0	13	9	4	2.60	1.80	
31事務用機器操作の職業	26	18	8	11	1	10	0.42	0.06	1.25
D販売の職業	481	338	143	489	360	129	1.02	1.07	0.90
32商品販売の職業	332	202	130	337	217	120	1.02	1.07	0.92
33販売類似の職業	11	7	4	16	7	9	1.45	1.00	2.25
34営業の職業	138	129	9	136	136	0	0.99	1.05	0.00
Eサービスの職業	626	389	237	1,184	650	534	1.89	1.67	2.25
35家庭生活支援サービス	1	0	1	0	0	0	0.00		0.00
36介護サービスの職業	193	136	57	455	314	141	2.36	2.31	2.47
37保健医療サービス	32	22	10	74	43	31	2.31	1.95	3.10
38生活衛生サービス	21	14	7	62	42	20	2.95	3.00	2.86
39飲食調理の職業	179	90	89	274	121	153	1.53	1.34	1.72
40接客・給仕の職業	116	72	44	218	103	115	1.88	1.43	2.61
41居住施設・ビルの管理	21	14	7	12	4	8	0.57	0.29	1.14
42その他のサービス	63	41	22	89	23	66	1.41	0.56	3.00
F保安の職業	51	33	18	213	155	58	4.18	4.70	3.22
G農林漁業の職業	58	36	22	67	42	25	1.16	1.17	1.14
H生産工程の職業	665	529	136	440	388	52	0.66	0.73	0.38
49生産設備(金属)	6	6	0	13	13	0	2.17	2.17	
50生産設備(金属除く)	12	9	3	5	5	0	0.42	0.56	0.00
51生産設備(機械)	10	9	1	3	1	2	0.30	0.11	2.00
52金属材料製造等	94	82	12	87	85	2	0.93	1.04	0.17
54製品製造・加工処理	174	116	58	102	73	29	0.59	0.63	0.50
57機械組立の職業	244	201	43	38	33	5	0.16	0.16	0.12
60機械整備・修理の職業	32	30	2	82	80	2	2.56	2.67	1.00
61製品検査(金属)	5	5	0	6	5	1	1.20	1.00	
62製品検査(金属除く)	21	17	4	59	50	9	2.81	2.94	2.25
63機械検査の職業	15	8	7	2	2	0	0.13	0.25	0.00
64生産関連・生産類似	52	46	6	43	41	2	0.83	0.89	0.33
I輸送・機械運転の職業	233	200	33	322	290	32	1.38	1.45	0.97
65鉄道運転の職業	0	0	0	0	0	0			
66自動車運転の職業	168	140	28	258	230	28	1.54	1.64	1.00
67船舶・航空機運転	0	0	0	0	0	0			
68その他の輸送の職業	18	16	2	5	5	0	0.28	0.31	0.00
69定置・建設機械運転	47	44	3	59	55	4	1.26	1.25	1.33
J建設・採掘の職業	148	137	11	450	446	4	3.04	3.26	0.36
70建設躯体工事の職業	5	5	0	65	65	0	13.00	13.00	
71建設の職業	34	33	1	101	100	1	2.97	3.03	1.00
72電気工事の職業	32	30	2	91	88	3	2.84	2.93	1.50
73土木の職業	77	69	8	193	193	0	2.51	2.80	0.00
74採掘の職業	0	0	0	0	0	0			
K運搬・清掃等の職業	639	337	302	379	182	197	0.59	0.54	0.65
75運搬の職業	137	101	36	95	61	34	0.69	0.60	0.94
76清掃の職業	156	68	88	203	72	131	1.30	1.06	1.49
77包装の職業	8	4	4	8	8	0	1.00	2.00	0.00
78その他の運搬等の職業	338	164	174	73	41	32	0.22	0.25	0.18
分類不能の職業	653	462	191	0	0	0	0.00	0.00	0.00
(うち介護関連)	256	180	76	650	477	173	2.54	2.65	2.28

いわき所 職業別(常用計)	R3.3								
	有効求職			有効求人			有効求人倍率		
	計	一般	パート	計	一般	パート	計	一般	パート
職業計	5,860	3,755	2,105	6,842	5,012	1,830	1.17	1.33	0.87
A管理的職業	11	10	1	11	11		1.00	1.10	0.00
B専門的・技術的職業	576	416	160	1,373	1,113	260	2.38	2.68	1.63
07開発技術者	18	16	2	62	62		3.44	3.88	0.00
08製造技術者	40	33	7	71	71		1.78	2.15	0.00
09建築・土木技術者等	42	37	5	204	204		4.86	5.51	0.00
10情報処理・通信技術者	40	37	3	60	60		1.50	1.62	0.00
11その他の技術者	10	9	1	21	21		2.10	2.33	0.00
12医師、薬剤師等	15	10	5	43	29	14	2.87	2.90	2.80
13保健師、助産師等	164	116	48	299	214	85	1.82	1.84	1.77
14医療技術者	29	16	13	116	87	29	4.00	5.44	2.23
15その他の保健医療	31	21	10	47	36	11	1.52	1.71	1.10
16社会福祉の専門的職業	83	50	33	359	259	100	4.33	5.18	3.03
22美術家、デザイナー等	19	17	2	3	3		0.16	0.18	0.00
05.06.17～21.23.24その他	85	54	31	88	67	21	1.04	1.24	0.68
C事務的職業	1,277	875	402	626	394	232	0.49	0.45	0.58
25一般事務員	1,147	777	370	427	257	170	0.37	0.33	0.46
26会計事務員	42	31	11	36	28	8	0.86	0.90	0.73
27生産関連事務員	26	22	4	59	21	38	2.27	0.95	9.50
28営業・販売関連事務員	36	28	8	60	53	7	1.67	1.89	0.88
29外勤事務員	1	1		10	10		10.00	10.00	
30運輸・郵便事務	6	5	1	26	18	8	4.33	3.60	8.00
31事務用機器操作の職業	19	11	8	8	7	1	0.42	0.64	0.13
D販売の職業	389	235	154	589	358	231	1.51	1.52	1.50
32商品販売の職業	304	155	149	336	115	221	1.11	0.74	1.48
33販売類似の職業	3	3	0	12	10	2	4.00	3.33	
34営業の職業	82	77	5	241	233	8	2.94	3.03	1.60
Eサービスの職業	565	297	268	1,295	630	665	2.29	2.12	2.48
35家庭生活支援サービス	1		1	2		2	2.00		2.00
36介護サービスの職業	152	96	56	626	361	265	4.12	3.76	4.73
37保健医療サービス	40	31	9	120	73	47	3.00	2.35	5.22
38生活衛生サービス	24	13	11	108	73	35	4.50	5.62	3.18
39飲食調理の職業	166	59	107	183	43	140	1.10	0.73	1.31
40接客・給仕の職業	128	73	55	149	36	113	1.16	0.49	2.05
41居住施設・ビルの管理	8	8	0	19	9	10	2.38	1.13	
42その他のサービス	46	17	29	88	35	53	1.91	2.06	1.83
F保安の職業	61	47	14	262	191	71	4.30	4.06	5.07
G農林漁業の職業	29	19	10	59	40	19	2.03	2.11	1.90
H生産工程の職業	576	444	132	881	791	90	1.53	1.78	0.68
49生産設備(金属)	11	10	1	12	12		1.09	1.20	0.00
50生産設備(金属除く)	21	18	3	8	8		0.38	0.44	0.00
51生産設備(機械)	17	13	4	10	10		0.59	0.77	0.00
52金属材料製造等	79	70	9	272	262	10	3.44	3.74	1.11
54製品製造・加工処理	175	123	52	226	163	63	1.29	1.33	1.21
57機械組立の職業	135	102	33	68	56	12	0.50	0.55	0.36
60機械整備・修理の職業	35	33	2	138	138		3.94	4.18	0.00
61製品検査(金属)	13	9	4	21	20	1	1.62	2.22	0.25
62製品検査(金属除く)	22	12	10	40	39	1	1.82	3.25	0.10
63機械検査の職業	18	9	9	45	42	3	2.50	4.67	0.33
64生産関連・生産類似	50	45	5	41	41		0.82	0.91	0.00
I輸送・機械運転の職業	308	261	47	435	379	56	1.41	1.45	1.19
65鉄道運転の職業	0			0					
66自動車運転の職業	198	162	36	293	241	52	1.48	1.49	1.44
67船舶・航空機運転	1	1		2	2		2.00	2.00	
68その他の輸送の職業	51	46	5	16	13	3	0.31	0.28	0.60
69定置・建設機械運転	58	52	6	124	123	1	2.14	2.37	0.17
J建設・採掘の職業	181	168	13	898	895	3	4.96	5.33	0.23
70建設躯体工事の職業	16	16		264	264		16.50	16.50	
71建設の職業	26	24	2	106	105	1	4.08	4.38	0.50
72電気工事の職業	21	18	3	118	118		5.62	6.56	0.00
73土木の職業	116	109	7	410	408	2	3.53	3.74	0.29
74採掘の職業	2	1	1	0			0.00	0.00	0.00
K運搬・清掃等の職業	786	348	438	413	210	203	0.53	0.60	0.46
75運搬の職業	166	125	41	127	96	31	0.77	0.77	0.76
76清掃の職業	194	67	127	151	48	103	0.78	0.72	0.81
77包装の職業	8	2	6	8	2	6	1.00	1.00	1.00
78その他の運搬等の職業	418	154	264	127	64	63	0.30	0.42	0.24
分類不能の職業	1,101	635	466	0			0.00	0.00	0.00
(うち介護関連)	202	130	72	840	508	332	4.16	3.91	4.61

会津若松所 職業別(常用計)	R3.3								
	有効求職			有効求人			有効求人倍率		
	計	一般	パート	計	一般	パート	計	一般	パート
職業計	4,003	2,675	1,328	4,277	2,963	1,314	1.07	1.11	0.99
A管理的職業	6	5	1	14	11	3	2.33	2.20	3.00
B専門的・技術的職業	396	296	100	828	686	142	2.09	2.32	1.42
07開発技術者	7	7		19	19		2.71	2.71	
08製造技術者	20	19	1	30	30		1.50	1.58	0.00
09建築・土木技術者等	23	23	0	155	155		6.74	6.74	
10情報処理・通信技術者	25	22	3	48	48		1.92	2.18	0.00
11その他の技術者	0	0		3	3				
12医師、薬剤師等	7	6	1	17	11	6	2.43	1.83	6.00
13保健師、助産師等	102	78	24	206	153	53	2.02	1.96	2.21
14医療技術者	17	11	6	53	40	13	3.12	3.64	2.17
15その他の保健医療	18	13	5	30	27	3	1.67	2.08	0.60
16社会福祉の専門的職業	93	59	34	190	151	39	2.04	2.56	1.15
22美術家、デザイナー等	18	13	5	7	6	1	0.39	0.46	0.20
05.06.17～21.23.24その他	66	45	21	70	43	27	1.06	0.96	1.29
C事務的職業	854	615	239	341	194	147	0.40	0.32	0.62
25一般事務員	755	542	213	246	114	132	0.33	0.21	0.62
26会計事務員	42	33	9	26	22	4	0.62	0.67	0.44
27生産関連事務員	21	17	4	18	16	2	0.86	0.94	0.50
28営業・販売関連事務員	15	14	1	28	21	7	1.87	1.50	7.00
29外勤事務員	0	0		4	3	1			
30運輸・郵便事務	1	1		3	2	1	3.00	2.00	
31事務用機器操作の職業	20	8	12	16	16		0.80	2.00	0.00
D販売の職業	263	168	95	592	281	311	2.25	1.67	3.27
32商品販売の職業	196	108	88	436	132	304	2.22	1.22	3.45
33販売類似の職業	3	2	1	4	4		1.33	2.00	0.00
34営業の職業	64	58	6	152	145	7	2.38	2.50	1.17
Eサービスの職業	466	273	193	830	475	355	1.78	1.74	1.84
35家庭生活支援サービス	0		0	1	1				
36介護サービスの職業	113	78	35	296	217	79	2.62	2.78	2.26
37保健医療サービス	10	6	4	37	33	4	3.70	5.50	1.00
38生活衛生サービス	6	5	1	19	12	7	3.17	2.40	7.00
39飲食調理の職業	161	83	78	141	63	78	0.88	0.76	1.00
40接客・給仕の職業	121	69	52	261	112	149	2.16	1.62	2.87
41居住施設・ビルの管理	11	7	4	10	6	4	0.91	0.86	1.00
42その他のサービス	44	25	19	65	31	34	1.48	1.24	1.79
F保安の職業	29	22	7	184	130	54	6.34	5.91	7.71
G農林漁業の職業	46	29	17	56	40	16	1.22	1.38	0.94
H生産工程の職業	525	416	109	429	367	62	0.82	0.88	0.57
49生産設備(金属)	5	4	1	4	4		0.80	1.00	0.00
50生産設備(金属除く)	4	4	0	3	3		0.75	0.75	
51生産設備(機械)	7	7	0	0	0		0.00	0.00	
52金属材料製造等	56	49	7	100	99	1	1.79	2.02	0.14
54製品製造・加工処理	114	74	40	111	83	28	0.97	1.12	0.70
57機械組立の職業	259	213	46	52	46	6	0.20	0.22	0.13
60機械整備・修理の職業	29	28	1	87	84	3	3.00	3.00	3.00
61製品検査(金属)	11	7	4	6	6		0.55	0.86	0.00
62製品検査(金属除く)	9	7	2	22	9	13	2.44	1.29	6.50
63機械検査の職業	15	8	7	13	6	7	0.87	0.75	1.00
64生産関連・生産類似	16	15	1	31	27	4	1.94	1.80	4.00
I輸送・機械運転の職業	138	107	31	213	201	12	1.54	1.88	0.39
65鉄道運転の職業	0			0					
66自動車運転の職業	96	68	28	123	111	12	1.28	1.63	0.43
67船舶・航空機運転	0			0					
68その他の輸送の職業	4	4		1	1		0.25	0.25	
69定置・建設機械運転	38	35	3	89	89		2.34	2.54	0.00
J建設・採掘の職業	116	108	8	378	376	2	3.26	3.48	0.25
70建設躯体工事の職業	2	2		40	40		20.00	20.00	
71建設の職業	35	32	3	71	71		2.03	2.22	0.00
72電気工事の職業	22	21	1	50	50		2.27	2.38	0.00
73土木の職業	57	53	4	216	214	2	3.79	4.04	0.50
74採掘の職業	0			1	1				
K運搬・清掃等の職業	727	342	385	412	202	210	0.57	0.59	0.55
75運搬の職業	121	93	28	95	51	44	0.79	0.55	1.57
76清掃の職業	105	42	63	227	113	114	2.16	2.69	1.81
77包装の職業	7	3	4	12	9	3	1.71	3.00	0.75
78その他の運搬等の職業	494	204	290	78	29	49	0.16	0.14	0.17
分類不能の職業	437	294	143	0			0.00	0.00	0.00
(うち介護関連)	162	111	51	385	294	91	2.38	2.65	1.78

郡山所 職業別(常用計)	R3.3								
	有効求職			有効求人			有効求人倍率		
	計	一般	パート	計	一般	パート	計	一般	パート
職業計	6,273	4,303	1,970	8,141	5,952	2,189	1.30	1.38	1.11
A管理的職業	23	20	3	45	45		1.96	2.25	0.00
B専門的・技術的職業	711	533	178	1,774	1,414	360	2.50	2.65	2.02
07開発技術者	20	18	2	140	140		7.00	7.78	0.00
08製造技術者	86	80	6	67	65	2	0.78	0.81	0.33
09建築・土木技術者等	25	24	1	364	363	1	14.56	15.13	1.00
10情報処理・通信技術者	55	52	3	74	71	3	1.35	1.37	1.00
11その他の技術者	7	2	5	10	9	1	1.43	4.50	0.20
12医師、薬剤師等	6	3	3	126	103	23	21.00	34.33	7.67
13保健師、助産師等	123	72	51	270	188	82	2.20	2.61	1.61
14医療技術者	33	18	15	82	49	33	2.48	2.72	2.20
15その他の保健医療	49	38	11	79	65	14	1.61	1.71	1.27
16社会福祉の専門的職業	125	86	39	325	233	92	2.60	2.71	2.36
22美術家、デザイナー等	68	59	9	26	15	11	0.38	0.25	1.22
05.06.17～21.23.24その他	114	81	33	211	113	98	1.85	1.40	2.97
C事務的職業	1,571	1,106	465	856	626	230	0.54	0.57	0.49
25一般事務員	1,363	955	408	566	371	195	0.42	0.39	0.48
26会計事務員	82	66	16	119	109	10	1.45	1.65	0.63
27生産関連事務員	34	27	7	42	35	7	1.24	1.30	1.00
28営業・販売関連事務員	53	39	14	96	85	11	1.81	2.18	0.79
29外勤事務員	2	1	1	7	4	3	3.50	4.00	3.00
30運輸・郵便事務	8	5	3	24	21	3	3.00	4.20	1.00
31事務用機器操作の職業	29	13	16	2	1	1	0.07	0.08	0.06
D販売の職業	425	322	103	551	377	174	1.30	1.17	1.69
32商品販売の職業	260	161	99	270	104	166	1.04	0.65	1.68
33販売類似の職業	6	6		5	5		0.83	0.83	
34営業の職業	159	155	4	276	268	8	1.74	1.73	2.00
Eサービスの職業	579	353	226	1,501	850	651	2.59	2.41	2.88
35家庭生活支援サービス	2	2	0	2		2	1.00	0.00	
36介護サービスの職業	176	121	55	700	496	204	3.98	4.10	3.71
37保健医療サービス	39	28	11	66	49	17	1.69	1.75	1.55
38生活衛生サービス	27	20	7	110	67	43	4.07	3.35	6.14
39飲食調理の職業	145	75	70	342	123	219	2.36	1.64	3.13
40接客・給仕の職業	109	66	43	160	50	110	1.47	0.76	2.56
41居住施設・ビルの管理	17	12	5	27	16	11	1.59	1.33	2.20
42その他のサービス	64	29	35	94	49	45	1.47	1.69	1.29
F保安の職業	44	35	9	599	490	109	13.61	14.00	12.11
G農林漁業の職業	65	49	16	78	39	39	1.20	0.80	2.44
H生産工程の職業	681	543	138	950	732	218	1.40	1.35	1.58
49生産設備(金属)	13	12	1	4	4		0.31	0.33	0.00
50生産設備(金属除く)	6	6		8	7	1	1.33	1.17	
51生産設備(機械)	14	14	0	12	12		0.86	0.86	
52金属材料製造等	52	45	7	147	144	3	2.83	3.20	0.43
54製品製造・加工処理	235	159	76	338	135	203	1.44	0.85	2.67
57機械組立の職業	241	207	34	144	143	1	0.60	0.69	0.03
60機械整備・修理の職業	26	24	2	109	105	4	4.19	4.38	2.00
61製品検査(金属)	9	8	1	49	49		5.44	6.13	0.00
62製品検査(金属除く)	15	9	6	46	43	3	3.07	4.78	0.50
63機械検査の職業	26	21	5	37	34	3	1.42	1.62	0.60
64生産関連・生産類似	44	38	6	56	56		1.27	1.47	0.00
I輸送・機械運転の職業	244	208	36	514	432	82	2.11	2.08	2.28
65鉄道運転の職業	0			0					
66自動車運転の職業	176	146	30	443	369	74	2.52	2.53	2.47
67船舶・航空機運転	0			0					
68その他の輸送の職業	19	17	2	4	2	2	0.21	0.12	1.00
69定置・建設機械運転	49	45	4	67	61	6	1.37	1.36	1.50
J建設・採掘の職業	153	147	6	768	746	22	5.02	5.07	3.67
70建設躯体工事の職業	9	8	1	93	93		10.33	11.63	0.00
71建設の職業	25	25	0	162	162		6.48	6.48	
72電気工事の職業	12	11	1	127	125	2	10.58	11.36	2.00
73土木の職業	107	103	4	386	366	20	3.61	3.55	5.00
74採掘の職業	0			0					
K運搬・清掃等の職業	632	319	313	505	201	304	0.80	0.63	0.97
75運搬の職業	185	139	46	180	124	56	0.97	0.89	1.22
76清掃の職業	138	57	81	225	49	176	1.63	0.86	2.17
77包装の職業	7	1	6	15	5	10	2.14	5.00	1.67
78その他の運搬等の職業	302	122	180	85	23	62	0.28	0.19	0.34
分類不能の職業	1,145	668	477	0			0.00	0.00	0.00
(うち介護関連)	231	162	69	908	656	252	3.93	4.05	3.65

白河所 職業別(常用計)	R3.3								
	有効求職			有効求人			有効求人倍率		
	計	一般	パート	計	一般	パート	計	一般	パート
職業計	1,907	1,295	612	2,149	1,584	565	1.13	1.22	0.92
A管理的職業	6	4	2	6	6		1.00	1.50	0.00
B専門的・技術的職業	149	117	32	421	321	100	2.83	2.74	3.13
07開発技術者	6	6		20	20		3.33	3.33	
08製造技術者	16	16	0	15	15		0.94	0.94	
09建築・土木技術者等	7	7		53	53		7.57	7.57	
10情報処理・通信技術者	6	6		7	7		1.17	1.17	
11その他の技術者	0	0		4	4				
12医師、薬剤師等	5	4	1	18	15	3	3.60	3.75	3.00
13保健師、助産師等	38	25	13	118	78	40	3.11	3.12	3.08
14医療技術者	9	4	5	34	27	7	3.78	6.75	1.40
15その他の保健医療	7	6	1	10	8	2	1.43	1.33	2.00
16社会福祉の専門的職業	26	20	6	99	64	35	3.81	3.20	5.83
22美術家、デザイナー等	8	6	2	0			0.00	0.00	0.00
05.06.17～21.23.24その他	21	17	4	43	30	13	2.05	1.76	3.25
C事務的職業	326	246	80	187	131	56	0.57	0.53	0.70
25一般事務員	290	218	72	133	85	48	0.46	0.39	0.67
26会計事務員	7	6	1	11	10	1	1.57	1.67	1.00
27生産関連事務員	13	11	2	27	23	4	2.08	2.09	2.00
28営業・販売関連事務員	9	6	3	5	5		0.56	0.83	0.00
29外勤事務員	0		0	2		2			
30運輸・郵便事務	0	0		9	8	1			
31事務用機器操作の職業	7	5	2	0			0.00	0.00	0.00
D販売の職業	41	27	14	97	65	32	2.37	2.41	2.29
32商品販売の職業	29	15	14	64	32	32	2.21	2.13	2.29
33販売類似の職業	0	0		0					
34営業の職業	12	12	0	33	33		2.75	2.75	
Eサービスの職業	162	98	64	338	165	173	2.09	1.68	2.70
35家庭生活支援サービス	0			1		1			
36介護サービスの職業	54	37	17	130	94	36	2.41	2.54	2.12
37保健医療サービス	9	8	1	29	26	3	3.22	3.25	3.00
38生活衛生サービス	1	1		9	6	3	9.00	6.00	
39飲食調理の職業	40	28	12	50	13	37	1.25	0.46	3.08
40接客・給仕の職業	33	15	18	54	25	29	1.64	1.67	1.61
41居住施設・ビルの管理	2	2		1		1	0.50	0.00	
42その他のサービス	23	7	16	64	1	63	2.78	0.14	3.94
F保安の職業	9	5	4	69	49	20	7.67	9.80	5.00
G農林漁業の職業	25	16	9	97	67	30	3.88	4.19	3.33
H生産工程の職業	240	196	44	524	432	92	2.18	2.20	2.09
49生産設備(金属)	1	1		20	19	1	20.00	19.00	
50生産設備(金属除く)	2	2		9	9		4.50	4.50	
51生産設備(機械)	0	0		1	1				
52金属材料製造等	33	32	1	83	78	5	2.52	2.44	5.00
54製品製造・加工処理	59	47	12	269	206	63	4.56	4.38	5.25
57機械組立の職業	93	74	19	68	63	5	0.73	0.85	0.26
60機械整備・修理の職業	6	6	0	25	25		4.17	4.17	
61製品検査(金属)	2	2	0	16	13	3	8.00	6.50	
62製品検査(金属除く)	9	6	3	28	13	15	3.11	2.17	5.00
63機械検査の職業	18	10	8	0			0.00	0.00	0.00
64生産関連・生産類似	17	16	1	5	5		0.29	0.31	0.00
I輸送・機械運転の職業	53	40	13	147	133	14	2.77	3.33	1.08
65鉄道運転の職業	0			0					
66自動車運転の職業	39	27	12	99	87	12	2.54	3.22	1.00
67船舶・航空機運転	0			0					
68その他の輸送の職業	5	5	0	15	13	2	3.00	2.60	
69定置・建設機械運転	9	8	1	33	33		3.67	4.13	0.00
J建設・採掘の職業	23	20	3	140	140		6.09	7.00	0.00
70建設躯体工事の職業	1	1		18	18		18.00	18.00	
71建設の職業	3	3		22	22		7.33	7.33	
72電気工事の職業	6	6		15	15		2.50	2.50	
73土木の職業	13	10	3	83	83		6.38	8.30	0.00
74採掘の職業	0			2	2				
K運搬・清掃等の職業	259	141	118	123	75	48	0.47	0.53	0.41
75運搬の職業	55	43	12	44	37	7	0.80	0.86	0.58
76清掃の職業	37	12	25	46	13	33	1.24	1.08	1.32
77包装の職業	3	2	1	9	9		3.00	4.50	0.00
78その他の運搬等の職業	164	84	80	24	16	8	0.15	0.19	0.10
分類不能の職業	614	385	229	0			0.00	0.00	0.00
(うち介護関連)	67	48	19	206	148	58	3.07	3.08	3.05

須賀川所 職業別(常用計)	R3.3								
	有効求職			有効求人			有効求人倍率		
	計	一般	パート	計	一般	パート	計	一般	パート
職業計	2,115	1,397	718	1,919	1,442	477	0.91	1.03	0.66
A管理的職業	2	1	1	11	11		5.50	11.00	0.00
B専門的・技術的職業	219	161	58	386	297	89	1.76	1.84	1.53
07開発技術者	6	6	0	18	18		3.00	3.00	
08製造技術者	24	20	4	14	13	1	0.58	0.65	0.25
09建築・土木技術者等	5	5		49	49		9.80	9.80	
10情報処理・通信技術者	22	19	3	8	8		0.36	0.42	0.00
11その他の技術者	2	2		6	5	1	3.00	2.50	
12医師、薬剤師等	0			6	3	3			
13保健師、助産師等	38	22	16	65	56	9	1.71	2.55	0.56
14医療技術者	12	10	2	28	23	5	2.33	2.30	2.50
15その他の保健医療	12	9	3	19	15	4	1.58	1.67	1.33
16社会福祉の専門的職業	42	27	15	118	82	36	2.81	3.04	2.40
22美術家、デザイナー等	22	19	3	2	2		0.09	0.11	0.00
05.06.17～21.23.24その他	34	22	12	53	23	30	1.56	1.05	2.50
C事務的職業	490	356	134	162	117	45	0.33	0.33	0.34
25一般事務員	427	307	120	91	56	35	0.21	0.18	0.29
26会計事務員	14	13	1	11	10	1	0.79	0.77	1.00
27生産関連事務員	24	17	7	31	29	2	1.29	1.71	0.29
28営業・販売関連事務員	13	12	1	25	18	7	1.92	1.50	7.00
29外勤事務員	0			0					
30運輸・郵便事務	4	4	0	4	4		1.00	1.00	
31事務用機器操作の職業	8	3	5	0			0.00	0.00	0.00
D販売の職業	117	67	50	166	91	75	1.42	1.36	1.50
32商品販売の職業	95	49	46	105	35	70	1.11	0.71	1.52
33販売類似の職業	0			1	1				
34営業の職業	22	18	4	60	55	5	2.73	3.06	1.25
Eサービスの職業	200	114	86	294	155	139	1.47	1.36	1.62
35家庭生活支援サービス	1	0	1	0			0.00		0.00
36介護サービスの職業	70	43	27	130	84	46	1.86	1.95	1.70
37保健医療サービス	8	6	2	22	17	5	2.75	2.83	2.50
38生活衛生サービスの職業	9	6	3	4	2	2	0.44	0.33	0.67
39飲食調理の職業	58	27	31	52	16	36	0.90	0.59	1.16
40接客・給仕の職業	21	13	8	47	22	25	2.24	1.69	3.13
41居住施設・ビルの管理	3	0	3	3	2	1	1.00		0.33
42その他のサービス	30	19	11	36	12	24	1.20	0.63	2.18
F保安の職業	11	9	2	14	12	2	1.27	1.33	1.00
G農林漁業の職業	25	11	14	21	21		0.84	1.91	0.00
H生産工程の職業	332	244	88	419	336	83	1.26	1.38	0.94
49生産設備(金属)	5	5		0			0.00	0.00	
50生産設備(金属除く)	6	5	1	5	5		0.83	1.00	0.00
51生産設備(機械)	5	5		11	11		2.20	2.20	
52金属材料製造等	46	36	10	128	121	7	2.78	3.36	0.70
54製品製造・加工処理	95	63	32	133	93	40	1.40	1.48	1.25
57機械組立の職業	100	77	23	62	45	17	0.62	0.58	0.74
60機械整備・修理の職業	10	8	2	19	18	1	1.90	2.25	0.50
61製品検査(金属)	14	10	4	17	7	10	1.21	0.70	2.50
62製品検査(金属除く)	14	8	6	15	10	5	1.07	1.25	0.83
63機械検査の職業	15	8	7	5	4	1	0.33	0.50	0.14
64生産関連・生産類似	22	19	3	24	22	2	1.09	1.16	0.67
I輸送・機械運転の職業	79	67	12	147	138	9	1.86	2.06	0.75
65鉄道運転の職業	0			0					
66自動車運転の職業	47	38	9	126	118	8	2.68	3.11	0.89
67船舶・航空機運転	0			0					
68その他の輸送の職業	10	8	2	7	6	1	0.70	0.75	0.50
69定置・建設機械運転	22	21	1	14	14		0.64	0.67	0.00
J建設・採掘の職業	46	42	4	155	154	1	3.37	3.67	0.25
70建設躯体工事の職業	3	3		16	16		5.33	5.33	
71建設の職業	6	6	0	34	34		5.67	5.67	
72電気工事の職業	6	6		21	21		3.50	3.50	
73土木の職業	30	26	4	84	83	1	2.80	3.19	0.25
74採掘の職業	1	1		0			0.00	0.00	
K運搬・清掃等の職業	388	206	182	144	110	34	0.37	0.53	0.19
75運搬の職業	81	61	20	60	53	7	0.74	0.87	0.35
76清掃の職業	89	34	55	42	26	16	0.47	0.76	0.29
77包装の職業	9	7	2	8	8		0.89	1.14	0.00
78その他の運搬等の職業	209	104	105	34	23	11	0.16	0.22	0.10
分類不能の職業	206	119	87	0			0.00	0.00	0.00
(うち介護関連)	92	60	32	187	136	51	2.03	2.27	1.59

相双所 職業別(常用計)	R3.3								
	有効求職			有効求人			有効求人倍率		
	計	一般	パート	計	一般	パート	計	一般	パート
職業計	2,157	1,506	651	3,352	2,622	730	1.55	1.74	1.12
A管理的職業	8	6	2	10	10		1.25	1.67	
B専門的・技術的職業	188	142	46	622	523	99	3.31	3.68	2.15
07開発技術者	5	4	1	13	13		2.60	3.25	0.00
08製造技術者	25	22	3	22	22		0.88	1.00	0.00
09建築・土木技術者等	30	28	2	188	188		6.27	6.71	0.00
10情報処理・通信技術者	8	6	2	1	1		0.13	0.17	0.00
11その他の技術者	0	0		4	4				
12医師、薬剤師等	0	0		11	6	5			
13保健師、助産師等	34	18	16	146	101	45	4.29	5.61	2.81
14医療技術者	6	4	2	28	19	9	4.67	4.75	4.50
15その他の保健医療	10	9	1	14	12	2	1.40	1.33	2.00
16社会福祉の専門的職業	30	22	8	117	98	19	3.90	4.45	2.38
22美術家、デザイナー等	5	5	0	7	6	1	1.40	1.20	
05.06.17～21.23.24その他	35	24	11	71	53	18	2.03	2.21	1.64
C事務的職業	439	309	130	309	211	98	0.70	0.68	0.75
25一般事務員	395	277	118	244	156	88	0.62	0.56	0.75
26会計事務員	10	5	5	18	16	2	1.80	3.20	0.40
27生産関連事務員	10	9	1	22	20	2	2.20	2.22	2.00
28営業・販売関連事務員	7	7		19	14	5	2.71	2.00	
29外勤事務員	2	1	1	0			0.00	0.00	0.00
30運輸・郵便事務	5	5	0	4	3	1	0.80	0.60	
31事務用機器操作の職業	10	5	5	2	2		0.20	0.40	0.00
D販売の職業	102	55	47	222	109	113	2.18	1.98	2.40
32商品販売の職業	79	34	45	159	52	107	2.01	1.53	2.38
33販売類似の職業	1		1	1	1		1.00		0.00
34営業の職業	22	21	1	62	56	6	2.82	2.67	6.00
Eサービスの職業	213	134	79	500	256	244	2.35	1.91	3.09
35家庭生活支援サービス	2	1	1	4	3	1	2.00	3.00	1.00
36介護サービスの職業	66	44	22	187	144	43	2.83	3.27	1.95
37保健医療サービス	10	8	2	35	21	14	3.50	2.63	7.00
38生活衛生サービス	7	2	5	15	12	3	2.14	6.00	0.60
39飲食調理の職業	68	41	27	117	43	74	1.72	1.05	2.74
40接客・給仕の職業	35	19	16	81	15	66	2.31	0.79	4.13
41居住施設・ビルの管理	12	12		18	7	11	1.50	0.58	
42その他のサービス	13	7	6	43	11	32	3.31	1.57	5.33
F保安の職業	36	30	6	213	195	18	5.92	6.50	3.00
G農林漁業の職業	36	23	13	68	46	22	1.89	2.00	1.69
H生産工程の職業	213	165	48	424	393	31	1.99	2.38	0.65
49生産設備(金属)	2	2		1	1		0.50	0.50	
50生産設備(金属除く)	2	2	0	2	2		1.00	1.00	
51生産設備(機械)	2	2		5	4	1	2.50	2.00	
52金属材料製造等	35	33	2	117	111	6	3.34	3.36	3.00
54製品製造・加工処理	70	44	26	133	114	19	1.90	2.59	0.73
57機械組立の職業	60	49	11	62	57	5	1.03	1.16	0.45
60機械整備・修理の職業	14	11	3	70	70		5.00	6.36	0.00
61製品検査(金属)	3	3		3	3		1.00	1.00	
62製品検査(金属除く)	9	6	3	15	15		1.67	2.50	0.00
63機械検査の職業	7	4	3	4	4		0.57	1.00	0.00
64生産関連・生産類似	9	9	0	12	12		1.33	1.33	
I輸送・機械運転の職業	178	163	15	278	269	9	1.56	1.65	0.60
65鉄道運転の職業	0			0					
66自動車運転の職業	110	98	12	175	166	9	1.59	1.69	0.75
67船舶・航空機運転	0			0					
68その他の輸送の職業	8	8		2	2		0.25	0.25	
69定置・建設機械運転	60	57	3	101	101		1.68	1.77	0.00
J建設・採掘の職業	168	160	8	547	547		3.26	3.42	0.00
70建設躯体工事の職業	13	13	0	65	65		5.00	5.00	
71建設の職業	10	10		76	76		7.60	7.60	
72電気工事の職業	10	9	1	75	75		7.50	8.33	0.00
73土木の職業	135	128	7	331	331		2.45	2.59	0.00
74採掘の職業	0			0					
K運搬・清掃等の職業	306	142	164	159	63	96	0.52	0.44	0.59
75運搬の職業	33	27	6	41	27	14	1.24	1.00	2.33
76清掃の職業	96	39	57	69	19	50	0.72	0.49	0.88
77包装の職業	1	0	1	13	4	9	13.00		9.00
78その他の運搬等の職業	176	76	100	36	13	23	0.20	0.17	0.23
分類不能の職業	270	177	93	0			0.00	0.00	0.00
(うち介護関連)	81	56	25	242	189	53	2.99	3.38	2.12

二本松所 職業別(常用計)	R3.3								
	有効求職			有効求人			有効求人倍率		
	計	一般	パート	計	一般	パート	計	一般	パート
職業計	1,290	856	434	1,641	1,239	402	1.27	1.45	0.93
A管理的職業	2	1	1	6	6		3.00	6.00	0.00
B専門的・技術的職業	126	96	30	285	182	103	2.26	1.90	3.43
07開発技術者	7	6	1	6	6		0.86	1.00	0.00
08製造技術者	14	13	1	18	18		1.29	1.38	
09建築・土木技術者等	6	4	2	42	42		7.00	10.50	0.00
10情報処理・通信技術者	8	8	0	7	7		0.88	0.88	
11その他の技術者	0			3	3				
12医師・薬剤師等	2	1	1	2	2		1.00	2.00	0.00
13保健師・助産師等	22	13	9	77	43	34	3.50	3.31	3.78
14医療技術者	7	6	1	14	8	6	2.00		6.00
15その他の保健医療	7	7		1	1		0.14	0.14	
16社会福祉の専門的職業	22	12	10	105	47	58	4.77	3.92	5.80
22美術家、デザイナー等	14	14		0			0.00	0.00	
05.06.17～21.23.24その他	17	12	5	10	5	5	0.59	0.42	1.00
C事務的職業	266	200	66	108	58	50	0.41	0.29	0.76
25一般事務員	246	187	59	63	28	35	0.26	0.15	0.59
26会計事務員	5	2	3	10	6	4	2.00	3.00	1.33
27生産関連事務員	5	4	1	27	16	11	5.40	4.00	11.00
28営業・販売関連事務員	8	5	3	6	6		0.75	1.20	0.00
29外勤事務員	0			0					
30運輸・郵便事務	2	2	0	2	2				
31事務用機器操作の職業	0	0	0	0					
D販売の職業	56	36	20	69	45	24	1.23	1.25	1.20
32商品販売の職業	40	20	20	27	9	18	0.68	0.45	0.90
33販売類似の職業	1	1	0	1	1		1.00	1.00	
34営業の職業	15	15		41	35	6	2.73	2.33	
Eサービスの職業	120	75	45	225	117	108	1.88	1.56	2.40
35家庭生活支援サービス	1	1		0			0.00	0.00	
36介護サービスの職業	37	29	8	109	72	37	2.95	2.48	4.63
37保健医療サービス	7	5	2	8	6	2	1.14	1.20	1.00
38生活衛生サービス	1	0	1	3	3		3.00		0.00
39飲食調理の職業	35	17	18	42	15	27	1.20	0.88	1.50
40接客・給仕の職業	20	11	9	36	14	22	1.80	1.27	2.44
41居住施設・ビルの管理	4	3	1	2	1	1	0.50	0.33	1.00
42その他のサービス	15	9	6	25	6	19	1.67	0.67	3.17
F保安の職業	8	5	3	33	32	1	4.13	6.40	0.33
G農林漁業の職業	18	13	5	22	13	9	1.22	1.00	1.80
H生産工程の職業	193	148	45	341	286	55	1.77	1.93	1.22
49生産設備(金属)	4	4		1	1		0.25	0.25	
50生産設備(金属除く)	5	4	1	13	11	2	2.60	2.75	2.00
51生産設備(機械)	9	8	1	0			0.00	0.00	0.00
52金属材料製造等	15	14	1	113	110	3	7.53	7.86	3.00
54製品製造・加工処理	50	27	23	105	66	39	2.10	2.44	1.70
57機械組立の職業	74	59	15	30	28	2	0.41	0.47	0.13
60機械整備・修理の職業	5	5	0	29	27	2	5.80	5.40	
61製品検査(金属)	3	3	0	5	3	2	1.67	1.00	
62製品検査(金属除く)	8	7	1	14	10	4	1.75	1.43	4.00
63機械検査の職業	4	3	1	4	3	1	1.00	1.00	1.00
64生産関連・生産類似	16	14	2	27	27		1.69	1.93	0.00
I輸送・機械運転の職業	53	44	9	176	163	13	3.32	3.70	1.44
65鉄道運転の職業	0			0					
66自動車運転の職業	38	32	6	144	131	13	3.79	4.09	2.17
67船舶・航空機運転	0			0					
68その他の輸送の職業	11	8	3	10	10		0.91	1.25	0.00
69定置・建設機械運転	4	4	0	22	22		5.50	5.50	
J建設・採掘の職業	35	29	6	288	288		8.23	9.93	0.00
70建設躯体工事の職業	0	0	0	37	37				
71建設の職業	3	2	1	29	29		9.67	14.50	0.00
72電気工事の職業	4	4		39	39		9.75	9.75	
73土木の職業	28	23	5	183	183		6.54	7.96	0.00
74採掘の職業	0			0					
K運搬・清掃等の職業	177	79	98	88	49	39	0.50	0.62	0.40
75運搬の職業	47	32	15	44	37	7	0.94	1.16	0.47
76清掃の職業	31	9	22	8		8	0.26	0.00	0.36
77包装の職業	1	0	1	0			0.00		0.00
78その他の運搬等の職業	98	38	60	36	12	24	0.37	0.32	0.40
分類不能の職業	236	130	106	0			0.00	0.00	0.00
(うち介護関連)	52	38	14	141	90	51	2.71	2.37	3.64