



令和2年12月25日公表

令和2年11月分

公共職業安定所業務取扱月報

福島労働局職業安定部

目 次

- 1. 概況
- 2. グラフでみる労働市場
- 3. 新規求人・新規求職の対前年同月増減率の推移
- 4. 雇用保険 受給資格決定件数・受給者実人員の推移
- 5. 一般職業紹介状況
- 6. 雇用保険業務概況
- 7. 職業別有効求職・有効求人バランスシート

本月報から抜粋して利用する場合には「公共職業安定所業務取扱月報から抜粋(または作成)」とご記入願います。

また、本月報に対するお問い合わせは福島労働局職業安定部(職業安定課地方労働市場情報官:電話024-529-5338)まで願います。

1. 概 況 (学卒を除きパートを含む)

11月の新規求人数は、前年同月比で▲19.7%減少となった。

新規求職申込件数は、前年同月比で▲13.9%減少となった。

新規求人倍率(季節調整値)は、1.90倍で前月を0.04ポイント上回り、

原数値(2.21倍)では、前年同月を▲0.16ポイント下回った。

また、有効求人倍率(季節調整値)は1.17倍で前月を▲0.01ポイント下回り、

原数値(1.25倍)でも、前年同月を▲0.35ポイント下回った。

■ 求 人

新規求人数は11,921人で、前年同月比▲19.7%(▲2,917人)の減少となった。

《対前年同月増減数順》

増加した主な産業と対前年同月増加率・増加数			減少した主な産業と対前年同月減少率・減少数		
公務・その他	12.1%	88	宿泊業、飲食サービス業	▲38.1%	▲555
			医療、福祉	▲18.6%	▲513
			卸売、小売業	▲27.3%	▲463
			運輸業、郵便業	▲36.4%	▲329

(規模別)

規 模	前年同月比	規 模	前年同月比
29人以下	▲22.0%	300人～499人	▲39.7%
30人～99人	▲11.5%	500人～999人	48.3%
100～299人	▲16.8%	1,000人以上	▲41.9%

新規求人数のうち一般は8,072人で、前年同月比▲20.6%(▲2,093人)の減少となり、

パートタイムは3,849人で、前年同月比▲17.6%(▲824人)の減少となった。

月間有効求人数は34,886人で、前年同月比▲15.8%(▲6,523人)の減少となった。

■ 求 職

新規求職申込件数は5,396件で、前年同月比▲13.9%(▲870件)の減少となった。

このうち45歳以上の者の割合は48.4%(前年同月比1.4ポイント上昇)、雇用保険の一般受給資格決定者の割合は27.7%(前年同月比3.3ポイント上昇)となった。

月間有効求職者数は27,887人で、前年同月比7.7%(1,985人)の増加となった。

このうち、45歳以上の者の割合は51.5%(前年同月比3.0ポイント上昇)、雇用保険の受給者実人員の割合は25.5%で2.2ポイント上昇となった。

■ 就 職

就職件数は2,086件で、前年同月比▲17.7%(▲449件)の減少となった。

このうち、45歳以上の者の割合は45.1%(前年同月差0.6ポイント上昇)となった。

■ 求 人 倍 率

(原数値)

項 目	当月	前月	前年同月	対前月差 (ポイント)	対前年同月差 (ポイント)
新規求人倍率(倍)	2.21	1.98	2.37	0.23	▲0.16
有効求人倍率(倍)	1.25	1.20	1.60	0.05	▲0.35

(季節調整値)

項 目	当月	前月	前年同月	対前月差 (ポイント)	対前年同月差 (ポイント)
新規求人倍率(倍)	1.90	1.86	2.05	0.04	▲0.15
有効求人倍率(倍)	1.17	1.18	1.49	▲0.01	▲0.32

※求人倍率(季節調整値):令和元年12月以前は遡及改訂数値。

主要項目別推移 (各年11月分)

項 目	28年11月	29年11月	30年11月	元年11月	2年11月	28年度比
新規求人数(人)	14,534	15,300	15,538	14,838	11,921	▲18.0%
月間有効求人数(人)	43,373	43,797	43,426	41,409	34,886	▲19.6%
新規求職申込件数(件)	6,893	6,756	6,734	6,266	5,396	▲21.7%
月間有効求職者数(人)	27,863	27,678	26,829	25,902	27,887	0.1%
就職件数(件)	2,954	2,865	2,727	2,535	2,086	▲29.4%

3. 新規求人・新規求職の対前年同月増減率の推移 (学卒を除きパートを含む)

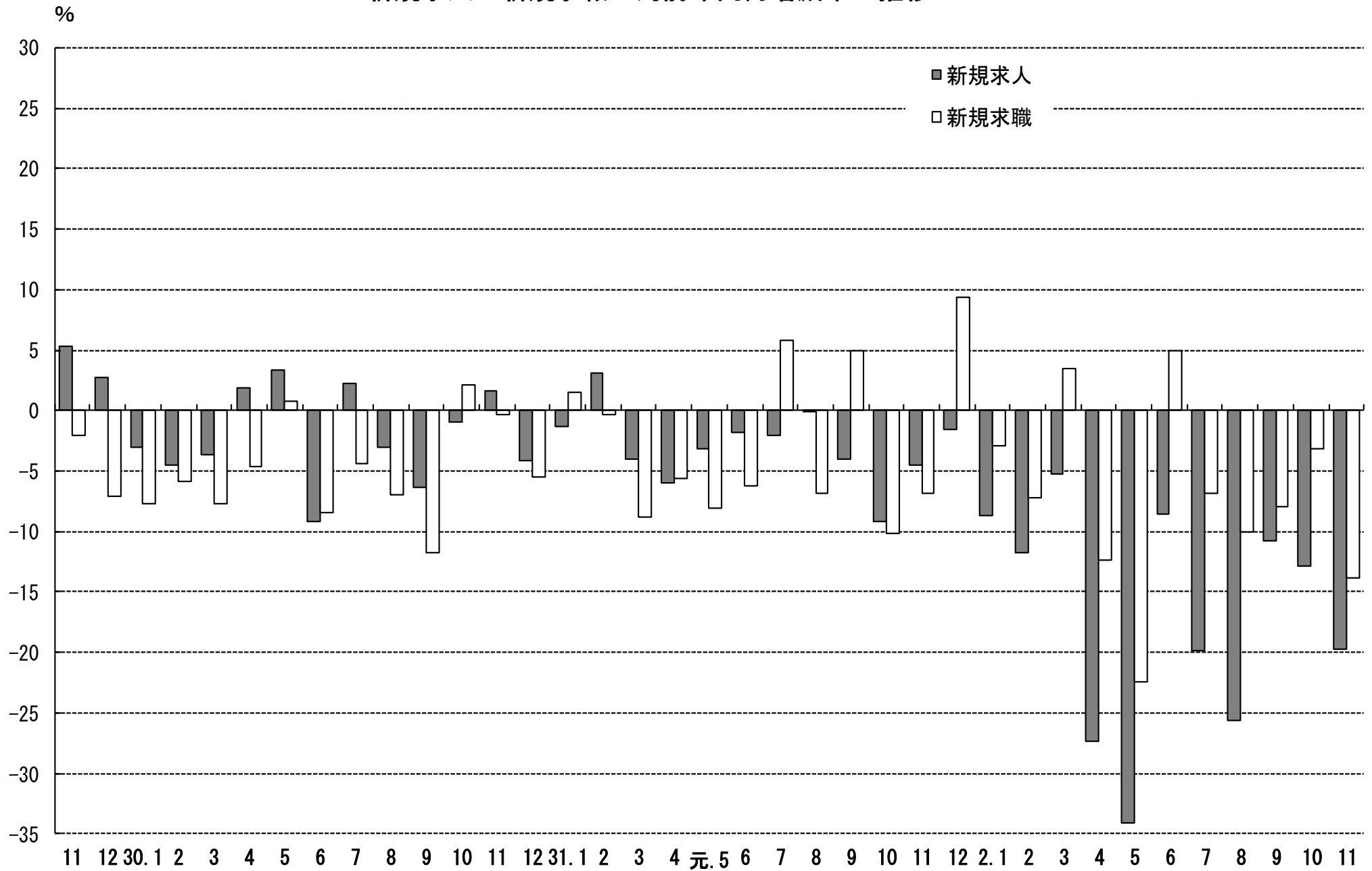

4. 雇用保険 受給資格決定件数・受給者実人員の推移

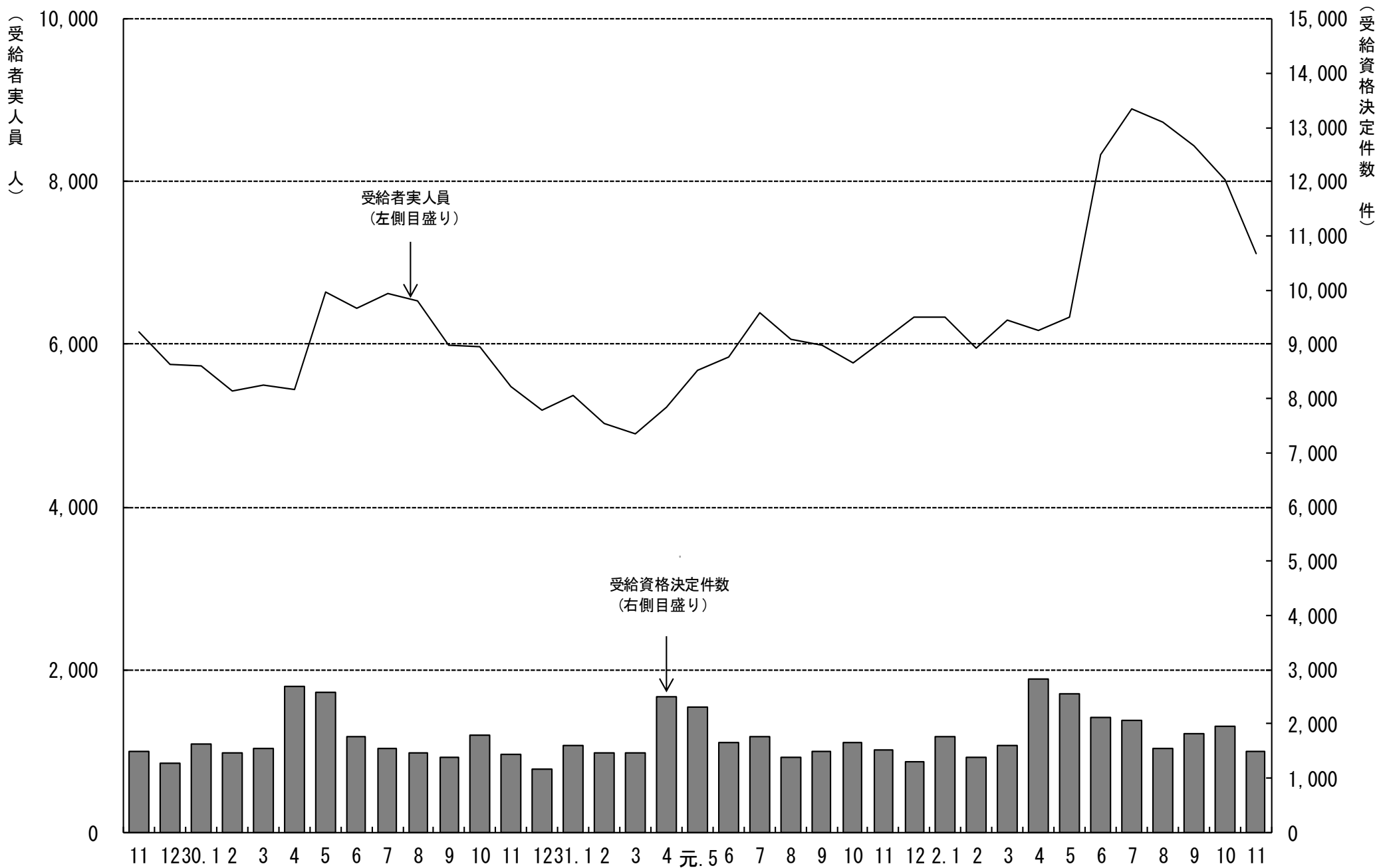

5. 一般職業紹介状況

(学卒を除きパートを含む)

令和2年11月分

項目別	安定所別	前年同月 (元年11月)	前 月 (2年10月)	本 月 (2年11月)	中通り計							会津計 会津若松	浜通り計			
					県北計			県中・県南					いわき	相双		
					福 島	二本松	郡山	白河	須賀川							
求	新規求職申込件数(件)	6,266	6,629	5,396	1,106	213	1,319	1,059	358	362	1,779	3,098	773	1,069	456	1,525
	うち 常 用	6,163	6,589	5,309	1,097	211	1,308	1,049	356	359	1,764	3,072	729	1,057	451	1,508
	うち 中高年齢者	2,945	3,190	2,609	517	93	610	487	163	165	815	1,425	408	533	243	776
	雇用保険受給資格決定件数	1,531	1,967	1,493	268	65	333	357	108	88	553	886	192	315	100	415
職	月間有効求職者数(人)	25,902	29,217	27,887	5,463	1,283	6,746	6,197	1,889	2,049	10,135	16,881	3,792	5,346	1,868	7,214
	うち 常 用	25,720	29,070	27,699	5,432	1,280	6,712	6,166	1,881	2,035	10,082	16,794	3,723	5,321	1,861	7,182
	うち 中高年齢者	12,561	14,920	14,356	2,787	693	3,480	3,093	953	1,072	5,118	8,598	2,053	2,662	1,043	3,705
	雇用保険受給者実人員	6,039	8,024	7,114	1,429	369	1,798	1,711	531	447	2,689	4,487	922	1,255	450	1,705
求	新規求人数(人)	14,838	13,096	11,921	2,313	573	2,886	2,772	712	752	4,236	7,122	1,402	2,330	1,067	3,397
	うち 常 用	12,836	11,960	10,316	2,072	498	2,570	2,426	570	661	3,657	6,227	1,201	1,931	957	2,888
	月間有効求人数	41,409	35,190	34,886	6,029	1,656	7,685	8,659	2,043	1,825	12,527	20,212	4,078	7,201	3,395	10,596
就	うち 常 用	36,805	32,498	31,710	5,558	1,500	7,058	7,958	1,740	1,652	11,350	18,408	3,661	6,483	3,158	9,641
	就職件数(件)	2,535	2,483	2,086	368	109	477	384	135	154	673	1,150	321	426	189	615
	うち 常 用	2,282	2,270	1,896	329	104	433	346	121	140	607	1,040	286	391	179	570
	うち 中高年齢者	1,128	1,147	941	178	52	230	169	58	67	294	524	136	193	88	281
	うち 雇用保険受給者	730	743	665	115	45	160	133	42	53	228	388	104	116	57	173
うち他県への就職件数	227	204	188	23	10	33	36	18	11	65	98	26	37	27	64	
充	充足数(人)	2,432	2,401	2,023	396	95	491	415	123	121	659	1,150	301	389	183	572
	うち 常 用	2,195	2,215	1,856	358	89	447	377	114	112	603	1,050	273	355	178	533
	うち他県からの充足数	139	116	127	13	3	16	36	18	1	55	71	21	24	11	35
比	新規求人倍率(倍)	2.05	1.86	1.90	2.09	2.69	2.19	2.62	1.99	2.08	2.38	2.30	1.81	2.18	2.34	2.23
	有効求人倍率(倍)	1.49	1.18	1.17	1.10	1.29	1.14	1.40	1.08	0.89	1.24	1.20	1.08	1.35	1.82	1.47
	就職率(%)	40.5	37.5	38.7	33.3	51.2	36.2	36.3	37.7	42.5	37.8	37.1	41.5	39.9	41.4	40.3
	うち中高年齢者の就職率	38.3	36.0	36.1	34.4	55.9	37.7	34.7	35.6	40.6	36.1	36.8	33.3	36.2	36.2	36.2
率	充足率(%)	16.4	18.3	17.0	17.1	16.6	17.0	15.0	17.3	16.1	15.6	16.1	21.5	16.7	17.2	16.8

※県の有効求人倍率及び新規求人倍率は季節調整値、公共職業安定所の有効求人倍率及び新規求人倍率は原数値。

※就職率は新規求職者数ベース、充足率は新規求人数ベース

※雇用保険受給資格決定件数及び雇用保険受給者実人員の本月、前月、前年同月の合計欄には、運輸支局取扱分を含む。

6. 雇用保険業務概況

令和2年11月分

安定所別		29年度計	30年度計	元年度計	前年同月 (元年11月)	前月 (2年10月)	本月 (2年11月)	福	島	い	わ	き	会	津	若	松	郡	山	白	河	須	賀	川	二	本	松	相	双	運	輸	支	局	
項目別																																	
適	新規適用事業所数	1,671	1,308	1,086	78	88	77	12	15	6	19	4	7	4	10	0																	
	廃止事業所数	1,083	1,196	1,207	53	60	42	12	11	4	5	2	0	1	7	0																	
	月末事業所数	34,879	35,157	35,167	35,082	35,215	35,256	6,571	6,675	5,093	7,685	2,411	2,240	1,538	3,043	0																	
	資格取得者数	115,206	108,591	104,396	7,422	7,444	6,115	1,157	1,106	625	1,815	358	290	259	505	0																	
	資格喪失者数	107,881	105,060	101,946	6,949	8,261	6,776	1,395	1,128	747	1,856	385	312	264	689	0																	
	月末被保険者数	577,687	581,273	582,503	582,493	581,502	580,704	117,761	97,855	71,921	155,060	40,894	33,298	25,517	38,398	0																	
	離職票交付枚数	61,870	62,054	60,301	4,130	4,781	3,555	617	566	461	1,163	219	176	131	222	0																	
	うち高齢	5,155	6,123	6,655	422	671	449	91	68	58	126	20	21	15	50	0																	
	うち特例	1,407	1,314	1,228	167	8	139	1	0	80	7	50	1	0	0	0																	
	うち短時間	0	0	0	0	0	0	0	0	0	0	0	0	0	0	0																	
給	受給資格決定件数	21,797	20,336	20,336	1,531	1,967	1,495	268	315	192	357	108	88	65	100	2																	
	初回受給者数	17,554	16,017	17,692	1,927	1,713	1,474	277	312	167	358	112	70	77	101	0																	
	受給者実人員	6,260	5,805	5,993	6,039	8,024	7,114	1,429	1,255	922	1,711	531	447	369	450	0																	
	給付延日数	1,883,398	1,736,432	1,807,629	151,467	208,654	170,179	35,176	29,746	21,835	42,249	12,119	10,485	8,615	9,954	0																	
	支給終了者数	12,400	11,454	11,632	897	1,488	1,091	225	199	150	249	74	60	47	87	0																	
	支給金額(千円)	8,892,247	8,238,756	8,669,047	724,536	1,011,631	827,384	169,449	143,340	103,440	208,040	57,491	52,587	40,768	51,011	7																	
	給付制限件数	10,158	9,796	10,474	780	923	856	150	183	115	193	57	60	44	54	0																	
特	受給資格決定件数	1,329	1,270	1,159	68	3	40	8	0	27	3	1	0	1	0	0																	
	受給者数	1,315	1,286	1,147	23	0	5	0	0	3	1	0	0	1	0	0																	
	支給金額(千円)	237,023	234,986	213,076	3,796	338	1,245	36	0	685	173	71	35	206	0	0																	
	給付制限件数	3	3	3	0	0	0	0	0	0	0	0	0	0	0	0																	

※ 支給金額は千円未満四捨五入のため、県計とは一致しないことがある。

※ 年度計の適用事業所数、被保険者数は各年度3月末日現在の数

※ 受給資格決定件数は速報値であり、修正があり得る。

7. 職業別有効求職・有効求人バランスシート

福島労働局 職業別(常用計)	R2.11								
	有効求職			有効求人			有効求人倍率		
	計	一般	パート	計	一般	パート	計	一般	パート
職業計	27,699	18,714	8,985	31,710	23,380	8,330	1.14	1.25	0.93
A管理的職業	81	68	13	136	133	3	1.68	1.96	0.23
B専門的・技術的職業	2,758	2,030	728	6,153	4,962	1,191	2.23	2.44	1.64
07開発技術者	100	89	11	297	297		2.97	3.34	0.00
08製造技術者	300	268	32	247	242	5	0.82	0.90	0.16
09建築・土木技術者等	169	156	13	1,213	1,209	4	7.18	7.75	0.31
10情報処理・通信技術者	187	169	18	218	210	8	1.17	1.24	0.44
11その他の技術者	23	20	3	54	53	1	2.35	2.65	0.33
12医師、薬剤師等	46	23	23	267	202	65	5.80	8.78	2.83
13保健師、助産師等	656	381	275	1,365	975	390	2.08	2.56	1.42
14医療技術者	154	109	45	444	327	117	2.88	3.00	2.60
15その他の保健医療	154	122	32	202	170	32	1.31	1.39	1.00
16社会福祉の専門的職業	456	288	168	1,281	911	370	2.81	3.16	2.20
22美術家、デザイナー等	202	174	28	41	31	10	0.20	0.18	0.36
05.06.17～21.23.24その他	311	231	80	524	335	189	1.68	1.45	2.36
C事務的職業	6,256	4,440	1,816	2,862	1,939	923	0.46	0.44	0.51
25一般事務員	5,527	3,897	1,630	1,937	1,247	690	0.35	0.32	0.42
26会計事務員	255	198	57	319	245	74	1.25	1.24	1.30
27生産関連事務員	167	124	43	223	175	48	1.34	1.41	1.12
28営業・販売関連事務員	173	140	33	243	180	63	1.40	1.29	1.91
29外勤事務員	6	4	2	8	1	7	1.33	0.25	3.50
30運輸・郵便事務	25	20	5	70	62	8	2.80	3.10	1.60
31事務用機器操作の職業	103	57	46	62	29	33	0.60	0.51	0.72
D販売の職業	1,769	1,176	593	2,526	1,588	938	1.43	1.35	1.58
32商品販売の職業	1,220	655	565	1,637	731	906	1.34	1.12	1.60
33販売類似の職業	31	30	1	32	24	8	1.03	0.80	8.00
34営業の職業	518	491	27	857	833	24	1.65	1.70	0.89
Eサービスの職業	2,795	1,677	1,118	6,321	3,344	2,977	2.26	1.99	2.66
35家庭生活支援サービス	14	7	7	20	3	17	1.43	0.43	2.43
36介護サービスの職業	810	557	253	2,789	1,819	970	3.44	3.27	3.83
37保健医療サービス	135	97	38	376	260	116	2.79	2.68	3.05
38生活衛生サービス	87	51	36	374	254	120	4.30	4.98	3.33
39飲食物調理の職業	844	428	416	1,176	435	741	1.39	1.02	1.78
40接客・給仕の職業	593	368	225	1,209	448	761	2.04	1.22	3.38
41居住施設・ビルの管理	51	34	17	64	27	37	1.25	0.79	2.18
42その他のサービス	261	135	126	313	98	215	1.20	0.73	1.71
F保安の職業	193	153	40	1,607	1,343	264	8.33	8.78	6.60
G農林漁業の職業	295	185	110	320	241	79	1.08	1.30	0.72
H生産工程の職業	3,466	2,774	692	3,781	3,181	600	1.09	1.15	0.87
49生産設備(金属)	55	52	3	38	38		0.69	0.73	0.00
50生産設備(金属除く)	70	60	10	75	66	9	1.07	1.10	0.90
51生産設備(機械)	77	72	5	28	26	2	0.36	0.36	0.40
52金属材料製造等	404	361	43	813	783	30	2.01	2.17	0.70
54製品製造・加工処理	982	698	284	1,258	843	415	1.28	1.21	1.46
57機械組立の職業	1,176	957	219	438	372	66	0.37	0.39	0.30
60機械整備・修理の職業	170	153	17	579	563	16	3.41	3.68	0.94
61製品検査(金属)	61	49	12	54	48	6	0.89	0.98	0.50
62製品検査(金属除く)	109	82	27	175	139	36	1.61	1.70	1.33
63機械検査の職業	124	83	41	102	87	15	0.82	1.05	0.37
64生産関連・生産類似	238	207	31	221	216	5	0.93	1.04	0.16
I輸送・機械運転の職業	1,050	900	150	2,163	1,955	208	2.06	2.17	1.39
65鉄道運転の職業	0			0					
66自動車運転の職業	728	610	118	1,576	1,398	178	2.16	2.29	1.51
67船舶・航空機運転	1	1		2	2		2.00	2.00	
68その他の輸送の職業	106	94	12	68	61	7	0.64	0.65	0.58
69定置・建設機械運転	215	195	20	517	494	23	2.40	2.53	1.15
J建設・採掘の職業	739	689	50	3,778	3,736	42	5.11	5.42	0.84
70建設躯体工事の職業	41	40	1	627	626	1	15.29	15.65	1.00
71建設の職業	136	123	13	581	580	1	4.27	4.72	0.08
72電気工事の職業	124	114	10	474	474		3.82	4.16	0.00
73土木の職業	433	407	26	2,092	2,052	40	4.83	5.04	1.54
74採掘の職業	5	5		4	4		0.80	0.80	
K運搬・清掃等の職業	3,735	1,825	1,910	2,063	958	1,105	0.55	0.52	0.58
75運搬の職業	775	600	175	609	421	188	0.79	0.70	1.07
76清掃の職業	783	277	506	995	344	651	1.27	1.24	1.29
77包装の職業	41	15	26	75	36	39	1.83	2.40	1.50
78その他の運搬等の職業	2,136	933	1,203	384	157	227	0.18	0.17	0.19
分類不能の職業	4,562	2,797	1,765	0			0.00	0.00	0.00
(うち介護関連)	1,029	720	309	3,519	2,380	1,139	3.42	3.31	3.69

福島所 職業別(常用計)	R2.11								
	有効求職			有効求人			有効求人倍率		
	計	一般	パート	計	一般	パート	計	一般	パート
職業計	5,432	3,867	1,565	5,558	3,805	1,753	1.02	0.98	1.12
A管理的職業	20	16	4	29	29	0	1.45	1.81	0.00
B専門的・技術的職業	601	472	129	970	768	202	1.61	1.63	1.57
07開発技術者	29	26	3	18	18	0	0.62	0.69	0.00
08製造技術者	79	73	6	24	24	0	0.30	0.33	0.00
09建築・土木技術者等	38	35	3	147	146	1	3.87	4.17	0.33
10情報処理・通信技術者	43	42	1	16	16	0	0.37	0.38	0.00
11その他の技術者	10	9	1	12	12	0	1.20	1.33	0.00
12医師、薬剤師等	9	3	6	10	4	6	1.11	1.33	1.00
13保健師、助産師等	128	75	53	286	208	78	2.23	2.77	1.47
14医療技術者	27	22	5	86	66	20	3.19	3.00	4.00
15その他の保健医療	31	28	3	24	20	4	0.77	0.71	1.33
16社会福祉の専門的職業	98	64	34	235	170	65	2.40	2.66	1.91
22美術家、デザイナー等	41	38	3	10	9	1	0.24	0.24	0.33
05.06.17～21.23.24その他	68	57	11	102	75	27	1.50	1.32	2.45
C事務的職業	1,495	1,083	412	855	486	369	0.57	0.45	0.90
25一般事務員	1,316	944	372	684	399	285	0.52	0.42	0.77
26会計事務員	74	58	16	61	31	30	0.82	0.53	1.88
27生産関連事務員	45	34	11	19	18	1	0.42	0.53	0.09
28営業・販売関連事務員	44	36	8	60	32	28	1.36	0.89	3.50
29外勤事務員	1	1	0	1	1	0	1.00	1.00	
30運輸・郵便事務	3	1	2	5	5	0	1.67	5.00	0.00
31事務用機器操作の職業	12	9	3	25	0	25	2.08	0.00	8.33
D販売の職業	419	284	135	463	345	118	1.11	1.21	0.87
32商品販売の職業	299	171	128	338	223	115	1.13	1.30	0.90
33販売類似の職業	10	10	0	10	7	3	1.00	0.70	
34営業の職業	110	103	7	115	115	0	1.05	1.12	0.00
Eサービスの職業	515	335	180	1,367	718	649	2.65	2.14	3.61
35家庭生活支援サービス	2	1	1	1	0	1	0.50	0.00	1.00
36介護サービスの職業	151	106	45	551	380	171	3.65	3.58	3.80
37保健医療サービス	30	22	8	68	46	22	2.27	2.09	2.75
38生活衛生サービス	14	12	2	58	37	21	4.14	3.08	10.50
39飲食物調理の職業	147	86	61	292	115	177	1.99	1.34	2.90
40接客・給仕の職業	105	70	35	319	114	205	3.04	1.63	5.86
41居住施設・ビルの管理	10	3	7	9	1	8	0.90	0.33	1.14
42その他のサービス	56	35	21	69	25	44	1.23	0.71	2.10
F保安の職業	37	29	8	244	206	38	6.59	7.10	4.75
G農林漁業の職業	53	33	20	57	42	15	1.08	1.27	0.75
H生産工程の職業	563	448	115	414	322	92	0.74	0.72	0.80
49生産設備(金属)	11	10	1	3	3	0	0.27	0.30	0.00
50生産設備(金属除く)	13	10	3	2	1	1	0.15	0.10	0.33
51生産設備(機械)	15	13	2	3	1	2	0.20	0.08	1.00
52金属材料製造等	80	69	11	70	68	2	0.88	0.99	0.18
54製品製造・加工処理	137	89	48	145	74	71	1.06	0.83	1.48
57機械組立の職業	185	152	33	37	28	9	0.20	0.18	0.27
60機械整備・修理の職業	34	31	3	84	81	3	2.47	2.61	1.00
61製品検査(金属)	4	4	0	5	5	0	1.25	1.25	
62製品検査(金属除く)	18	15	3	26	23	3	1.44	1.53	1.00
63機械検査の職業	12	9	3	5	5	0	0.42	0.56	0.00
64生産関連・生産類似	54	46	8	34	33	1	0.63	0.72	0.13
I輸送・機械運転の職業	186	161	25	348	313	35	1.87	1.94	1.40
65鉄道運転の職業	0	0	0	0	0	0			
66自動車運転の職業	131	111	20	279	250	29	2.13	2.25	1.45
67船舶・航空機運転	0	0	0	0	0	0			
68その他の輸送の職業	18	16	2	10	10	0	0.56	0.63	0.00
69定置・建設機械運転	37	34	3	59	53	6	1.59	1.56	2.00
J建設・採掘の職業	141	132	9	465	462	3	3.30	3.50	0.33
70建設躯体工事の職業	7	7	0	74	74	0	10.57	10.57	
71建設の職業	34	31	3	82	82	0	2.41	2.65	0.00
72電気工事の職業	39	37	2	68	68	0	1.74	1.84	0.00
73土木の職業	61	57	4	237	234	3	3.89	4.11	0.75
74採掘の職業	0	0	0	4	4	0			
K運搬・清掃等の職業	521	300	221	346	114	232	0.66	0.38	1.05
75運搬の職業	112	91	21	67	44	23	0.60	0.48	1.10
76清掃の職業	113	52	61	218	55	163	1.93	1.06	2.67
77包装の職業	6	2	4	8	4	4	1.33	2.00	1.00
78その他の運搬等の職業	290	155	135	53	11	42	0.18	0.07	0.31
分類不能の職業	881	574	307	0	0	0	0.00	0.00	0.00
(うち介護関連)	200	142	58	676	480	196	3.38	3.38	3.38

いわき所 職業別(常用計)	R2. 11								
	有効求職			有効求人			有効求人倍率		
	計	一般	パート	計	一般	パート	計	一般	パート
職業計	5,321	3,415	1,906	6,483	4,812	1,671	1.22	1.41	0.88
A管理的職業	19	16	3	17	17		0.89	1.06	0.00
B専門的・技術的職業	522	357	165	1,305	1,058	247	2.50	2.96	1.50
07開発技術者	22	20	2	96	96		4.36	4.80	0.00
08製造技術者	34	30	4	87	86	1	2.56	2.87	0.25
09建築・土木技術者等	39	35	4	179	179		4.59	5.11	0.00
10情報処理・通信技術者	37	30	7	66	62	4	1.78	2.07	0.57
11その他の技術者	5	5		22	21	1	4.40	4.20	
12医師、薬剤師等	11	7	4	38	26	12	3.45	3.71	3.00
13保健師、助産師等	148	84	64	273	187	86	1.84	2.23	1.34
14医療技術者	22	14	8	109	85	24	4.95	6.07	3.00
15その他の保健医療	34	22	12	43	33	10	1.26	1.50	0.83
16社会福祉の専門的職業	93	60	33	255	178	77	2.74	2.97	2.33
22美術家、デザイナー等	21	15	6	7	5	2	0.33	0.33	0.33
05.06.17～21.23.24その他	56	35	21	130	100	30	2.32	2.86	1.43
C事務的職業	1,122	777	345	456	315	141	0.41	0.41	0.41
25一般事務員	1,014	699	315	285	179	106	0.28	0.26	0.34
26会計事務員	37	30	7	40	34	6	1.08	1.13	0.86
27生産関連事務員	27	18	9	57	37	20	2.11	2.06	2.22
28営業・販売関連事務員	22	17	5	48	44	4	2.18	2.59	0.80
29外勤事務員	1	1		1		1	1.00	0.00	
30運輸・郵便事務	3	3	0	20	17	3	6.67	5.67	
31事務用機器操作の職業	18	9	9	5	4	1	0.28	0.44	0.11
D販売の職業	318	192	126	506	311	195	1.59	1.62	1.55
32商品販売の職業	224	104	120	310	123	187	1.38	1.18	1.56
33販売類似の職業	4	4	0	4	4		1.00	1.00	
34営業の職業	90	84	6	192	184	8	2.13	2.19	1.33
Eサービスの職業	592	343	249	1,389	661	728	2.35	1.93	2.92
35家庭生活支援サービス	1		1	1		1	1.00		1.00
36介護サービスの職業	172	113	59	561	309	252	3.26	2.73	4.27
37保健医療サービス	32	22	10	134	85	49	4.19	3.86	4.90
38生活衛生サービス	28	12	16	134	89	45	4.79	7.42	2.81
39飲食物調理の職業	158	74	84	241	85	156	1.53	1.15	1.86
40接客・給仕の職業	143	87	56	243	66	177	1.70	0.76	3.16
41居住施設・ビルの管理	12	9	3	16	8	8	1.33	0.89	2.67
42その他のサービス	46	26	20	59	19	40	1.28	0.73	2.00
F保安の職業	39	33	6	221	186	35	5.67	5.64	5.83
G農林漁業の職業	41	23	18	57	44	13	1.39	1.91	0.72
H生産工程の職業	557	433	124	822	745	77	1.48	1.72	0.62
49生産設備(金属)	6	6		2	2		0.33	0.33	
50生産設備(金属除く)	22	18	4	18	18		0.82	1.00	0.00
51生産設備(機械)	18	16	2	3	3		0.17	0.19	0.00
52金属材料製造等	62	55	7	232	223	9	3.74	4.05	1.29
54製品製造・加工処理	176	135	41	224	176	48	1.27	1.30	1.17
57機械組立の職業	143	106	37	85	75	10	0.59	0.71	0.27
60機械整備・修理の職業	27	23	4	132	129	3	4.89	5.61	0.75
61製品検査(金属)	8	7	1	18	16	2	2.25	2.29	2.00
62製品検査(金属除く)	19	10	9	40	39	1	2.11	3.90	0.11
63機械検査の職業	16	6	10	31	27	4	1.94	4.50	0.40
64生産関連・生産類似	60	51	9	37	37		0.62	0.73	0.00
I輸送・機械運転の職業	248	212	36	412	362	50	1.66	1.71	1.39
65鉄道運転の職業	0			0					
66自動車運転の職業	155	129	26	285	241	44	1.84	1.87	1.69
67船舶・航空機運転	1	1		2	2		2.00	2.00	
68その他の輸送の職業	36	32	4	16	13	3	0.44	0.41	0.75
69定置・建設機械運転	56	50	6	109	106	3	1.95	2.12	0.50
J建設・採掘の職業	156	147	9	937	935	2	6.01	6.36	0.22
70建設躯体工事の職業	17	16	1	246	245	1	14.47	15.31	1.00
71建設の職業	24	20	4	98	97	1	4.08	4.85	0.25
72電気工事の職業	22	19	3	110	110		5.00	5.79	0.00
73土木の職業	91	90	1	483	483		5.31	5.37	0.00
74採掘の職業	2	2		0			0.00	0.00	
K運搬・清掃等の職業	710	305	405	361	178	183	0.51	0.58	0.45
75運搬の職業	153	124	29	114	83	31	0.75	0.67	1.07
76清掃の職業	187	51	136	142	47	95	0.76	0.92	0.70
77包装の職業	5	0	5	13	3	10	2.60		2.00
78その他の運搬等の職業	365	130	235	92	45	47	0.25	0.35	0.20
分類不能の職業	997	577	420	0			0.00	0.00	0.00
(うち介護関連)	222	152	70	729	440	289	3.28	2.89	4.13

会津若松所 職業別(常用計)	R2.11								
	有効求職			有効求人			有効求人倍率		
	計	一般	パート	計	一般	パート	計	一般	パート
職業計	3,723	2,438	1,285	3,661	2,515	1,146	0.98	1.03	0.89
A管理的職業	9	7	2	20	17	3	2.22	2.43	1.50
B専門的・技術的職業	332	236	96	627	515	112	1.89	2.18	1.17
07開発技術者	11	11		12	12		1.09	1.09	
08製造技術者	13	12	1	8	8		0.62	0.67	0.00
09建築・土木技術者等	14	14	0	134	134		9.57	9.57	
10情報処理・通信技術者	26	23	3	37	35	2	1.42	1.52	0.67
11その他の技術者	0	0		1	1				
12医師、薬剤師等	7	3	4	19	11	8	2.71	3.67	2.00
13保健師、助産師等	99	60	39	194	145	49	1.96	2.42	1.26
14医療技術者	22	15	7	51	35	16	2.32	2.33	2.29
15その他の保健医療	14	11	3	19	17	2	1.36	1.55	0.67
16社会福祉の専門的職業	65	43	22	110	89	21	1.69	2.07	0.95
22美術家、デザイナー等	16	12	4	5	3	2	0.31	0.25	0.50
05.06.17～21.23.24その他	45	32	13	37	25	12	0.82	0.78	0.92
C事務的職業	742	538	204	235	165	70	0.32	0.31	0.34
25一般事務員	649	468	181	138	89	49	0.21	0.19	0.27
26会計事務員	34	24	10	24	18	6	0.71	0.75	0.60
27生産関連事務員	17	14	3	22	14	8	1.29	1.00	2.67
28営業・販売関連事務員	24	21	3	22	15	7	0.92	0.71	2.33
29外勤事務員	1	1		0			0.00	0.00	
30運輸・郵便事務	3	2	1	9	9		3.00	4.50	0.00
31事務用機器操作の職業	14	8	6	20	20		1.43	2.50	0.00
D販売の職業	259	170	89	481	219	262	1.86	1.29	2.94
32商品販売の職業	187	103	84	358	107	251	1.91	1.04	2.99
33販売類似の職業	5	4	1	9	4	5	1.80	1.00	5.00
34営業の職業	67	63	4	114	108	6	1.70	1.71	1.50
Eサービスの職業	429	245	184	806	464	342	1.88	1.89	1.86
35家庭生活支援サービス	0		0	0					
36介護サービスの職業	113	77	36	317	228	89	2.81	2.96	2.47
37保健医療サービス	5	3	2	35	31	4	7.00	10.33	2.00
38生活衛生サービス	3	3	0	23	8	15	7.67	2.67	
39飲食物調理の職業	146	81	65	115	44	71	0.79	0.54	1.09
40接客・給仕の職業	109	58	51	271	138	133	2.49	2.38	2.61
41居住施設・ビルの管理	9	7	2	11	7	4	1.22	1.00	2.00
42その他のサービス	44	16	28	34	8	26	0.77	0.50	0.93
F保安の職業	20	16	4	181	144	37	9.05	9.00	9.25
G農林漁業の職業	65	39	26	32	17	15	0.49	0.44	0.58
H生産工程の職業	545	422	123	366	296	70	0.67	0.70	0.57
49生産設備(金属)	3	3		3	3		1.00	1.00	
50生産設備(金属除く)	6	5	1	1	1		0.17	0.20	0.00
51生産設備(機械)	6	6	0	0			0.00	0.00	
52金属材料製造等	53	41	12	63	61	2	1.19	1.49	0.17
54製品製造・加工処理	121	80	41	127	97	30	1.05	1.21	0.73
57機械組立の職業	262	208	54	47	33	14	0.18	0.16	0.26
60機械整備・修理の職業	31	28	3	70	68	2	2.26	2.43	0.67
61製品検査(金属)	11	7	4	4	2	2	0.36	0.29	0.50
62製品検査(金属除く)	13	11	2	14	7	7	1.08	0.64	3.50
63機械検査の職業	14	9	5	14	4	10	1.00	0.44	2.00
64生産関連・生産類似	25	24	1	23	20	3	0.92	0.83	3.00
I輸送・機械運転の職業	120	97	23	169	153	16	1.41	1.58	0.70
65鉄道運転の職業	0			0					
66自動車運転の職業	87	67	20	91	81	10	1.05	1.21	0.50
67船舶・航空機運転	0			0					
68その他の輸送の職業	4	4		1	1		0.25	0.25	
69定置・建設機械運転	29	26	3	77	71	6	2.66	2.73	2.00
J建設・採掘の職業	94	81	13	353	353		3.76	4.36	0.00
70建設躯体工事の職業	3	3		35	35		11.67	11.67	
71建設の職業	24	20	4	61	61		2.54	3.05	0.00
72電気工事の職業	19	16	3	52	52		2.74	3.25	0.00
73土木の職業	48	42	6	205	205		4.27	4.88	0.00
74採掘の職業	0			0					
K運搬・清掃等の職業	757	339	418	391	172	219	0.52	0.51	0.52
75運搬の職業	118	91	27	99	47	52	0.84	0.52	1.93
76清掃の職業	113	41	72	224	101	123	1.98	2.46	1.71
77包装の職業	6	3	3	16	10	6	2.67	3.33	2.00
78その他の運搬等の職業	520	204	316	52	14	38	0.10	0.07	0.12
分類不能の職業	351	248	103	0			0.00	0.00	0.00
(うち介護関連)	141	101	40	379	282	97	2.69	2.79	2.43

郡山所 職業別(常用計)	R2.11								
	有効求職			有効求人			有効求人倍率		
	計	一般	パート	計	一般	パート	計	一般	パート
職業計	6,166	4,274	1,892	7,958	5,884	2,074	1.29	1.38	1.10
A管理的職業	24	21	3	45	45		1.88	2.14	0.00
B専門的・技術的職業	732	544	188	1,827	1,449	378	2.50	2.66	2.01
07開発技術者	17	15	2	120	120		7.06	8.00	0.00
08製造技術者	99	90	9	70	67	3	0.71	0.74	0.33
09建築・土木技術者等	42	39	3	400	397	3	9.52	10.18	1.00
10情報処理・通信技術者	45	42	3	74	72	2	1.64	1.71	0.67
11その他の技術者	5	3	2	11	11		2.20	3.67	0.00
12医師、薬剤師等	10	5	5	181	149	32	18.10	29.80	6.40
13保健師、助産師等	150	85	65	265	188	77	1.77	2.21	1.18
14医療技術者	56	39	17	102	69	33	1.82	1.77	1.94
15その他の保健医療	44	36	8	76	65	11	1.73	1.81	1.38
16社会福祉の専門的職業	108	63	45	365	245	120	3.38	3.89	2.67
22美術家、デザイナー等	79	66	13	16	11	5	0.20	0.17	0.38
05.06.17～21.23.24その他	77	61	16	147	55	92	1.91	0.90	5.75
C事務的職業	1,540	1,082	458	755	565	190	0.49	0.52	0.41
25一般事務員	1,356	941	415	477	338	139	0.35	0.36	0.33
26会計事務員	69	55	14	137	117	20	1.99	2.13	1.43
27生産関連事務員	33	29	4	49	39	10	1.48	1.34	2.50
28営業・販売関連事務員	42	33	9	72	56	16	1.71	1.70	1.78
29外勤事務員	2	1	1	3		3	1.50	0.00	3.00
30運輸・郵便事務	9	7	2	11	11		1.22	1.57	0.00
31事務用機器操作の職業	29	16	13	6	4	2	0.21	0.25	0.15
D販売の職業	420	318	102	525	397	128	1.25	1.25	1.25
32商品販売の職業	250	153	97	281	156	125	1.12	1.02	1.29
33販売類似の職業	8	8		6	6		0.75	0.75	
34営業の職業	162	157	5	238	235	3	1.47	1.50	0.60
Eサービスの職業	558	331	227	1,496	846	650	2.68	2.56	2.86
35家庭生活支援サービス	4	3	1	12	2	10	3.00	0.67	10.00
36介護サービスの職業	135	94	41	732	488	244	5.42	5.19	5.95
37保健医療サービス	37	30	7	69	49	20	1.86	1.63	2.86
38生活衛生サービス	23	16	7	139	105	34	6.04	6.56	4.86
39飲食物調理の職業	183	85	98	289	112	177	1.58	1.32	1.81
40接客・給仕の職業	118	75	43	181	58	123	1.53	0.77	2.86
41居住施設・ビルの管理	10	6	4	8	6	2	0.80	1.00	0.50
42その他のサービス	48	22	26	66	26	40	1.38	1.18	1.54
F保安の職業	41	35	6	609	493	116	14.85	14.09	19.33
G農林漁業の職業	42	31	11	57	47	10	1.36	1.52	0.91
H生産工程の職業	752	641	111	809	608	201	1.08	0.95	1.81
49生産設備(金属)	24	22	2	3	3		0.13	0.14	0.00
50生産設備(金属除く)	13	13		10	4	6	0.77	0.31	
51生産設備(機械)	16	16	0	11	11		0.69	0.69	
52金属材料製造等	62	59	3	117	114	3	1.89	1.93	1.00
54製品製造・加工処理	244	181	63	297	118	179	1.22	0.65	2.84
57機械組立の職業	255	227	28	92	85	7	0.36	0.37	0.25
60機械整備・修理の職業	40	37	3	149	145	4	3.73	3.92	1.33
61製品検査(金属)	11	11	0	4	4		0.36	0.36	
62製品検査(金属除く)	16	11	5	31	30	1	1.94	2.73	0.20
63機械検査の職業	31	29	2	44	43	1	1.42	1.48	0.50
64生産関連・生産類似	40	35	5	51	51		1.28	1.46	0.00
I輸送・機械運転の職業	183	155	28	489	411	78	2.67	2.65	2.79
65鉄道運転の職業	0			0					
66自動車運転の職業	129	106	23	386	316	70	2.99	2.98	3.04
67船舶・航空機運転	0			0					
68その他の輸送の職業	18	15	3	8	8		0.44	0.53	0.00
69定置・建設機械運転	36	34	2	95	87	8	2.64	2.56	4.00
J建設・採掘の職業	119	114	5	860	824	36	7.23	7.23	7.20
70建設躯体工事の職業	5	5		121	121		24.20	24.20	
71建設の職業	24	24	0	152	152		6.33	6.33	
72電気工事の職業	14	12	2	110	110		7.86	9.17	0.00
73土木の職業	75	72	3	477	441	36	6.36	6.13	12.00
74採掘の職業	1	1		0			0.00	0.00	
K運搬・清掃等の職業	648	327	321	486	199	287	0.75	0.61	0.89
75運搬の職業	196	147	49	157	99	58	0.80	0.67	1.18
76清掃の職業	134	52	82	226	67	159	1.69	1.29	1.94
77包装の職業	7	0	7	15	5	10	2.14		1.43
78その他の運搬等の職業	311	128	183	88	28	60	0.28	0.22	0.33
分類不能の職業	1,107	675	432	0			0.00	0.00	0.00
(うち介護関連)	175	124	51	971	652	319	5.55	5.26	6.25

白河所 職業別(常用計)	R2.11								
	有効求職			有効求人			有効求人倍率		
	計	一般	パート	計	一般	パート	計	一般	パート
職業計	1,881	1,258	623	1,740	1,327	413	0.93	1.05	0.66
A管理的職業	4	3	1	8	8		2.00	2.67	0.00
B専門的・技術的職業	145	109	36	307	249	58	2.12	2.28	1.61
07開発技術者	3	3		19	19		6.33	6.33	
08製造技術者	18	15	3	10	9	1	0.56	0.60	0.33
09建築・土木技術者等	7	6	1	42	42		6.00	7.00	0.00
10情報処理・通信技術者	7	7		6	6		0.86	0.86	
11その他の技術者	0	0		3	3				
12医師、薬剤師等	2	1	1	5	3	2	2.50	3.00	2.00
13保健師、助産師等	41	28	13	94	71	23	2.29	2.54	1.77
14医療技術者	8	6	2	22	17	5	2.75	2.83	2.50
15その他の保健医療	4	4		7	7		1.75	1.75	
16社会福祉の専門的職業	26	18	8	71	53	18	2.73	2.94	2.25
22美術家、デザイナー等	8	7	1	0			0.00	0.00	0.00
05.06.17～21.23.24その他	21	14	7	28	19	9	1.33	1.36	1.29
C事務的職業	301	207	94	119	98	21	0.40	0.47	0.22
25一般事務員	263	183	80	66	51	15	0.25	0.28	0.19
26会計事務員	8	6	2	8	7	1	1.00	1.17	0.50
27生産関連事務員	11	6	5	29	27	2	2.64	4.50	0.40
28営業・販売関連事務員	10	8	2	7	7		0.70	0.88	0.00
29外勤事務員	0		0	0					
30運輸・郵便事務	1	1		6	6		6.00	6.00	
31事務用機器操作の職業	8	3	5	3		3	0.38	0.00	0.60
D販売の職業	62	40	22	91	56	35	1.47	1.40	1.59
32商品販売の職業	43	21	22	54	19	35	1.26	0.90	1.59
33販売類似の職業	2	2		0			0.00	0.00	
34営業の職業	17	17	0	37	37		2.18	2.18	
Eサービスの職業	192	122	70	306	142	164	1.59	1.16	2.34
35家庭生活支援サービス	0			3		3			
36介護サービスの職業	66	48	18	107	68	39	1.62	1.42	2.17
37保健医療サービス	9	7	2	18	16	2	2.00	2.29	1.00
38生活衛生サービス	6	2	4	7	6	1	1.17	3.00	0.25
39飲食物調理の職業	44	25	19	93	25	68	2.11	1.00	3.58
40接客・給仕の職業	34	19	15	50	19	31	1.47	1.00	2.07
41居住施設・ビルの管理	4	4		2		2	0.50	0.00	
42その他のサービス	29	17	12	26	8	18	0.90	0.47	1.50
F保安の職業	5	3	2	85	63	22	17.00	21.00	11.00
G農林漁業の職業	18	13	5	31	26	5	1.72	2.00	1.00
H生産工程の職業	243	192	51	401	353	48	1.65	1.84	0.94
49生産設備(金属)	1	1		24	24		24.00	24.00	
50生産設備(金属除く)	2	2		6	6		3.00	3.00	
51生産設備(機械)	0	0		0					
52金属材料製造等	32	30	2	77	72	5	2.41	2.40	2.50
54製品製造・加工処理	70	54	16	179	159	20	2.56	2.94	1.25
57機械組立の職業	91	72	19	34	26	8	0.37	0.36	0.42
60機械整備・修理の職業	7	6	1	25	25		3.57	4.17	0.00
61製品検査(金属)	3	1	2	15	15		5.00	15.00	0.00
62製品検査(金属除く)	8	6	2	23	8	15	2.88	1.33	7.50
63機械検査の職業	17	10	7	1	1		0.06	0.10	0.00
64生産関連・生産類似	12	10	2	17	17		1.42	1.70	0.00
I輸送・機械運転の職業	58	51	7	125	117	8	2.16	2.29	1.14
65鉄道運転の職業	0			0					
66自動車運転の職業	37	32	5	89	83	6	2.41	2.59	1.20
67船舶・航空機運転	0			0					
68その他の輸送の職業	11	10	1	11	9	2	1.00	0.90	2.00
69定置・建設機械運転	10	9	1	25	25		2.50	2.78	0.00
J建設・採掘の職業	28	26	2	147	147		5.25	5.65	0.00
70建設躯体工事の職業	1	1		27	27		27.00	27.00	
71建設の職業	6	5	1	27	27		4.50	5.40	0.00
72電気工事の職業	7	7		21	21		3.00	3.00	
73土木の職業	13	12	1	72	72		5.54	6.00	0.00
74採掘の職業	1	1		0			0.00	0.00	
K運搬・清掃等の職業	267	149	118	120	68	52	0.45	0.46	0.44
75運搬の職業	50	38	12	39	30	9	0.78	0.79	0.75
76清掃の職業	30	7	23	55	23	32	1.83	3.29	1.39
77包装の職業	3	2	1	8	3	5	2.67	1.50	5.00
78その他の運搬等の職業	184	102	82	18	12	6	0.10	0.12	0.07
分類不能の職業	558	343	215	0			0.00	0.00	0.00
(うち介護関連)	81	58	23	159	105	54	1.96	1.81	2.35

須賀川所 職業別(常用計)	R2. 11								
	有効求職			有効求人			有効求人倍率		
	計	一般	パート	計	一般	パート	計	一般	パート
職業計	2,035	1,338	697	1,652	1,294	358	0.81	0.97	0.51
A管理的職業	1	1		10	10		10.00	10.00	#DIV/0!
B専門的・技術的職業	171	120	51	300	260	40	1.75	2.17	0.78
07開発技術者	4	2	2	15	15		3.75	7.50	0.00
08製造技術者	18	15	3	11	11		0.61	0.73	0.00
09建築・土木技術者等	5	4	1	49	49		9.80	12.25	0.00
10情報処理・通信技術者	15	12	3	11	11		0.73	0.92	0.00
11その他の技術者	1	1		1	1		1.00	1.00	
12医師、薬剤師等	4	2	2	5	3	2	1.25	1.50	1.00
13保健師、助産師等	36	19	17	61	52	9	1.69	2.74	0.53
14医療技術者	9	7	2	34	29	5	3.78	4.14	2.50
15その他の保健医療	11	8	3	17	14	3	1.55	1.75	1.00
16社会福祉の専門的職業	31	19	12	76	59	17	2.45	3.11	1.42
22美術家、デザイナー等	17	16	1	1	1		0.06	0.06	0.00
05.06.17～21.23.24その他	20	15	5	19	15	4	0.95	1.00	0.80
C事務的職業	444	314	130	122	84	38	0.27	0.27	0.29
25一般事務員	376	267	109	64	35	29	0.17	0.13	0.27
26会計事務員	18	15	3	19	17	2	1.06	1.13	0.67
27生産関連事務員	19	11	8	21	20	1	1.11	1.82	0.13
28営業・販売関連事務員	19	14	5	11	8	3	0.58	0.57	0.60
29外勤事務員	0	0		0					
30運輸・郵便事務	2	2	0	7	4	3	3.50	2.00	
31事務用機器操作の職業	10	5	5	0			0.00	0.00	0.00
D販売の職業	122	76	46	154	84	70	1.26	1.11	1.52
32商品販売の職業	88	45	43	104	34	70	1.18	0.76	1.63
33販売類似の職業	0			1	1				
34営業の職業	34	31	3	49	49		1.44	1.58	0.00
Eサービスの職業	198	115	83	308	178	130	1.56	1.55	1.57
35家庭生活支援サービス	1	1		1		1	1.00	0.00	
36介護サービスの職業	78	56	22	210	136	74	2.69	2.43	3.36
37保健医療サービス	6	3	3	14	11	3	2.33	3.67	1.00
38生活衛生サービス	6	3	3	5	3	2	0.83	1.00	0.67
39飲食物調理の職業	65	27	38	24	8	16	0.37	0.30	0.42
40接客・給仕の職業	26	17	9	34	14	20	1.31	0.82	2.22
41居住施設・ビルの管理	2	1	1	1		1	0.50	0.00	1.00
42その他のサービス	14	7	7	19	6	13	1.36	0.86	1.86
F保安の職業	16	11	5	13	11	2	0.81	1.00	0.40
G農林漁業の職業	36	16	20	17	16	1	0.47	1.00	0.05
H生産工程の職業	367	279	88	316	272	44	0.86	0.97	0.50
49生産設備(金属)	4	4		0			0.00	0.00	
50生産設備(金属除く)	5	4	1	3	3		0.60	0.75	0.00
51生産設備(機械)	8	8		11	11		1.38	1.38	
52金属材料製造等	47	42	5	88	83	5	1.87	1.98	1.00
54製品製造・加工処理	111	71	40	108	83	25	0.97	1.17	0.63
57機械組立の職業	107	82	25	41	35	6	0.38	0.43	0.24
60機械整備・修理の職業	12	11	1	18	16	2	1.50	1.45	2.00
61製品検査(金属)	13	10	3	6	4	2	0.46	0.40	0.67
62製品検査(金属除く)	18	16	2	11	7	4	0.61	0.44	2.00
63機械検査の職業	17	9	8	4	4		0.24	0.44	0.00
64生産関連・生産類似	25	22	3	26	26		1.04	1.18	0.00
I輸送・機械運転の職業	81	71	10	155	148	7	1.91	2.08	0.70
65鉄道運転の職業	0			0					
66自動車運転の職業	55	50	5	125	119	6	2.27	2.38	1.20
67船舶・航空機運転	0			0					
68その他の輸送の職業	10	9	1	8	7	1	0.80	0.78	1.00
69定置・建設機械運転	16	12	4	22	22		1.38	1.83	0.00
J建設・採掘の職業	51	48	3	150	149	1	2.94	3.10	0.33
70建設躯体工事の職業	1	1		11	11		11.00	11.00	
71建設の職業	9	9		46	46		5.11	5.11	
72電気工事の職業	9	9		22	22		2.44	2.44	
73土木の職業	31	28	3	71	70	1	2.29	2.50	0.33
74採掘の職業	1	1		0			0.00	0.00	
K運搬・清掃等の職業	369	195	174	107	82	25	0.29	0.42	0.14
75運搬の職業	67	54	13	45	41	4	0.67	0.76	0.31
76清掃の職業	94	32	62	40	26	14	0.43	0.81	0.23
77包装の職業	9	6	3	5	5		0.56	0.83	0.00
78その他の運搬等の職業	199	103	96	17	10	7	0.09	0.10	0.07
分類不能の職業	179	92	87	0			0.00	0.00	0.00
(うち介護関連)	93	68	25	246	166	80	2.65	2.44	3.20

相双所 職業別(常用計)	R2.11								
	有効求職			有効求人			有効求人倍率		
	計	一般	パート	計	一般	パート	計	一般	パート
職業計	1,861	1,291	570	3,158	2,594	564	1.70	2.01	0.99
A管理的職業	3	3		3	3		1.00	1.00	
B専門的・技術的職業	148	111	37	535	460	75	3.61	4.14	2.03
07開発技術者	7	5	2	12	12		1.71	2.40	0.00
08製造技術者	22	19	3	18	18		0.82	0.95	0.00
09建築・土木技術者等	20	19	1	202	202		10.10	10.63	0.00
10情報処理・通信技術者	6	5	1	1	1		0.17	0.20	0.00
11その他の技術者	1	1		3	3		3.00	3.00	
12医師、薬剤師等	1	1		7	4	3	7.00	4.00	
13保健師、助産師等	36	21	15	126	87	39	3.50	4.14	2.60
14医療技術者	4	2	2	28	18	10	7.00	9.00	5.00
15その他の保健医療	9	6	3	9	7	2	1.00	1.17	0.67
16社会福祉の専門的職業	19	15	4	81	68	13	4.26	4.53	3.25
22美術家、デザイナー等	3	3	0	2	2		0.67	0.67	
05.06.17～21.23.24その他	20	14	6	46	38	8	2.30	2.71	1.33
C事務的職業	356	255	101	241	182	59	0.68	0.71	0.58
25一般事務員	318	227	91	180	133	47	0.57	0.59	0.52
26会計事務員	5	1	4	19	15	4	3.80	15.00	1.00
27生産関連事務員	8	7	1	12	12		1.50	1.71	0.00
28営業・販売関連事務員	10	10		19	15	4	1.90	1.50	
29外勤事務員	1		1	1		1	1.00		1.00
30運輸・郵便事務	3	3	0	7	6	1	2.33	2.00	
31事務用機器操作の職業	11	7	4	3	1	2	0.27	0.14	0.50
D販売の職業	115	57	58	196	88	108	1.70	1.54	1.86
32商品販売の職業	95	39	56	155	47	108	1.63	1.21	1.93
33販売類似の職業	0			1	1				
34営業の職業	20	18	2	40	40		2.00	2.22	0.00
Eサービスの職業	169	104	65	431	233	198	2.55	2.24	3.05
35家庭生活支援サービス	3	1	2	2	1	1	0.67	1.00	0.50
36介護サービスの職業	61	38	23	198	142	56	3.25	3.74	2.43
37保健医療サービス	7	4	3	31	16	15	4.43	4.00	5.00
38生活衛生サービス	7	3	4	7	5	2	1.00	1.67	0.50
39飲食物調理の職業	48	28	20	88	35	53	1.83	1.25	2.65
40接客・給仕の職業	25	20	5	73	23	50	2.92	1.15	10.00
41居住施設・ビルの管理	3	3		15	5	10	5.00	1.67	
42その他のサービス	15	7	8	17	6	11	1.13	0.86	1.38
F保安の職業	27	21	6	223	209	14	8.26	9.95	2.33
G農林漁業の職業	33	26	7	53	41	12	1.61	1.58	1.71
H生産工程の職業	227	189	38	375	352	23	1.65	1.86	0.61
49生産設備(金属)	3	3		0			0.00	0.00	
50生産設備(金属除く)	3	2	1	28	28		9.33	14.00	0.00
51生産設備(機械)	5	5		0			0.00	0.00	
52金属材料製造等	41	39	2	88	86	2	2.15	2.21	1.00
54製品製造・加工処理	70	55	15	96	82	14	1.37	1.49	0.93
57機械組立の職業	65	54	11	58	51	7	0.89	0.94	0.64
60機械整備・修理の職業	9	8	1	71	71		7.89	8.88	0.00
61製品検査(金属)	6	4	2	0			0.00	0.00	0.00
62製品検査(金属除く)	9	7	2	21	21		2.33	3.00	0.00
63機械検査の職業	9	6	3	3	3		0.33	0.50	0.00
64生産関連・生産類似	7	6	1	10	10		1.43	1.67	0.00
I輸送・機械運転の職業	118	109	9	300	295	5	2.54	2.71	0.56
65鉄道運転の職業	0			0					
66自動車運転の職業	91	83	8	192	187	5	2.11	2.25	0.63
67船舶・航空機運転	0			0					
68その他の輸送の職業	3	3		0			0.00	0.00	
69定置・建設機械運転	24	23	1	108	108		4.50	4.70	0.00
J建設・採掘の職業	109	105	4	626	626		5.74	5.96	0.00
70建設躯体工事の職業	5	5	0	71	71		14.20	14.20	
71建設の職業	8	8	0	88	88		11.00	11.00	
72電気工事の職業	9	9	0	54	54		6.00	6.00	
73土木の職業	87	83	4	413	413		4.75	4.98	0.00
74採掘の職業	0			0					
K運搬・清掃等の職業	286	141	145	175	105	70	0.61	0.74	0.48
75運搬の職業	42	34	8	48	44	4	1.14	1.29	0.50
76清掃の職業	81	34	47	81	23	58	1.00	0.68	1.23
77包装の職業	0	0	0	7	6	1			
78その他の運搬等の職業	163	73	90	39	32	7	0.24	0.44	0.08
分類不能の職業	270	170	100	0			0.00	0.00	0.00
(うち介護関連)	71	46	25	225	168	57	3.17	3.65	2.28

二本松所 職業別(常用計)	R2.11								
	有効求職			有効求人			有効求人倍率		
	計	一般	パート	計	一般	パート	計	一般	パート
職業計	1,280	833	447	1,500	1,149	351	1.17	1.38	0.79
A管理的職業	1	1		4	4		4.00	4.00	#DIV/0!
B専門的・技術的職業	107	81	26	282	203	79	2.64	2.51	3.04
07開発技術者	7	7		5	5		0.71	0.71	
08製造技術者	17	14	3	19	19		1.12	1.36	
09建築・土木技術者等	4	4	0	60	60		15.00	15.00	
10情報処理・通信技術者	8	8	0	7	7		0.88	0.88	
11その他の技術者	1	1		1	1		1.00	1.00	
12医師・薬剤師等	2	1	1	2	2		1.00	2.00	0.00
13保健師・助産師等	18	9	9	66	37	29	3.67	4.11	3.22
14医療技術者	6	4	2	12	8	4	2.00		2.00
15その他の保健医療	7	7		7	7		1.00	1.00	
16社会福祉の専門的職業	16	6	10	88	49	39	5.50	8.17	3.90
22美術家、デザイナー等	17	17		0			0.00	0.00	
05.06.17～21.23.24その他	4	3	1	15	8	7	3.75	2.67	7.00
C事務的職業	256	184	72	79	44	35	0.31	0.24	0.49
25一般事務員	235	168	67	43	23	20	0.18	0.14	0.30
26会計事務員	10	9	1	11	6	5	1.10	0.67	5.00
27生産関連事務員	7	5	2	14	8	6	2.00	1.60	3.00
28営業・販売関連事務員	2	1	1	4	3	1	2.00	3.00	1.00
29外勤事務員	0			2		2			
30運輸・郵便事務	1	1	0	5	4	1			
31事務用機器操作の職業	1	0	1	0			0.00		0.00
D販売の職業	54	39	15	110	88	22	2.04	2.26	1.47
32商品販売の職業	34	19	15	37	22	15	1.09	1.16	1.00
33販売類似の職業	2	2	0	1	1		0.50	0.50	
34営業の職業	18	18		72	65	7	4.00	3.61	
Eサービスの職業	142	82	60	218	102	116	1.54	1.24	1.93
35家庭生活支援サービス	3	1	2	0			0.00	0.00	0.00
36介護サービスの職業	34	25	9	113	68	45	3.32	2.72	5.00
37保健医療サービス	9	6	3	7	6	1	0.78	1.00	0.33
38生活衛生サービス	0	0		1	1				
39飲食物調理の職業	53	22	31	34	11	23	0.64	0.50	0.74
40接客・給仕の職業	33	22	11	38	16	22	1.15	0.73	2.00
41居住施設・ビルの管理	1	1		2		2	2.00	0.00	
42その他のサービス	9	5	4	23		23	2.56	0.00	5.75
F保安の職業	8	5	3	31	31		3.88	6.20	0.00
G農林漁業の職業	7	4	3	16	8	8	2.29	2.00	2.67
H生産工程の職業	212	170	42	278	233	45	1.31	1.37	1.07
49生産設備(金属)	3	3		3	3		1.00	1.00	
50生産設備(金属除く)	6	6		7	5	2	1.17	0.83	
51生産設備(機械)	9	8	1	0			0.00	0.00	0.00
52金属材料製造等	27	26	1	78	76	2	2.89	2.92	2.00
54製品製造・加工処理	53	33	20	82	54	28	1.55	1.64	1.40
57機械組立の職業	68	56	12	44	39	5	0.65	0.70	0.42
60機械整備・修理の職業	10	9	1	30	28	2	3.00	3.11	2.00
61製品検査(金属)	5	5		2	2		0.40	0.40	
62製品検査(金属除く)	8	6	2	9	4	5	1.13	0.67	2.50
63機械検査の職業	8	5	3	0			0.00	0.00	0.00
64生産関連・生産類似	15	13	2	23	22	1	1.53	1.69	0.50
I輸送・機械運転の職業	56	44	12	165	156	9	2.95	3.55	0.75
65鉄道運転の職業	0			0					
66自動車運転の職業	43	32	11	129	121	8	3.00	3.78	0.73
67船舶・航空機運転	0			0					
68その他の輸送の職業	6	5	1	14	13	1	2.33	2.60	1.00
69定置・建設機械運転	7	7	0	22	22		3.14	3.14	
J建設・採掘の職業	41	36	5	240	240		5.85	6.67	0.00
70建設躯体工事の職業	2	2	0	42	42		21.00	21.00	
71建設の職業	7	6	1	27	27		3.86	4.50	0.00
72電気工事の職業	5	5		37	37		7.40	7.40	
73土木の職業	27	23	4	134	134		4.96	5.83	0.00
74採掘の職業	0			0					
K運搬・清掃等の職業	177	69	108	77	40	37	0.44	0.58	0.34
75運搬の職業	37	21	16	40	33	7	1.08	1.57	0.44
76清掃の職業	31	8	23	9	2	7	0.29	0.25	0.30
77包装の職業	5	2	3	3		3	0.60	0.00	1.00
78その他の運搬等の職業	104	38	66	25	5	20	0.24	0.13	0.30
分類不能の職業	219	118	101	0			0.00	0.00	0.00
(うち介護関連)	46	29	17	134	87	47	2.91	3.00	2.76