



令和2年12月1日公表

令和2年10月分

公共職業安定所業務取扱月報

福島労働局職業安定部

目 次

- 1. 概況
- 2. グラフでみる労働市場
- 3. 新規求人・新規求職の対前年同月増減率の推移
- 4. 雇用保険 受給資格決定件数・受給者実人員の推移
- 5. 一般職業紹介状況
- 6. 雇用保険業務概況
- 7. 職業別有効求職・有効求人バランスシート

本月報から抜粋して利用する場合には「公共職業安定所業務取扱月報から抜粋(または作成)」とご記入願います。

また、本月報に対するお問い合わせは福島労働局職業安定部(職業安定課地方労働市場情報官:電話024-529-5338)まで願います。

1. 概況 (学卒を除きパートを含む)

10月の新規求人数は、前年同月比で▲12.8%減少となった。

新規求職申込件数は、前年同月比で▲3.1%減少となった。

新規求人倍率(季節調整値)は、1.86倍で前月を▲0.03ポイント下回り、

原数値(1.98倍)では、前年同月を▲0.21ポイント下回った。

また、有効求人倍率(季節調整値)は1.18倍で前月を0.03ポイント上回り、

原数値(1.20倍)では、前年同月を▲0.33ポイント下回った。

■ 求人

新規求人数は13,096人で、前年同月比▲12.8%(▲1,919人)の減少となった。

《対前年同月増減数順》

増加した主な産業と対前年同月増加率・増加数		減少した主な産業と対前年同月減少率・減少数	
複合サービス事業	114.0% 57	宿泊業、飲食サービス業	▲41.9% ▲541
金融業、保険業	83.3% 45	製造業	▲20.8% ▲361
鉱業、採石業、砂利採取業	650.0% 13	卸売、小売業	▲18.0% ▲320
学術研究、専門・技術サービス業	1.5% 5	建設業	▲5.9% ▲157

(規模別)

規模	前年同月比	規模	前年同月比
29人以下	▲11.2%	300人～499人	▲22.5%
30人～99人	▲17.8%	500人～999人	12.3%
100～299人	▲11.0%	1,000人以上	▲44.8%

新規求人数のうち一般は9,519人で、前年同月比▲11.3%(▲1,212人)の減少となり、

パートタイムは3,577人で、前年同月比▲16.5%(▲707人)の減少となった。

月間有効求人数は35,190人で、前年同月比▲15.3%(▲6,356人)の減少となった。

■ 求職

新規求職申込件数は6,629件で、前年同月比▲3.1%(▲215件)の減少となった。

このうち45歳以上の者の割合は48.1%(前年同月比2.0ポイント上昇)、雇用保険

の一般受給資格決定者の割合は29.7%(前年同月比5.4ポイント上昇)となった。

月間有効求職者数は29,217人で、前年同月比7.7%(2,090人)の増加となった。

このうち、45歳以上の者の割合は51.1%(前年同月比3.1ポイント上昇)、雇用保険の受給者
実人員の割合は27.5%で6.2ポイント上昇となった。

■ 就職

就職件数は2,483件で、前年同月比▲8.2%(▲222件)の減少となった。

このうち、45歳以上の者の割合は46.2%(前年同月差2.9ポイント上昇)となった。

■ 求人倍率

(原数値)

項目	当月	前月	前年同月	対前月差 (ポイント)	対前年同月差 (ポイント)
新規求人倍率(倍)	1.98	2.00	2.19	▲0.02	▲0.21
有効求人倍率(倍)	1.20	1.16	1.53	0.04	▲0.33

(季節調整値)

項目	当月	前月	前年同月	対前月差 (ポイント)	対前年同月差 (ポイント)
新規求人倍率(倍)	1.86	1.89	1.93	▲0.03	▲0.07
有効求人倍率(倍)	1.18	1.15	1.47	0.03	▲0.29

※求人倍率(季節調整値): 令和元年12月以前は遡及改訂数値。

主要項目別推移 (各年10月分)

項目	28年10月	29年10月	30年10月	元年10月	2年10月	28年度比
新規求人数(人)	16,898	16,699	16,536	15,015	13,096	▲22.5%
月間有効求人数(人)	42,777	44,232	43,177	41,546	35,190	▲17.7%
新規求職申込件数(件)	7,516	7,466	7,622	6,844	6,629	▲11.8%
月間有効求職者数(人)	28,949	28,957	27,611	27,127	29,217	0.9%
就職件数(件)	3,063	3,061	3,000	2,705	2,483	▲18.9%

2. グラフでみる労働市場 (学卒を除きパートを含む)

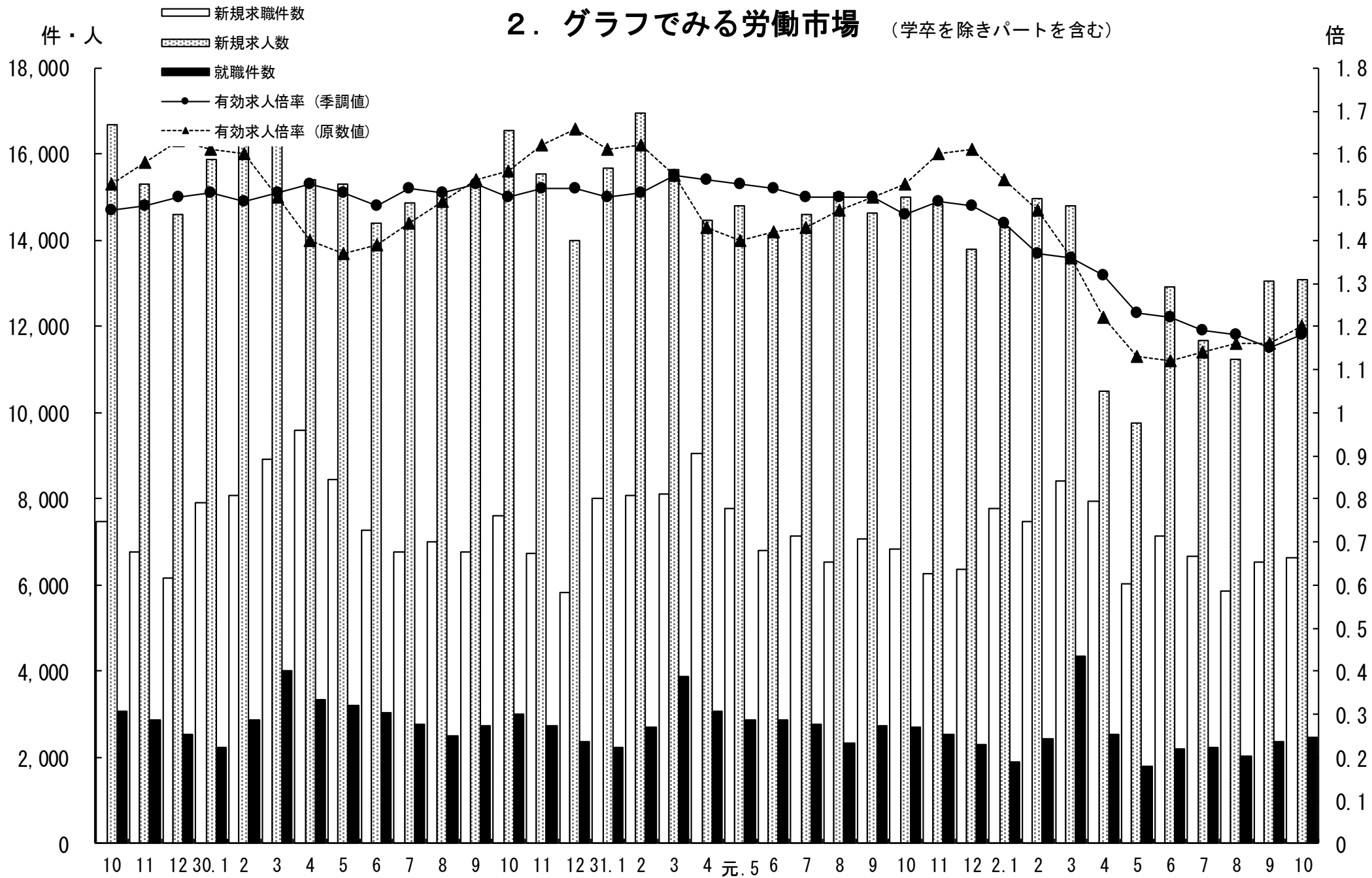

3. 新規求人・新規求職の対前年同月増減率の推移 (学卒を除きパートを含む)

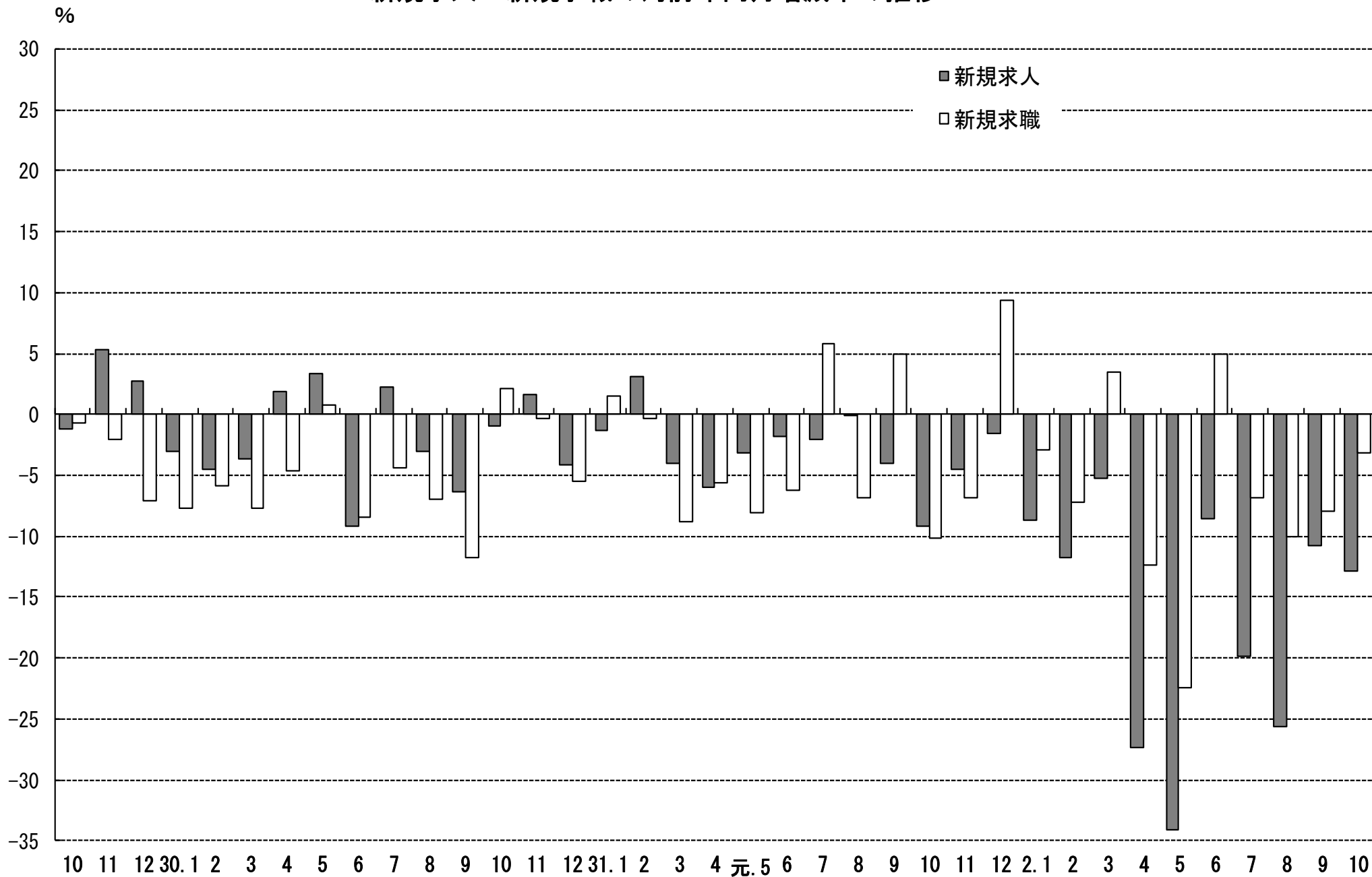

4. 雇用保険 受給資格決定件数・受給者実人員の推移

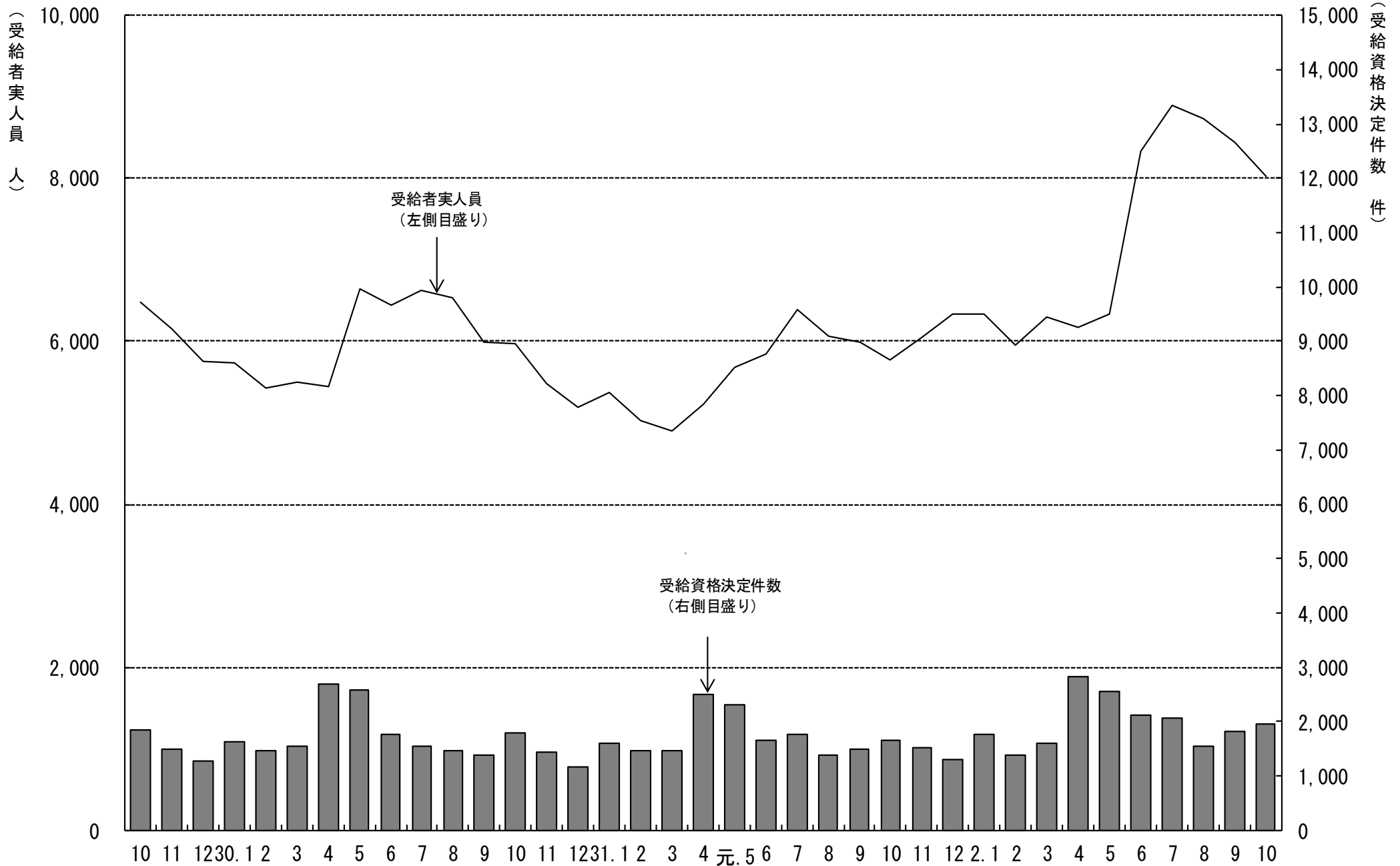

5. 一般職業紹介状況

(学卒を除きパートを含む)

令和2年10月分

項目別	安定所別	前年同月 (元年10月)	前月 (2年9月)	本月 (2年10月)	中通り計						会津計 会津若松	浜通り計				
					県北計			県中・県南				いわき	相双			
					福島	二本松		郡山	白河	須賀川						
求	新規求職申込件数(件)	6,844	6,525	6,629	1,323	322	1,645	1,323	445	461	2,229	3,874	877	1,402	476	1,878
	うち 常用	6,805	6,478	6,589	1,310	322	1,632	1,316	441	458	2,215	3,847	870	1,397	475	1,872
	うち 中高年齢者	3,154	3,054	3,190	637	161	798	595	217	204	1,016	1,814	448	672	256	928
	雇用保険受給資格決定件数	1,663	1,837	1,967	337	108	445	490	138	120	748	1,193	261	393	120	513
職	月間有効求職者数(人)	27,127	28,964	29,217	5,704	1,380	7,084	6,440	1,999	2,142	10,581	17,665	3,959	5,723	1,870	7,593
	うち 常用	26,988	28,812	29,070	5,676	1,379	7,055	6,415	1,988	2,130	10,533	17,588	3,912	5,705	1,865	7,570
	うち 中高年齢者	13,021	14,738	14,920	2,871	738	3,609	3,177	1,019	1,123	5,319	8,928	2,116	2,812	1,064	3,876
	雇用保険受給者実人員	5,768	8,440	8,024	1,596	415	2,011	1,935	603	551	3,089	5,100	1,080	1,389	454	1,843
求	新規求人数(人)	15,015	13,057	13,096	2,286	619	2,905	3,117	804	624	4,545	7,450	1,500	2,808	1,338	4,146
	うち 常用	13,402	12,093	11,960	2,101	579	2,680	2,882	673	567	4,122	6,802	1,326	2,579	1,253	3,832
	月間有効求人数	41,546	33,654	35,190	6,262	1,683	7,945	8,738	1,951	1,750	12,439	20,384	4,011	7,309	3,486	10,795
就	うち 常用	37,404	31,254	32,498	5,908	1,468	7,376	8,237	1,704	1,626	11,567	18,943	3,579	6,689	3,287	9,976
	就職件数(件)	2,705	2,374	2,483	451	130	581	424	183	161	768	1,349	432	511	191	702
	うち 常用	2,424	2,184	2,270	431	116	547	396	164	150	710	1,257	376	458	179	637
	うち 中高年齢者	1,170	1,036	1,147	216	52	268	204	78	67	349	617	209	223	98	321
	うち 雇用保険受給者	654	688	743	144	49	193	147	56	40	243	436	114	145	48	193
うち他県への就職件数	254	178	204	38	9	47	37	17	2	56	103	30	41	30	71	
充	充足数(人)	2,570	2,285	2,401	477	97	574	445	174	138	757	1,331	415	459	196	655
	うち 常用	2,320	2,109	2,215	458	82	540	418	157	129	704	1,244	368	419	184	603
	うち他県からの充足数	134	99	116	29	4	33	22	6	5	33	66	11	20	19	39
率	新規求人倍率(倍)	1.93	1.89	1.86	1.73	1.92	1.77	2.36	1.81	1.35	2.04	1.92	1.71	2.00	2.81	2.21
	有効求人倍率(倍)	1.47	1.15	1.18	1.10	1.22	1.12	1.36	0.98	0.82	1.18	1.15	1.01	1.28	1.86	1.42
	就職率(%)	39.5	36.4	37.5	34.1	40.4	35.3	32.0	41.1	34.9	34.5	34.8	49.3	36.4	40.1	37.4
	うち中高年齢者の就職率	37.1	33.9	36.0	33.9	32.3	33.6	34.3	35.9	32.8	34.4	34.0	46.7	33.2	38.3	34.6
	充足率(%)	17.1	17.5	18.3	20.9	15.7	19.8	14.3	21.6	22.1	16.7	17.9	27.7	16.3	14.6	15.8

※県の有効求人倍率及び新規求人倍率は季節調整値、公共職業安定所の有効求人倍率及び新規求人倍率は原数値。
 ※就職率は新規求職者数ベース、充足率は新規求人数ベース
 ※雇用保険受給資格決定件数及び雇用保険受給者実人員の本月、前月、前年同月の合計欄には、運輸支局取扱分を含む。

6. 雇用保険業務概況

令和2年10月分

安定所別		29年度計	30年度計	元年度計	前年同月 (元年10月)	前月 (2年9月)	本月 (2年10月)	福	島	い	わ	き	会津若松	郡	山	白	河	須賀川	二本松	相	双	運輸支局	
項目別																							
適	新規適用事業所数	1,671	1,308	1,086	83	116	88	17	21	12	18	6	2	4	8	0							
	廃止事業所数	1,083	1,196	1,207	90	359	60	13	10	9	15	1	4	1	7	0							
	月末事業所数	34,879	35,157	35,167	35,054	35,182	35,215	6,567	6,671	5,090	7,672	2,409	2,233	1,533	3,040	0							
	資格取得者数	115,206	108,591	104,396	8,417	6,643	7,444	1,488	1,298	762	2,157	410	368	279	682	0							
	資格喪失者数	107,881	105,060	101,946	8,802	6,692	8,261	1,472	1,351	990	2,400	477	406	419	746	0							
	月末被保険者数	577,687	581,273	582,503	582,040	582,346	581,502	117,998	97,954	72,046	155,104	40,951	33,325	25,513	38,611	0							
	離職票交付枚数	61,870	62,054	60,301	4,849	4,161	4,781	864	848	555	1,502	281	229	193	309	0							
	うち高齢	5,155	6,123	6,655	505	494	671	134	141	74	191	42	26	23	40	0							
	うち特例	1,407	1,314	1,228	43	1	8	2	0	2	1	0	2	1	0	0							
	うち短時間	0	0	0	0	0	0	0	0	0	0	0	0	0	0	0							
給	受給資格決定件数	21,797	20,336	20,336	1,663	1,837	1,967	337	393	261	490	138	120	108	120	0							
	初回受給者数	17,554	16,017	17,692	1,309	1,569	1,713	397	299	216	414	107	111	79	90	0							
	受給者実人員	6,260	5,805	5,993	5,768	8,440	8,024	1,596	1,389	1,080	1,935	603	551	415	454	1							
	給付延日数	1,883,398	1,736,432	1,807,629	159,777	225,401	208,654	41,653	35,423	27,512	51,647	15,319	14,741	11,226	11,119	14							
	支給終了者数	12,400	11,454	11,632	1,184	1,497	1,488	279	267	217	356	123	104	65	77	0							
	支給金額(千円)	8,892,247	8,238,756	8,669,047	765,829	1,097,894	1,011,631	201,098	168,980	130,070	255,513	72,489	72,688	53,844	56,626	101							
	給付制限件数	10,158	9,796	10,474	962	907	923	167	201	114	210	75	64	45	47	0							
付	受給資格決定件数	1,329	1,270	1,159	19	0	3	2	0	0	0	0	0	1	0	0							
	受給者数	1,315	1,286	1,147	0	1	0	0	0	0	0	0	0	0	0	0							
	支給金額(千円)	237,023	234,986	213,076	0	411	338	13	2	180	8	73	8	26	1	0							
	給付制限件数	3	3	3	0	0	0	0	0	0	0	0	0	0	0	0							

- ※ 支給金額は千円未満四捨五入のため、県計とは一致しないことがある。
- ※ 年度計の適用事業所数、被保険者数は各年度3月末日現在の数
- ※ 受給資格決定件数は速報値であり、修正があり得る。

7. 職業別有効求職・有効求人バランスシート

福島労働局 職業別(常用計)	R2.10								
	有効求職			有効求人			有効求人倍率		
	計	一般	パート	計	一般	パート	計	一般	パート
職業計	29,070	19,659	9,411	32,498	23,644	8,854	1.12	1.20	0.94
A管理的職業	97	84	13	120	117	3	1.24	1.39	0.23
B専門的・技術的職業	2,922	2,134	788	6,274	5,018	1,256	2.15	2.35	1.59
07開発技術者	98	91	7	290	290		2.96	3.19	0.00
08製造技術者	335	296	39	238	236	2	0.71	0.80	0.05
09建築・土木技術者等	177	163	14	1,213	1,205	8	6.85	7.39	0.57
10情報処理・通信技術者	191	176	15	229	221	8	1.20	1.26	0.53
11その他の技術者	25	22	3	59	54	5	2.36	2.45	1.67
12医師、薬剤師等	45	22	23	281	214	67	6.24	9.73	2.91
13保健師、助産師等	709	410	299	1,375	973	402	1.94	2.37	1.34
14医療技術者	145	99	46	456	332	124	3.14	3.35	2.70
15その他の保健医療	157	122	35	212	179	33	1.35	1.47	0.94
16社会福祉の専門的職業	501	306	195	1,316	929	387	2.63	3.04	1.98
22美術家、デザイナー等	209	178	31	50	35	15	0.24	0.20	0.48
05.06.17～21.23.24その他	330	249	81	555	350	205	1.68	1.41	2.53
C事務的職業	6,622	4,666	1,956	3,139	1,938	1,201	0.47	0.42	0.61
25一般事務員	5,853	4,096	1,757	2,273	1,284	989	0.39	0.31	0.56
26会計事務員	269	209	60	309	243	66	1.15	1.16	1.10
27生産関連事務員	165	124	41	209	162	47	1.27	1.31	1.15
28営業・販売関連事務員	187	153	34	220	175	45	1.18	1.14	1.32
29外勤事務員	9	7	2	8	3	5	0.89	0.43	2.50
30運輸・郵便事務	27	20	7	77	65	12	2.85	3.25	1.71
31事務用機器操作の職業	112	57	55	43	6	37	0.38	0.11	0.67
D販売の職業	1,900	1,230	670	2,446	1,596	850	1.29	1.30	1.27
32商品販売の職業	1,341	706	635	1,527	720	807	1.14	1.02	1.27
33販売類似の職業	31	29	2	26	22	4	0.84	0.76	2.00
34営業の職業	528	495	33	893	854	39	1.69	1.73	1.18
Eサービスの職業	2,868	1,728	1,140	6,348	3,406	2,942	2.21	1.97	2.58
35家庭生活支援サービス	12	6	6	23	4	19	1.92	0.67	3.17
36介護サービスの職業	808	553	255	2,910	1,916	994	3.60	3.46	3.90
37保健医療サービス	143	102	41	385	275	110	2.69	2.70	2.68
38生活衛生サービス	106	65	41	402	298	104	3.79	4.58	2.54
39飲食物調理の職業	863	428	435	1,212	437	775	1.40	1.02	1.78
40接客・給仕の職業	633	403	230	1,037	356	681	1.64	0.88	2.96
41居住施設・ビルの管理	56	42	14	52	19	33	0.93	0.45	2.36
42その他のサービス	247	129	118	327	101	226	1.32	0.78	1.92
F保安の職業	204	157	47	1,716	1,421	295	8.41	9.05	6.28
G農林漁業の職業	262	164	98	356	243	113	1.36	1.48	1.15
H生産工程の職業	3,635	2,917	718	3,932	3,097	835	1.08	1.06	1.16
49生産設備(金属)	53	49	4	33	31	2	0.62	0.63	0.50
50生産設備(金属除く)	82	70	12	74	65	9	0.90	0.93	0.75
51生産設備(機械)	90	84	6	27	27		0.30	0.32	0.00
52金属材料製造等	420	382	38	799	777	22	1.90	2.03	0.58
54製品製造・加工処理	1,020	733	287	1,437	802	635	1.41	1.09	2.21
57機械組立の職業	1,206	977	229	430	362	68	0.36	0.37	0.30
60機械整備・修理の職業	179	164	15	564	551	13	3.15	3.36	0.87
61製品検査(金属)	73	59	14	62	52	10	0.85	0.88	0.71
62製品検査(金属除く)	119	91	28	195	158	37	1.64	1.74	1.32
63機械検査の職業	150	96	54	105	73	32	0.70	0.76	0.59
64生産関連・生産類似	243	212	31	206	199	7	0.85	0.94	0.23
I輸送・機械運転の職業	1,180	1,021	159	2,176	1,980	196	1.84	1.94	1.23
65鉄道運転の職業	0			0					
66自動車運転の職業	810	690	120	1,602	1,432	170	1.98	2.08	1.42
67船舶・航空機運転	2	2		0			0.00	0.00	
68その他の輸送の職業	118	101	17	82	75	7	0.69	0.74	0.41
69定置・建設機械運転	250	228	22	492	473	19	1.97	2.07	0.86
J建設・採掘の職業	740	685	55	3,860	3,813	47	5.22	5.57	0.85
70建設躯体工事の職業	39	37	2	626	625	1	16.05	16.89	0.50
71建設の職業	137	124	13	596	596		4.35	4.81	0.00
72電気工事の職業	127	115	12	476	476		3.75	4.14	0.00
73土木の職業	431	403	28	2,152	2,106	46	4.99	5.23	1.64
74採掘の職業	6	6		10	10		1.67	1.67	
K運搬・清掃等の職業	3,850	1,917	1,933	2,131	1,015	1,116	0.55	0.53	0.58
75運搬の職業	791	618	173	638	451	187	0.81	0.73	1.08
76清掃の職業	802	282	520	963	348	615	1.20	1.23	1.18
77包装の職業	43	17	26	98	41	57	2.28	2.41	2.19
78その他の運搬等の職業	2,214	1,000	1,214	432	175	257	0.20	0.18	0.21
分類不能の職業	4,790	2,956	1,834	0			0.00	0.00	0.00
(うち介護関連)	1,031	715	316	3,655	2,480	1,175	3.55	3.47	3.72

福島所 職業別(常用計)	R2.10								
	有効求職			有効求人			有効求人倍率		
	計	一般	パート	計	一般	パート	計	一般	パート
職業計	5,676	4,018	1,658	5,908	3,942	1,966	1.04	0.98	1.19
A管理的職業	27	23	4	29	29	0	1.07	1.26	0.00
B専門的・技術的職業	632	492	140	990	791	199	1.57	1.61	1.42
07開発技術者	27	26	1	18	18	0	0.67	0.69	0.00
08製造技術者	85	76	9	14	14	0	0.16	0.18	0.00
09建築・土木技術者等	43	40	3	135	134	1	3.14	3.35	0.33
10情報処理・通信技術者	49	48	1	15	15	0	0.31	0.31	0.00
11その他の技術者	9	8	1	13	13	0	1.44	1.63	0.00
12医師、薬剤師等	8	2	6	11	5	6	1.38	2.50	1.00
13保健師、助産師等	130	74	56	293	214	79	2.25	2.89	1.41
14医療技術者	25	18	7	89	70	19	3.56	3.89	2.71
15その他の保健医療	33	30	3	21	20	1	0.64	0.67	0.33
16社会福祉の専門的職業	106	66	40	255	193	62	2.41	2.92	1.55
22美術家、デザイナー等	41	37	4	8	7	1	0.20	0.19	0.25
05.06.17～21.23.24その他	76	67	9	118	88	30	1.55	1.31	3.33
C事務的職業	1,606	1,154	452	1,094	520	574	0.68	0.45	1.27
25一般事務員	1,405	999	406	952	441	511	0.68	0.44	1.26
26会計事務員	86	67	19	66	34	32	0.77	0.51	1.68
27生産関連事務員	40	30	10	22	21	1	0.55	0.70	0.10
28営業・販売関連事務員	55	45	10	27	18	9	0.49	0.40	0.90
29外勤事務員	1	1	0	1	1	0	1.00	1.00	
30運輸・郵便事務	4	2	2	5	5	0	1.25	2.50	0.00
31事務用機器操作の職業	15	10	5	21	0	21	1.40	0.00	4.20
D販売の職業	423	277	146	450	321	129	1.06	1.16	0.88
32商品販売の職業	309	171	138	351	230	121	1.14	1.35	0.88
33販売類似の職業	8	7	1	11	7	4	1.38	1.00	4.00
34営業の職業	106	99	7	88	84	4	0.83	0.85	0.57
Eサービスの職業	529	339	190	1,441	785	656	2.72	2.32	3.45
35家庭生活支援サービス	1	1	0	0	0	0	0.00	0.00	
36介護サービスの職業	142	95	47	579	389	190	4.08	4.09	4.04
37保健医療サービス	26	18	8	70	48	22	2.69	2.67	2.75
38生活衛生サービス	17	14	3	99	85	14	5.82	6.07	4.67
39飲食物調理の職業	162	92	70	317	120	197	1.96	1.30	2.81
40接客・給仕の職業	116	80	36	292	110	182	2.52	1.38	5.06
41居住施設・ビルの管理	12	7	5	10	1	9	0.83	0.14	1.80
42その他のサービス	53	32	21	74	32	42	1.40	1.00	2.00
F保安の職業	36	29	7	274	232	42	7.61	8.00	6.00
G農林漁業の職業	43	27	16	63	41	22	1.47	1.52	1.38
H生産工程の職業	600	478	122	408	316	92	0.68	0.66	0.75
49生産設備(金属)	10	9	1	0	0	0	0.00	0.00	0.00
50生産設備(金属除く)	14	11	3	2	1	1	0.14	0.09	0.33
51生産設備(機械)	18	16	2	1	1	0	0.06	0.06	0.00
52金属材料製造等	92	82	10	69	68	1	0.75	0.83	0.10
54製品製造・加工処理	149	101	48	162	88	74	1.09	0.87	1.54
57機械組立の職業	193	157	36	27	20	7	0.14	0.13	0.19
60機械整備・修理の職業	36	33	3	80	77	3	2.22	2.33	1.00
61製品検査(金属)	4	4	0	4	3	1	1.00	0.75	
62製品検査(金属除く)	21	17	4	27	24	3	1.29	1.41	0.75
63機械検査の職業	12	8	4	5	4	1	0.42	0.50	0.25
64生産関連・生産類似	51	40	11	31	30	1	0.61	0.75	0.09
I輸送・機械運転の職業	194	167	27	349	315	34	1.80	1.89	1.26
65鉄道運転の職業	0	0	0	0	0	0			
66自動車運転の職業	136	115	21	275	250	25	2.02	2.17	1.19
67船舶・航空機運転	0	0	0	0	0	0			
68その他の輸送の職業	18	15	3	12	12	0	0.67	0.80	0.00
69定置・建設機械運転	40	37	3	62	53	9	1.55	1.43	3.00
J建設・採掘の職業	129	122	7	478	473	5	3.71	3.88	0.71
70建設躯体工事の職業	5	5	0	79	79	0	15.80	15.80	
71建設の職業	36	34	2	79	79	0	2.19	2.32	0.00
72電気工事の職業	34	32	2	73	73	0	2.15	2.28	0.00
73土木の職業	54	51	3	243	238	5	4.50	4.67	1.67
74採掘の職業	0	0	0	4	4	0			
K運搬・清掃等の職業	550	309	241	332	119	213	0.60	0.39	0.88
75運搬の職業	112	91	21	69	44	25	0.62	0.48	1.19
76清掃の職業	115	44	71	201	60	141	1.75	1.36	1.99
77包装の職業	5	1	4	10	4	6	2.00	4.00	1.50
78その他の運搬等の職業	318	173	145	52	11	41	0.16	0.06	0.28
分類不能の職業	907	601	306	0	0	0	0.00	0.00	0.00
(うち介護関連)	193	132	61	709	498	211	3.67	3.77	3.46

いわき所 職業別(常用計)	R2. 10								
	有効求職			有効求人			有効求人倍率		
	計	一般	パート	計	一般	パート	計	一般	パート
職業計	5,705	3,658	2,047	6,689	4,955	1,734	1.17	1.35	0.85
A管理的職業	19	16	3	16	16		0.84	1.00	0.00
B専門的・技術的職業	559	381	178	1,371	1,085	286	2.45	2.85	1.61
07開発技術者	21	19	2	92	92		4.38	4.84	0.00
08製造技術者	39	34	5	89	89		2.28	2.62	0.00
09建築・土木技術者等	35	32	3	195	195		5.57	6.09	0.00
10情報処理・通信技術者	32	28	4	64	60	4	2.00	2.14	1.00
11その他の技術者	6	6		22	21	1	3.67	3.50	
12医師、薬剤師等	13	8	5	41	27	14	3.15	3.38	2.80
13保健師、助産師等	164	95	69	269	185	84	1.64	1.95	1.22
14医療技術者	25	15	10	119	88	31	4.76	5.87	3.10
15その他の保健医療	35	23	12	48	38	10	1.37	1.65	0.83
16社会福祉の専門的職業	106	64	42	280	180	100	2.64	2.81	2.38
22美術家、デザイナー等	27	20	7	15	6	9	0.56	0.30	1.29
05.06.17～21.23.24その他	56	37	19	137	104	33	2.45	2.81	1.74
C事務的職業	1,226	846	380	471	313	158	0.38	0.37	0.42
25一般事務員	1,113	764	349	305	190	115	0.27	0.25	0.33
26会計事務員	40	30	10	45	38	7	1.13	1.27	0.70
27生産関連事務員	31	24	7	41	20	21	1.32	0.83	3.00
28営業・販売関連事務員	20	17	3	52	47	5	2.60	2.76	1.67
29外勤事務員	1	1		2	1	1	2.00	1.00	
30運輸・郵便事務	1	1	0	21	15	6	21.00	15.00	
31事務用機器操作の職業	20	9	11	5	2	3	0.25	0.22	0.27
D販売の職業	377	231	146	466	285	181	1.24	1.23	1.24
32商品販売の職業	271	133	138	268	96	172	0.99	0.72	1.25
33販売類似の職業	5	5	0	4	4		0.80	0.80	
34営業の職業	101	93	8	194	185	9	1.92	1.99	1.13
Eサービスの職業	601	347	254	1,408	696	712	2.34	2.01	2.80
35家庭生活支援サービス	1		1	2		2	2.00		2.00
36介護サービスの職業	172	111	61	608	348	260	3.53	3.14	4.26
37保健医療サービス	34	24	10	141	95	46	4.15	3.96	4.60
38生活衛生サービス	33	14	19	115	77	38	3.48	5.50	2.00
39飲食物調理の職業	160	74	86	253	88	165	1.58	1.19	1.92
40接客・給仕の職業	152	96	56	199	53	146	1.31	0.55	2.61
41居住施設・ビルの管理	10	8	2	12	5	7	1.20	0.63	3.50
42その他のサービス	39	20	19	78	30	48	2.00	1.50	2.53
F保安の職業	45	34	11	248	196	52	5.51	5.76	4.73
G農林漁業の職業	40	22	18	46	31	15	1.15	1.41	0.83
H生産工程の職業	617	486	131	886	812	74	1.44	1.67	0.56
49生産設備(金属)	6	5	1	0			0.00	0.00	0.00
50生産設備(金属除く)	24	20	4	19	19		0.79	0.95	0.00
51生産設備(機械)	23	21	2	3	3		0.13	0.14	0.00
52金属材料製造等	68	61	7	237	233	4	3.49	3.82	0.57
54製品製造・加工処理	193	147	46	247	193	54	1.28	1.31	1.17
57機械組立の職業	159	122	37	116	109	7	0.73	0.89	0.19
60機械整備・修理の職業	34	30	4	132	130	2	3.88	4.33	0.50
61製品検査(金属)	9	9	0	22	20	2	2.44	2.22	
62製品検査(金属除く)	22	12	10	53	53		2.41	4.42	0.00
63機械検査の職業	21	9	12	25	20	5	1.19	2.22	0.42
64生産関連・生産類似	58	50	8	32	32		0.55	0.64	0.00
I輸送・機械運転の職業	265	227	38	391	337	54	1.48	1.48	1.42
65鉄道運転の職業	0			0					
66自動車運転の職業	163	137	26	257	210	47	1.58	1.53	1.81
67船舶・航空機運転	2	2		0			0.00	0.00	
68その他の輸送の職業	38	32	6	21	17	4	0.55	0.53	0.67
69定置・建設機械運転	62	56	6	113	110	3	1.82	1.96	0.50
J建設・採掘の職業	156	143	13	992	991	1	6.36	6.93	0.08
70建設躯体工事の職業	12	11	1	242	241	1	20.17	21.91	1.00
71建設の職業	23	19	4	101	101		4.39	5.32	0.00
72電気工事の職業	25	21	4	116	116		4.64	5.52	0.00
73土木の職業	94	90	4	528	528		5.62	5.87	0.00
74採掘の職業	2	2		5	5		2.50	2.50	
K運搬・清掃等の職業	722	307	415	394	193	201	0.55	0.63	0.48
75運搬の職業	154	118	36	121	88	33	0.79	0.75	0.92
76清掃の職業	187	47	140	135	46	89	0.72	0.98	0.64
77包装の職業	5	1	4	21	6	15	4.20	6.00	3.75
78その他の運搬等の職業	376	141	235	117	53	64	0.31	0.38	0.27
分類不能の職業	1,078	618	460	0			0.00	0.00	0.00
(うち介護関連)	223	148	75	792	483	309	3.55	3.26	4.12

会津若松所 職業別(常用計)	R2.10								
	有効求職			有効求人			有効求人倍率		
	計	一般	パート	計	一般	パート	計	一般	パート
職業計	3,912	2,611	1,301	3,579	2,489	1,090	0.91	0.95	0.84
A管理的職業	9	7	2	15	12	3	1.67	1.71	1.50
B専門的・技術的職業	350	244	106	635	522	113	1.81	2.14	1.07
07開発技術者	13	13		13	13		1.00	1.00	
08製造技術者	13	11	2	10	10		0.77	0.91	0.00
09建築・土木技術者等	18	18	0	132	132		7.33	7.33	
10情報処理・通信技術者	21	17	4	42	40	2	2.00	2.35	0.50
11その他の技術者	0	0		2	2				
12医師、薬剤師等	6	3	3	15	6	9	2.50	2.00	3.00
13保健師、助産師等	111	64	47	194	150	44	1.75	2.34	0.94
14医療技術者	18	13	5	48	32	16	2.67	2.46	3.20
15その他の保健医療	17	12	5	20	18	2	1.18	1.50	0.40
16社会福祉の専門的職業	68	46	22	118	95	23	1.74	2.07	1.05
22美術家、デザイナー等	17	13	4	10	6	4	0.59	0.46	1.00
05.06.17～21.23.24その他	48	34	14	31	18	13	0.65	0.53	0.93
C事務的職業	771	563	208	255	160	95	0.33	0.28	0.46
25一般事務員	676	493	183	165	95	70	0.24	0.19	0.38
26会計事務員	32	22	10	25	20	5	0.78	0.91	0.50
27生産関連事務員	17	15	2	29	17	12	1.71	1.13	6.00
28営業・販売関連事務員	25	21	4	23	16	7	0.92	0.76	1.75
29外勤事務員	2	2		0			0.00	0.00	
30運輸・郵便事務	3	2	1	12	12		4.00	6.00	0.00
31事務用機器操作の職業	16	8	8	1		1	0.06	0.00	0.13
D販売の職業	273	172	101	370	215	155	1.36	1.25	1.53
32商品販売の職業	194	101	93	252	103	149	1.30	1.02	1.60
33販売類似の職業	5	4	1	4	4		0.80	1.00	0.00
34営業の職業	74	67	7	114	108	6	1.54	1.61	0.86
Eサービスの職業	439	262	177	756	416	340	1.72	1.59	1.92
35家庭生活支援サービス	0		0	3	1	2			
36介護サービスの職業	119	82	37	330	234	96	2.77	2.85	2.59
37保健医療サービス	9	6	3	36	33	3	4.00	5.50	1.00
38生活衛生サービス	8	8	0	28	11	17	3.50	1.38	
39飲食物調理の職業	143	73	70	104	35	69	0.73	0.48	0.99
40接客・給仕の職業	110	68	42	215	88	127	1.95	1.29	3.02
41居住施設・ビルの管理	9	7	2	5	4	1	0.56	0.57	0.50
42その他のサービス	41	18	23	35	10	25	0.85	0.56	1.09
F保安の職業	28	20	8	168	131	37	6.00	6.55	4.63
G農林漁業の職業	52	33	19	40	24	16	0.77	0.73	0.84
H生産工程の職業	559	439	120	377	277	100	0.67	0.63	0.83
49生産設備(金属)	1	1		0			0.00	0.00	
50生産設備(金属除く)	9	8	1	2	2		0.22	0.25	0.00
51生産設備(機械)	5	5	0	1	1		0.20	0.20	
52金属材料製造等	53	43	10	57	56	1	1.08	1.30	0.10
54製品製造・加工処理	124	85	39	126	82	44	1.02	0.96	1.13
57機械組立の職業	269	213	56	47	31	16	0.17	0.15	0.29
60機械整備・修理の職業	30	27	3	72	70	2	2.40	2.59	0.67
61製品検査(金属)	13	10	3	7	5	2	0.54	0.50	0.67
62製品検査(金属除く)	11	10	1	17	10	7	1.55	1.00	7.00
63機械検査の職業	16	10	6	27	3	24	1.69	0.30	4.00
64生産関連・生産類似	28	27	1	21	17	4	0.75	0.63	4.00
I輸送・機械運転の職業	176	151	25	220	205	15	1.25	1.36	0.60
65鉄道運転の職業	0			0					
66自動車運転の職業	136	116	20	169	155	14	1.24	1.34	0.70
67船舶・航空機運転	0			0					
68その他の輸送の職業	3	2	1	1	1		0.33	0.50	0.00
69定置・建設機械運転	37	33	4	50	49	1	1.35	1.48	0.25
J建設・採掘の職業	93	83	10	345	342	3	3.71	4.12	0.30
70建設躯体工事の職業	4	4		32	32		8.00	8.00	
71建設の職業	23	20	3	68	68		2.96	3.40	0.00
72電気工事の職業	16	14	2	47	47		2.94	3.36	0.00
73土木の職業	49	44	5	197	194	3	4.02	4.41	0.60
74採掘の職業	1	1		1	1		1.00	1.00	
K運搬・清掃等の職業	778	368	410	398	185	213	0.51	0.50	0.52
75運搬の職業	129	103	26	97	52	45	0.75	0.50	1.73
76清掃の職業	112	41	71	225	107	118	2.01	2.61	1.66
77包装の職業	7	5	2	17	13	4	2.43	2.60	2.00
78その他の運搬等の職業	530	219	311	59	13	46	0.11	0.06	0.15
分類不能の職業	384	269	115	0			0.00	0.00	0.00
(うち介護関連)	148	105	43	399	292	107	2.70	2.78	2.49

郡山所 職業別(常用計)	R2. 10								
	有効求職			有効求人			有効求人倍率		
	計	一般	パート	計	一般	パート	計	一般	パート
職業計	6,415	4,437	1,978	8,237	5,936	2,301	1.28	1.34	1.16
A管理的職業	26	23	3	38	38		1.46	1.65	0.00
B専門的・技術的職業	760	562	198	1,817	1,413	404	2.39	2.51	2.04
07開発技術者	14	13	1	112	112		8.00	8.62	0.00
08製造技術者	111	103	8	61	60	1	0.55	0.58	0.13
09建築・土木技術者等	36	34	2	385	383	2	10.69	11.26	1.00
10情報処理・通信技術者	50	48	2	80	78	2	1.60	1.63	1.00
11その他の技術者	8	6	2	14	10	4	1.75	1.67	2.00
12医師、薬剤師等	9	4	5	198	166	32	22.00	41.50	6.40
13保健師、助産師等	169	97	72	265	177	88	1.57	1.82	1.22
14医療技術者	47	33	14	107	72	35	2.28	2.18	2.50
15その他の保健医療	43	35	8	74	63	11	1.72	1.80	1.38
16社会福祉の専門的職業	112	62	50	345	222	123	3.08	3.58	2.46
22美術家、デザイナー等	82	68	14	11	10	1	0.13	0.15	0.07
05.06.17～21.23.24その他	79	59	20	165	60	105	2.09	1.02	5.25
C事務的職業	1,598	1,105	493	754	540	214	0.47	0.49	0.43
25一般事務員	1,411	966	445	493	324	169	0.35	0.34	0.38
26会計事務員	68	55	13	118	106	12	1.74	1.93	0.92
27生産関連事務員	31	27	4	50	39	11	1.61	1.44	2.75
28営業・販売関連事務員	44	35	9	72	58	14	1.64	1.66	1.56
29外勤事務員	3	2	1	2	1	1	0.67	0.50	1.00
30運輸・郵便事務	9	5	4	9	9		1.00	1.80	0.00
31事務用機器操作の職業	32	15	17	10	3	7	0.31	0.20	0.41
D販売の職業	421	310	111	602	457	145	1.43	1.47	1.31
32商品販売の職業	254	150	104	297	161	136	1.17	1.07	1.31
33販売類似の職業	9	9		4	4		0.44	0.44	
34営業の職業	158	151	7	301	292	9	1.91	1.93	1.29
Eサービスの職業	582	346	236	1,463	866	597	2.51	2.50	2.53
35家庭生活支援サービス	4	3	1	15	2	13	3.75	0.67	13.00
36介護サービスの職業	136	96	40	757	524	233	5.57	5.46	5.83
37保健医療サービス	42	33	9	69	51	18	1.64	1.55	2.00
38生活衛生サービス	24	17	7	131	107	24	5.46	6.29	3.43
39飲食物調理の職業	187	83	104	277	108	169	1.48	1.30	1.63
40接客・給仕の職業	128	80	48	144	50	94	1.13	0.63	1.96
41居住施設・ビルの管理	11	8	3	10	6	4	0.91	0.75	1.33
42その他のサービス	50	26	24	60	18	42	1.20	0.69	1.75
F保安の職業	45	37	8	653	527	126	14.51	14.24	15.75
G農林漁業の職業	42	33	9	68	54	14	1.62	1.64	1.56
H生産工程の職業	793	676	117	974	569	405	1.23	0.84	3.46
49生産設備(金属)	25	23	2	2	2		0.08	0.09	0.00
50生産設備(金属除く)	18	17	1	12	6	6	0.67	0.35	6.00
51生産設備(機械)	18	18	0	8	8		0.44	0.44	
52金属材料製造等	69	67	2	125	122	3	1.81	1.82	1.50
54製品製造・加工処理	254	188	66	487	107	380	1.92	0.57	5.76
57機械組立の職業	258	227	31	79	72	7	0.31	0.32	0.23
60機械整備・修理の職業	40	38	2	139	135	4	3.48	3.55	2.00
61製品検査(金属)	12	11	1	5	5		0.42	0.45	0.00
62製品検査(金属除く)	23	17	6	25	22	3	1.09	1.29	0.50
63機械検査の職業	34	31	3	41	39	2	1.21	1.26	0.67
64生産関連・生産類似	42	39	3	51	51		1.21	1.31	0.00
I輸送・機械運転の職業	199	169	30	460	388	72	2.31	2.30	2.40
65鉄道運転の職業	0			0					
66自動車運転の職業	137	113	24	367	301	66	2.68	2.66	2.75
67船舶・航空機運転	0			0					
68その他の輸送の職業	24	21	3	1	1		0.04	0.05	0.00
69定置・建設機械運転	38	35	3	92	86	6	2.42	2.46	2.00
J建設・採掘の職業	128	122	6	901	864	37	7.04	7.08	6.17
70建設躯体工事の職業	8	8		122	122		15.25	15.25	
71建設の職業	28	27	1	181	181		6.46	6.70	0.00
72電気工事の職業	16	14	2	109	109		6.81	7.79	0.00
73土木の職業	75	72	3	489	452	37	6.52	6.28	12.33
74採掘の職業	1	1		0			0.00	0.00	
K運搬・清掃等の職業	669	344	325	507	220	287	0.76	0.64	0.88
75運搬の職業	189	148	41	178	120	58	0.94	0.81	1.41
76清掃の職業	133	57	76	215	64	151	1.62	1.12	1.99
77包装の職業	9	0	9	24	7	17	2.67		1.89
78その他の運搬等の職業	338	139	199	90	29	61	0.27	0.21	0.31
分類不能の職業	1,152	710	442	0			0.00	0.00	0.00
(うち介護関連)	174	125	49	980	668	312	5.63	5.34	6.37

白河所 職業別(常用計)	R2. 10								
	有効求職			有効求人			有効求人倍率		
	計	一般	パート	計	一般	パート	計	一般	パート
職業計	1,988	1,317	671	1,704	1,268	436	0.86	0.96	0.65
A管理的職業	4	3	1	6	6		1.50	2.00	0.00
B専門的・技術的職業	162	120	42	327	262	65	2.02	2.18	1.55
07開発技術者	3	3		19	19		6.33	6.33	
08製造技術者	26	20	6	9	8	1	0.35	0.40	0.17
09建築・土木技術者等	11	10	1	40	40		3.64	4.00	0.00
10情報処理・通信技術者	7	7		6	6		0.86	0.86	
11その他の技術者	0	0		4	4				
12医師、薬剤師等	3	2	1	4	3	1	1.33	1.50	1.00
13保健師、助産師等	41	28	13	100	75	25	2.44	2.68	1.92
14医療技術者	9	6	3	26	20	6	2.89	3.33	2.00
15その他の保健医療	3	2	1	10	10		3.33	5.00	0.00
16社会福祉の専門的職業	29	20	9	80	59	21	2.76	2.95	2.33
22美術家、デザイナー等	8	7	1	0			0.00	0.00	0.00
05.06.17～21.23.24その他	22	15	7	29	18	11	1.32	1.20	1.57
C事務的職業	326	223	103	131	101	30	0.40	0.45	0.29
25一般事務員	285	197	88	82	57	25	0.29	0.29	0.28
26会計事務員	7	4	3	7	6	1	1.00	1.50	0.33
27生産関連事務員	15	9	6	23	23		1.53	2.56	0.00
28営業・販売関連事務員	11	9	2	6	6		0.55	0.67	0.00
29外勤事務員	0		0	0					
30運輸・郵便事務	1	1		11	9	2	11.00	9.00	
31事務用機器操作の職業	7	3	4	2		2	0.29	0.00	0.50
D販売の職業	78	49	29	83	53	30	1.06	1.08	1.03
32商品販売の職業	59	30	29	48	19	29	0.81	0.63	1.00
33販売類似の職業	1	1		0			0.00	0.00	
34営業の職業	18	18	0	35	34	1	1.94	1.89	
Eサービスの職業	194	123	71	301	132	169	1.55	1.07	2.38
35家庭生活支援サービス	0			0					
36介護サービスの職業	58	43	15	104	67	37	1.79	1.56	2.47
37保健医療サービス	11	7	4	23	18	5	2.09	2.57	1.25
38生活衛生サービス	7	4	3	16	9	7	2.29	2.25	2.33
39飲食物調理の職業	47	24	23	90	23	67	1.91	0.96	2.91
40接客・給仕の職業	42	25	17	46	13	33	1.10	0.52	1.94
41居住施設・ビルの管理	6	6		0			0.00	0.00	
42その他のサービス	23	14	9	22	2	20	0.96	0.14	2.22
F保安の職業	8	5	3	69	48	21	8.63	9.60	7.00
G農林漁業の職業	17	12	5	40	29	11	2.35	2.42	2.20
H生産工程の職業	248	194	54	368	315	53	1.48	1.62	0.98
49生産設備(金属)	2	2		28	26	2	14.00	13.00	
50生産設備(金属除く)	2	2		3	3		1.50	1.50	
51生産設備(機械)	0	0		0					
52金属材料製造等	33	31	2	74	71	3	2.24	2.29	1.50
54製品製造・加工処理	68	51	17	155	130	25	2.28	2.55	1.47
57機械組立の職業	85	66	19	32	23	9	0.38	0.35	0.47
60機械整備・修理の職業	6	5	1	24	24		4.00	4.80	0.00
61製品検査(金属)	3	1	2	15	14	1	5.00	14.00	0.50
62製品検査(金属除く)	12	11	1	22	9	13	1.83	0.82	13.00
63機械検査の職業	22	12	10	2	2		0.09	0.17	0.00
64生産関連・生産類似	15	13	2	13	13		0.87	1.00	0.00
I輸送・機械運転の職業	61	53	8	138	133	5	2.26	2.51	0.63
65鉄道運転の職業	0			0					
66自動車運転の職業	38	33	5	91	86	5	2.39	2.61	1.00
67船舶・航空機運転	0			0					
68その他の輸送の職業	12	10	2	24	24		2.00	2.40	0.00
69定置・建設機械運転	11	10	1	23	23		2.09	2.30	0.00
J建設・採掘の職業	32	29	3	127	127		3.97	4.38	0.00
70建設躯体工事の職業	2	1	1	23	23		11.50	23.00	0.00
71建設の職業	5	4	1	26	26		5.20	6.50	0.00
72電気工事の職業	8	8		18	18		2.25	2.25	
73土木の職業	16	15	1	60	60		3.75	4.00	0.00
74採掘の職業	1	1		0			0.00	0.00	
K運搬・清掃等の職業	288	159	129	114	62	52	0.40	0.39	0.40
75運搬の職業	50	37	13	33	28	5	0.66	0.76	0.38
76清掃の職業	43	11	32	55	22	33	1.28	2.00	1.03
77包装の職業	4	3	1	9	3	6	2.25	1.00	6.00
78その他の運搬等の職業	191	108	83	17	9	8	0.09	0.08	0.10
分類不能の職業	570	347	223	0			0.00	0.00	0.00
(うち介護関連)	73	53	20	150	103	47	2.05	1.94	2.35

須賀川所 職業別(常用計)	R2. 10								
	有効求職			有効求人			有効求人倍率		
	計	一般	パート	計	一般	パート	計	一般	パート
職業計	2,130	1,425	705	1,626	1,263	363	0.76	0.89	0.51
A管理的職業	2	2		8	8		4.00	4.00	#DIV/0!
B専門的・技術的職業	195	141	54	308	263	45	1.58	1.87	0.83
07開発技術者	7	6	1	19	19		2.71	3.17	0.00
08製造技術者	23	20	3	14	14		0.61	0.70	0.00
09建築・土木技術者等	8	6	2	47	47		5.88	7.83	0.00
10情報処理・通信技術者	18	15	3	13	13		0.72	0.87	0.00
11その他の技術者	1	1		1	1		1.00	1.00	
12医師、薬剤師等	3	1	2	4	2	2	1.33	2.00	1.00
13保健師、助産師等	42	23	19	56	45	11	1.33	1.96	0.58
14医療技術者	8	7	1	34	29	5	4.25	4.14	5.00
15その他の保健医療	10	7	3	21	17	4	2.10	2.43	1.33
16社会福祉の専門的職業	39	25	14	77	60	17	1.97	2.40	1.21
22美術家、デザイナー等	16	15	1	1	1		0.06	0.07	0.00
05.06.17～21.23.24その他	20	15	5	21	15	6	1.05	1.00	1.20
C事務的職業	454	317	137	119	87	32	0.26	0.27	0.23
25一般事務員	389	272	117	62	39	23	0.16	0.14	0.20
26会計事務員	16	14	2	18	16	2	1.13	1.14	1.00
27生産関連事務員	19	10	9	17	17		0.89	1.70	0.00
28営業・販売関連事務員	17	13	4	14	10	4	0.82	0.77	1.00
29外勤事務員	0	0		0					
30運輸・郵便事務	3	3	0	7	5	2	2.33	1.67	
31事務用機器操作の職業	10	5	5	1		1	0.10	0.00	0.20
D販売の職業	127	77	50	158	91	67	1.24	1.18	1.34
32商品販売の職業	96	48	48	105	39	66	1.09	0.81	1.38
33販売類似の職業	0			1	1				
34営業の職業	31	29	2	52	51	1	1.68	1.76	0.50
Eサービスの職業	225	142	83	295	152	143	1.31	1.07	1.72
35家庭生活支援サービス	1	1		1		1	1.00	0.00	
36介護サービスの職業	92	70	22	182	108	74	1.98	1.54	3.36
37保健医療サービス	7	3	4	18	13	5	2.57	4.33	1.25
38生活衛生サービス	7	3	4	4	2	2	0.57	0.67	0.50
39飲食物調理の職業	65	33	32	35	13	22	0.54	0.39	0.69
40接客・給仕の職業	30	19	11	34	11	23	1.13	0.58	2.09
41居住施設・ビルの管理	4	2	2	0			0.00	0.00	0.00
42その他のサービス	19	11	8	21	5	16	1.11	0.45	2.00
F保安の職業	13	9	4	13	11	2	1.00	1.22	0.50
G農林漁業の職業	29	11	18	24	16	8	0.83	1.45	0.44
H生産工程の職業	389	294	95	318	279	39	0.82	0.95	0.41
49生産設備(金属)	3	3		0			0.00	0.00	
50生産設備(金属除く)	6	4	2	2	2		0.33	0.50	0.00
51生産設備(機械)	8	7	1	14	14		1.75	2.00	0.00
52金属材料製造等	40	38	2	91	85	6	2.28	2.24	3.00
54製品製造・加工処理	123	79	44	100	80	20	0.81	1.01	0.45
57機械組立の職業	114	89	25	44	39	5	0.39	0.44	0.20
60機械整備・修理の職業	12	11	1	18	18		1.50	1.64	0.00
61製品検査(金属)	21	16	5	6	4	2	0.29	0.25	0.40
62製品検査(金属除く)	16	13	3	14	9	5	0.88	0.69	1.67
63機械検査の職業	18	10	8	5	5		0.28	0.50	0.00
64生産関連・生産類似	28	24	4	24	23	1	0.86	0.96	0.25
I輸送・機械運転の職業	83	74	9	140	136	4	1.69	1.84	0.44
65鉄道運転の職業	0			0					
66自動車運転の職業	55	49	6	109	107	2	1.98	2.18	0.33
67船舶・航空機運転	0			0					
68その他の輸送の職業	11	11	0	8	6	2	0.73	0.55	
69定置・建設機械運転	17	14	3	23	23		1.35	1.64	0.00
J建設・採掘の職業	56	52	4	148	147	1	2.64	2.83	0.25
70建設躯体工事の職業	1	1		11	11		11.00	11.00	
71建設の職業	10	10		35	35		3.50	3.50	
72電気工事の職業	10	10		23	23		2.30	2.30	
73土木の職業	34	30	4	79	78	1	2.32	2.60	0.25
74採掘の職業	1	1		0			0.00	0.00	
K運搬・清掃等の職業	369	204	165	95	73	22	0.26	0.36	0.13
75運搬の職業	75	62	13	43	40	3	0.57	0.65	0.23
76清掃の職業	88	35	53	32	22	10	0.36	0.63	0.19
77包装の職業	10	6	4	3	3		0.30	0.50	0.00
78その他の運搬等の職業	196	101	95	17	8	9	0.09	0.08	0.09
分類不能の職業	188	102	86	0			0.00	0.00	0.00
(うち介護関連)	110	85	25	223	141	82	2.03	1.66	3.28

相双所 職業別(常用計)	R2. 10								
	有効求職			有効求人			有効求人倍率		
	計	一般	パート	計	一般	パート	計	一般	パート
職業計	1,865	1,279	586	3,287	2,678	609	1.76	2.09	1.04
A管理的職業	7	7		3	3		0.43	0.43	
B専門的・技術的職業	145	106	39	559	475	84	3.86	4.48	2.15
07開発技術者	6	4	2	11	11		1.83	2.75	0.00
08製造技術者	19	15	4	22	22		1.16	1.47	0.00
09建築・土木技術者等	21	18	3	212	207	5	10.10	11.50	1.67
10情報処理・通信技術者	6	5	1	2	2		0.33	0.40	0.00
11その他の技術者	1	1		2	2		2.00	2.00	
12医師、薬剤師等	1	1		6	3	3	6.00	3.00	
13保健師、助産師等	31	20	11	131	87	44	4.23	4.35	4.00
14医療技術者	6	2	4	22	14	8	3.67	7.00	2.00
15その他の保健医療	9	7	2	14	9	5	1.56	1.29	2.50
16社会福祉の専門的職業	19	13	6	84	71	13	4.42	5.46	2.17
22美術家、デザイナー等	3	3	0	5	5		1.67	1.67	
05.06.17～21.23.24その他	23	17	6	48	42	6	2.09	2.47	1.00
C事務的職業	373	259	114	247	176	71	0.66	0.68	0.62
25一般事務員	336	231	105	180	121	59	0.54	0.52	0.56
26会計事務員	6	4	2	20	17	3	3.33	4.25	1.50
27生産関連事務員	5	4	1	14	14		2.80	3.50	0.00
28営業・販売関連事務員	11	10	1	22	17	5	2.00	1.70	5.00
29外勤事務員	2	1	1	1		1	0.50	0.00	1.00
30運輸・郵便事務	3	3	0	7	6	1	2.33	2.00	
31事務用機器操作の職業	10	6	4	3	1	2	0.30	0.17	0.50
D販売の職業	127	61	66	198	91	107	1.56	1.49	1.62
32商品販売の職業	109	45	64	155	49	106	1.42	1.09	1.66
33販売類似の職業	0			1	1				
34営業の職業	18	16	2	42	41	1	2.33	2.56	0.50
Eサービスの職業	159	94	65	454	252	202	2.86	2.68	3.11
35家庭生活支援サービス	2		2	2	1	1	1.00		0.50
36介護サービスの職業	55	34	21	227	171	56	4.13	5.03	2.67
37保健医療サービス	5	4	1	22	13	9	4.40	3.25	9.00
38生活衛生サービス	9	4	5	7	5	2	0.78	1.25	0.40
39飲食物調理の職業	49	28	21	98	38	60	2.00	1.36	2.86
40接客・給仕の職業	25	17	8	67	17	50	2.68	1.00	6.25
41居住施設・ビルの管理	3	3		13	3	10	4.33	1.00	
42その他のサービス	11	4	7	18	4	14	1.64	1.00	2.00
F保安の職業	21	17	4	259	245	14	12.33	14.41	3.50
G農林漁業の職業	32	24	8	62	41	21	1.94	1.71	2.63
H生産工程の職業	201	168	33	352	329	23	1.75	1.96	0.70
49生産設備(金属)	3	3		0			0.00	0.00	
50生産設備(金属除く)	3	2	1	28	28		9.33	14.00	0.00
51生産設備(機械)	9	9		0			0.00	0.00	
52金属材料製造等	39	35	4	79	77	2	2.03	2.20	0.50
54製品製造・加工処理	49	41	8	87	75	12	1.78	1.83	1.50
57機械組立の職業	55	44	11	47	40	7	0.85	0.91	0.64
60機械整備・修理の職業	13	13	0	72	72		5.54	5.54	
61製品検査(金属)	5	3	2	2		2	0.40	0.00	1.00
62製品検査(金属除く)	6	5	1	27	27		4.50	5.40	0.00
63機械検査の職業	13	7	6	0			0.00	0.00	0.00
64生産関連・生産類似	6	6	0	10	10		1.67	1.67	
I輸送・機械運転の職業	133	124	9	316	314	2	2.38	2.53	0.22
65鉄道運転の職業	0			0					
66自動車運転の職業	96	89	7	206	204	2	2.15	2.29	0.29
67船舶・航空機運転	0			0					
68その他の輸送の職業	4	3	1	2	2		0.50	0.67	0.00
69定置・建設機械運転	33	32	1	108	108		3.27	3.38	0.00
J建設・採掘の職業	108	100	8	633	633		5.86	6.33	0.00
70建設躯体工事の職業	5	5	0	77	77		15.40	15.40	
71建設の職業	6	5	1	81	81		13.50	16.20	0.00
72電気工事の職業	11	9	2	55	55		5.00	6.11	0.00
73土木の職業	86	81	5	420	420		4.88	5.19	0.00
74採掘の職業	0			0					
K運搬・清掃等の職業	283	148	135	204	119	85	0.72	0.80	0.63
75運搬の職業	39	33	6	54	45	9	1.38	1.36	1.50
76清掃の職業	91	38	53	89	24	65	0.98	0.63	1.23
77包装の職業	0	0	0	9	5	4			
78その他の運搬等の職業	153	77	76	52	45	7	0.34	0.58	0.09
分類不能の職業	276	171	105	0			0.00	0.00	0.00
(うち介護関連)	63	40	23	257	200	57	4.08	5.00	2.48

二本松所 職業別(常用計)	R2. 10								
	有効求職			有効求人			有効求人倍率		
	計	一般	パート	計	一般	パート	計	一般	パート
職業計	1,379	914	465	1,468	1,113	355	1.06	1.22	0.76
A管理的職業	3	3		5	5		1.67	1.67	#DIV/0!
B専門的・技術的職業	119	88	31	267	207	60	2.24	2.35	1.94
07開発技術者	7	7		6	6		0.86	0.86	
08製造技術者	19	17	2	19	19		1.00	1.12	
09建築・土木技術者等	5	5		67	67		13.40	13.40	
10情報処理・通信技術者	8	8	0	7	7		0.88	0.88	
11その他の技術者	0	0		1	1				
12医師、薬剤師等	2	1	1	2	2		1.00	2.00	0.00
13保健師、助産師等	21	9	12	67	40	27	3.19	4.44	2.25
14医療技術者	7	5	2	11	7	4	1.57		2.00
15その他の保健医療	7	6	1	4	4		0.57	0.67	0.00
16社会福祉の専門的職業	22	10	12	77	49	28	3.50	4.90	2.33
22美術家、デザイナー等	15	15		0			0.00	0.00	
05.06.17～21.23.24その他	6	5	1	6	5	1	1.00	1.00	1.00
C事務的職業	268	199	69	68	41	27	0.25	0.21	0.39
25一般事務員	238	174	64	34	17	17	0.14	0.10	0.27
26会計事務員	14	13	1	10	6	4	0.71	0.46	4.00
27生産関連事務員	7	5	2	13	11	2	1.86	2.20	1.00
28営業・販売関連事務員	4	3	1	4	3	1	1.00	1.00	1.00
29外勤事務員	0			2		2			
30運輸・郵便事務	3	3	0	5	4	1			
31事務用機器操作の職業	2	1	1	0			0.00	0.00	0.00
D販売の職業	74	53	21	119	83	36	1.61	1.57	1.71
32商品販売の職業	49	28	21	51	23	28	1.04	0.82	1.33
33販売類似の職業	3	3	0	1	1		0.33	0.33	
34営業の職業	22	22		67	59	8	3.05	2.68	
Eサービスの職業	139	75	64	230	107	123	1.65	1.43	1.92
35家庭生活支援サービス	3	1	2	0			0.00	0.00	0.00
36介護サービスの職業	34	22	12	123	75	48	3.62	3.41	4.00
37保健医療サービス	9	7	2	6	4	2	0.67	0.57	1.00
38生活衛生サービス	1	1	0	2	2		2.00	2.00	
39飲食物調理の職業	50	21	29	38	12	26	0.76	0.57	0.90
40接客・給仕の職業	30	18	12	40	14	26	1.33	0.78	2.17
41居住施設・ビルの管理	1	1		2		2	2.00	0.00	
42その他のサービス	11	4	7	19		19	1.73	0.00	2.71
F保安の職業	8	6	2	32	31	1	4.00	5.17	0.50
G農林漁業の職業	7	2	5	13	7	6	1.86	3.50	1.20
H生産工程の職業	228	182	46	249	200	49	1.09	1.10	1.07
49生産設備(金属)	3	3		3	3		1.00	1.00	
50生産設備(金属除く)	6	6		6	4	2	1.00	0.67	
51生産設備(機械)	9	8	1	0			0.00	0.00	0.00
52金属材料製造等	26	25	1	67	65	2	2.58	2.60	2.00
54製品製造・加工処理	60	41	19	73	47	26	1.22	1.15	1.37
57機械組立の職業	73	59	14	38	28	10	0.52	0.47	0.71
60機械整備・修理の職業	8	7	1	27	25	2	3.38	3.57	2.00
61製品検査(金属)	6	5	1	1	1		0.17	0.20	0.00
62製品検査(金属除く)	8	6	2	10	4	6	1.25	0.67	3.00
63機械検査の職業	14	9	5	0			0.00	0.00	0.00
64生産関連・生産類似	15	13	2	24	23	1	1.60	1.77	0.50
I輸送・機械運転の職業	69	56	13	162	152	10	2.35	2.71	0.77
65鉄道運転の職業	0			0					
66自動車運転の職業	49	38	11	128	119	9	2.61	3.13	0.82
67船舶・航空機運転	0			0					
68その他の輸送の職業	8	7	1	13	12	1	1.63	1.71	1.00
69定置・建設機械運転	12	11	1	21	21		1.75	1.91	0.00
J建設・採掘の職業	38	34	4	236	236		6.21	6.94	0.00
70建設躯体工事の職業	2	2	0	40	40		20.00	20.00	
71建設の職業	6	5	1	25	25		4.17	5.00	0.00
72電気工事の職業	7	7		35	35		5.00	5.00	
73土木の職業	23	20	3	136	136		5.91	6.80	0.00
74採掘の職業	0			0					
K運搬・清掃等の職業	191	78	113	87	44	43	0.46	0.56	0.38
75運搬の職業	43	26	17	43	34	9	1.00	1.31	0.53
76清掃の職業	33	9	24	11	3	8	0.33	0.33	0.33
77包装の職業	3	1	2	5		5	1.67	0.00	2.50
78その他の運搬等の職業	112	42	70	28	7	21	0.25	0.17	0.30
分類不能の職業	235	138	97	0			0.00	0.00	0.00
(うち介護関連)	47	27	20	145	95	50	3.09	3.52	2.50