



令和2年10月30日公表

令和2年 9月分

公共職業安定所業務取扱月報

福島労働局職業安定部

目 次

- 1. 概況
- 2. グラフでみる労働市場
- 3. 新規求人・新規求職の対前年同月増減率の推移
- 4. 雇用保険 受給資格決定件数・受給者実人員の推移
- 5. 一般職業紹介状況
- 6. 雇用保険業務概況
- 7. 職業別有効求職・有効求人バランスシート

本月報から抜粋して利用する場合には「公共職業安定所業務取扱月報から抜粋(または作成)」とご記入願います。

また、本月報に対するお問い合わせは福島労働局職業安定部(職業安定課地方労働市場情報官:電話024-529-5338)まで願います。

1. 概況 (学卒を除きパートを含む)

9月の新規求人数は、前年同月比で▲10.8%減少となった。

新規求職申込件数は、前年同月比で▲8.0%減少となった。

新規求人倍率(季節調整値)は、1.89倍で前月を0.14ポイント上回り、

原数値(2.00倍)では、前年同月を▲0.07ポイント下回った。

また、有効求人倍率(季節調整値)は1.15倍で前月を▲0.03ポイント下回り、

原数値(1.16倍)でも、前年同月を▲0.34ポイント下回った。

■ 求人

新規求人数は13,057人で、前年同月比▲10.8%(▲1,584人)の減少となった。

《対前年同月増減数順》

| 増加した主な産業と対前年同月増加率・増加数 | | 減少した主な産業と対前年同月減少率・減少数 | |
|-----------------------|--------------|-----------------------|----------------|
| 建設業 | 13.4% 294 | サービス業 | ▲18.6% ▲459 |
| 学術研究、専門・技術サービス業 | 32.2% 66 | 卸売、小売業 | ▲22.2% ▲453 |
| 教育、学習支援業 | 18.1% 41 | 製造業 | ▲23.5% ▲429 |
| 鉱業、採石業、砂利採取業 | 550.0% 11 | 宿泊業、飲食サービス業 | ▲23.7% ▲184 |

(規模別)

| 規模 | 前年同月比 | 規模 | 前年同月比 |
|----------|--------|-----------|--------|
| 29人以下 | ▲8.9% | 300人～499人 | ▲28.3% |
| 30人～99人 | ▲17.9% | 500人～999人 | 29.1% |
| 100～299人 | ▲12.2% | 1,000人以上 | ▲1.4% |

新規求人数のうち一般は9,412人で、前年同月比▲9.2%(▲957人)の減少となり、

パートタイムは3,645人で、前年同月比▲14.7%(▲627人)の減少となった。

月間有効求人数は33,654人で、前年同月比▲18.2%(▲7,496人)の減少となった。

■ 求職

新規求職申込件数は6,525件で、前年同月比▲8.0%(▲564件)の減少となった。

このうち45歳以上の者の割合は46.8%(前年同月比2.2ポイント上昇)、雇用保険の一般受給資格決定者の割合は28.2%(前年同月比7.3ポイント上昇)となった。

月間有効求職者数は28,964人で、前年同月比5.7%(1,554人)の増加となった。

このうち、45歳以上の者の割合は50.9%(前年同月比3.0ポイント上昇)、雇用保険の受給者実人員の割合は29.1%で7.3ポイント上昇となった。

■ 就職

就職件数は2,374件で、前年同月比▲13.5%(▲372件)の減少となった。

このうち、45歳以上の者の割合は43.6%(前年同月差0.7ポイント下降)となった。

■ 求人倍率

(原数値)

| 項目 | 当月 | 前月 | 前年同月 | 対前月差 (ポイント) | 対前年同月差 (ポイント) |
|-----------|------|------|------|----------------|------------------|
| 新規求人倍率(倍) | 2.00 | 1.91 | 2.07 | 0.09 | ▲0.07 |
| 有効求人倍率(倍) | 1.16 | 1.16 | 1.50 | 0.00 | ▲0.34 |

(季節調整値)

| 項目 | 当月 | 前月 | 前年同月 | 対前月差 (ポイント) | 対前年同月差 (ポイント) |
|-----------|------|------|------|----------------|------------------|
| 新規求人倍率(倍) | 1.89 | 1.75 | 1.94 | 0.14 | ▲0.05 |
| 有効求人倍率(倍) | 1.15 | 1.18 | 1.50 | ▲0.03 | ▲0.35 |

※求人倍率(季節調整値): 令和元年12月以前は遡及改訂数値。

主要項目別推移 (各年9月分)

| 項目 | 28年9月 | 29年9月 | 30年9月 | 元年9月 | 2年9月 | 28年度比 |
|-------------|--------|--------|--------|--------|--------|--------|
| 新規求人数(人) | 16,383 | 16,285 | 15,244 | 14,641 | 13,057 | ▲20.3% |
| 月間有効求人数(人) | 41,340 | 42,589 | 41,680 | 41,150 | 33,654 | ▲18.6% |
| 新規求職申込件数(件) | 7,974 | 7,651 | 6,758 | 7,089 | 6,525 | ▲18.2% |
| 月間有効求職者数(人) | 29,540 | 29,253 | 27,130 | 27,410 | 28,964 | ▲1.9% |
| 就職件数(件) | 3,238 | 3,168 | 2,740 | 2,746 | 2,374 | ▲26.7% |

2. グラフでみる労働市場 (学卒を除きパートを含む)

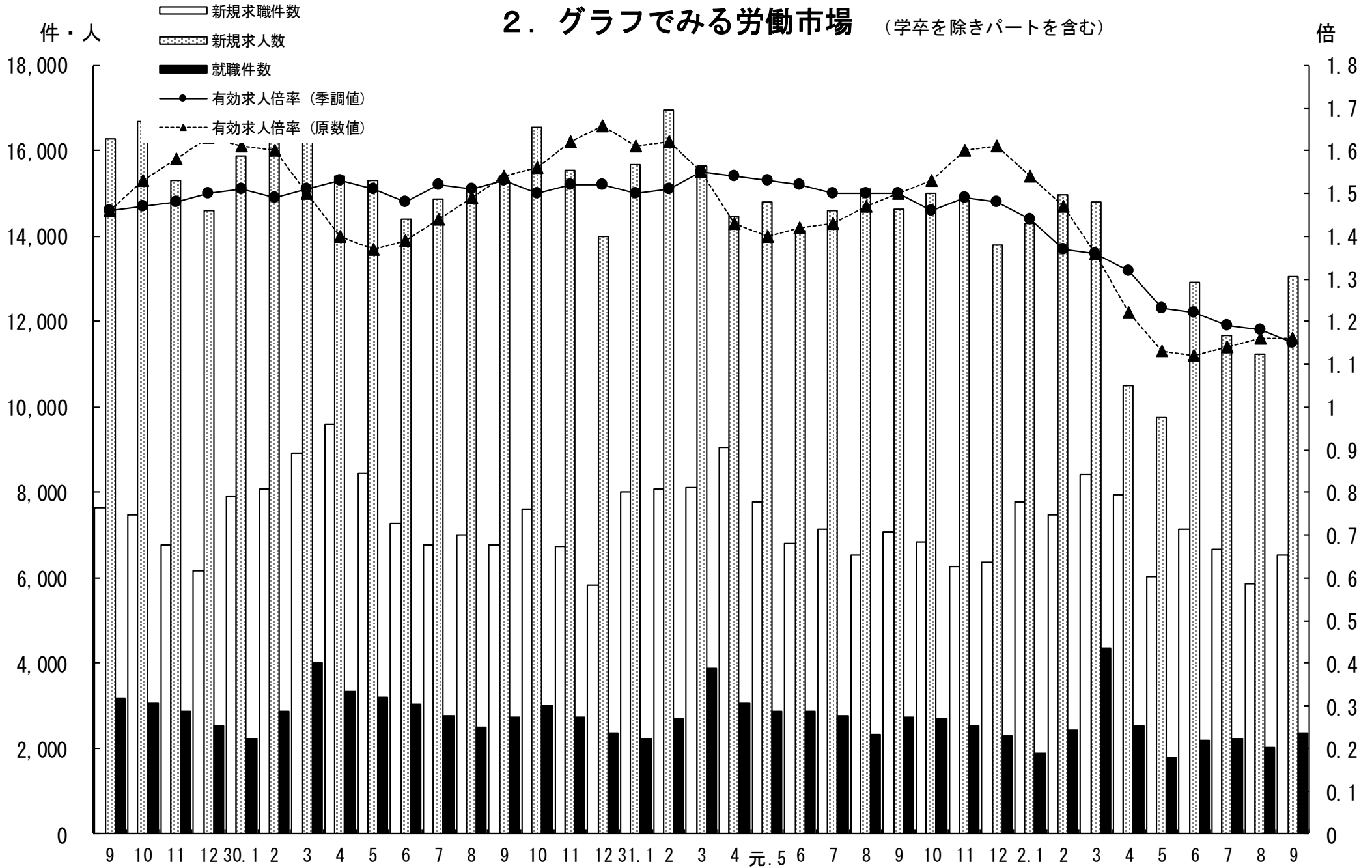

3. 新規求人・新規求職の対前年同月増減率の推移 (学卒を除きパートを含む)

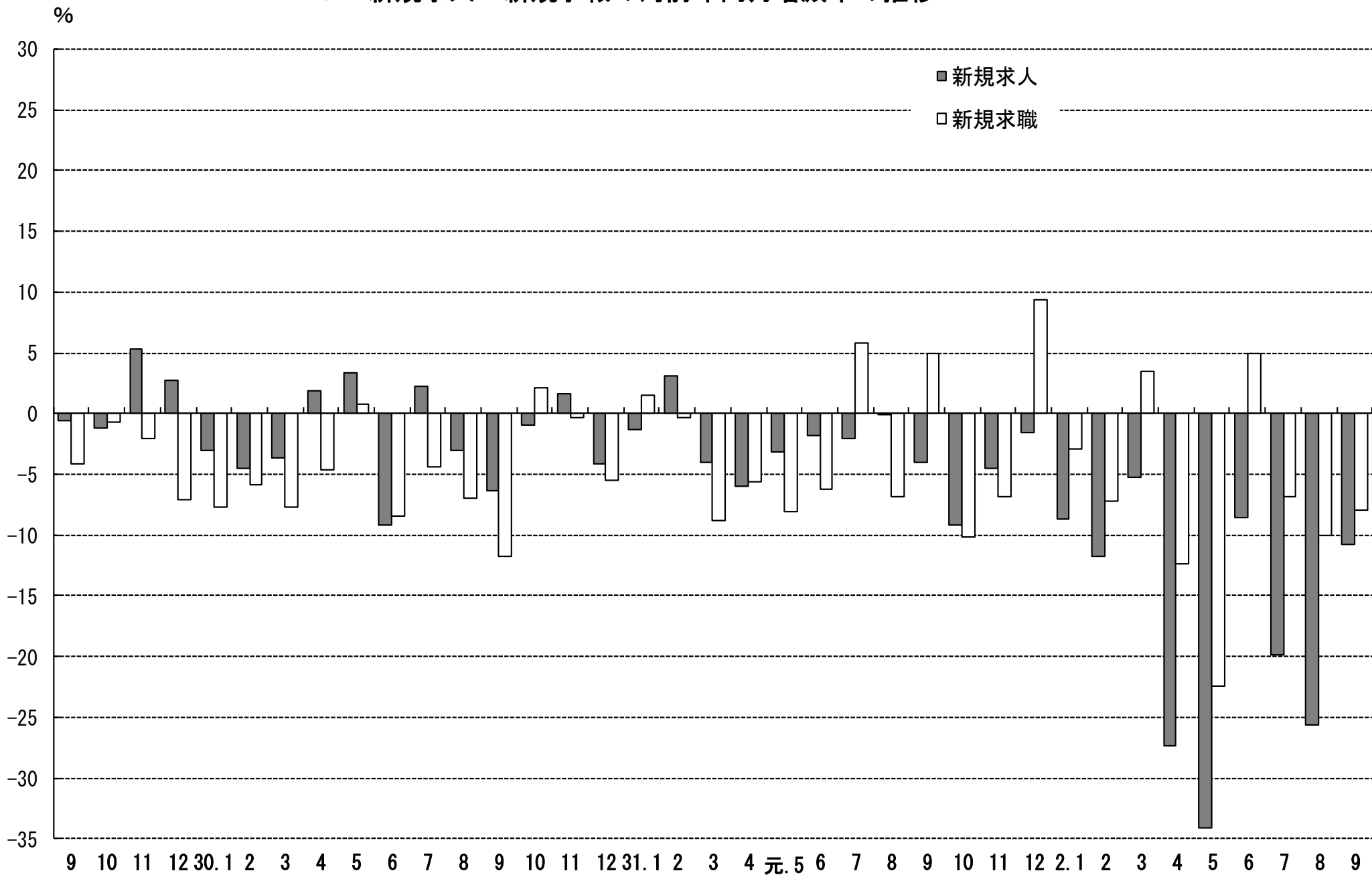

4. 雇用保険 受給資格決定件数・受給者実人員の推移

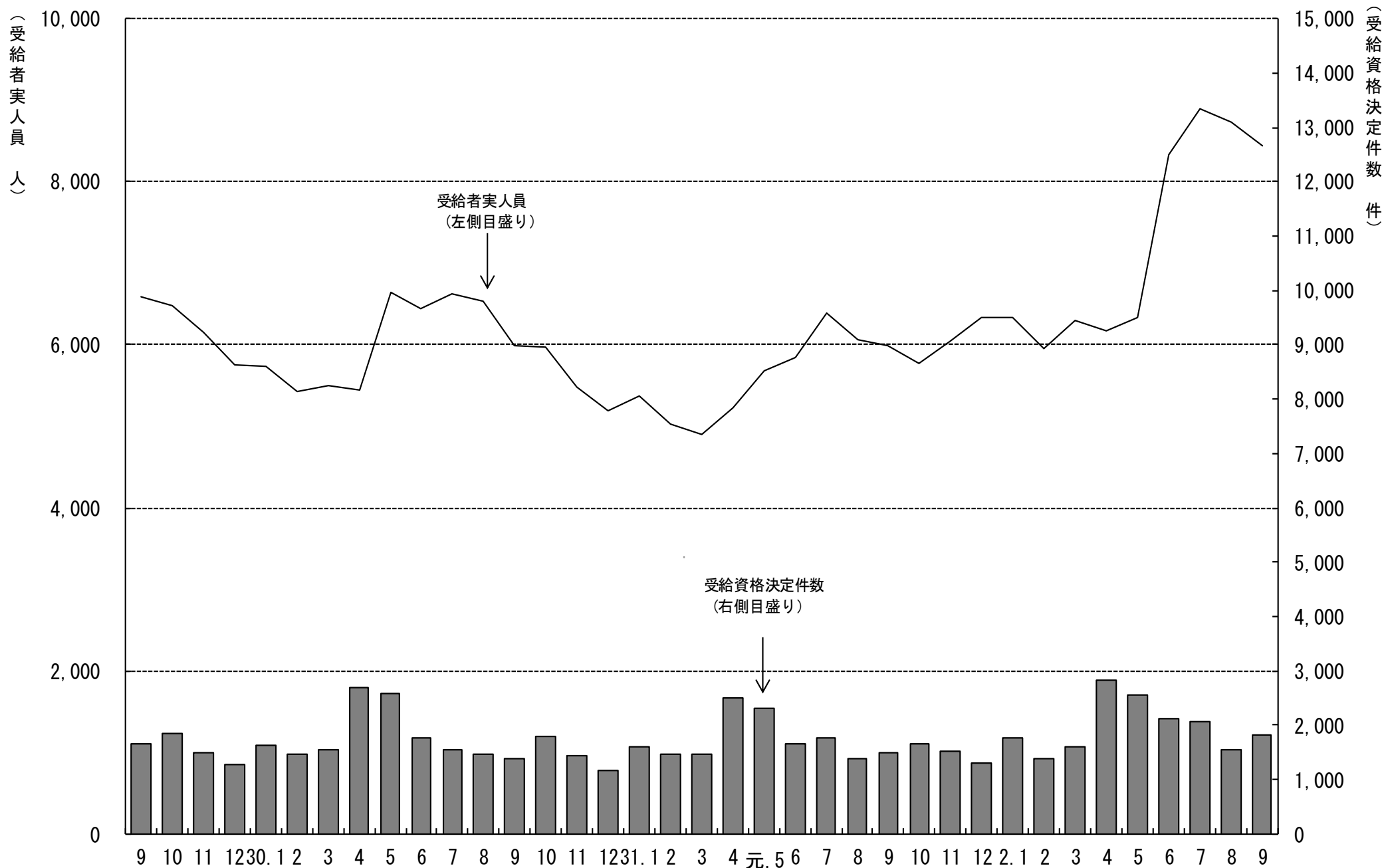

5. 一般職業紹介状況

(学卒を除きパートを含む)

令和2年9月分

| 項目別 | 安定所別 | 前年同月 (元年9月) | 前 月 (2年 8月) | 本 月 (2年 9月) | 中通り計 | | | | | | 会津計 会津若松 | 浜通り計 | | | | |
|------------|--------------|----------------|----------------|----------------|-------|-------|-------|-------|-------|-------|-------------|--------|-------|-------|-------|--------|
| | | | | | 県北計 | | | 県中・県南 | | | | いわき | 相双 | | | |
| | | | | | 福 島 | 二本松 | | 郡山 | 白河 | 須賀川 | | | | | | |
| 求 | 新規求職申込件数(件) | 7,089 | 5,876 | 6,525 | 1,336 | 360 | 1,696 | 1,292 | 394 | 437 | 2,123 | 3,819 | 916 | 1,316 | 474 | 1,790 |
| | うち 常 用 | 7,050 | 5,835 | 6,478 | 1,330 | 360 | 1,690 | 1,289 | 392 | 432 | 2,113 | 3,803 | 893 | 1,309 | 473 | 1,782 |
| | うち 中高年齢者 | 3,162 | 2,648 | 3,054 | 669 | 170 | 839 | 552 | 167 | 186 | 905 | 1,744 | 469 | 584 | 257 | 841 |
| | 雇用保険受給資格決定件数 | 1,484 | 1,550 | 1,837 | 400 | 95 | 495 | 386 | 107 | 125 | 618 | 1,113 | 255 | 364 | 105 | 469 |
| 職 | 月間有効求職者数(人) | 27,410 | 28,185 | 28,964 | 5,682 | 1,400 | 7,082 | 6,381 | 1,983 | 2,092 | 10,456 | 17,538 | 3,912 | 5,621 | 1,893 | 7,514 |
| | うち 常 用 | 27,281 | 28,038 | 28,812 | 5,660 | 1,397 | 7,057 | 6,359 | 1,968 | 2,076 | 10,403 | 17,460 | 3,867 | 5,600 | 1,885 | 7,485 |
| | うち 中高年齢者 | 13,121 | 14,437 | 14,738 | 2,860 | 755 | 3,615 | 3,099 | 981 | 1,109 | 5,189 | 8,804 | 2,107 | 2,744 | 1,083 | 3,827 |
| | 雇用保険受給者実人員 | 5,982 | 8,743 | 8,440 | 1,554 | 441 | 1,995 | 1,985 | 644 | 597 | 3,226 | 5,221 | 1,227 | 1,480 | 512 | 1,992 |
| 求 | 新規求人数(人) | 14,641 | 11,236 | 13,057 | 2,087 | 582 | 2,669 | 3,257 | 742 | 641 | 4,640 | 7,309 | 1,702 | 2,785 | 1,261 | 4,046 |
| | うち 常 用 | 12,759 | 10,166 | 12,093 | 1,975 | 522 | 2,497 | 3,094 | 669 | 575 | 4,338 | 6,835 | 1,575 | 2,485 | 1,198 | 3,683 |
| | 月間有効求人数 | 41,150 | 32,715 | 33,654 | 6,109 | 1,598 | 7,707 | 8,203 | 1,824 | 1,809 | 11,836 | 19,543 | 3,908 | 6,851 | 3,352 | 10,203 |
| 就 | うち 常 用 | 37,084 | 30,479 | 31,254 | 5,801 | 1,396 | 7,197 | 7,800 | 1,607 | 1,702 | 11,109 | 18,306 | 3,540 | 6,239 | 3,169 | 9,408 |
| | 就職件数(件) | 2,746 | 2,036 | 2,374 | 434 | 128 | 562 | 437 | 175 | 174 | 786 | 1,348 | 363 | 438 | 225 | 663 |
| | うち 常 用 | 2,469 | 1,891 | 2,184 | 409 | 114 | 523 | 398 | 159 | 162 | 719 | 1,242 | 325 | 415 | 202 | 617 |
| | うち 中高年齢者 | 1,220 | 943 | 1,036 | 208 | 59 | 267 | 181 | 66 | 58 | 305 | 572 | 157 | 190 | 117 | 307 |
| | うち 雇用保険受給者 | 666 | 569 | 688 | 126 | 36 | 162 | 137 | 45 | 51 | 233 | 395 | 124 | 113 | 56 | 169 |
| うち他県への就職件数 | 233 | 155 | 178 | 30 | 8 | 38 | 37 | 17 | 11 | 65 | 103 | 18 | 38 | 19 | 57 | |
| 充 | 充足数(人) | 2,650 | 1,992 | 2,285 | 466 | 106 | 572 | 457 | 132 | 149 | 738 | 1,310 | 342 | 412 | 221 | 633 |
| | うち 常 用 | 2,391 | 1,860 | 2,109 | 437 | 92 | 529 | 420 | 118 | 142 | 680 | 1,209 | 307 | 389 | 204 | 593 |
| | うち他県からの充足数 | 155 | 112 | 99 | 18 | 2 | 20 | 15 | 3 | 3 | 21 | 41 | 9 | 31 | 18 | 49 |
| 比 | 新規求人倍率(倍) | 1.94 | 1.75 | 1.89 | 1.56 | 1.62 | 1.57 | 2.52 | 1.88 | 1.47 | 2.19 | 1.91 | 1.86 | 2.12 | 2.66 | 2.26 |
| | 有効求人倍率(倍) | 1.50 | 1.18 | 1.15 | 1.08 | 1.14 | 1.09 | 1.29 | 0.92 | 0.86 | 1.13 | 1.11 | 1.00 | 1.22 | 1.77 | 1.36 |
| | 就職率(%) | 38.7 | 34.6 | 36.4 | 32.5 | 35.6 | 33.1 | 33.8 | 44.4 | 39.8 | 37.0 | 35.3 | 39.6 | 33.3 | 47.5 | 37.0 |
| | うち中高年齢者の就職率 | 38.6 | 35.6 | 33.9 | 31.1 | 34.7 | 31.8 | 32.8 | 39.5 | 31.2 | 33.7 | 32.8 | 33.5 | 32.5 | 45.5 | 36.5 |
| 率 | 充足率(%) | 18.1 | 17.7 | 17.5 | 22.3 | 18.2 | 21.4 | 14.0 | 17.8 | 23.2 | 15.9 | 17.9 | 20.1 | 14.8 | 17.5 | 15.6 |

※県の有効求人倍率及び新規求人倍率は季節調整値、公共職業安定所の有効求人倍率及び新規求人倍率は原数値。

※就職率は新規求職者数ベース、充足率は新規求人数ベース

※雇用保険受給資格決定件数及び雇用保険受給者実人員の本月、前月、前年同月の合計欄には、運輸支局取扱分を含む。

6. 雇用保険業務概況

令和2年9月分

| 安定所別 | | 29年度計 | 30年度計 | 元年度計 | 前年同月 (元年9月) | 前月 (2年8月) | 本月 (2年9月) | 福 | 島 | い | わ | き | 会 | 津 | 若 | 松 | 郡 | 山 | 白 | 河 | 須 | 賀 | 川 | 二 | 本 | 松 | 相 | 双 | 運 | 輸 | 支 | 局 |
|------|----------|-----------|-----------|-----------|----------------|--------------|--------------|---------|---------|---------|---------|--------|--------|--------|--------|---|---|---|---|---|---|---|---|---|---|---|---|---|---|---|---|---|
| 項目別 | | | | | | | | | | | | | | | | | | | | | | | | | | | | | | | | |
| 適 | 新規適用事業所数 | 1,671 | 1,308 | 1,086 | 89 | 93 | 116 | 20 | 26 | 18 | 30 | 6 | 8 | 1 | 7 | 0 | | | | | | | | | | | | | | | | |
| | 廃止事業所数 | 1,083 | 1,196 | 1,207 | 292 | 72 | 359 | 79 | 71 | 41 | 97 | 21 | 11 | 15 | 24 | 0 | | | | | | | | | | | | | | | | |
| | 月末事業所数 | 34,879 | 35,157 | 35,167 | 35,063 | 35,417 | 35,182 | 6,560 | 6,663 | 5,086 | 7,668 | 2,402 | 2,235 | 1,530 | 3,038 | 0 | | | | | | | | | | | | | | | | |
| | 資格取得者数 | 115,206 | 108,591 | 104,396 | 7,212 | 6,090 | 6,643 | 1,089 | 1,237 | 746 | 2,008 | 384 | 322 | 288 | 569 | 0 | | | | | | | | | | | | | | | | |
| | 資格喪失者数 | 107,881 | 105,060 | 101,946 | 7,799 | 6,183 | 6,692 | 1,303 | 1,137 | 668 | 2,099 | 389 | 327 | 230 | 539 | 0 | | | | | | | | | | | | | | | | |
| | 月末被保険者数 | 577,687 | 581,273 | 582,503 | 582,503 | 582,450 | 582,346 | 117,892 | 98,124 | 72,306 | 155,378 | 41,014 | 33,386 | 25,641 | 38,605 | 0 | | | | | | | | | | | | | | | | |
| | 離職票交付枚数 | 61,870 | 62,054 | 60,301 | 4,508 | 3,860 | 4,161 | 845 | 746 | 447 | 1,297 | 217 | 185 | 145 | 279 | 0 | | | | | | | | | | | | | | | | |
| | うち高齢 | 5,155 | 6,123 | 6,655 | 434 | 457 | 494 | 124 | 87 | 47 | 131 | 26 | 16 | 17 | 46 | 0 | | | | | | | | | | | | | | | | |
| | うち特例 | 1,407 | 1,314 | 1,228 | 7 | 6 | 1 | 0 | 0 | 0 | 0 | 0 | 1 | 0 | 0 | 0 | | | | | | | | | | | | | | | | |
| | うち短時間 | 0 | 0 | 0 | 0 | 0 | 0 | 0 | 0 | 0 | 0 | 0 | 0 | 0 | 0 | 0 | | | | | | | | | | | | | | | | |
| 給 | 受給資格決定件数 | 21,797 | 20,336 | 20,336 | 1,484 | 1,550 | 1,837 | 400 | 364 | 255 | 386 | 107 | 125 | 95 | 105 | 0 | | | | | | | | | | | | | | | | |
| | 初回受給者数 | 17,554 | 16,017 | 17,692 | 1,131 | 1,633 | 1,569 | 280 | 300 | 225 | 342 | 115 | 114 | 76 | 117 | 0 | | | | | | | | | | | | | | | | |
| | 受給者実人員 | 6,260 | 5,805 | 5,993 | 5,982 | 8,743 | 8,440 | 1,554 | 1,480 | 1,227 | 1,985 | 644 | 597 | 441 | 512 | 0 | | | | | | | | | | | | | | | | |
| | 給付延日数 | 1,883,398 | 1,736,432 | 1,807,629 | 144,045 | 220,439 | 225,401 | 40,041 | 38,815 | 33,540 | 52,907 | 17,260 | 16,518 | 12,121 | 14,199 | 0 | | | | | | | | | | | | | | | | |
| | 支給終了者数 | 12,400 | 11,454 | 11,632 | 1,041 | 1,256 | 1,497 | 276 | 275 | 262 | 320 | 100 | 107 | 65 | 92 | 0 | | | | | | | | | | | | | | | | |
| | 支給金額(千円) | 8,892,247 | 8,238,756 | 8,669,047 | 691,348 | 1,072,358 | 1,097,894 | 197,348 | 185,875 | 159,464 | 262,751 | 81,672 | 81,578 | 57,985 | 70,701 | 0 | | | | | | | | | | | | | | | | |
| | 給付制限件数 | 10,158 | 9,796 | 10,474 | 772 | 779 | 907 | 162 | 193 | 133 | 182 | 63 | 57 | 41 | 76 | 0 | | | | | | | | | | | | | | | | |
| | 特 | 受給資格決定件数 | 1,329 | 1,270 | 1,159 | 1 | 1 | 0 | 0 | 0 | 0 | 0 | 0 | 0 | 0 | 0 | | | | | | | | | | | | | | | | |
| | | 受給者数 | 1,315 | 1,286 | 1,147 | 0 | 2 | 1 | 0 | 0 | 1 | 0 | 0 | 0 | 0 | 0 | | | | | | | | | | | | | | | | |
| | | 支給金額(千円) | 237,023 | 234,986 | 213,076 | 0 | 663 | 411 | 21 | 0 | 300 | 11 | 46 | 21 | 8 | 1 | 0 | | | | | | | | | | | | | | | |
| 付例 | 給付制限件数 | 3 | 3 | 3 | 0 | 0 | 0 | 0 | 0 | 0 | 0 | 0 | 0 | 0 | 0 | | | | | | | | | | | | | | | | | |

- ※ 支給金額は千円未満四捨五入のため、県計とは一致しないことがある。
- ※ 年度計の適用事業所数、被保険者数は各年度3月末日現在の数
- ※ 受給資格決定件数は速報値であり、修正があり得る。

7. 職業別有効求職・有効求人バランスシート

| 福島労働局 職業別(常用計) | R2.9 | | | | | | | | |
|----------------------|--------|--------|-------|--------|--------|-------|--------|-------|------|
| | 有効求職 | | | 有効求人 | | | 有効求人倍率 | | |
| | 計 | 一般 | パート | 計 | 一般 | パート | 計 | 一般 | パート |
| 職業計 | 28,812 | 19,648 | 9,164 | 31,254 | 22,730 | 8,524 | 1.08 | 1.16 | 0.93 |
| A管理的職業 | 105 | 92 | 13 | 116 | 113 | 3 | 1.10 | 1.23 | 0.23 |
| B専門的・技術的職業 | 2,897 | 2,160 | 737 | 6,073 | 4,851 | 1,222 | 2.10 | 2.25 | 1.66 |
| 07開発技術者 | 101 | 94 | 7 | 274 | 274 | | 2.71 | 2.91 | 0.00 |
| 08製造技術者 | 334 | 296 | 38 | 219 | 216 | 3 | 0.66 | 0.73 | 0.08 |
| 09建築・土木技術者等 | 173 | 160 | 13 | 1,170 | 1,164 | 6 | 6.76 | 7.28 | 0.46 |
| 10情報処理・通信技術者 | 192 | 178 | 14 | 212 | 204 | 8 | 1.10 | 1.15 | 0.57 |
| 11その他の技術者 | 30 | 27 | 3 | 56 | 50 | 6 | 1.87 | 1.85 | 2.00 |
| 12医師、薬剤師等 | 43 | 21 | 22 | 289 | 219 | 70 | 6.72 | 10.43 | 3.18 |
| 13保健師、助産師等 | 676 | 403 | 273 | 1,380 | 990 | 390 | 2.04 | 2.46 | 1.43 |
| 14医療技術者 | 146 | 106 | 40 | 409 | 302 | 107 | 2.80 | 2.85 | 2.68 |
| 15その他の保健医療 | 167 | 135 | 32 | 204 | 173 | 31 | 1.22 | 1.28 | 0.97 |
| 16社会福祉の専門的職業 | 508 | 314 | 194 | 1,286 | 926 | 360 | 2.53 | 2.95 | 1.86 |
| 22美術家、デザイナー等 | 195 | 166 | 29 | 48 | 33 | 15 | 0.25 | 0.20 | 0.52 |
| 05.06.17～21.23.24その他 | 332 | 260 | 72 | 526 | 300 | 226 | 1.58 | 1.15 | 3.14 |
| C事務的職業 | 6,551 | 4,623 | 1,928 | 3,042 | 1,778 | 1,264 | 0.46 | 0.38 | 0.66 |
| 25一般事務員 | 5,779 | 4,045 | 1,734 | 2,227 | 1,139 | 1,088 | 0.39 | 0.28 | 0.63 |
| 26会計事務員 | 261 | 207 | 54 | 283 | 233 | 50 | 1.08 | 1.13 | 0.93 |
| 27生産関連事務員 | 188 | 144 | 44 | 179 | 143 | 36 | 0.95 | 0.99 | 0.82 |
| 28営業・販売関連事務員 | 185 | 151 | 34 | 222 | 183 | 39 | 1.20 | 1.21 | 1.15 |
| 29外勤事務員 | 9 | 7 | 2 | 9 | 4 | 5 | 1.00 | 0.57 | 2.50 |
| 30運輸・郵便事務 | 22 | 18 | 4 | 80 | 69 | 11 | 3.64 | 3.83 | 2.75 |
| 31事務用機器操作の職業 | 107 | 51 | 56 | 42 | 7 | 35 | 0.39 | 0.14 | 0.63 |
| D販売の職業 | 1,811 | 1,186 | 625 | 2,343 | 1,522 | 821 | 1.29 | 1.28 | 1.31 |
| 32商品販売の職業 | 1,268 | 675 | 593 | 1,441 | 661 | 780 | 1.14 | 0.98 | 1.32 |
| 33販売類似の職業 | 24 | 22 | 2 | 34 | 31 | 3 | 1.42 | 1.41 | 1.50 |
| 34営業の職業 | 519 | 489 | 30 | 868 | 830 | 38 | 1.67 | 1.70 | 1.27 |
| Eサービスの職業 | 2,917 | 1,758 | 1,159 | 5,937 | 3,212 | 2,725 | 2.04 | 1.83 | 2.35 |
| 35家庭生活支援サービス | 7 | 5 | 2 | 23 | 6 | 17 | 3.29 | 1.20 | 8.50 |
| 36介護サービスの職業 | 826 | 578 | 248 | 2,727 | 1,799 | 928 | 3.30 | 3.11 | 3.74 |
| 37保健医療サービス | 147 | 96 | 51 | 356 | 255 | 101 | 2.42 | 2.66 | 1.98 |
| 38生活衛生サービス | 110 | 74 | 36 | 360 | 253 | 107 | 3.27 | 3.42 | 2.97 |
| 39飲食物調理の職業 | 865 | 422 | 443 | 1,112 | 417 | 695 | 1.29 | 0.99 | 1.57 |
| 40接客・給仕の職業 | 643 | 399 | 244 | 986 | 348 | 638 | 1.53 | 0.87 | 2.61 |
| 41居住施設・ビルの管理 | 63 | 49 | 14 | 47 | 32 | 15 | 0.75 | 0.65 | 1.07 |
| 42その他のサービス | 256 | 135 | 121 | 326 | 102 | 224 | 1.27 | 0.76 | 1.85 |
| F保安の職業 | 192 | 150 | 42 | 1,743 | 1,452 | 291 | 9.08 | 9.68 | 6.93 |
| G農林漁業の職業 | 251 | 165 | 86 | 364 | 238 | 126 | 1.45 | 1.44 | 1.47 |
| H生産工程の職業 | 3,682 | 2,949 | 733 | 3,656 | 2,912 | 744 | 0.99 | 0.99 | 1.02 |
| 49生産設備(金属) | 50 | 46 | 4 | 30 | 26 | 4 | 0.60 | 0.57 | 1.00 |
| 50生産設備(金属除く) | 76 | 68 | 8 | 78 | 72 | 6 | 1.03 | 1.06 | 0.75 |
| 51生産設備(機械) | 95 | 89 | 6 | 38 | 38 | | 0.40 | 0.43 | 0.00 |
| 52金属材料製造等 | 421 | 383 | 38 | 782 | 768 | 14 | 1.86 | 2.01 | 0.37 |
| 54製品製造・加工処理 | 1,067 | 763 | 304 | 1,350 | 759 | 591 | 1.27 | 0.99 | 1.94 |
| 57機械組立の職業 | 1,217 | 983 | 234 | 373 | 329 | 44 | 0.31 | 0.33 | 0.19 |
| 60機械整備・修理の職業 | 175 | 160 | 15 | 511 | 501 | 10 | 2.92 | 3.13 | 0.67 |
| 61製品検査(金属) | 73 | 60 | 13 | 44 | 33 | 11 | 0.60 | 0.55 | 0.85 |
| 62製品検査(金属除く) | 117 | 90 | 27 | 161 | 128 | 33 | 1.38 | 1.42 | 1.22 |
| 63機械検査の職業 | 148 | 91 | 57 | 85 | 57 | 28 | 0.57 | 0.63 | 0.49 |
| 64生産関連・生産類似 | 243 | 216 | 27 | 204 | 201 | 3 | 0.84 | 0.93 | 0.11 |
| I輸送・機械運転の職業 | 1,168 | 1,009 | 159 | 2,187 | 1,997 | 190 | 1.87 | 1.98 | 1.19 |
| 65鉄道運転の職業 | 0 | | | 0 | | | | | |
| 66自動車運転の職業 | 814 | 688 | 126 | 1,596 | 1,424 | 172 | 1.96 | 2.07 | 1.37 |
| 67船舶・航空機運転 | 1 | 1 | | 3 | 3 | | 3.00 | 3.00 | |
| 68その他の輸送の職業 | 117 | 103 | 14 | 74 | 69 | 5 | 0.63 | 0.67 | 0.36 |
| 69定置・建設機械運転 | 236 | 217 | 19 | 514 | 501 | 13 | 2.18 | 2.31 | 0.68 |
| J建設・採掘の職業 | 729 | 679 | 50 | 3,650 | 3,600 | 50 | 5.01 | 5.30 | 1.00 |
| 70建設躯体工事の職業 | 47 | 43 | 4 | 561 | 561 | | 11.94 | 13.05 | 0.00 |
| 71建設の職業 | 144 | 132 | 12 | 578 | 575 | 3 | 4.01 | 4.36 | 0.25 |
| 72電気工事の職業 | 118 | 107 | 11 | 453 | 453 | | 3.84 | 4.23 | 0.00 |
| 73土木の職業 | 415 | 392 | 23 | 2,042 | 1,995 | 47 | 4.92 | 5.09 | 2.04 |
| 74採掘の職業 | 5 | 5 | | 16 | 16 | | 3.20 | 3.20 | |
| K運搬・清掃等の職業 | 3,795 | 1,923 | 1,872 | 2,143 | 1,055 | 1,088 | 0.56 | 0.55 | 0.58 |
| 75運搬の職業 | 813 | 648 | 165 | 696 | 495 | 201 | 0.86 | 0.76 | 1.22 |
| 76清掃の職業 | 772 | 273 | 499 | 912 | 336 | 576 | 1.18 | 1.23 | 1.15 |
| 77包装の職業 | 46 | 20 | 26 | 79 | 27 | 52 | 1.72 | 1.35 | 2.00 |
| 78その他の運搬等の職業 | 2,164 | 982 | 1,182 | 456 | 197 | 259 | 0.21 | 0.20 | 0.22 |
| 分類不能の職業 | 4,714 | 2,954 | 1,760 | 0 | | | 0.00 | 0.00 | 0.00 |
| (うち介護関連) | 1,065 | 748 | 317 | 3,450 | 2,357 | 1,093 | 3.24 | 3.15 | 3.45 |

| 福島所 職業別(常用計) | R2.9 | | | | | | | | |
|----------------------|-------|-------|-------|-------|-------|-------|--------|-------|------|
| | 有効求職 | | | 有効求人 | | | 有効求人倍率 | | |
| | 計 | 一般 | パート | 計 | 一般 | パート | 計 | 一般 | パート |
| 職業計 | 5,660 | 4,050 | 1,610 | 5,801 | 3,803 | 1,998 | 1.02 | 0.94 | 1.24 |
| A管理的職業 | 30 | 25 | 5 | 28 | 28 | 0 | 0.93 | 1.12 | 0.00 |
| B専門的・技術的職業 | 660 | 527 | 133 | 929 | 746 | 183 | 1.41 | 1.42 | 1.38 |
| 07開発技術者 | 26 | 24 | 2 | 15 | 15 | 0 | 0.58 | 0.63 | 0.00 |
| 08製造技術者 | 90 | 80 | 10 | 13 | 13 | 0 | 0.14 | 0.16 | 0.00 |
| 09建築・土木技術者等 | 44 | 41 | 3 | 136 | 136 | 0 | 3.09 | 3.32 | 0.00 |
| 10情報処理・通信技術者 | 56 | 56 | 0 | 13 | 13 | 0 | 0.23 | 0.23 | |
| 11その他の技術者 | 9 | 8 | 1 | 15 | 14 | 1 | 1.67 | 1.75 | 1.00 |
| 12医師、薬剤師等 | 6 | 1 | 5 | 7 | 4 | 3 | 1.17 | 4.00 | 0.60 |
| 13保健師、助産師等 | 127 | 79 | 48 | 303 | 233 | 70 | 2.39 | 2.95 | 1.46 |
| 14医療技術者 | 28 | 20 | 8 | 83 | 66 | 17 | 2.96 | 3.30 | 2.13 |
| 15その他の保健医療 | 45 | 40 | 5 | 19 | 16 | 3 | 0.42 | 0.40 | 0.60 |
| 16社会福祉の専門的職業 | 110 | 72 | 38 | 242 | 186 | 56 | 2.20 | 2.58 | 1.47 |
| 22美術家、デザイナー等 | 42 | 38 | 4 | 8 | 7 | 1 | 0.19 | 0.18 | 0.25 |
| 05.06.17～21.23.24その他 | 77 | 68 | 9 | 75 | 43 | 32 | 0.97 | 0.63 | 3.56 |
| C事務的職業 | 1,572 | 1,128 | 444 | 1,030 | 374 | 656 | 0.66 | 0.33 | 1.48 |
| 25一般事務員 | 1,372 | 969 | 403 | 902 | 298 | 604 | 0.66 | 0.31 | 1.50 |
| 26会計事務員 | 93 | 75 | 18 | 48 | 28 | 20 | 0.52 | 0.37 | 1.11 |
| 27生産関連事務員 | 42 | 32 | 10 | 13 | 10 | 3 | 0.31 | 0.31 | 0.30 |
| 28営業・販売関連事務員 | 54 | 45 | 9 | 34 | 28 | 6 | 0.63 | 0.62 | 0.67 |
| 29外勤事務員 | 1 | 1 | 0 | 2 | 2 | 0 | 2.00 | 2.00 | |
| 30運輸・郵便事務 | 1 | 1 | 0 | 7 | 7 | 0 | 7.00 | 7.00 | |
| 31事務用機器操作の職業 | 9 | 5 | 4 | 24 | 1 | 23 | 2.67 | 0.20 | 5.75 |
| D販売の職業 | 374 | 263 | 111 | 460 | 322 | 138 | 1.23 | 1.22 | 1.24 |
| 32商品販売の職業 | 254 | 150 | 104 | 352 | 221 | 131 | 1.39 | 1.47 | 1.26 |
| 33販売類似の職業 | 7 | 5 | 2 | 9 | 6 | 3 | 1.29 | 1.20 | 1.50 |
| 34営業の職業 | 113 | 108 | 5 | 99 | 95 | 4 | 0.88 | 0.88 | 0.80 |
| Eサービスの職業 | 550 | 343 | 207 | 1,428 | 794 | 634 | 2.60 | 2.31 | 3.06 |
| 35家庭生活支援サービス | 1 | 1 | 0 | 3 | 3 | 0 | 3.00 | 3.00 | |
| 36介護サービスの職業 | 153 | 104 | 49 | 593 | 401 | 192 | 3.88 | 3.86 | 3.92 |
| 37保健医療サービス | 25 | 14 | 11 | 64 | 42 | 22 | 2.56 | 3.00 | 2.00 |
| 38生活衛生サービス | 26 | 22 | 4 | 88 | 74 | 14 | 3.38 | 3.36 | 3.50 |
| 39飲食物調理の職業 | 164 | 90 | 74 | 295 | 124 | 171 | 1.80 | 1.38 | 2.31 |
| 40接客・給仕の職業 | 125 | 77 | 48 | 317 | 119 | 198 | 2.54 | 1.55 | 4.13 |
| 41居住施設・ビルの管理 | 10 | 8 | 2 | 9 | 4 | 5 | 0.90 | 0.50 | 2.50 |
| 42その他のサービス | 46 | 27 | 19 | 59 | 27 | 32 | 1.28 | 1.00 | 1.68 |
| F保安の職業 | 35 | 28 | 7 | 288 | 245 | 43 | 8.23 | 8.75 | 6.14 |
| G農林漁業の職業 | 40 | 25 | 15 | 54 | 33 | 21 | 1.35 | 1.32 | 1.40 |
| H生産工程の職業 | 623 | 507 | 116 | 384 | 312 | 72 | 0.62 | 0.62 | 0.62 |
| 49生産設備(金属) | 9 | 9 | 0 | 1 | 1 | 0 | 0.11 | 0.11 | |
| 50生産設備(金属除く) | 11 | 10 | 1 | 4 | 2 | 2 | 0.36 | 0.20 | 2.00 |
| 51生産設備(機械) | 22 | 20 | 2 | 1 | 1 | 0 | 0.05 | 0.05 | 0.00 |
| 52金属材料製造等 | 87 | 79 | 8 | 78 | 77 | 1 | 0.90 | 0.97 | 0.13 |
| 54製品製造・加工処理 | 166 | 117 | 49 | 135 | 71 | 64 | 0.81 | 0.61 | 1.31 |
| 57機械組立の職業 | 203 | 165 | 38 | 29 | 28 | 1 | 0.14 | 0.17 | 0.03 |
| 60機械整備・修理の職業 | 35 | 32 | 3 | 80 | 79 | 1 | 2.29 | 2.47 | 0.33 |
| 61製品検査(金属) | 5 | 5 | 0 | 4 | 3 | 1 | 0.80 | 0.60 | |
| 62製品検査(金属除く) | 21 | 17 | 4 | 14 | 13 | 1 | 0.67 | 0.76 | 0.25 |
| 63機械検査の職業 | 15 | 13 | 2 | 5 | 4 | 1 | 0.33 | 0.31 | 0.50 |
| 64生産関連・生産類似 | 49 | 40 | 9 | 33 | 33 | 0 | 0.67 | 0.83 | 0.00 |
| I輸送・機械運転の職業 | 192 | 167 | 25 | 366 | 332 | 34 | 1.91 | 1.99 | 1.36 |
| 65鉄道運転の職業 | 0 | 0 | 0 | 0 | 0 | 0 | | | |
| 66自動車運転の職業 | 141 | 120 | 21 | 275 | 249 | 26 | 1.95 | 2.08 | 1.24 |
| 67船舶・航空機運転 | 0 | 0 | 0 | 0 | 0 | 0 | | | |
| 68その他の輸送の職業 | 20 | 19 | 1 | 8 | 8 | 0 | 0.40 | 0.42 | 0.00 |
| 69定置・建設機械運転 | 31 | 28 | 3 | 83 | 75 | 8 | 2.68 | 2.68 | 2.67 |
| J建設・採掘の職業 | 120 | 113 | 7 | 486 | 483 | 3 | 4.05 | 4.27 | 0.43 |
| 70建設躯体工事の職業 | 5 | 5 | 0 | 83 | 83 | 0 | 16.60 | 16.60 | |
| 71建設の職業 | 35 | 33 | 2 | 90 | 89 | 1 | 2.57 | 2.70 | 0.50 |
| 72電気工事の職業 | 26 | 24 | 2 | 65 | 65 | 0 | 2.50 | 2.71 | 0.00 |
| 73土木の職業 | 54 | 51 | 3 | 243 | 241 | 2 | 4.50 | 4.73 | 0.67 |
| 74採掘の職業 | 0 | 0 | 0 | 5 | 5 | 0 | | | |
| K運搬・清掃等の職業 | 535 | 298 | 237 | 348 | 134 | 214 | 0.65 | 0.45 | 0.90 |
| 75運搬の職業 | 120 | 97 | 23 | 88 | 59 | 29 | 0.73 | 0.61 | 1.26 |
| 76清掃の職業 | 117 | 42 | 75 | 202 | 59 | 143 | 1.73 | 1.40 | 1.91 |
| 77包装の職業 | 4 | 0 | 4 | 8 | 1 | 7 | 2.00 | | 1.75 |
| 78その他の運搬等の職業 | 294 | 159 | 135 | 50 | 15 | 35 | 0.17 | 0.09 | 0.26 |
| 分類不能の職業 | 929 | 626 | 303 | 0 | 0 | 0 | 0.00 | 0.00 | 0.00 |
| (うち介護関連) | 212 | 147 | 65 | 723 | 513 | 210 | 3.41 | 3.49 | 3.23 |

| いわき所 職業別(常用計) | R2.9 | | | | | | | | |
|----------------------|-------|-------|-------|-------|-------|-------|--------|-------|------|
| | 有効求職 | | | 有効求人 | | | 有効求人倍率 | | |
| | 計 | 一般 | パート | 計 | 一般 | パート | 計 | 一般 | パート |
| 職業計 | 5,600 | 3,625 | 1,975 | 6,239 | 4,716 | 1,523 | 1.11 | 1.30 | 0.77 |
| A管理的職業 | 18 | 16 | 2 | 20 | 20 | | 1.11 | 1.25 | 0.00 |
| B専門的・技術的職業 | 538 | 384 | 154 | 1,325 | 1,065 | 260 | 2.46 | 2.77 | 1.69 |
| 07開発技術者 | 24 | 21 | 3 | 87 | 87 | | 3.63 | 4.14 | 0.00 |
| 08製造技術者 | 39 | 34 | 5 | 78 | 78 | | 2.00 | 2.29 | 0.00 |
| 09建築・土木技術者等 | 34 | 31 | 3 | 189 | 189 | | 5.56 | 6.10 | 0.00 |
| 10情報処理・通信技術者 | 30 | 25 | 5 | 71 | 67 | 4 | 2.37 | 2.68 | 0.80 |
| 11その他の技術者 | 7 | 7 | | 19 | 18 | 1 | 2.71 | 2.57 | |
| 12医師、薬剤師等 | 11 | 6 | 5 | 48 | 33 | 15 | 4.36 | 5.50 | 3.00 |
| 13保健師、助産師等 | 154 | 96 | 58 | 277 | 191 | 86 | 1.80 | 1.99 | 1.48 |
| 14医療技術者 | 28 | 19 | 9 | 114 | 87 | 27 | 4.07 | 4.58 | 3.00 |
| 15その他の保健医療 | 28 | 18 | 10 | 40 | 32 | 8 | 1.43 | 1.78 | 0.80 |
| 16社会福祉の専門的職業 | 102 | 63 | 39 | 262 | 179 | 83 | 2.57 | 2.84 | 2.13 |
| 22美術家、デザイナー等 | 27 | 21 | 6 | 11 | 4 | 7 | 0.41 | 0.19 | 1.17 |
| 05.06.17～21.23.24その他 | 54 | 43 | 11 | 129 | 100 | 29 | 2.39 | 2.33 | 2.64 |
| C事務的職業 | 1,215 | 844 | 371 | 430 | 294 | 136 | 0.35 | 0.35 | 0.37 |
| 25一般事務員 | 1,105 | 766 | 339 | 271 | 172 | 99 | 0.25 | 0.22 | 0.29 |
| 26会計事務員 | 38 | 29 | 9 | 39 | 34 | 5 | 1.03 | 1.17 | 0.56 |
| 27生産関連事務員 | 29 | 22 | 7 | 30 | 14 | 16 | 1.03 | 0.64 | 2.29 |
| 28営業・販売関連事務員 | 18 | 14 | 4 | 59 | 54 | 5 | 3.28 | 3.86 | 1.25 |
| 29外勤事務員 | 1 | 1 | | 2 | 1 | 1 | 2.00 | 1.00 | |
| 30運輸・郵便事務 | 2 | 2 | 0 | 24 | 18 | 6 | 12.00 | 9.00 | |
| 31事務用機器操作の職業 | 22 | 10 | 12 | 5 | 1 | 4 | 0.23 | 0.10 | 0.33 |
| D販売の職業 | 357 | 217 | 140 | 444 | 267 | 177 | 1.24 | 1.23 | 1.26 |
| 32商品販売の職業 | 260 | 126 | 134 | 253 | 85 | 168 | 0.97 | 0.67 | 1.25 |
| 33販売類似の職業 | 4 | 4 | 0 | 4 | 4 | | 1.00 | 1.00 | |
| 34営業の職業 | 93 | 87 | 6 | 187 | 178 | 9 | 2.01 | 2.05 | 1.50 |
| Eサービスの職業 | 617 | 355 | 262 | 1,199 | 611 | 588 | 1.94 | 1.72 | 2.24 |
| 35家庭生活支援サービス | 0 | | | 1 | | 1 | | | |
| 36介護サービスの職業 | 182 | 123 | 59 | 563 | 334 | 229 | 3.09 | 2.72 | 3.88 |
| 37保健医療サービス | 38 | 23 | 15 | 120 | 82 | 38 | 3.16 | 3.57 | 2.53 |
| 38生活衛生サービス | 31 | 14 | 17 | 80 | 52 | 28 | 2.58 | 3.71 | 1.65 |
| 39飲食物調理の職業 | 171 | 78 | 93 | 201 | 69 | 132 | 1.18 | 0.88 | 1.42 |
| 40接客・給仕の職業 | 151 | 93 | 58 | 156 | 43 | 113 | 1.03 | 0.46 | 1.95 |
| 41居住施設・ビルの管理 | 8 | 6 | 2 | 9 | 7 | 2 | 1.13 | 1.17 | 1.00 |
| 42その他のサービス | 36 | 18 | 18 | 69 | 24 | 45 | 1.92 | 1.33 | 2.50 |
| F保安の職業 | 40 | 29 | 11 | 243 | 198 | 45 | 6.08 | 6.83 | 4.09 |
| G農林漁業の職業 | 52 | 34 | 18 | 60 | 38 | 22 | 1.15 | 1.12 | 1.22 |
| H生産工程の職業 | 597 | 471 | 126 | 800 | 752 | 48 | 1.34 | 1.60 | 0.38 |
| 49生産設備(金属) | 6 | 5 | 1 | 0 | | | 0.00 | 0.00 | 0.00 |
| 50生産設備(金属除く) | 22 | 20 | 2 | 24 | 24 | | 1.09 | 1.20 | 0.00 |
| 51生産設備(機械) | 23 | 22 | 1 | 3 | 3 | | 0.13 | 0.14 | 0.00 |
| 52金属材料製造等 | 70 | 64 | 6 | 232 | 231 | 1 | 3.31 | 3.61 | 0.17 |
| 54製品製造・加工処理 | 175 | 130 | 45 | 183 | 151 | 32 | 1.05 | 1.16 | 0.71 |
| 57機械組立の職業 | 154 | 115 | 39 | 109 | 105 | 4 | 0.71 | 0.91 | 0.10 |
| 60機械整備・修理の職業 | 32 | 28 | 4 | 127 | 125 | 2 | 3.97 | 4.46 | 0.50 |
| 61製品検査(金属) | 10 | 10 | 0 | 15 | 12 | 3 | 1.50 | 1.20 | |
| 62製品検査(金属除く) | 23 | 15 | 8 | 48 | 47 | 1 | 2.09 | 3.13 | 0.13 |
| 63機械検査の職業 | 24 | 12 | 12 | 24 | 19 | 5 | 1.00 | 1.58 | 0.42 |
| 64生産関連・生産類似 | 58 | 50 | 8 | 35 | 35 | | 0.60 | 0.70 | 0.00 |
| I輸送・機械運転の職業 | 263 | 223 | 40 | 425 | 381 | 44 | 1.62 | 1.71 | 1.10 |
| 65鉄道運転の職業 | 0 | | | 0 | | | | | |
| 66自動車運転の職業 | 176 | 144 | 32 | 275 | 234 | 41 | 1.56 | 1.63 | 1.28 |
| 67船舶・航空機運転 | 1 | 1 | | 3 | 3 | | 3.00 | 3.00 | |
| 68その他の輸送の職業 | 32 | 29 | 3 | 17 | 15 | 2 | 0.53 | 0.52 | 0.67 |
| 69定置・建設機械運転 | 54 | 49 | 5 | 130 | 129 | 1 | 2.41 | 2.63 | 0.20 |
| J建設・採掘の職業 | 153 | 142 | 11 | 869 | 866 | 3 | 5.68 | 6.10 | 0.27 |
| 70建設躯体工事の職業 | 16 | 15 | 1 | 222 | 222 | | 13.88 | 14.80 | 0.00 |
| 71建設の職業 | 26 | 23 | 3 | 106 | 105 | 1 | 4.08 | 4.57 | 0.33 |
| 72電気工事の職業 | 26 | 22 | 4 | 134 | 134 | | 5.15 | 6.09 | 0.00 |
| 73土木の職業 | 83 | 80 | 3 | 400 | 398 | 2 | 4.82 | 4.98 | 0.67 |
| 74採掘の職業 | 2 | 2 | | 7 | 7 | | 3.50 | 3.50 | |
| K運搬・清掃等の職業 | 718 | 308 | 410 | 424 | 224 | 200 | 0.59 | 0.73 | 0.49 |
| 75運搬の職業 | 157 | 126 | 31 | 136 | 108 | 28 | 0.87 | 0.86 | 0.90 |
| 76清掃の職業 | 177 | 42 | 135 | 147 | 49 | 98 | 0.83 | 1.17 | 0.73 |
| 77包装の職業 | 5 | 1 | 4 | 12 | 5 | 7 | 2.40 | 5.00 | 1.75 |
| 78その他の運搬等の職業 | 379 | 139 | 240 | 129 | 62 | 67 | 0.34 | 0.45 | 0.28 |
| 分類不能の職業 | 1,032 | 602 | 430 | 0 | | | 0.00 | 0.00 | 0.00 |
| (うち介護関連) | 227 | 155 | 72 | 724 | 453 | 271 | 3.19 | 2.92 | 3.76 |

| 会津若松所 職業別(常用計) | R2.9 | | | | | | | | |
|----------------------|-------|-------|-------|-------|-------|-------|--------|-------|------|
| | 有効求職 | | | 有効求人 | | | 有効求人倍率 | | |
| | 計 | 一般 | パート | 計 | 一般 | パート | 計 | 一般 | パート |
| 職業計 | 3,867 | 2,581 | 1,286 | 3,540 | 2,511 | 1,029 | 0.92 | 0.97 | 0.80 |
| A管理的職業 | 13 | 11 | 2 | 13 | 10 | 3 | 1.00 | 0.91 | 1.50 |
| B専門的・技術的職業 | 346 | 241 | 105 | 638 | 513 | 125 | 1.84 | 2.13 | 1.19 |
| 07開発技術者 | 14 | 14 | | 8 | 8 | | 0.57 | 0.57 | |
| 08製造技術者 | 14 | 12 | 2 | 12 | 12 | | 0.86 | 1.00 | 0.00 |
| 09建築・土木技術者等 | 19 | 19 | 0 | 126 | 126 | | 6.63 | 6.63 | |
| 10情報処理・通信技術者 | 22 | 18 | 4 | 40 | 38 | 2 | 1.82 | 2.11 | 0.50 |
| 11その他の技術者 | 0 | 0 | | 1 | 1 | | | | |
| 12医師、薬剤師等 | 6 | 3 | 3 | 15 | 5 | 10 | 2.50 | 1.67 | 3.33 |
| 13保健師、助産師等 | 103 | 56 | 47 | 184 | 138 | 46 | 1.79 | 2.46 | 0.98 |
| 14医療技術者 | 15 | 12 | 3 | 54 | 36 | 18 | 3.60 | 3.00 | 6.00 |
| 15その他の保健医療 | 23 | 19 | 4 | 20 | 17 | 3 | 0.87 | 0.89 | 0.75 |
| 16社会福祉の専門的職業 | 69 | 44 | 25 | 126 | 100 | 26 | 1.83 | 2.27 | 1.04 |
| 22美術家、デザイナー等 | 16 | 12 | 4 | 9 | 5 | 4 | 0.56 | 0.42 | 1.00 |
| 05.06.17～21.23.24その他 | 45 | 32 | 13 | 43 | 27 | 16 | 0.96 | 0.84 | 1.23 |
| C事務的職業 | 756 | 544 | 212 | 237 | 160 | 77 | 0.31 | 0.29 | 0.36 |
| 25一般事務員 | 670 | 480 | 190 | 165 | 99 | 66 | 0.25 | 0.21 | 0.35 |
| 26会計事務員 | 25 | 17 | 8 | 24 | 21 | 3 | 0.96 | 1.24 | 0.38 |
| 27生産関連事務員 | 21 | 19 | 2 | 19 | 15 | 4 | 0.90 | 0.79 | 2.00 |
| 28営業・販売関連事務員 | 21 | 17 | 4 | 16 | 13 | 3 | 0.76 | 0.76 | 0.75 |
| 29外勤事務員 | 2 | 2 | | 0 | | | 0.00 | 0.00 | |
| 30運輸・郵便事務 | 3 | 2 | 1 | 12 | 12 | | 4.00 | 6.00 | 0.00 |
| 31事務用機器操作の職業 | 14 | 7 | 7 | 1 | | 1 | 0.07 | 0.00 | 0.14 |
| D販売の職業 | 261 | 166 | 95 | 368 | 208 | 160 | 1.41 | 1.25 | 1.68 |
| 32商品販売の職業 | 179 | 93 | 86 | 263 | 107 | 156 | 1.47 | 1.15 | 1.81 |
| 33販売類似の職業 | 4 | 4 | 0 | 4 | 4 | | 1.00 | 1.00 | |
| 34営業の職業 | 78 | 69 | 9 | 101 | 97 | 4 | 1.29 | 1.41 | 0.44 |
| Eサービスの職業 | 447 | 271 | 176 | 736 | 428 | 308 | 1.65 | 1.58 | 1.75 |
| 35家庭生活支援サービス | 0 | | 0 | 3 | 1 | 2 | | | |
| 36介護サービスの職業 | 126 | 92 | 34 | 321 | 238 | 83 | 2.55 | 2.59 | 2.44 |
| 37保健医療サービス | 7 | 4 | 3 | 31 | 28 | 3 | 4.43 | 7.00 | 1.00 |
| 38生活衛生サービス | 7 | 7 | 0 | 26 | 11 | 15 | 3.71 | 1.57 | |
| 39飲食物調理の職業 | 146 | 72 | 74 | 118 | 46 | 72 | 0.81 | 0.64 | 0.97 |
| 40接客・給仕の職業 | 109 | 69 | 40 | 188 | 81 | 107 | 1.72 | 1.17 | 2.68 |
| 41居住施設・ビルの管理 | 11 | 8 | 3 | 8 | 7 | 1 | 0.73 | 0.88 | 0.33 |
| 42その他のサービス | 41 | 19 | 22 | 41 | 16 | 25 | 1.00 | 0.84 | 1.14 |
| F保安の職業 | 30 | 23 | 7 | 178 | 138 | 40 | 5.93 | 6.00 | 5.71 |
| G農林漁業の職業 | 48 | 31 | 17 | 49 | 31 | 18 | 1.02 | 1.00 | 1.06 |
| H生産工程の職業 | 576 | 446 | 130 | 363 | 283 | 80 | 0.63 | 0.63 | 0.62 |
| 49生産設備(金属) | 1 | 1 | | 1 | 1 | | 1.00 | 1.00 | |
| 50生産設備(金属除く) | 9 | 8 | 1 | 4 | 4 | | 0.44 | 0.50 | 0.00 |
| 51生産設備(機械) | 8 | 8 | 0 | 3 | 3 | | 0.38 | 0.38 | |
| 52金属材料製造等 | 59 | 50 | 9 | 53 | 52 | 1 | 0.90 | 1.04 | 0.11 |
| 54製品製造・加工処理 | 134 | 86 | 48 | 132 | 93 | 39 | 0.99 | 1.08 | 0.81 |
| 57機械組立の職業 | 273 | 215 | 58 | 45 | 32 | 13 | 0.16 | 0.15 | 0.22 |
| 60機械整備・修理の職業 | 30 | 27 | 3 | 69 | 68 | 1 | 2.30 | 2.52 | 0.33 |
| 61製品検査(金属) | 12 | 9 | 3 | 6 | 2 | 4 | 0.50 | 0.22 | 1.33 |
| 62製品検査(金属除く) | 9 | 8 | 1 | 16 | 9 | 7 | 1.78 | 1.13 | 7.00 |
| 63機械検査の職業 | 12 | 6 | 6 | 14 | | 14 | 1.17 | 0.00 | 2.33 |
| 64生産関連・生産類似 | 29 | 28 | 1 | 20 | 19 | 1 | 0.69 | 0.68 | 1.00 |
| I輸送・機械運転の職業 | 176 | 147 | 29 | 219 | 205 | 14 | 1.24 | 1.39 | 0.48 |
| 65鉄道運転の職業 | 0 | | | 0 | | | | | |
| 66自動車運転の職業 | 139 | 113 | 26 | 169 | 157 | 12 | 1.22 | 1.39 | 0.46 |
| 67船舶・航空機運転 | 0 | | | 0 | | | | | |
| 68その他の輸送の職業 | 5 | 4 | 1 | 1 | 1 | | 0.20 | 0.25 | 0.00 |
| 69定置・建設機械運転 | 32 | 30 | 2 | 49 | 47 | 2 | 1.53 | 1.57 | 1.00 |
| J建設・採掘の職業 | 82 | 75 | 7 | 347 | 342 | 5 | 4.23 | 4.56 | 0.71 |
| 70建設躯体工事の職業 | 1 | 1 | | 30 | 30 | | 30.00 | 30.00 | |
| 71建設の職業 | 23 | 21 | 2 | 63 | 63 | | 2.74 | 3.00 | 0.00 |
| 72電気工事の職業 | 13 | 12 | 1 | 50 | 50 | | 3.85 | 4.17 | 0.00 |
| 73土木の職業 | 44 | 40 | 4 | 203 | 198 | 5 | 4.61 | 4.95 | 1.25 |
| 74採掘の職業 | 1 | 1 | | 1 | 1 | | 1.00 | 1.00 | |
| K運搬・清掃等の職業 | 764 | 380 | 384 | 392 | 193 | 199 | 0.51 | 0.51 | 0.52 |
| 75運搬の職業 | 133 | 111 | 22 | 113 | 55 | 58 | 0.85 | 0.50 | 2.64 |
| 76清掃の職業 | 106 | 38 | 68 | 207 | 108 | 99 | 1.95 | 2.84 | 1.46 |
| 77包装の職業 | 7 | 5 | 2 | 16 | 10 | 6 | 2.29 | 2.00 | 3.00 |
| 78その他の運搬等の職業 | 518 | 226 | 292 | 56 | 20 | 36 | 0.11 | 0.09 | 0.12 |
| 分類不能の職業 | 368 | 246 | 122 | 0 | | | 0.00 | 0.00 | 0.00 |
| (うち介護関連) | 156 | 115 | 41 | 396 | 298 | 98 | 2.54 | 2.59 | 2.39 |

| 郡山所 職業別(常用計) | R2.9 | | | | | | | | |
|----------------------|-------|-------|-------|-------|-------|-------|--------|-------|-------|
| | 有効求職 | | | 有効求人 | | | 有効求人倍率 | | |
| | 計 | 一般 | パート | 計 | 一般 | パート | 計 | 一般 | パート |
| 職業計 | 6,359 | 4,430 | 1,929 | 7,800 | 5,585 | 2,215 | 1.23 | 1.26 | 1.15 |
| A管理的職業 | 24 | 22 | 2 | 37 | 37 | | 1.54 | 1.68 | 0.00 |
| B専門的・技術的職業 | 741 | 561 | 180 | 1,730 | 1,349 | 381 | 2.33 | 2.40 | 2.12 |
| 07開発技術者 | 12 | 12 | | 114 | 114 | | 9.50 | 9.50 | |
| 08製造技術者 | 108 | 101 | 7 | 55 | 54 | 1 | 0.51 | 0.53 | 0.14 |
| 09建築・土木技術者等 | 34 | 33 | 1 | 369 | 368 | 1 | 10.85 | 11.15 | 1.00 |
| 10情報処理・通信技術者 | 48 | 46 | 2 | 64 | 62 | 2 | 1.33 | 1.35 | 1.00 |
| 11その他の技術者 | 10 | 8 | 2 | 12 | 8 | 4 | 1.20 | 1.00 | 2.00 |
| 12医師、薬剤師等 | 7 | 4 | 3 | 198 | 165 | 33 | 28.29 | 41.25 | 11.00 |
| 13保健師、助産師等 | 163 | 94 | 69 | 259 | 180 | 79 | 1.59 | 1.91 | 1.14 |
| 14医療技術者 | 47 | 35 | 12 | 84 | 55 | 29 | 1.79 | 1.57 | 2.42 |
| 15その他の保健医療 | 43 | 34 | 9 | 78 | 67 | 11 | 1.81 | 1.97 | 1.22 |
| 16社会福祉の専門的職業 | 120 | 75 | 45 | 323 | 212 | 111 | 2.69 | 2.83 | 2.47 |
| 22美術家、デザイナー等 | 76 | 63 | 13 | 14 | 11 | 3 | 0.18 | 0.17 | 0.23 |
| 05.06.17～21.23.24その他 | 73 | 56 | 17 | 160 | 53 | 107 | 2.19 | 0.95 | 6.29 |
| C事務的職業 | 1,586 | 1,103 | 483 | 775 | 550 | 225 | 0.49 | 0.50 | 0.47 |
| 25一般事務員 | 1,396 | 958 | 438 | 522 | 341 | 181 | 0.37 | 0.36 | 0.41 |
| 26会計事務員 | 62 | 53 | 9 | 117 | 106 | 11 | 1.89 | 2.00 | 1.22 |
| 27生産関連事務員 | 36 | 31 | 5 | 46 | 38 | 8 | 1.28 | 1.23 | 1.60 |
| 28営業・販売関連事務員 | 51 | 42 | 9 | 69 | 51 | 18 | 1.35 | 1.21 | 2.00 |
| 29外勤事務員 | 3 | 2 | 1 | 2 | 1 | 1 | 0.67 | 0.50 | 1.00 |
| 30運輸・郵便事務 | 7 | 4 | 3 | 11 | 10 | 1 | 1.57 | 2.50 | 0.33 |
| 31事務用機器操作の職業 | 31 | 13 | 18 | 8 | 3 | 5 | 0.26 | 0.23 | 0.28 |
| D販売の職業 | 417 | 303 | 114 | 526 | 415 | 111 | 1.26 | 1.37 | 0.97 |
| 32商品販売の職業 | 263 | 154 | 109 | 222 | 121 | 101 | 0.84 | 0.79 | 0.93 |
| 33販売類似の職業 | 6 | 6 | | 14 | 14 | | 2.33 | 2.33 | |
| 34営業の職業 | 148 | 143 | 5 | 290 | 280 | 10 | 1.96 | 1.96 | 2.00 |
| Eサービスの職業 | 566 | 347 | 219 | 1,353 | 759 | 594 | 2.39 | 2.19 | 2.71 |
| 35家庭生活支援サービス | 3 | 2 | 1 | 15 | 1 | 14 | 5.00 | 0.50 | 14.00 |
| 36介護サービスの職業 | 135 | 100 | 35 | 652 | 439 | 213 | 4.83 | 4.39 | 6.09 |
| 37保健医療サービス | 36 | 28 | 8 | 61 | 48 | 13 | 1.69 | 1.71 | 1.63 |
| 38生活衛生サービス | 24 | 18 | 6 | 118 | 87 | 31 | 4.92 | 4.83 | 5.17 |
| 39飲食物調理の職業 | 173 | 77 | 96 | 277 | 95 | 182 | 1.60 | 1.23 | 1.90 |
| 40接客・給仕の職業 | 121 | 78 | 43 | 147 | 53 | 94 | 1.21 | 0.68 | 2.19 |
| 41居住施設・ビルの管理 | 15 | 12 | 3 | 12 | 9 | 3 | 0.80 | 0.75 | 1.00 |
| 42その他のサービス | 59 | 32 | 27 | 71 | 27 | 44 | 1.20 | 0.84 | 1.63 |
| F保安の職業 | 41 | 35 | 6 | 696 | 573 | 123 | 16.98 | 16.37 | 20.50 |
| G農林漁業の職業 | 38 | 30 | 8 | 56 | 39 | 17 | 1.47 | 1.30 | 2.13 |
| H生産工程の職業 | 787 | 659 | 128 | 861 | 466 | 395 | 1.09 | 0.71 | 3.09 |
| 49生産設備(金属) | 25 | 22 | 3 | 0 | | | 0.00 | 0.00 | 0.00 |
| 50生産設備(金属除く) | 15 | 14 | 1 | 8 | 5 | 3 | 0.53 | 0.36 | 3.00 |
| 51生産設備(機械) | 19 | 19 | 0 | 13 | 13 | | 0.68 | 0.68 | |
| 52金属材料製造等 | 59 | 56 | 3 | 120 | 117 | 3 | 2.03 | 2.09 | 1.00 |
| 54製品製造・加工処理 | 255 | 182 | 73 | 469 | 98 | 371 | 1.84 | 0.54 | 5.08 |
| 57機械組立の職業 | 269 | 238 | 31 | 51 | 43 | 8 | 0.19 | 0.18 | 0.26 |
| 60機械整備・修理の職業 | 40 | 38 | 2 | 105 | 101 | 4 | 2.63 | 2.66 | 2.00 |
| 61製品検査(金属) | 12 | 11 | 1 | 4 | 4 | | 0.33 | 0.36 | 0.00 |
| 62製品検査(金属除く) | 20 | 13 | 7 | 13 | 11 | 2 | 0.65 | 0.85 | 0.29 |
| 63機械検査の職業 | 31 | 27 | 4 | 32 | 28 | 4 | 1.03 | 1.04 | 1.00 |
| 64生産関連・生産類似 | 42 | 39 | 3 | 46 | 46 | | 1.10 | 1.18 | 0.00 |
| I輸送・機械運転の職業 | 192 | 169 | 23 | 441 | 372 | 69 | 2.30 | 2.20 | 3.00 |
| 65鉄道運転の職業 | 0 | | | 0 | | | | | |
| 66自動車運転の職業 | 134 | 117 | 17 | 345 | 278 | 67 | 2.57 | 2.38 | 3.94 |
| 67船舶・航空機運転 | 0 | | | 0 | | | | | |
| 68その他の輸送の職業 | 23 | 20 | 3 | 2 | 2 | | 0.09 | 0.10 | 0.00 |
| 69定置・建設機械運転 | 35 | 32 | 3 | 94 | 92 | 2 | 2.69 | 2.88 | 0.67 |
| J建設・採掘の職業 | 141 | 136 | 5 | 853 | 816 | 37 | 6.05 | 6.00 | 7.40 |
| 70建設躯体工事の職業 | 11 | 11 | | 85 | 85 | | 7.73 | 7.73 | |
| 71建設の職業 | 28 | 27 | 1 | 176 | 176 | | 6.29 | 6.52 | 0.00 |
| 72電気工事の職業 | 21 | 19 | 2 | 70 | 70 | | 3.33 | 3.68 | 0.00 |
| 73土木の職業 | 81 | 79 | 2 | 522 | 485 | 37 | 6.44 | 6.14 | 18.50 |
| 74採掘の職業 | 0 | | | 0 | | | | | |
| K運搬・清掃等の職業 | 660 | 341 | 319 | 472 | 209 | 263 | 0.72 | 0.61 | 0.82 |
| 75運搬の職業 | 196 | 153 | 43 | 174 | 113 | 61 | 0.89 | 0.74 | 1.42 |
| 76清掃の職業 | 125 | 56 | 69 | 186 | 61 | 125 | 1.49 | 1.09 | 1.81 |
| 77包装の職業 | 10 | 1 | 9 | 12 | 4 | 8 | 1.20 | 4.00 | 0.89 |
| 78その他の運搬等の職業 | 329 | 131 | 198 | 100 | 31 | 69 | 0.30 | 0.24 | 0.35 |
| 分類不能の職業 | 1,166 | 724 | 442 | 0 | | | 0.00 | 0.00 | 0.00 |
| (うち介護関連) | 185 | 140 | 45 | 873 | 588 | 285 | 4.72 | 4.20 | 6.33 |

| 白河所 職業別(常用計) | R2.9 | | | | | | | | |
|----------------------|-------|-------|-----|-------|-------|-----|--------|-------|-------|
| | 有効求職 | | | 有効求人 | | | 有効求人倍率 | | |
| | 計 | 一般 | パート | 計 | 一般 | パート | 計 | 一般 | パート |
| 職業計 | 1,968 | 1,327 | 641 | 1,607 | 1,191 | 416 | 0.82 | 0.90 | 0.65 |
| A管理的職業 | 7 | 6 | 1 | 6 | 6 | | 0.86 | 1.00 | 0.00 |
| B専門的・技術的職業 | 163 | 122 | 41 | 305 | 241 | 64 | 1.87 | 1.98 | 1.56 |
| 07開発技術者 | 4 | 4 | | 16 | 16 | | 4.00 | 4.00 | |
| 08製造技術者 | 30 | 23 | 7 | 9 | 7 | 2 | 0.30 | 0.30 | 0.29 |
| 09建築・土木技術者等 | 11 | 10 | 1 | 43 | 43 | | 3.91 | 4.30 | 0.00 |
| 10情報処理・通信技術者 | 6 | 6 | | 8 | 8 | | 1.33 | 1.33 | |
| 11その他の技術者 | 0 | 0 | | 4 | 4 | | | | |
| 12医師、薬剤師等 | 4 | 2 | 2 | 4 | 3 | 1 | 1.00 | 1.50 | 0.50 |
| 13保健師、助産師等 | 37 | 25 | 12 | 90 | 62 | 28 | 2.43 | 2.48 | 2.33 |
| 14医療技術者 | 8 | 5 | 3 | 24 | 19 | 5 | 3.00 | 3.80 | 1.67 |
| 15その他の保健医療 | 5 | 4 | 1 | 10 | 10 | | 2.00 | 2.50 | 0.00 |
| 16社会福祉の専門的職業 | 31 | 21 | 10 | 74 | 55 | 19 | 2.39 | 2.62 | 1.90 |
| 22美術家、デザイナー等 | 6 | 5 | 1 | 0 | | | 0.00 | 0.00 | 0.00 |
| 05.06.17～21.23.24その他 | 21 | 17 | 4 | 23 | 14 | 9 | 1.10 | 0.82 | 2.25 |
| C事務的職業 | 330 | 229 | 101 | 122 | 96 | 26 | 0.37 | 0.42 | 0.26 |
| 25一般事務員 | 288 | 202 | 86 | 79 | 57 | 22 | 0.27 | 0.28 | 0.26 |
| 26会計事務員 | 5 | 2 | 3 | 5 | 5 | | 1.00 | 2.50 | 0.00 |
| 27生産関連事務員 | 19 | 14 | 5 | 21 | 20 | 1 | 1.11 | 1.43 | 0.20 |
| 28営業・販売関連事務員 | 9 | 7 | 2 | 8 | 8 | | 0.89 | 1.14 | 0.00 |
| 29外勤事務員 | 0 | 0 | 0 | 0 | | | | | |
| 30運輸・郵便事務 | 0 | 0 | | 8 | 6 | 2 | | | |
| 31事務用機器操作の職業 | 9 | 4 | 5 | 1 | | 1 | 0.11 | 0.00 | 0.20 |
| D販売の職業 | 83 | 51 | 32 | 89 | 52 | 37 | 1.07 | 1.02 | 1.16 |
| 32商品販売の職業 | 67 | 35 | 32 | 57 | 23 | 34 | 0.85 | 0.66 | 1.06 |
| 33販売類似の職業 | 1 | 1 | | 0 | | | 0.00 | 0.00 | |
| 34営業の職業 | 15 | 15 | 0 | 32 | 29 | 3 | 2.13 | 1.93 | |
| Eサービスの職業 | 195 | 121 | 74 | 260 | 108 | 152 | 1.33 | 0.89 | 2.05 |
| 35家庭生活支援サービス | 0 | | | 0 | | | | | |
| 36介護サービスの職業 | 56 | 39 | 17 | 98 | 55 | 43 | 1.75 | 1.41 | 2.53 |
| 37保健医療サービス | 12 | 7 | 5 | 26 | 19 | 7 | 2.17 | 2.71 | 1.40 |
| 38生活衛生サービス | 7 | 5 | 2 | 19 | 9 | 10 | 2.71 | 1.80 | 5.00 |
| 39飲食物調理の職業 | 42 | 19 | 23 | 53 | 18 | 35 | 1.26 | 0.95 | 1.52 |
| 40接客・給仕の職業 | 43 | 27 | 16 | 37 | 6 | 31 | 0.86 | 0.22 | 1.94 |
| 41居住施設・ビルの管理 | 6 | 6 | | 2 | 1 | 1 | 0.33 | 0.17 | |
| 42その他のサービス | 29 | 18 | 11 | 25 | | 25 | 0.86 | 0.00 | 2.27 |
| F保安の職業 | 6 | 4 | 2 | 61 | 42 | 19 | 10.17 | 10.50 | 9.50 |
| G農林漁業の職業 | 18 | 12 | 6 | 54 | 36 | 18 | 3.00 | 3.00 | 3.00 |
| H生産工程の職業 | 263 | 207 | 56 | 369 | 318 | 51 | 1.40 | 1.54 | 0.91 |
| 49生産設備(金属) | 1 | 1 | | 25 | 21 | 4 | 25.00 | 21.00 | |
| 50生産設備(金属除く) | 3 | 3 | | 3 | 3 | | 1.00 | 1.00 | |
| 51生産設備(機械) | 0 | 0 | | 0 | | | | | |
| 52金属材料製造等 | 37 | 34 | 3 | 58 | 58 | | 1.57 | 1.71 | 0.00 |
| 54製品製造・加工処理 | 76 | 58 | 18 | 175 | 151 | 24 | 2.30 | 2.60 | 1.33 |
| 57機械組立の職業 | 88 | 69 | 19 | 39 | 31 | 8 | 0.44 | 0.45 | 0.42 |
| 60機械整備・修理の職業 | 5 | 4 | 1 | 17 | 17 | | 3.40 | 4.25 | 0.00 |
| 61製品検査(金属) | 4 | 3 | 1 | 10 | 9 | 1 | 2.50 | 3.00 | 1.00 |
| 62製品検査(金属除く) | 13 | 12 | 1 | 30 | 16 | 14 | 2.31 | 1.33 | 14.00 |
| 63機械検査の職業 | 20 | 9 | 11 | 0 | | | 0.00 | 0.00 | 0.00 |
| 64生産関連・生産類似 | 16 | 14 | 2 | 12 | 12 | | 0.75 | 0.86 | 0.00 |
| I輸送・機械運転の職業 | 59 | 50 | 9 | 124 | 117 | 7 | 2.10 | 2.34 | 0.78 |
| 65鉄道運転の職業 | 0 | | | 0 | | | | | |
| 66自動車運転の職業 | 35 | 31 | 4 | 80 | 73 | 7 | 2.29 | 2.35 | 1.75 |
| 67船舶・航空機運転 | 0 | | | 0 | | | | | |
| 68その他の輸送の職業 | 10 | 7 | 3 | 20 | 20 | | 2.00 | 2.86 | 0.00 |
| 69定置・建設機械運転 | 14 | 12 | 2 | 24 | 24 | | 1.71 | 2.00 | 0.00 |
| J建設・採掘の職業 | 26 | 23 | 3 | 123 | 123 | | 4.73 | 5.35 | 0.00 |
| 70建設躯体工事の職業 | 2 | 1 | 1 | 14 | 14 | | 7.00 | 14.00 | 0.00 |
| 71建設の職業 | 4 | 3 | 1 | 22 | 22 | | 5.50 | 7.33 | 0.00 |
| 72電気工事の職業 | 6 | 6 | | 17 | 17 | | 2.83 | 2.83 | |
| 73土木の職業 | 13 | 12 | 1 | 67 | 67 | | 5.15 | 5.58 | 0.00 |
| 74採掘の職業 | 1 | 1 | | 3 | 3 | | 3.00 | 3.00 | |
| K運搬・清掃等の職業 | 288 | 164 | 124 | 94 | 52 | 42 | 0.33 | 0.32 | 0.34 |
| 75運搬の職業 | 53 | 40 | 13 | 38 | 34 | 4 | 0.72 | 0.85 | 0.31 |
| 76清掃の職業 | 45 | 14 | 31 | 35 | 9 | 26 | 0.78 | 0.64 | 0.84 |
| 77包装の職業 | 4 | 3 | 1 | 7 | 3 | 4 | 1.75 | 1.00 | 4.00 |
| 78その他の運搬等の職業 | 186 | 107 | 79 | 14 | 6 | 8 | 0.08 | 0.06 | 0.10 |
| 分類不能の職業 | 530 | 338 | 192 | 0 | | | 0.00 | 0.00 | 0.00 |
| (うち介護関連) | 71 | 51 | 20 | 139 | 88 | 51 | 1.96 | 1.73 | 2.55 |

| 須賀川所 職業別(常用計) | R2.9 | | | | | | | | |
|----------------------|-------|-------|-----|-------|-------|-----|--------|-------|------|
| | 有効求職 | | | 有効求人 | | | 有効求人倍率 | | |
| | 計 | 一般 | パート | 計 | 一般 | パート | 計 | 一般 | パート |
| 職業計 | 2,076 | 1,408 | 668 | 1,702 | 1,340 | 362 | 0.82 | 0.95 | 0.54 |
| A管理的職業 | 3 | 2 | 1 | 2 | 2 | | 0.67 | 1.00 | 0.00 |
| B専門的・技術的職業 | 174 | 125 | 49 | 313 | 273 | 40 | 1.80 | 2.18 | 0.82 |
| 07開発技術者 | 7 | 7 | | 18 | 18 | | 2.57 | 2.57 | |
| 08製造技術者 | 21 | 18 | 3 | 14 | 14 | | 0.67 | 0.78 | 0.00 |
| 09建築・土木技術者等 | 5 | 4 | 1 | 48 | 48 | | 9.60 | 12.00 | 0.00 |
| 10情報処理・通信技術者 | 14 | 12 | 2 | 8 | 8 | | 0.57 | 0.67 | 0.00 |
| 11その他の技術者 | 1 | 1 | | 1 | 1 | | 1.00 | 1.00 | |
| 12医師、薬剤師等 | 5 | 1 | 4 | 6 | 4 | 2 | 1.20 | 4.00 | 0.50 |
| 13保健師、助産師等 | 36 | 19 | 17 | 60 | 50 | 10 | 1.67 | 2.63 | 0.59 |
| 14医療技術者 | 9 | 8 | 1 | 27 | 24 | 3 | 3.00 | 3.00 | 3.00 |
| 15その他の保健医療 | 10 | 8 | 2 | 22 | 19 | 3 | 2.20 | 2.38 | 1.50 |
| 16社会福祉の専門的職業 | 30 | 18 | 12 | 88 | 71 | 17 | 2.93 | 3.94 | 1.42 |
| 22美術家、デザイナー等 | 12 | 12 | 0 | 1 | 1 | | 0.08 | 0.08 | |
| 05.06.17～21.23.24その他 | 24 | 17 | 7 | 20 | 15 | 5 | 0.83 | 0.88 | 0.71 |
| C事務的職業 | 439 | 310 | 129 | 146 | 108 | 38 | 0.33 | 0.35 | 0.29 |
| 25一般事務員 | 366 | 258 | 108 | 80 | 52 | 28 | 0.22 | 0.20 | 0.26 |
| 26会計事務員 | 18 | 15 | 3 | 17 | 14 | 3 | 0.94 | 0.93 | 1.00 |
| 27生産関連事務員 | 24 | 14 | 10 | 24 | 22 | 2 | 1.00 | 1.57 | 0.20 |
| 28営業・販売関連事務員 | 17 | 14 | 3 | 17 | 13 | 4 | 1.00 | 0.93 | 1.33 |
| 29外勤事務員 | 0 | 0 | | 0 | | | | | |
| 30運輸・郵便事務 | 4 | 4 | 0 | 7 | 7 | | 1.75 | 1.75 | |
| 31事務用機器操作の職業 | 10 | 5 | 5 | 1 | | 1 | 0.10 | 0.00 | 0.20 |
| D販売の職業 | 120 | 67 | 53 | 160 | 95 | 65 | 1.33 | 1.42 | 1.23 |
| 32商品販売の職業 | 89 | 38 | 51 | 104 | 40 | 64 | 1.17 | 1.05 | 1.25 |
| 33販売類似の職業 | 0 | 0 | | 1 | 1 | | | | |
| 34営業の職業 | 31 | 29 | 2 | 55 | 54 | 1 | 1.77 | 1.86 | 0.50 |
| Eサービスの職業 | 226 | 142 | 84 | 299 | 170 | 129 | 1.32 | 1.20 | 1.54 |
| 35家庭生活支援サービス | 1 | 1 | | 0 | | | 0.00 | 0.00 | |
| 36介護サービスの職業 | 85 | 67 | 18 | 180 | 120 | 60 | 2.12 | 1.79 | 3.33 |
| 37保健医療サービス | 9 | 4 | 5 | 19 | 15 | 4 | 2.11 | 3.75 | 0.80 |
| 38生活衛生サービス | 6 | 4 | 2 | 10 | 5 | 5 | 1.67 | 1.25 | 2.50 |
| 39飲食物調理の職業 | 61 | 32 | 29 | 35 | 14 | 21 | 0.57 | 0.44 | 0.72 |
| 40接客・給仕の職業 | 39 | 23 | 16 | 30 | 12 | 18 | 0.77 | 0.52 | 1.13 |
| 41居住施設・ビルの管理 | 6 | 2 | 4 | 0 | | | 0.00 | 0.00 | 0.00 |
| 42その他のサービス | 19 | 9 | 10 | 25 | 4 | 21 | 1.32 | 0.44 | 2.10 |
| F保安の職業 | 12 | 11 | 1 | 18 | 16 | 2 | 1.50 | 1.45 | 2.00 |
| G農林漁業の職業 | 24 | 12 | 12 | 21 | 14 | 7 | 0.88 | 1.17 | 0.58 |
| H生産工程の職業 | 385 | 298 | 87 | 299 | 257 | 42 | 0.78 | 0.86 | 0.48 |
| 49生産設備(金属) | 1 | 1 | | 0 | | | 0.00 | 0.00 | |
| 50生産設備(金属除く) | 7 | 5 | 2 | 2 | 2 | | 0.29 | 0.40 | 0.00 |
| 51生産設備(機械) | 8 | 7 | 1 | 18 | 18 | | 2.25 | 2.57 | 0.00 |
| 52金属材料製造等 | 43 | 40 | 3 | 85 | 81 | 4 | 1.98 | 2.03 | 1.33 |
| 54製品製造・加工処理 | 127 | 88 | 39 | 95 | 67 | 28 | 0.75 | 0.76 | 0.72 |
| 57機械組立の職業 | 108 | 85 | 23 | 40 | 34 | 6 | 0.37 | 0.40 | 0.26 |
| 60機械整備・修理の職業 | 9 | 9 | | 14 | 14 | | 1.56 | 1.56 | |
| 61製品検査(金属) | 21 | 16 | 5 | 2 | 2 | | 0.10 | 0.13 | 0.00 |
| 62製品検査(金属除く) | 15 | 13 | 2 | 6 | 5 | 1 | 0.40 | 0.38 | 0.50 |
| 63機械検査の職業 | 19 | 9 | 10 | 8 | 6 | 2 | 0.42 | 0.67 | 0.20 |
| 64生産関連・生産類似 | 27 | 25 | 2 | 29 | 28 | 1 | 1.07 | 1.12 | 0.50 |
| I輸送・機械運転の職業 | 85 | 76 | 9 | 162 | 152 | 10 | 1.91 | 2.00 | 1.11 |
| 65鉄道運転の職業 | 0 | | | 0 | | | | | |
| 66自動車運転の職業 | 56 | 50 | 6 | 132 | 124 | 8 | 2.36 | 2.48 | 1.33 |
| 67船舶・航空機運転 | 0 | | | 0 | | | | | |
| 68その他の輸送の職業 | 12 | 11 | 1 | 8 | 6 | 2 | 0.67 | 0.55 | 2.00 |
| 69定置・建設機械運転 | 17 | 15 | 2 | 22 | 22 | | 1.29 | 1.47 | 0.00 |
| J建設・採掘の職業 | 61 | 57 | 4 | 176 | 175 | 1 | 2.89 | 3.07 | 0.25 |
| 70建設躯体工事の職業 | 2 | 2 | | 16 | 16 | | 8.00 | 8.00 | |
| 71建設の職業 | 12 | 11 | 1 | 36 | 36 | | 3.00 | 3.27 | 0.00 |
| 72電気工事の職業 | 11 | 11 | | 22 | 22 | | 2.00 | 2.00 | |
| 73土木の職業 | 35 | 32 | 3 | 102 | 101 | 1 | 2.91 | 3.16 | 0.33 |
| 74採掘の職業 | 1 | 1 | | 0 | | | 0.00 | 0.00 | |
| K運搬・清掃等の職業 | 352 | 197 | 155 | 106 | 78 | 28 | 0.30 | 0.40 | 0.18 |
| 75運搬の職業 | 69 | 56 | 13 | 54 | 45 | 9 | 0.78 | 0.80 | 0.69 |
| 76清掃の職業 | 85 | 37 | 48 | 34 | 24 | 10 | 0.40 | 0.65 | 0.21 |
| 77包装の職業 | 11 | 8 | 3 | 0 | | | 0.00 | 0.00 | 0.00 |
| 78その他の運搬等の職業 | 187 | 96 | 91 | 18 | 9 | 9 | 0.10 | 0.09 | 0.10 |
| 分類不能の職業 | 195 | 111 | 84 | 0 | | | 0.00 | 0.00 | 0.00 |
| (うち介護関連) | 100 | 77 | 23 | 225 | 158 | 67 | 2.25 | 2.05 | 2.91 |

| 相双所 職業別(常用計) | R2.9 | | | | | | | | |
|----------------------|-------|-------|-----|-------|-------|-----|--------|-------|------|
| | 有効求職 | | | 有効求人 | | | 有効求人倍率 | | |
| | 計 | 一般 | パート | 計 | 一般 | パート | 計 | 一般 | パート |
| 職業計 | 1,885 | 1,284 | 601 | 3,169 | 2,536 | 633 | 1.68 | 1.98 | 1.05 |
| A管理的職業 | 7 | 7 | | 4 | 4 | | 0.57 | 0.57 | |
| B専門的・技術的職業 | 151 | 106 | 45 | 579 | 474 | 105 | 3.83 | 4.47 | 2.33 |
| 07開発技術者 | 7 | 5 | 2 | 12 | 12 | | 1.71 | 2.40 | 0.00 |
| 08製造技術者 | 15 | 12 | 3 | 18 | 18 | | 1.20 | 1.50 | 0.00 |
| 09建築・土木技術者等 | 20 | 17 | 3 | 201 | 196 | 5 | 10.05 | 11.53 | 1.67 |
| 10情報処理・通信技術者 | 6 | 5 | 1 | 2 | 2 | | 0.33 | 0.40 | 0.00 |
| 11その他の技術者 | 1 | 1 | | 3 | 3 | | 3.00 | 3.00 | |
| 12医師、薬剤師等 | 3 | 3 | | 9 | 3 | 6 | 3.00 | 1.00 | |
| 13保健師、助産師等 | 34 | 23 | 11 | 141 | 98 | 43 | 4.15 | 4.26 | 3.91 |
| 14医療技術者 | 4 | 1 | 3 | 13 | 9 | 4 | 3.25 | 9.00 | 1.33 |
| 15その他の保健医療 | 6 | 6 | 0 | 12 | 9 | 3 | 2.00 | 1.50 | |
| 16社会福祉の専門的職業 | 23 | 11 | 12 | 92 | 74 | 18 | 4.00 | 6.73 | 1.50 |
| 22美術家、デザイナー等 | 3 | 3 | 0 | 5 | 5 | | 1.67 | 1.67 | |
| 05.06.17～21.23.24その他 | 29 | 19 | 10 | 71 | 45 | 26 | 2.45 | 2.37 | 2.60 |
| C事務的職業 | 392 | 269 | 123 | 238 | 164 | 74 | 0.61 | 0.61 | 0.60 |
| 25一般事務員 | 357 | 244 | 113 | 174 | 107 | 67 | 0.49 | 0.44 | 0.59 |
| 26会計事務員 | 7 | 4 | 3 | 24 | 21 | 3 | 3.43 | 5.25 | 1.00 |
| 27生産関連事務員 | 7 | 5 | 2 | 17 | 17 | | 2.43 | 3.40 | 0.00 |
| 28営業・販売関連事務員 | 8 | 7 | 1 | 13 | 11 | 2 | 1.63 | 1.57 | 2.00 |
| 29外勤事務員 | 2 | 1 | 1 | 1 | | 1 | 0.50 | 0.00 | 1.00 |
| 30運輸・郵便事務 | 2 | 2 | 0 | 7 | 6 | 1 | 3.50 | 3.00 | |
| 31事務用機器操作の職業 | 9 | 6 | 3 | 2 | 2 | | 0.22 | 0.33 | 0.00 |
| D販売の職業 | 120 | 62 | 58 | 183 | 83 | 100 | 1.53 | 1.34 | 1.72 |
| 32商品販売の職業 | 101 | 45 | 56 | 140 | 41 | 99 | 1.39 | 0.91 | 1.77 |
| 33販売類似の職業 | 0 | | | 1 | 1 | | | | |
| 34営業の職業 | 19 | 17 | 2 | 42 | 41 | 1 | 2.21 | 2.41 | 0.50 |
| Eサービスの職業 | 171 | 103 | 68 | 445 | 243 | 202 | 2.60 | 2.36 | 2.97 |
| 35家庭生活支援サービス | 0 | | | 1 | 1 | | | | |
| 36介護サービスの職業 | 52 | 30 | 22 | 201 | 144 | 57 | 3.87 | 4.80 | 2.59 |
| 37保健医療サービス | 9 | 7 | 2 | 25 | 16 | 9 | 2.78 | 2.29 | 4.50 |
| 38生活衛生サービス | 7 | 3 | 4 | 17 | 13 | 4 | 2.43 | 4.33 | 1.00 |
| 39飲食物調理の職業 | 59 | 34 | 25 | 100 | 39 | 61 | 1.69 | 1.15 | 2.44 |
| 40接客・給仕の職業 | 27 | 17 | 10 | 77 | 22 | 55 | 2.85 | 1.29 | 5.50 |
| 41居住施設・ビルの管理 | 5 | 5 | | 7 | 4 | 3 | 1.40 | 0.80 | |
| 42その他のサービス | 12 | 7 | 5 | 17 | 4 | 13 | 1.42 | 0.57 | 2.60 |
| F保安の職業 | 20 | 15 | 5 | 226 | 208 | 18 | 11.30 | 13.87 | 3.60 |
| G農林漁業の職業 | 23 | 18 | 5 | 55 | 38 | 17 | 2.39 | 2.11 | 3.40 |
| H生産工程の職業 | 213 | 177 | 36 | 357 | 338 | 19 | 1.68 | 1.91 | 0.53 |
| 49生産設備(金属) | 4 | 4 | | 0 | | | 0.00 | 0.00 | |
| 50生産設備(金属除く) | 2 | 1 | 1 | 29 | 29 | | 14.50 | 29.00 | 0.00 |
| 51生産設備(機械) | 4 | 4 | | 0 | | | 0.00 | 0.00 | |
| 52金属材料製造等 | 38 | 33 | 5 | 85 | 83 | 2 | 2.24 | 2.52 | 0.40 |
| 54製品製造・加工処理 | 66 | 56 | 10 | 88 | 78 | 10 | 1.33 | 1.39 | 1.00 |
| 57機械組立の職業 | 55 | 44 | 11 | 50 | 46 | 4 | 0.91 | 1.05 | 0.36 |
| 60機械整備・修理の職業 | 11 | 11 | 0 | 67 | 67 | | 6.09 | 6.09 | |
| 61製品検査(金属) | 5 | 3 | 2 | 2 | | 2 | 0.40 | 0.00 | 1.00 |
| 62製品検査(金属除く) | 7 | 6 | 1 | 23 | 23 | | 3.29 | 3.83 | 0.00 |
| 63機械検査の職業 | 14 | 8 | 6 | 0 | | | 0.00 | 0.00 | 0.00 |
| 64生産関連・生産類似 | 7 | 7 | 0 | 13 | 12 | 1 | 1.86 | 1.71 | |
| I輸送・機械運転の職業 | 132 | 122 | 10 | 289 | 284 | 5 | 2.19 | 2.33 | 0.50 |
| 65鉄道運転の職業 | 0 | | | 0 | | | | | |
| 66自動車運転の職業 | 86 | 78 | 8 | 191 | 186 | 5 | 2.22 | 2.38 | 0.63 |
| 67船舶・航空機運転 | 0 | | | 0 | | | | | |
| 68その他の輸送の職業 | 5 | 4 | 1 | 2 | 2 | | 0.40 | 0.50 | 0.00 |
| 69定置・建設機械運転 | 41 | 40 | 1 | 96 | 96 | | 2.34 | 2.40 | 0.00 |
| J建設・採掘の職業 | 104 | 96 | 8 | 585 | 584 | 1 | 5.63 | 6.08 | 0.13 |
| 70建設躯体工事の職業 | 7 | 6 | 1 | 77 | 77 | | 11.00 | 12.83 | 0.00 |
| 71建設の職業 | 7 | 6 | 1 | 61 | 60 | 1 | 8.71 | 10.00 | 1.00 |
| 72電気工事の職業 | 9 | 7 | 2 | 62 | 62 | | 6.89 | 8.86 | 0.00 |
| 73土木の職業 | 81 | 77 | 4 | 385 | 385 | | 4.75 | 5.00 | 0.00 |
| 74採掘の職業 | 0 | | | 0 | | | | | |
| K運搬・清掃等の職業 | 292 | 149 | 143 | 208 | 116 | 92 | 0.71 | 0.78 | 0.64 |
| 75運搬の職業 | 39 | 33 | 6 | 52 | 46 | 6 | 1.33 | 1.39 | 1.00 |
| 76清掃の職業 | 91 | 37 | 54 | 93 | 23 | 70 | 1.02 | 0.62 | 1.30 |
| 77包装の職業 | 1 | 1 | 0 | 9 | 4 | 5 | 9.00 | 4.00 | |
| 78その他の運搬等の職業 | 161 | 78 | 83 | 54 | 43 | 11 | 0.34 | 0.55 | 0.13 |
| 分類不能の職業 | 260 | 160 | 100 | 0 | | | 0.00 | 0.00 | 0.00 |
| (うち介護関連) | 65 | 36 | 29 | 227 | 170 | 57 | 3.49 | 4.72 | 1.97 |

| 二本松所 職業別(常用計) | R2.9 | | | | | | | | |
|----------------------|-------|-----|-----|-------|-------|-----|--------|-------|------|
| | 有効求職 | | | 有効求人 | | | 有効求人倍率 | | |
| | 計 | 一般 | パート | 計 | 一般 | パート | 計 | 一般 | パート |
| 職業計 | 1,397 | 943 | 454 | 1,396 | 1,048 | 348 | 1.00 | 1.11 | 0.77 |
| A管理的職業 | 3 | 3 | | 6 | 6 | | 2.00 | 2.00 | |
| B専門的・技術的職業 | 124 | 94 | 30 | 254 | 190 | 64 | 2.05 | 2.02 | 2.13 |
| 07開発技術者 | 7 | 7 | | 4 | 4 | | 0.57 | 0.57 | |
| 08製造技術者 | 17 | 16 | 1 | 20 | 20 | | 1.18 | 1.25 | |
| 09建築・土木技術者等 | 6 | 5 | 1 | 58 | 58 | | 9.67 | 11.60 | 0.00 |
| 10情報処理・通信技術者 | 10 | 10 | 0 | 6 | 6 | | 0.60 | 0.60 | |
| 11その他の技術者 | 2 | 2 | | 1 | 1 | | 0.50 | 0.50 | |
| 12医師、薬剤師等 | 1 | 1 | | 2 | 2 | | 2.00 | 2.00 | |
| 13保健師、助産師等 | 22 | 11 | 11 | 66 | 38 | 28 | 3.00 | 3.45 | 2.55 |
| 14医療技術者 | 7 | 6 | 1 | 10 | 6 | 4 | 1.43 | | 4.00 |
| 15その他の保健医療 | 7 | 6 | 1 | 3 | 3 | | 0.43 | 0.50 | 0.00 |
| 16社会福祉の専門的職業 | 23 | 10 | 13 | 79 | 49 | 30 | 3.43 | 4.90 | 2.31 |
| 22美術家、デザイナー等 | 13 | 12 | 1 | 0 | | | 0.00 | 0.00 | |
| 05.06.17～21.23.24その他 | 9 | 8 | 1 | 5 | 3 | 2 | 0.56 | 0.38 | 2.00 |
| C事務的職業 | 261 | 196 | 65 | 64 | 32 | 32 | 0.25 | 0.16 | 0.49 |
| 25一般事務員 | 225 | 168 | 57 | 34 | 13 | 21 | 0.15 | 0.08 | 0.37 |
| 26会計事務員 | 13 | 12 | 1 | 9 | 4 | 5 | 0.69 | 0.33 | 5.00 |
| 27生産関連事務員 | 10 | 7 | 3 | 9 | 7 | 2 | 0.90 | 1.00 | 0.67 |
| 28営業・販売関連事務員 | 7 | 5 | 2 | 6 | 5 | 1 | 0.86 | 1.00 | 0.50 |
| 29外勤事務員 | 0 | | | 2 | | 2 | | | |
| 30運輸・郵便事務 | 3 | 3 | 0 | 4 | 3 | 1 | | | |
| 31事務用機器操作の職業 | 3 | 1 | 2 | 0 | | | 0.00 | 0.00 | 0.00 |
| D販売の職業 | 79 | 57 | 22 | 113 | 80 | 33 | 1.43 | 1.40 | 1.50 |
| 32商品販売の職業 | 55 | 34 | 21 | 50 | 23 | 27 | 0.91 | 0.68 | 1.29 |
| 33販売類似の職業 | 2 | 2 | 0 | 1 | 1 | | 0.50 | 0.50 | |
| 34営業の職業 | 22 | 21 | 1 | 62 | 56 | 6 | 2.82 | 2.67 | 6.00 |
| Eサービスの職業 | 145 | 76 | 69 | 217 | 99 | 118 | 1.50 | 1.30 | 1.71 |
| 35家庭生活支援サービス | 2 | 1 | 1 | 0 | | | 0.00 | 0.00 | 0.00 |
| 36介護サービスの職業 | 37 | 23 | 14 | 119 | 68 | 51 | 3.22 | 2.96 | 3.64 |
| 37保健医療サービス | 11 | 9 | 2 | 10 | 5 | 5 | 0.91 | 0.56 | 2.50 |
| 38生活衛生サービス | 2 | 1 | 1 | 2 | 2 | | 1.00 | 2.00 | 0.00 |
| 39飲食物調理の職業 | 49 | 20 | 29 | 33 | 12 | 21 | 0.67 | 0.60 | 0.72 |
| 40接客・給仕の職業 | 28 | 15 | 13 | 34 | 12 | 22 | 1.21 | 0.80 | 1.69 |
| 41居住施設・ビルの管理 | 2 | 2 | | 0 | | | 0.00 | 0.00 | |
| 42その他のサービス | 14 | 5 | 9 | 19 | | 19 | 1.36 | 0.00 | 2.11 |
| F保安の職業 | 8 | 5 | 3 | 33 | 32 | 1 | 4.13 | 6.40 | 0.33 |
| G農林漁業の職業 | 8 | 3 | 5 | 15 | 9 | 6 | 1.88 | 3.00 | 1.20 |
| H生産工程の職業 | 238 | 184 | 54 | 223 | 186 | 37 | 0.94 | 1.01 | 0.69 |
| 49生産設備(金属) | 3 | 3 | | 3 | 3 | | 1.00 | 1.00 | |
| 50生産設備(金属除く) | 7 | 7 | | 4 | 3 | 1 | 0.57 | 0.43 | |
| 51生産設備(機械) | 11 | 9 | 2 | 0 | | | 0.00 | 0.00 | 0.00 |
| 52金属材料製造等 | 28 | 27 | 1 | 71 | 69 | 2 | 2.54 | 2.56 | 2.00 |
| 54製品製造・加工処理 | 68 | 46 | 22 | 73 | 50 | 23 | 1.07 | 1.09 | 1.05 |
| 57機械組立の職業 | 67 | 52 | 15 | 10 | 10 | | 0.15 | 0.19 | 0.00 |
| 60機械整備・修理の職業 | 13 | 11 | 2 | 32 | 30 | 2 | 2.46 | 2.73 | 1.00 |
| 61製品検査(金属) | 4 | 3 | 1 | 1 | 1 | | 0.25 | 0.33 | 0.00 |
| 62製品検査(金属除く) | 9 | 6 | 3 | 11 | 4 | 7 | 1.22 | 0.67 | 2.33 |
| 63機械検査の職業 | 13 | 7 | 6 | 2 | | 2 | 0.15 | 0.00 | 0.33 |
| 64生産関連・生産類似 | 15 | 13 | 2 | 16 | 16 | | 1.07 | 1.23 | 0.00 |
| I輸送・機械運転の職業 | 69 | 55 | 14 | 161 | 154 | 7 | 2.33 | 2.80 | 0.50 |
| 65鉄道運転の職業 | 0 | | | 0 | | | | | |
| 66自動車運転の職業 | 47 | 35 | 12 | 129 | 123 | 6 | 2.74 | 3.51 | 0.50 |
| 67船舶・航空機運転 | 0 | | | 0 | | | | | |
| 68その他の輸送の職業 | 10 | 9 | 1 | 16 | 15 | 1 | 1.60 | 1.67 | 1.00 |
| 69定置・建設機械運転 | 12 | 11 | 1 | 16 | 16 | | 1.33 | 1.45 | 0.00 |
| J建設・採掘の職業 | 42 | 37 | 5 | 211 | 211 | | 5.02 | 5.70 | 0.00 |
| 70建設躯体工事の職業 | 3 | 2 | 1 | 34 | 34 | | 11.33 | 17.00 | 0.00 |
| 71建設の職業 | 9 | 8 | 1 | 24 | 24 | | 2.67 | 3.00 | 0.00 |
| 72電気工事の職業 | 6 | 6 | | 33 | 33 | | 5.50 | 5.50 | |
| 73土木の職業 | 24 | 21 | 3 | 120 | 120 | | 5.00 | 5.71 | 0.00 |
| 74採掘の職業 | 0 | | | 0 | | | | | |
| K運搬・清掃等の職業 | 186 | 86 | 100 | 99 | 49 | 50 | 0.53 | 0.57 | 0.50 |
| 75運搬の職業 | 46 | 32 | 14 | 41 | 35 | 6 | 0.89 | 1.09 | 0.43 |
| 76清掃の職業 | 26 | 7 | 19 | 8 | 3 | 5 | 0.31 | 0.43 | 0.26 |
| 77包装の職業 | 4 | 1 | 3 | 15 | | 15 | 3.75 | 0.00 | 5.00 |
| 78その他の運搬等の職業 | 110 | 46 | 64 | 35 | 11 | 24 | 0.32 | 0.24 | 0.38 |
| 分類不能の職業 | 234 | 147 | 87 | 0 | | | 0.00 | 0.00 | 0.00 |
| (うち介護関連) | 49 | 27 | 22 | 143 | 89 | 54 | 2.92 | 3.30 | 2.45 |