



令和2年10月2日公表

令和2年 8月分

# 公共職業安定所業務取扱月報

福島労働局職業安定部

## 目 次

- 1. 概況
- 2. グラフでみる労働市場
- 3. 新規求人・新規求職の対前年同月増減率の推移
- 4. 雇用保険 受給資格決定件数・受給者実人員の推移
- 5. 一般職業紹介状況
- 6. 雇用保険業務概況
- 7. 職業別有効求職・有効求人バランスシート

本月報から抜粋して利用する場合には「公共職業安定所業務取扱月報から抜粋(または作成)」とご記入願います。

また、本月報に対するお問い合わせは福島労働局職業安定部(職業安定課地方労働市場情報官:電話024-529-5338)まで願います。

# 1. 概況 (学卒を除きパートを含む)

8月の新規求人数は、前年同月比で▲25.6%減少となった。

新規求職申込件数は、前年同月比で▲10.0%減少となった。

新規求人倍率(季節調整値)は、1.75倍で前月を0.11ポイント上回り、

原数値(1.91倍)では、前年同月を▲0.40ポイント下回った。

また、有効求人倍率(季節調整値)は1.18倍で前月を▲0.01ポイント下回り、

原数値(1.16倍)でも、前年同月を▲0.31ポイント下回った。

## ■ 求人

新規求人数は11,236人で、前年同月比▲25.6%(▲3,866人)の減少となった。

《対前年同月増減数順》

増加した主な産業と対前年同月増加率・増加数		減少した主な産業と対前年同月減少率・減少数	
鉱業、採石業、砂利採取業	8.3%	1	
		卸売、小売業	▲38.3% ▲755
		宿泊業、飲食サービス業	▲52.2% ▲690
		サービス業	▲22.0% ▲477
		医療、福祉	▲15.6% ▲417

(規模別)

規模	前年同月比	規模	前年同月比
29人以下	▲27.9%	300人～499人	▲43.2%
30人～99人	▲21.5%	500人～999人	56.7%
100～299人	▲22.4%	1,000人以上	▲34.2%

新規求人数のうち一般は7,857人で、前年同月比▲27.8%(▲3,027人)の減少となり、

パートタイムは3,379人で、前年同月比▲19.9%(▲839人)の減少となった。

月間有効求人数は32,715人で、前年同月比▲18.4%(▲7,369人)の減少となった。

## ■ 求職

新規求職申込件数は5,876件で、前年同月比▲10.0%(▲651件)の減少となった。

このうち45歳以上の者の割合は45.1%(前年同月比1.3ポイント上昇)、雇用保険の一般受給資格決定者の割合は26.4%(前年同月比5.3ポイント上昇)となった。

月間有効求職者数は28,185人で、前年同月比3.5%(953人)の増加となった。

このうち、45歳以上の者の割合は51.2%(前年同月比3.2ポイント上昇)、雇用保険の受給者実人員の割合は31.0%で8.8ポイント上昇となった。

## ■ 就職

就職件数は2,036件で、前年同月比▲13.3%(▲313件)の減少となった。

このうち、45歳以上の者の割合は46.3%(前年同月差3.3ポイント上昇)となった。

## ■ 求人倍率

(原数値)

項目	当月	前月	前年同月	対前月差 (ポイント)	対前年同月差 (ポイント)
新規求人倍率(倍)	1.91	1.76	2.31	0.15	▲0.40
有効求人倍率(倍)	1.16	1.14	1.47	0.02	▲0.31

(季節調整値)

項目	当月	前月	前年同月	対前月差 (ポイント)	対前年同月差 (ポイント)
新規求人倍率(倍)	1.75	1.64	2.11	0.11	▲0.36
有効求人倍率(倍)	1.18	1.19	1.50	▲0.01	▲0.32

※求人倍率(季節調整値):令和元年12月以前は遡及改訂数値。

## 主要項目別推移

(各年8月分)

項目	28年8月	29年8月	30年8月	元年8月	2年8月	28年度比
新規求人数(人)	13,640	15,585	15,112	15,102	11,236	▲17.6%
月間有効求人数(人)	40,084	41,723	40,936	40,084	32,715	▲18.4%
新規求職申込件数(件)	7,306	7,532	7,007	6,527	5,876	▲19.6%
月間有効求職者数(人)	29,233	29,314	27,435	27,232	28,185	▲3.6%
就職件数(件)	2,637	2,720	2,514	2,349	2,036	▲22.8%

## 2. グラフでみる労働市場 (学卒を除きパートを含む)

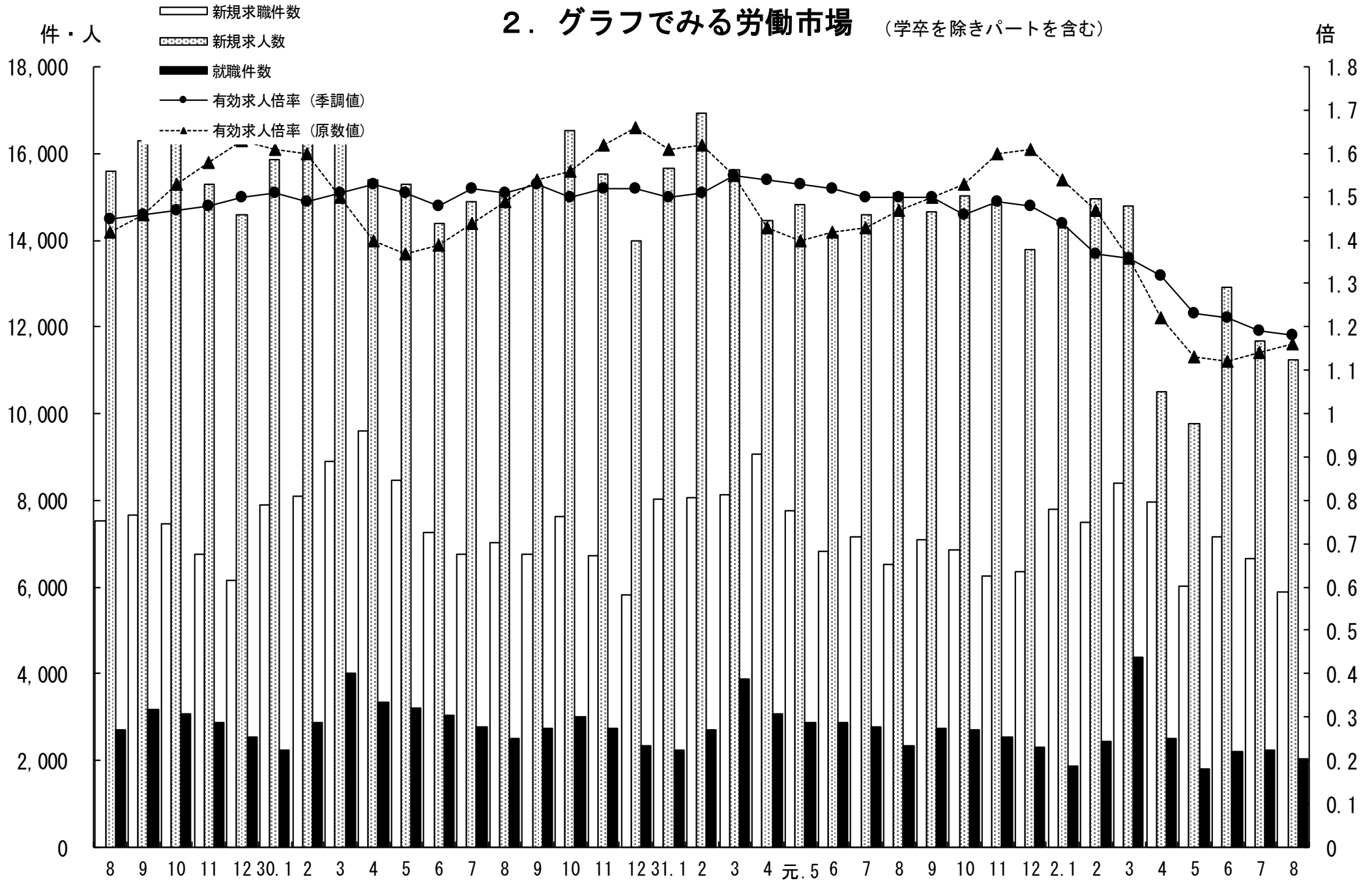

### 3. 新規求人・新規求職の対前年同月増減率の推移 (学卒を除きパートを含む)

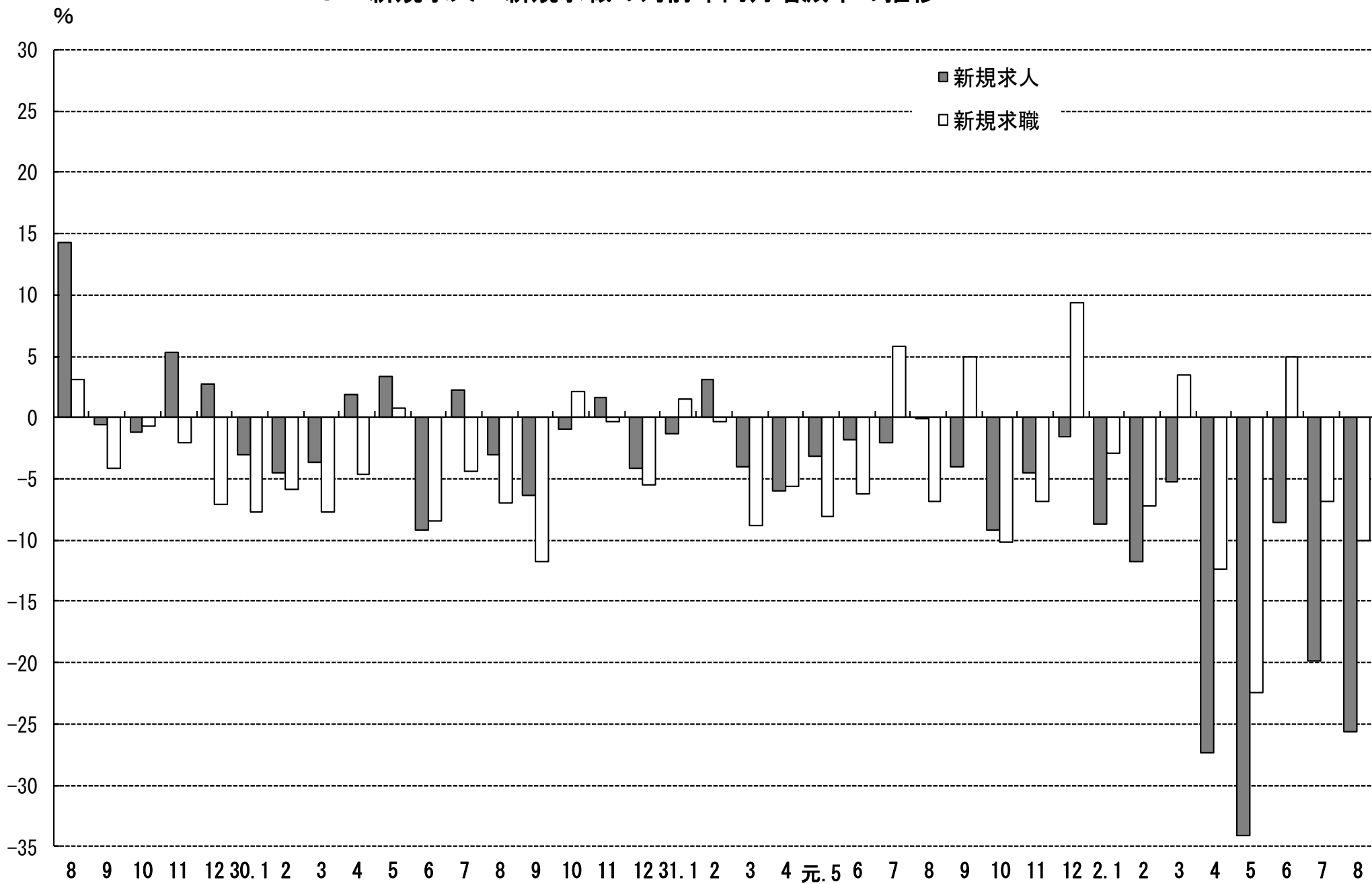

#### 4. 雇用保険 受給資格決定件数・受給者実人員の推移

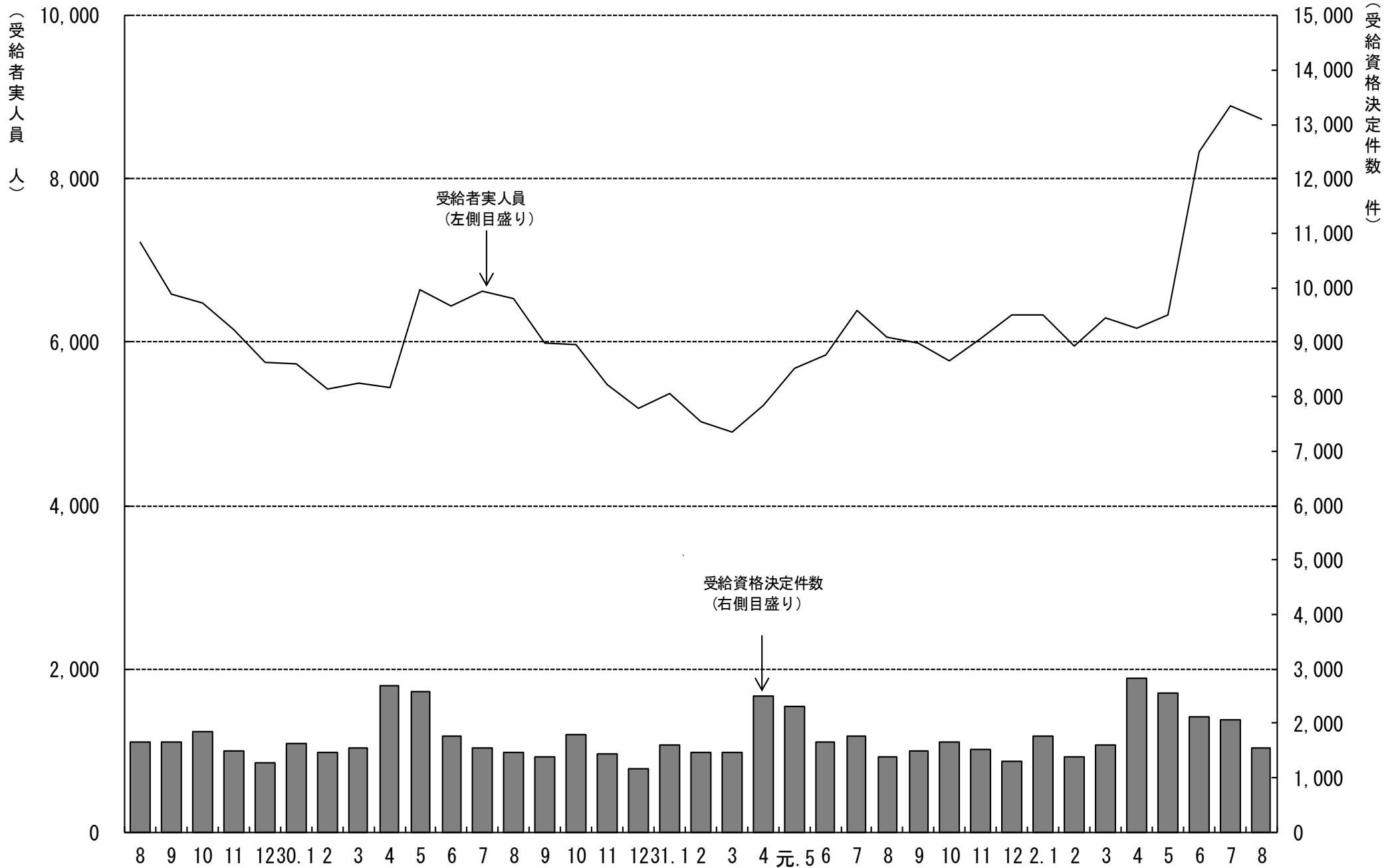

# 5. 一般職業紹介状況

(学卒を除きパートを含む)

令和2年8月分

項目別	安定所別	前年同月 (元年8月)	前月 (2年7月)	本月 (2年8月)	中通り計						会津計 会津若松	浜通り計				
					県北計			県中・県南				いわき	相双			
					福島	二本松		郡山	白河	須賀川						
求	新規求職申込件数(件)	6,527	6,656	5,876	1,156	265	1,421	1,248	407	374	2,029	3,450	772	1,199	455	1,654
	うち 常用	6,489	6,633	5,835	1,148	263	1,411	1,242	404	371	2,017	3,428	761	1,193	453	1,646
	うち 中高年齢者	2,860	3,212	2,648	522	121	643	501	190	172	863	1,506	352	531	259	790
	雇用保険受給資格決定件数	1,380	2,060	1,550	287	56	343	336	110	92	538	881	222	331	118	449
職	月間有効求職者数(人)	27,232	27,899	28,185	5,488	1,353	6,841	6,253	1,958	2,018	10,229	17,070	3,816	5,465	1,834	7,299
	うち 常用	27,112	27,755	28,038	5,465	1,347	6,812	6,227	1,945	2,004	10,176	16,988	3,783	5,442	1,825	7,267
	うち 中高年齢者	13,071	14,544	14,437	2,733	747	3,480	3,070	992	1,079	5,141	8,621	2,048	2,699	1,069	3,768
	雇用保険受給者実人員	6,058	8,892	8,743	1,596	451	2,047	2,072	705	638	3,415	5,462	1,269	1,514	496	2,010
求	新規求人数(人)	15,102	11,683	11,236	2,081	590	2,671	2,884	594	676	4,154	6,825	1,176	2,190	1,045	3,235
	うち 常用	13,578	10,876	10,166	1,920	462	2,382	2,725	509	652	3,886	6,268	980	1,944	974	2,918
	月間有効求人数	40,084	31,701	32,715	6,197	1,555	7,752	7,914	1,617	1,745	11,276	19,028	3,756	6,721	3,210	9,931
就	うち 常用	36,329	29,583	30,479	5,803	1,363	7,166	7,552	1,451	1,683	10,686	17,852	3,451	6,129	3,047	9,176
	就職件数(件)	2,349	2,231	2,036	377	113	490	388	152	144	684	1,174	309	378	175	553
	うち 常用	2,079	2,063	1,891	349	104	453	354	147	139	640	1,093	285	355	158	513
	うち 中高年齢者	1,010	1,040	943	163	63	226	175	63	65	303	529	149	170	95	265
	うち 雇用保険受給者	610	666	569	100	31	131	113	48	43	204	335	97	104	33	137
うち他県への就職件数	201	180	155	28	2	30	32	12	7	51	81	22	27	25	52	
充	充足数(人)	2,252	2,164	1,992	503	88	591	365	133	113	611	1,202	257	365	168	533
	うち 常用	2,010	2,020	1,860	485	79	564	339	127	109	575	1,139	236	334	151	485
	うち他県からの充足数	117	116	112	21	2	23	19	5	2	26	49	12	37	14	51
比	新規求人倍率(倍)	2.11	1.64	1.75	1.80	2.23	1.88	2.31	1.46	1.81	2.05	1.98	1.52	1.83	2.30	1.96
	有効求人倍率(倍)	1.50	1.19	1.18	1.13	1.15	1.13	1.27	0.83	0.86	1.10	1.11	0.98	1.23	1.75	1.36
	就職率(%)	36.0	33.5	34.6	32.6	42.6	34.5	31.1	37.3	38.5	33.7	34.0	40.0	31.5	38.5	33.4
	うち中高年齢者の就職率	35.3	32.4	35.6	31.2	52.1	35.1	34.9	33.2	37.8	35.1	35.1	42.3	32.0	36.7	33.5
	充足率(%)	14.9	18.5	17.7	24.2	14.9	22.1	12.7	22.4	16.7	14.7	17.6	21.9	16.7	16.1	16.5

※県の有効求人倍率及び新規求人倍率は季節調整値、公共職業安定所の有効求人倍率及び新規求人倍率は原数値。  
 ※就職率は新規求職者数ベース、充足率は新規求人数ベース  
 ※雇用保険受給資格決定件数及び雇用保険受給者実人員の本月、前月、前年同月の合計欄には、運輸支局取扱分を含む。

## 6. 雇用保険業務概況

令和2年8月分

安定所別 項目別		29年度計	30年度計	元年度計	前年同月 (元年8月)	前月 (2年7月)	本月 (2年8月)	福	島	い	わ	き	会津若松	郡	山	白	河	須	賀	川	二	本	松	相	双	運輸支局	
適	新規適用事業所数	1,671	1,308	1,086	56	123	93	15	22	9	22	3	8	3	11	0											
	廃止事業所数	1,083	1,196	1,207	55	78	72	16	12	8	16	6	7	1	6	0											
	月末事業所数	34,879	35,157	35,167	35,259	35,393	35,417	6,617	6,710	5,108	7,734	2,416	2,238	1,543	3,051	0											
	資格取得者数	115,206	108,591	104,396	6,890	6,946	6,090	1,113	1,076	614	1,791	317	272	283	624	0											
	資格喪失者数	107,881	105,060	101,946	7,264	7,250	6,183	1,122	1,101	598	1,979	362	315	230	476	0											
	月末被保険者数	577,687	581,273	582,503	585,592	582,433	582,450	118,193	98,050	72,166	155,469	41,060	33,412	25,543	38,557	0											
	離職票交付枚数	61,870	62,054	60,301	4,152	4,496	3,860	723	657	430	1,241	218	202	122	267	0											
	うち高齢	5,155	6,123	6,655	398	531	457	87	89	58	114	30	16	11	52	0											
	うち特例	1,407	1,314	1,228	2	16	6	0	0	4	2	0	0	0	0	0											
	うち短時間	0	0	0	0	0	0	0	0	0	0	0	0	0	0	0											
給	受給資格決定件数	21,797	20,336	20,336	1,380	2,060	1,550	287	330	222	336	110	92	56	117	0											
	初回受給者数	17,554	16,017	17,692	1,266	2,324	1,633	304	312	213	416	108	101	90	89	0											
	受給者実人員	6,260	5,805	5,993	6,058	8,892	8,743	1,596	1,514	1,269	2,072	705	638	451	496	2											
	給付延日数	1,883,398	1,736,432	1,807,629	152,418	232,778	220,439	41,052	37,631	31,722	53,901	17,147	15,593	11,316	12,047	30											
	支給終了者数	12,400	11,454	11,632	957	1,086	1,256	233	234	170	272	109	115	52	71	0											
	支給金額(千円)	8,892,247	8,238,756	8,669,047	729,348	1,134,344	1,072,358	203,528	179,696	148,783	267,499	80,712	76,800	54,344	60,734	211											
	給付制限件数	10,158	9,796	10,474	801	970	779	157	171	92	169	53	56	32	49	0											
	特	受給資格決定件数	1,329	1,270	1,159	0	3	1	0	0	1	0	0	0	0	0	0										
		受給者数	1,315	1,286	1,147	4	5	2	0	0	2	0	0	0	0	0	0										
		支給金額(千円)	237,023	234,986	213,076	763	1,301	663	3	0	523	23	74	7	32	4	0										
付	給付制限件数	3	3	3	0	0	0	0	0	0	0	0	0	0	0	0											

- ※ 支給金額は千円未満四捨五入のため、県計とは一致しないことがある。
- ※ 年度計の適用事業所数、被保険者数は各年度3月末日現在の数
- ※ 受給資格決定件数は速報値であり、修正があり得る。



## 7. 職業別有効求職・有効求人バランスシート

福島労働局 職業別(常用計)	R2. 8								
	有効求職			有効求人			有効求人倍率		
	計	一般	パート	計	一般	パート	計	一般	パート
職業計	28,038	18,976	9,062	30,479	21,965	8,514	1.09	1.16	0.94
A管理的職業	104	88	16	132	129	3	1.27	1.47	0.19
B専門的・技術的職業	2,889	2,146	743	6,091	4,876	1,215	2.11	2.27	1.64
07開発技術者	110	104	6	273	273		2.48	2.63	0.00
08製造技術者	313	276	37	205	203	2	0.65	0.74	0.05
09建築・土木技術者等	158	142	16	1,181	1,175	6	7.47	8.27	0.38
10情報処理・通信技術者	191	177	14	202	200	2	1.06	1.13	0.14
11その他の技術者	25	23	2	49	44	5	1.96	1.91	2.50
12医師、薬剤師等	41	21	20	297	211	86	7.24	10.05	4.30
13保健師、助産師等	680	417	263	1,342	971	371	1.97	2.33	1.41
14医療技術者	155	111	44	414	309	105	2.67	2.78	2.39
15その他の保健医療	164	134	30	216	179	37	1.32	1.34	1.23
16社会福祉の専門的職業	499	308	191	1,221	891	330	2.45	2.89	1.73
22美術家、デザイナー等	189	161	28	62	46	16	0.33	0.29	0.57
05.06.17～21.23.24その他	364	272	92	629	374	255	1.73	1.38	2.77
C事務的職業	6,368	4,463	1,905	3,004	1,589	1,415	0.47	0.36	0.74
25一般事務員	5,587	3,869	1,718	2,202	998	1,204	0.39	0.26	0.70
26会計事務員	263	213	50	245	199	46	0.93	0.93	0.92
27生産関連事務員	200	158	42	158	127	31	0.79	0.80	0.74
28営業・販売関連事務員	177	145	32	224	182	42	1.27	1.26	1.31
29外勤事務員	10	9	1	7	3	4	0.70	0.33	4.00
30運輸・郵便事務	25	21	4	78	69	9	3.12	3.29	2.25
31事務用機器操作の職業	106	48	58	90	11	79	0.85	0.23	1.36
D販売の職業	1,654	1,107	547	2,288	1,441	847	1.38	1.30	1.55
32商品販売の職業	1,121	608	513	1,383	575	808	1.23	0.95	1.58
33販売類似の職業	29	25	4	36	33	3	1.24	1.32	0.75
34営業の職業	504	474	30	869	833	36	1.72	1.76	1.20
Eサービスの職業	2,842	1,701	1,141	5,883	3,176	2,707	2.07	1.87	2.37
35家庭生活支援サービス	5	4	1	19	7	12	3.80	1.75	12.00
36介護サービスの職業	804	546	258	2,655	1,759	896	3.30	3.22	3.47
37保健医療サービス	137	90	47	316	225	91	2.31	2.50	1.94
38生活衛生サービス	111	78	33	422	281	141	3.80	3.60	4.27
39飲食物調理の職業	863	422	441	1,085	417	668	1.26	0.99	1.51
40接客・給仕の職業	611	383	228	1,006	346	660	1.65	0.90	2.89
41居住施設・ビルの管理	68	48	20	56	33	23	0.82	0.69	1.15
42その他のサービス	243	130	113	324	108	216	1.33	0.83	1.91
F保安の職業	197	155	42	1,704	1,389	315	8.65	8.96	7.50
G農林漁業の職業	239	144	95	356	242	114	1.49	1.68	1.20
H生産工程の職業	3,549	2,816	733	3,330	2,708	622	0.94	0.96	0.85
49生産設備(金属)	52	48	4	11	11		0.21	0.23	0.00
50生産設備(金属除く)	74	67	7	68	66	2	0.92	0.99	0.29
51生産設備(機械)	90	84	6	38	38		0.42	0.45	0.00
52金属材料製造等	372	333	39	777	759	18	2.09	2.28	0.46
54製品製造・加工処理	1,011	713	298	1,167	672	495	1.15	0.94	1.66
57機械組立の職業	1,210	974	236	332	289	43	0.27	0.30	0.18
60機械整備・修理の職業	165	151	14	500	483	17	3.03	3.20	1.21
61製品検査(金属)	68	54	14	39	33	6	0.57	0.61	0.43
62製品検査(金属除く)	115	87	28	124	106	18	1.08	1.22	0.64
63機械検査の職業	163	101	62	89	67	22	0.55	0.66	0.35
64生産関連・生産類似	229	204	25	185	184	1	0.81	0.90	0.04
I輸送・機械運転の職業	1,122	954	168	2,080	1,913	167	1.85	2.01	0.99
65鉄道運転の職業	0			0					
66自動車運転の職業	765	635	130	1,497	1,347	150	1.96	2.12	1.15
67船舶・航空機運転	1	1		3	3		3.00	3.00	
68その他の輸送の職業	131	115	16	89	81	8	0.68	0.70	0.50
69定置・建設機械運転	225	203	22	491	482	9	2.18	2.37	0.41
J建設・採掘の職業	724	671	53	3,552	3,536	16	4.91	5.27	0.30
70建設躯体工事の職業	51	47	4	556	556		10.90	11.83	0.00
71建設の職業	141	126	15	566	562	4	4.01	4.46	0.27
72電気工事の職業	108	97	11	472	472		4.37	4.87	0.00
73土木の職業	420	397	23	1,945	1,933	12	4.63	4.87	0.52
74採掘の職業	4	4		13	13		3.25	3.25	
K運搬・清掃等の職業	3,807	1,887	1,920	2,059	966	1,093	0.54	0.51	0.57
75運搬の職業	807	641	166	671	476	195	0.83	0.74	1.17
76清掃の職業	785	268	517	939	310	629	1.20	1.16	1.22
77包装の職業	50	21	29	69	31	38	1.38	1.48	1.31
78その他の運搬等の職業	2,165	957	1,208	380	149	231	0.18	0.16	0.19
分類不能の職業	4,543	2,844	1,699	0			0.00	0.00	0.00
(うち介護関連)	1,037	713	324	3,363	2,312	1,051	3.24	3.24	3.24

福島所 職業別(常用計)	R2. 8								
	有効求職			有効求人			有効求人倍率		
	計	一般	パート	計	一般	パート	計	一般	パート
職業計	5,465	3,914	1,551	5,803	3,629	2,174	1.06	0.93	1.40
A管理的職業	29	23	6	29	29	0	1.00	1.26	0.00
B専門的・技術的職業	655	520	135	975	765	210	1.49	1.47	1.56
07開発技術者	27	26	1	14	14	0	0.52	0.54	0.00
08製造技術者	80	72	8	5	5	0	0.06	0.07	0.00
09建築・土木技術者等	42	36	6	129	129	0	3.07	3.58	0.00
10情報処理・通信技術者	55	55	0	11	11	0	0.20	0.20	
11その他の技術者	5	4	1	13	12	1	2.60	3.00	1.00
12医師、薬剤師等	5	1	4	9	6	3	1.80	6.00	0.75
13保健師、助産師等	128	82	46	274	221	53	2.14	2.70	1.15
14医療技術者	35	27	8	94	73	21	2.69	2.70	2.63
15その他の保健医療	42	38	4	31	25	6	0.74	0.66	1.50
16社会福祉の専門的職業	109	71	38	234	176	58	2.15	2.48	1.53
22美術家、デザイナー等	39	35	4	6	5	1	0.15	0.14	0.25
05.06.17～21.23.24その他	88	73	15	155	88	67	1.76	1.21	4.47
C事務的職業	1,510	1,085	425	1,140	295	845	0.75	0.27	1.99
25一般事務員	1,309	926	383	969	223	746	0.74	0.24	1.95
26会計事務員	85	69	16	41	21	20	0.48	0.30	1.25
27生産関連事務員	46	37	9	8	7	1	0.17	0.19	0.11
28営業・販売関連事務員	54	43	11	42	33	9	0.78	0.77	0.82
29外勤事務員	1	1	0	2	2	0	2.00	2.00	
30運輸・郵便事務	4	4	0	8	8	0	2.00	2.00	
31事務用機器操作の職業	11	5	6	70	1	69	6.36	0.20	11.50
D販売の職業	312	237	75	393	280	113	1.26	1.18	1.51
32商品販売の職業	199	131	68	284	178	106	1.43	1.36	1.56
33販売類似の職業	7	5	2	8	6	2	1.14	1.20	1.00
34営業の職業	106	101	5	101	96	5	0.95	0.95	1.00
Eサービスの職業	528	323	205	1,414	790	624	2.68	2.45	3.04
35家庭生活支援サービス	0	0	0	3	3	0			
36介護サービスの職業	163	107	56	550	379	171	3.37	3.54	3.05
37保健医療サービス	24	14	10	59	39	20	2.46	2.79	2.00
38生活衛生サービス	28	23	5	107	86	21	3.82	3.74	4.20
39飲食物調理の職業	146	76	70	297	119	178	2.03	1.57	2.54
40接客・給仕の職業	120	73	47	331	132	199	2.76	1.81	4.23
41居住施設・ビルの管理	12	7	5	9	4	5	0.75	0.57	1.00
42その他のサービス	35	23	12	58	28	30	1.66	1.22	2.50
F保安の職業	36	29	7	293	245	48	8.14	8.45	6.86
G農林漁業の職業	36	18	18	64	39	25	1.78	2.17	1.39
H生産工程の職業	603	499	104	348	292	56	0.58	0.59	0.54
49生産設備(金属)	8	8	0	3	3	0	0.38	0.38	
50生産設備(金属除く)	11	11	0	1	1	0	0.09	0.09	
51生産設備(機械)	20	18	2	0	0	0	0.00	0.00	0.00
52金属材料製造等	80	69	11	73	67	6	0.91	0.97	0.55
54製品製造・加工処理	155	110	45	116	74	42	0.75	0.67	0.93
57機械組立の職業	190	161	29	28	23	5	0.15	0.14	0.17
60機械整備・修理の職業	35	31	4	71	69	2	2.03	2.23	0.50
61製品検査(金属)	5	4	1	1	1	0	0.20	0.25	0.00
62製品検査(金属除く)	22	19	3	19	19	0	0.86	1.00	0.00
63機械検査の職業	21	19	2	6	5	1	0.29	0.26	0.50
64生産関連・生産類似	56	49	7	30	30	0	0.54	0.61	0.00
I輸送・機械運転の職業	185	164	21	345	317	28	1.86	1.93	1.33
65鉄道運転の職業	0	0	0	0	0	0			
66自動車運転の職業	134	116	18	262	237	25	1.96	2.04	1.39
67船舶・航空機運転	0	0	0	0	0	0			
68その他の輸送の職業	21	20	1	5	5	0	0.24	0.25	0.00
69定置・建設機械運転	30	28	2	78	75	3	2.60	2.68	1.50
J建設・採掘の職業	120	110	10	461	456	5	3.84	4.15	0.50
70建設躯体工事の職業	10	10	0	71	71	0	7.10	7.10	
71建設の職業	28	25	3	73	72	1	2.61	2.88	0.33
72電気工事の職業	26	24	2	75	75	0	2.88	3.13	0.00
73土木の職業	56	51	5	238	234	4	4.25	4.59	0.80
74採掘の職業	0	0	0	4	4	0			
K運搬・清掃等の職業	573	319	254	341	121	220	0.60	0.38	0.87
75運搬の職業	125	103	22	76	46	30	0.61	0.45	1.36
76清掃の職業	131	48	83	218	56	162	1.66	1.17	1.95
77包装の職業	7	1	6	9	4	5	1.29	4.00	0.83
78その他の運搬等の職業	310	167	143	38	15	23	0.12	0.09	0.16
分類不能の職業	878	587	291	0	0	0	0.00	0.00	0.00
(うち介護関連)	222	150	72	679	485	194	3.06	3.23	2.69

いわき所 職業別(常用計)	R2. 8								
	有効求職			有効求人			有効求人倍率		
	計	一般	パート	計	一般	パート	計	一般	パート
職業計	5,442	3,503	1,939	6,129	4,657	1,472	1.13	1.33	0.76
A管理的職業	19	16	3	24	24		1.26	1.50	0.00
B専門的・技術的職業	551	393	158	1,351	1,080	271	2.45	2.75	1.72
07開発技術者	31	29	2	86	86		2.77	2.97	0.00
08製造技術者	41	34	7	78	78		1.90	2.29	0.00
09建築・土木技術者等	31	30	1	204	204		6.58	6.80	0.00
10情報処理・通信技術者	32	27	5	59	59		1.84	2.19	0.00
11その他の技術者	6	6		16	15	1	2.67	2.50	
12医師、薬剤師等	13	8	5	42	25	17	3.23	3.13	3.40
13保健師、助産師等	163	104	59	268	176	92	1.64	1.69	1.56
14医療技術者	27	18	9	108	78	30	4.00	4.33	3.33
15その他の保健医療	26	15	11	44	32	12	1.69	2.13	1.09
16社会福祉の専門的職業	92	50	42	258	178	80	2.80	3.56	1.90
22美術家、デザイナー等	30	26	4	23	16	7	0.77	0.62	1.75
05.06.17～21.23.24その他	59	46	13	165	133	32	2.80	2.89	2.46
C事務的職業	1,168	822	346	426	300	126	0.36	0.36	0.36
25一般事務員	1,054	740	314	261	170	91	0.25	0.23	0.29
26会計事務員	38	30	8	45	41	4	1.18	1.37	0.50
27生産関連事務員	33	27	6	26	11	15	0.79	0.41	2.50
28営業・販売関連事務員	19	14	5	62	57	5	3.26	4.07	1.00
29外勤事務員	1	1		2	1	1	2.00	1.00	
30運輸・郵便事務	2	2	0	23	17	6	11.50	8.50	
31事務用機器操作の職業	21	8	13	7	3	4	0.33	0.38	0.31
D販売の職業	338	217	121	403	254	149	1.19	1.17	1.23
32商品販売の職業	241	124	117	204	62	142	0.85	0.50	1.21
33販売類似の職業	5	5	0	2	2		0.40	0.40	
34営業の職業	92	88	4	197	190	7	2.14	2.16	1.75
Eサービスの職業	578	329	249	1,196	609	587	2.07	1.85	2.36
35家庭生活支援サービス	0			1		1			
36介護サービスの職業	162	109	53	557	330	227	3.44	3.03	4.28
37保健医療サービス	34	21	13	94	59	35	2.76	2.81	2.69
38生活衛生サービス	28	13	15	127	80	47	4.54	6.15	3.13
39飲食物調理の職業	177	79	98	194	61	133	1.10	0.77	1.36
40接客・給仕の職業	134	80	54	153	46	107	1.14	0.58	1.98
41居住施設・ビルの管理	8	7	1	11	8	3	1.38	1.14	3.00
42その他のサービス	35	20	15	59	25	34	1.69	1.25	2.27
F保安の職業	40	30	10	256	215	41	6.40	7.17	4.10
G農林漁業の職業	53	32	21	69	49	20	1.30	1.53	0.95
H生産工程の職業	548	424	124	759	703	56	1.39	1.66	0.45
49生産設備(金属)	7	6	1	0			0.00	0.00	0.00
50生産設備(金属除く)	21	19	2	21	21		1.00	1.11	0.00
51生産設備(機械)	21	20	1	3	3		0.14	0.15	0.00
52金属材料製造等	57	53	4	235	234	1	4.12	4.42	0.25
54製品製造・加工処理	156	110	46	188	145	43	1.21	1.32	0.93
57機械組立の職業	160	121	39	80	75	5	0.50	0.62	0.13
60機械整備・修理の職業	31	27	4	118	116	2	3.81	4.30	0.50
61製品検査(金属)	7	7	0	10	10		1.43	1.43	
62製品検査(金属除く)	17	12	5	41	40	1	2.41	3.33	0.20
63機械検査の職業	27	13	14	31	27	4	1.15	2.08	0.29
64生産関連・生産類似	44	36	8	32	32		0.73	0.89	0.00
I輸送・機械運転の職業	264	216	48	428	382	46	1.62	1.77	0.96
65鉄道運転の職業	0			0					
66自動車運転の職業	173	136	37	279	240	39	1.61	1.76	1.05
67船舶・航空機運転	1	1		3	3		3.00	3.00	
68その他の輸送の職業	34	30	4	22	17	5	0.65	0.57	1.25
69定置・建設機械運転	56	49	7	124	122	2	2.21	2.49	0.29
J建設・採掘の職業	151	142	9	864	860	4	5.72	6.06	0.44
70建設躯体工事の職業	11	11		217	217		19.73	19.73	
71建設の職業	26	23	3	101	99	2	3.88	4.30	0.67
72電気工事の職業	26	23	3	133	133		5.12	5.78	0.00
73土木の職業	86	83	3	408	406	2	4.74	4.89	0.67
74採掘の職業	2	2		5	5		2.50	2.50	
K運搬・清掃等の職業	733	297	436	353	181	172	0.48	0.61	0.39
75運搬の職業	168	129	39	123	98	25	0.73	0.76	0.64
76清掃の職業	178	35	143	137	39	98	0.77	1.11	0.69
77包装の職業	5	2	3	8	3	5	1.60	1.50	1.67
78その他の運搬等の職業	382	131	251	85	41	44	0.22	0.31	0.18
分類不能の職業	999	585	414	0			0.00	0.00	0.00
(うち介護関連)	200	132	68	722	451	271	3.61	3.42	3.99

会津若松所 職業別(常用計)	R2.8								
	有効求職			有効求人			有効求人倍率		
	計	一般	パート	計	一般	パート	計	一般	パート
職業計	3,783	2,488	1,295	3,451	2,402	1,049	0.91	0.97	0.81
A管理的職業	13	11	2	12	9	3	0.92	0.82	1.50
B専門的・技術的職業	353	246	107	644	533	111	1.82	2.17	1.04
07開発技術者	12	11	1	13	13		1.08	1.18	0.00
08製造技術者	12	10	2	14	14		1.17	1.40	0.00
09建築・土木技術者等	19	18	1	138	138		7.26	7.67	0.00
10情報処理・通信技術者	27	22	5	39	39		1.44	1.77	0.00
11その他の技術者	0	0		0					
12医師、薬剤師等	4	2	2	17	7	10	4.25	3.50	5.00
13保健師、助産師等	98	55	43	185	142	43	1.89	2.58	1.00
14医療技術者	16	12	4	44	34	10	2.75	2.83	2.50
15その他の保健医療	24	19	5	17	15	2	0.71	0.79	0.40
16社会福祉の専門的職業	70	47	23	121	97	24	1.73	2.06	1.04
22美術家、デザイナー等	14	10	4	8	5	3	0.57	0.50	0.75
05.06.17～21.23.24その他	57	40	17	48	29	19	0.84	0.73	1.12
C事務的職業	741	512	229	247	167	80	0.33	0.33	0.35
25一般事務員	659	450	209	177	108	69	0.27	0.24	0.33
26会計事務員	26	18	8	22	20	2	0.85	1.11	0.25
27生産関連事務員	20	18	2	17	14	3	0.85	0.78	1.50
28営業・販売関連事務員	17	15	2	19	14	5	1.12	0.93	2.50
29外勤事務員	2	2		0			0.00	0.00	
30運輸・郵便事務	3	2	1	11	11		3.67	5.50	0.00
31事務用機器操作の職業	14	7	7	1		1	0.07	0.00	0.14
D販売の職業	228	138	90	431	195	236	1.89	1.41	2.62
32商品販売の職業	157	79	78	320	89	231	2.04	1.13	2.96
33販売類似の職業	3	3	0	8	7	1	2.67	2.33	
34営業の職業	68	56	12	103	99	4	1.51	1.77	0.33
Eサービスの職業	466	292	174	708	395	313	1.52	1.35	1.80
35家庭生活支援サービス	0		0	3	2	1			
36介護サービスの職業	124	91	33	302	225	77	2.44	2.47	2.33
37保健医療サービス	9	5	4	30	29	1	3.33	5.80	0.25
38生活衛生サービス	9	9	0	20	10	10	2.22	1.11	
39飲食物調理の職業	151	76	75	119	53	66	0.79	0.70	0.88
40接客・給仕の職業	117	82	35	189	57	132	1.62	0.70	3.77
41居住施設・ビルの管理	16	11	5	8	6	2	0.50	0.55	0.40
42その他のサービス	40	18	22	37	13	24	0.93	0.72	1.09
F保安の職業	29	20	9	180	132	48	6.21	6.60	5.33
G農林漁業の職業	48	31	17	38	31	7	0.79	1.00	0.41
H生産工程の職業	578	447	131	325	270	55	0.56	0.60	0.42
49生産設備(金属)	1	1		1	1		1.00	1.00	
50生産設備(金属除く)	11	10	1	2	2		0.18	0.20	0.00
51生産設備(機械)	9	9	0	4	4		0.44	0.44	
52金属材料製造等	52	44	8	57	57		1.10	1.30	0.00
54製品製造・加工処理	140	92	48	110	75	35	0.79	0.82	0.73
57機械組立の職業	273	214	59	46	39	7	0.17	0.18	0.12
60機械整備・修理の職業	30	27	3	67	66	1	2.23	2.44	0.33
61製品検査(金属)	13	10	3	8	3	5	0.62	0.30	1.67
62製品検査(金属除く)	9	7	2	3	3		0.33	0.43	0.00
63機械検査の職業	14	7	7	7		7	0.50	0.00	1.00
64生産関連・生産類似	26	26	0	20	20		0.77	0.77	
I輸送・機械運転の職業	134	105	29	183	172	11	1.37	1.64	0.38
65鉄道運転の職業	0			0					
66自動車運転の職業	102	77	25	131	121	10	1.28	1.57	0.40
67船舶・航空機運転	0			0					
68その他の輸送の職業	6	5	1	1	1		0.17	0.20	0.00
69定置・建設機械運転	26	23	3	51	50	1	1.96	2.17	0.33
J建設・採掘の職業	83	77	6	323	319	4	3.89	4.14	0.67
70建設躯体工事の職業	2	2		32	32		16.00	16.00	
71建設の職業	24	22	2	50	50		2.08	2.27	0.00
72電気工事の職業	15	13	2	49	49		3.27	3.77	0.00
73土木の職業	41	39	2	191	187	4	4.66	4.79	2.00
74採掘の職業	1	1		1	1		1.00	1.00	
K運搬・清掃等の職業	761	374	387	360	179	181	0.47	0.48	0.47
75運搬の職業	125	102	23	93	48	45	0.74	0.47	1.96
76清掃の職業	116	40	76	200	108	92	1.72	2.70	1.21
77包装の職業	7	5	2	10	5	5	1.43	1.00	2.50
78その他の運搬等の職業	513	227	286	57	18	39	0.11	0.08	0.14
分類不能の職業	349	235	114	0			0.00	0.00	0.00
(うち介護関連)	154	115	39	367	279	88	2.38	2.43	2.26

郡山所 職業別(常用計)	R2. 8								
	有効求職			有効求人			有効求人倍率		
	計	一般	パート	計	一般	パート	計	一般	パート
職業計	6,227	4,323	1,904	7,552	5,537	2,015	1.21	1.28	1.06
A管理的職業	24	22	2	43	43		1.79	1.95	0.00
B専門的・技術的職業	712	539	173	1,702	1,385	317	2.39	2.57	1.83
07開発技術者	13	13		115	115		8.85	8.85	
08製造技術者	100	92	8	56	55	1	0.56	0.60	0.13
09建築・土木技術者等	29	27	2	390	389	1	13.45	14.41	0.50
10情報処理・通信技術者	43	42	1	70	68	2	1.63	1.62	2.00
11その他の技術者	10	9	1	12	9	3	1.20	1.00	3.00
12医師・薬剤師等	6	3	3	207	160	47	34.50	53.33	15.67
13保健師、助産師等	166	99	67	245	176	69	1.48	1.78	1.03
14医療技術者	45	33	12	94	65	29	2.09	1.97	2.42
15その他の保健医療	44	38	6	79	67	12	1.80	1.76	2.00
16社会福祉の専門的職業	115	72	43	290	208	82	2.52	2.89	1.91
22美術家、デザイナー等	70	58	12	18	13	5	0.26	0.22	0.42
05.06.17～21.23.24その他	71	53	18	126	60	66	1.77	1.13	3.67
C事務的職業	1,543	1,065	478	669	453	216	0.43	0.43	0.45
25一般事務員	1,345	908	437	448	272	176	0.33	0.30	0.40
26会計事務員	71	62	9	90	80	10	1.27	1.29	1.11
27生産関連事務員	35	31	4	50	43	7	1.43	1.39	1.75
28営業・販売関連事務員	51	43	8	59	41	18	1.16	0.95	2.25
29外勤事務員	2	2		1		1	0.50	0.00	
30運輸・郵便事務	7	4	3	11	11		1.57	2.75	0.00
31事務用機器操作の職業	32	15	17	10	6	4	0.31	0.40	0.24
D販売の職業	391	286	105	516	408	108	1.32	1.43	1.03
32商品販売の職業	235	134	101	209	115	94	0.89	0.86	0.93
33販売類似の職業	8	8		16	16		2.00	2.00	
34営業の職業	148	144	4	291	277	14	1.97	1.92	3.50
Eサービスの職業	551	339	212	1,313	744	569	2.38	2.19	2.68
35家庭生活支援サービス	2	1	1	11	1	10	5.50	1.00	10.00
36介護サービスの職業	137	97	40	634	424	210	4.63	4.37	5.25
37保健医療サービス	36	28	8	55	41	14	1.53	1.46	1.75
38生活衛生サービス	26	20	6	126	82	44	4.85	4.10	7.33
39飲食物調理の職業	176	85	91	259	104	155	1.47	1.22	1.70
40接客・給仕の職業	109	70	39	140	55	85	1.28	0.79	2.18
41居住施設・ビルの管理	13	10	3	9	7	2	0.69	0.70	0.67
42その他のサービス	52	28	24	79	30	49	1.52	1.07	2.04
F保安の職業	47	42	5	672	536	136	14.30	12.76	27.20
G農林漁業の職業	35	26	9	60	43	17	1.71	1.65	1.89
H生産工程の職業	751	623	128	800	498	302	1.07	0.80	2.36
49生産設備(金属)	25	22	3	0			0.00	0.00	0.00
50生産設備(金属除く)	11	10	1	3	3		0.27	0.30	0.00
51生産設備(機械)	19	19	0	13	13		0.68	0.68	
52金属材料製造等	54	52	2	123	121	2	2.28	2.33	1.00
54製品製造・加工処理	229	163	66	395	113	282	1.72	0.69	4.27
57機械組立の職業	268	230	38	59	51	8	0.22	0.22	0.21
60機械整備・修理の職業	34	33	1	120	114	6	3.53	3.45	6.00
61製品検査(金属)	11	10	1	5	5		0.45	0.50	0.00
62製品検査(金属除く)	21	13	8	8	8		0.38	0.62	0.00
63機械検査の職業	36	30	6	30	26	4	0.83	0.87	0.67
64生産関連・生産類似	43	41	2	44	44		1.02	1.07	0.00
I輸送・機械運転の職業	194	169	25	443	390	53	2.28	2.31	2.12
65鉄道運転の職業	0			0					
66自動車運転の職業	136	117	19	337	287	50	2.48	2.45	2.63
67船舶・航空機運転	0			0					
68その他の輸送の職業	25	22	3	3	3		0.12	0.14	0.00
69定置・建設機械運転	33	30	3	103	100	3	3.12	3.33	1.00
J建設・採掘の職業	131	124	7	823	822	1	6.28	6.63	0.14
70建設躯体工事の職業	12	12		96	96		8.00	8.00	
71建設の職業	26	24	2	200	200		7.69	8.33	0.00
72電気工事の職業	18	16	2	80	80		4.44	5.00	0.00
73土木の職業	75	72	3	447	446	1	5.96	6.19	0.33
74採掘の職業	0			0					
K運搬・清掃等の職業	665	348	317	511	215	296	0.77	0.62	0.93
75運搬の職業	194	157	37	204	139	65	1.05	0.89	1.76
76清掃の職業	131	58	73	203	40	163	1.55	0.69	2.23
77包装の職業	12	1	11	11	6	5	0.92	6.00	0.45
78その他の運搬等の職業	328	132	196	93	30	63	0.28	0.23	0.32
分類不能の職業	1,183	740	443	0			0.00	0.00	0.00
(うち介護関連)	182	132	50	856	585	271	4.70	4.43	5.42

白河所 職業別(常用計)	R2.8								
	有効求職			有効求人			有効求人倍率		
	計	一般	パート	計	一般	パート	計	一般	パート
職業計	1,945	1,282	663	1,451	1,016	435	0.75	0.79	0.66
A管理的職業	6	5	1	6	6		1.00	1.20	0.00
B専門的・技術的職業	169	127	42	280	221	59	1.66	1.74	1.40
07開発技術者	6	6		13	13		2.17	2.17	
08製造技術者	31	25	6	8	7	1	0.26	0.28	0.17
09建築・土木技術者等	7	7		33	33		4.71	4.71	
10情報処理・通信技術者	6	6		6	6		1.00	1.00	
11その他の技術者	1	1		2	2		2.00	2.00	
12医師、薬剤師等	4	2	2	3	2	1	0.75	1.00	0.50
13保健師、助産師等	39	27	12	94	64	30	2.41	2.37	2.50
14医療技術者	10	5	5	21	18	3	2.10	3.60	0.60
15その他の保健医療	8	7	1	7	7		0.88	1.00	0.00
16社会福祉の専門的職業	28	19	9	69	54	15	2.46	2.84	1.67
22美術家、デザイナー等	7	6	1	0			0.00	0.00	0.00
05.06.17～21.23.24その他	22	16	6	24	15	9	1.09	0.94	1.50
C事務的職業	339	229	110	120	92	28	0.35	0.40	0.25
25一般事務員	299	203	96	85	61	24	0.28	0.30	0.25
26会計事務員	5	2	3	5	5		1.00	2.50	0.00
27生産関連事務員	19	13	6	14	12	2	0.74	0.92	0.33
28営業・販売関連事務員	8	7	1	7	7		0.88	1.00	0.00
29外勤事務員	0		0	0					
30運輸・郵便事務	0	0		9	7	2			
31事務用機器操作の職業	8	4	4	0			0.00	0.00	0.00
D販売の職業	83	53	30	82	48	34	0.99	0.91	1.13
32商品販売の職業	65	35	30	55	23	32	0.85	0.66	1.07
33販売類似の職業	1	1		0			0.00	0.00	
34営業の職業	17	17	0	27	25	2	1.59	1.47	
Eサービスの職業	191	119	72	259	101	158	1.36	0.85	2.19
35家庭生活支援サービス	0			0					
36介護サービスの職業	50	32	18	95	55	40	1.90	1.72	2.22
37保健医療サービス	9	5	4	24	17	7	2.67	3.40	1.75
38生活衛生サービス	7	6	1	15	5	10	2.14	0.83	10.00
39飲食物調理の職業	49	26	23	47	13	34	0.96	0.50	1.48
40接客・給仕の職業	41	26	15	52	10	42	1.27	0.38	2.80
41居住施設・ビルの管理	5	5		1		1	0.20	0.00	
42その他のサービス	30	19	11	25	1	24	0.83	0.05	2.18
F保安の職業	8	6	2	62	39	23	7.75	6.50	11.50
G農林漁業の職業	14	11	3	44	20	24	3.14	1.82	8.00
H生産工程の職業	266	202	64	266	212	54	1.00	1.05	0.84
49生産設備(金属)	1	1		7	7		7.00	7.00	
50生産設備(金属除く)	3	3		3	3		1.00	1.00	
51生産設備(機械)	0	0		0					
52金属材料製造等	34	30	4	56	54	2	1.65	1.80	0.50
54製品製造・加工処理	81	59	22	102	73	29	1.26	1.24	1.32
57機械組立の職業	85	66	19	40	28	12	0.47	0.42	0.63
60機械整備・修理の職業	5	4	1	18	18		3.60	4.50	0.00
61製品検査(金属)	4	3	1	10	9	1	2.50	3.00	1.00
62製品検査(金属除く)	16	13	3	16	6	10	1.00	0.46	3.33
63機械検査の職業	23	11	12	2	2		0.09	0.18	0.00
64生産関連・生産類似	14	12	2	12	12		0.86	1.00	0.00
I輸送・機械運転の職業	63	52	11	105	98	7	1.67	1.88	0.64
65鉄道運転の職業	0			0					
66自動車運転の職業	38	31	7	66	59	7	1.74	1.90	1.00
67船舶・航空機運転	0			0					
68その他の輸送の職業	12	10	2	22	22		1.83	2.20	0.00
69定置・建設機械運転	13	11	2	17	17		1.31	1.55	0.00
J建設・採掘の職業	26	24	2	130	130		5.00	5.42	0.00
70建設躯体工事の職業	2	1	1	18	18		9.00	18.00	0.00
71建設の職業	4	4		18	18		4.50	4.50	
72電気工事の職業	3	3		16	16		5.33	5.33	
73土木の職業	17	16	1	75	75		4.41	4.69	0.00
74採掘の職業	0			3	3				
K運搬・清掃等の職業	287	152	135	97	49	48	0.34	0.32	0.36
75運搬の職業	54	40	14	25	18	7	0.46	0.45	0.50
76清掃の職業	40	12	28	48	19	29	1.20	1.58	1.04
77包装の職業	3	2	1	13	8	5	4.33	4.00	5.00
78その他の運搬等の職業	190	98	92	11	4	7	0.06	0.04	0.08
分類不能の職業	493	302	191	0			0.00	0.00	0.00
(うち介護関連)	64	43	21	129	86	43	2.02	2.00	2.05

須賀川所 職業別(常用計)	R2. 8								
	有効求職			有効求人			有効求人倍率		
	計	一般	パート	計	一般	パート	計	一般	パート
職業計	2,004	1,349	655	1,683	1,305	378	0.84	0.97	0.58
A管理的職業	2	1	1	8	8		4.00	8.00	0.00
B専門的・技術的職業	167	118	49	308	247	61	1.84	2.09	1.24
07開発技術者	7	7		17	17		2.43	2.43	
08製造技術者	20	17	3	10	10		0.50	0.59	0.00
09建築・土木技術者等	5	3	2	34	34		6.80	11.33	0.00
10情報処理・通信技術者	14	12	2	10	10		0.71	0.83	0.00
11その他の技術者	1	1		1	1		1.00	1.00	
12医師、薬剤師等	5	1	4	6	5	1	1.20	5.00	0.25
13保健師、助産師等	29	14	15	64	52	12	2.21	3.71	0.80
14医療技術者	7	6	1	24	22	2	3.43	3.67	2.00
15その他の保健医療	10	9	1	23	20	3	2.30	2.22	3.00
16社会福祉の専門的職業	29	17	12	87	65	22	3.00	3.82	1.83
22美術家、デザイナー等	13	13	0	2	2		0.15	0.15	
05.06.17～21.23.24その他	27	18	9	30	9	21	1.11	0.50	2.33
C事務的職業	416	293	123	116	94	22	0.28	0.32	0.18
25一般事務員	347	244	103	56	42	14	0.16	0.17	0.14
26会計事務員	17	14	3	13	12	1	0.76	0.86	0.33
27生産関連事務員	27	16	11	24	21	3	0.89	1.31	0.27
28営業・販売関連事務員	11	10	1	16	13	3	1.45	1.30	3.00
29外勤事務員	1	1		0			0.00	0.00	
30運輸・郵便事務	4	4	0	6	6		1.50	1.50	
31事務用機器操作の職業	9	4	5	1		1	0.11	0.00	0.20
D販売の職業	127	70	57	167	94	73	1.31	1.34	1.28
32商品販売の職業	91	37	54	109	38	71	1.20	1.03	1.31
33販売類似の職業	2	1	1	1	1			1.00	0.00
34営業の職業	34	32	2	57	55	2	1.68	1.72	1.00
Eサービスの職業	209	123	86	314	185	129	1.50	1.50	1.50
35家庭生活支援サービス	2	2		1	1		0.50	0.50	
36介護サービスの職業	74	55	19	191	132	59	2.58	2.40	3.11
37保健医療サービス	10	5	5	20	15	5	2.00	3.00	1.00
38生活衛生サービス	7	5	2	10	5	5	1.43	1.00	2.50
39飲食物調理の職業	56	25	31	27	13	14	0.48	0.52	0.45
40接客・給仕の職業	36	20	16	37	13	24	1.03	0.65	1.50
41居住施設・ビルの管理	6	2	4	2	2		0.33	1.00	0.00
42その他のサービス	18	9	9	26	4	22	1.44	0.44	2.44
F保安の職業	10	8	2	13	11	2	1.30	1.38	1.00
G農林漁業の職業	17	7	10	22	14	8	1.29	2.00	0.80
H生産工程の職業	379	291	88	286	244	42	0.75	0.84	0.48
49生産設備(金属)	1	1		0			0.00	0.00	
50生産設備(金属除く)	8	6	2	2	2		0.25	0.33	0.00
51生産設備(機械)	6	5	1	18	18		3.00	3.60	0.00
52金属材料製造等	35	31	4	89	86	3	2.54	2.77	0.75
54製品製造・加工処理	132	99	33	94	68	26	0.71	0.69	0.79
57機械組立の職業	112	85	27	34	28	6	0.30	0.33	0.22
60機械整備・修理の職業	10	10		13	9	4	1.30	0.90	
61製品検査(金属)	21	15	6	4	4		0.19	0.27	0.00
62製品検査(金属除く)	12	9	3	2	2		0.17	0.22	0.00
63機械検査の職業	17	8	9	10	7	3	0.59	0.88	0.33
64生産関連・生産類似	25	22	3	20	20		0.80	0.91	0.00
I輸送・機械運転の職業	90	79	11	156	146	10	1.73	1.85	0.91
65鉄道運転の職業	0			0					
66自動車運転の職業	65	57	8	133	124	9	2.05	2.18	1.13
67船舶・航空機運転	0			0					
68その他の輸送の職業	10	9	1	9	8	1	0.90	0.89	1.00
69定置・建設機械運転	15	13	2	14	14		0.93	1.08	0.00
J建設・採掘の職業	63	60	3	178	177	1	2.83	2.95	0.33
70建設躯体工事の職業	4	4		19	19		4.75	4.75	
71建設の職業	12	11	1	34	34		2.83	3.09	0.00
72電気工事の職業	7	7		24	24		3.43	3.43	
73土木の職業	39	37	2	101	100	1	2.59	2.70	0.50
74採掘の職業	1	1		0			0.00	0.00	
K運搬・清掃等の職業	333	181	152	115	85	30	0.35	0.47	0.20
75運搬の職業	58	47	11	56	47	9	0.97	1.00	0.82
76清掃の職業	85	36	49	36	25	11	0.42	0.69	0.22
77包装の職業	10	8	2	0			0.00	0.00	0.00
78その他の運搬等の職業	180	90	90	23	13	10	0.13	0.14	0.11
分類不能の職業	191	118	73	0			0.00	0.00	0.00
(うち介護関連)	89	65	24	236	167	69	2.65	2.57	2.88

相双所 職業別(常用計)	R2. 8								
	有効求職			有効求人			有効求人倍率		
	計	一般	パート	計	一般	パート	計	一般	パート
職業計	1,825	1,202	623	3,047	2,397	650	1.67	1.99	1.04
A管理的職業	9	8	1	4	4		0.44	0.50	0.00
B専門的・技術的職業	150	103	47	578	461	117	3.85	4.48	2.49
07開発技術者	7	5	2	12	12		1.71	2.40	0.00
08製造技術者	14	12	2	18	18		1.29	1.50	0.00
09建築・土木技術者等	19	16	3	196	191	5	10.32	11.94	1.67
10情報処理・通信技術者	3	2	1	2	2		0.67	1.00	0.00
11その他の技術者	0			4	4				
12医師、薬剤師等	3	3		11	4	7	3.67	1.33	
13保健師、助産師等	32	23	9	140	97	43	4.38	4.22	4.78
14医療技術者	4	1	3	17	12	5	4.25	12.00	1.67
15その他の保健医療	5	5	0	14	13	1	2.80	2.60	
16社会福祉の専門的職業	29	16	13	85	66	19	2.93	4.13	1.46
22美術家、デザイナー等	3	2	1	5	5		1.67	2.50	0.00
05.06.17～21.23.24その他	31	18	13	74	37	37	2.39	2.06	2.85
C事務的職業	394	259	135	217	152	65	0.55	0.59	0.48
25一般事務員	357	231	126	163	105	58	0.46	0.45	0.46
26会計事務員	8	6	2	20	16	4	2.50	2.67	2.00
27生産関連事務員	8	6	2	12	12		1.50	2.00	0.00
28営業・販売関連事務員	10	9	1	14	12	2	1.40	1.33	2.00
29外勤事務員	2	1	1	1		1	0.50	0.00	1.00
30運輸・郵便事務	2	2	0	6	6		3.00	3.00	
31事務用機器操作の職業	7	4	3	1	1		0.14	0.25	0.00
D販売の職業	110	56	54	195	86	109	1.77	1.54	2.02
32商品販売の職業	92	40	52	154	47	107	1.67	1.18	2.06
33販売類似の職業	0			0					
34営業の職業	18	16	2	41	39	2	2.28	2.44	1.00
Eサービスの職業	173	97	76	459	249	210	2.65	2.57	2.76
35家庭生活支援サービス	1	1		0			0.00	0.00	
36介護サービスの職業	56	30	26	202	140	62	3.61	4.67	2.38
37保健医療サービス	5	5	0	28	19	9	5.60	3.80	
38生活衛生サービス	4	1	3	15	11	4	3.75	11.00	1.33
39飲食物調理の職業	61	34	27	103	44	59	1.69	1.29	2.19
40接客・給仕の職業	26	15	11	76	24	52	2.92	1.60	4.73
41居住施設・ビルの管理	6	4	2	16	6	10	2.67	1.50	5.00
42その他のサービス	14	7	7	19	5	14	1.36	0.71	2.00
F保安の職業	20	16	4	197	180	17	9.85	11.25	4.25
G農林漁業の職業	29	17	12	48	38	10	1.66	2.24	0.83
H生産工程の職業	194	156	38	332	318	14	1.71	2.04	0.37
49生産設備(金属)	4	4		0			0.00	0.00	
50生産設備(金属除く)	2	2	0	31	31		15.50	15.50	
51生産設備(機械)	4	4		0			0.00	0.00	
52金属材料製造等	32	27	5	81	79	2	2.53	2.93	0.40
54製品製造・加工処理	57	43	14	87	76	11	1.53	1.77	0.79
57機械組立の職業	52	42	10	34	34		0.65	0.81	0.00
60機械整備・修理の職業	11	11	0	67	67		6.09	6.09	
61製品検査(金属)	4	3	1	0			0.00	0.00	0.00
62製品検査(金属除く)	9	7	2	22	22		2.44	3.14	0.00
63機械検査の職業	12	6	6	0			0.00	0.00	0.00
64生産関連・生産類似	7	7	0	10	9	1	1.43	1.29	
I輸送・機械運転の職業	115	104	11	264	259	5	2.30	2.49	0.45
65鉄道運転の職業	0			0					
66自動車運転の職業	67	60	7	174	169	5	2.60	2.82	0.71
67船舶・航空機運転	0			0					
68その他の輸送の職業	9	7	2	3	3		0.33	0.43	0.00
69定置・建設機械運転	39	37	2	87	87		2.23	2.35	0.00
J建設・採掘の職業	117	107	10	567	566	1	4.85	5.29	0.10
70建設躯体工事の職業	7	6	1	70	70		10.00	11.67	0.00
71建設の職業	14	11	3	66	65	1	4.71	5.91	0.33
72電気工事の職業	9	7	2	64	64		7.11	9.14	0.00
73土木の職業	87	83	4	367	367		4.22	4.42	0.00
74採掘の職業	0			0					
K運搬・清掃等の職業	286	141	145	186	84	102	0.65	0.60	0.70
75運搬の職業	44	36	8	55	42	13	1.25	1.17	1.63
76清掃の職業	80	31	49	89	20	69	1.11	0.65	1.41
77包装の職業	2	1	1	8	5	3	4.00	5.00	3.00
78その他の運搬等の職業	160	73	87	34	17	17	0.21	0.23	0.20
分類不能の職業	228	138	90	0			0.00	0.00	0.00
(うち介護関連)	74	41	33	230	167	63	3.11	4.07	1.91



二本松所 職業別(常用計)	R2. 8								
	有効求職			有効求人			有効求人倍率		
	計	一般	パート	計	一般	パート	計	一般	パート
職業計	1,347	915	432	1,363	1,022	341	1.01	1.12	0.79
A管理的職業	2	2		6	6		3.00	3.00	#DIV/0!
B専門的・技術的職業	132	100	32	253	184	69	1.92	1.84	2.16
07開発技術者	7	7		3	3		0.43	0.43	
08製造技術者	15	14	1	16	16		1.07	1.14	
09建築・土木技術者等	6	5	1	57	57		9.50	11.40	0.00
10情報処理・通信技術者	11	11	0	5	5		0.45	0.45	
11その他の技術者	2	2		1	1		0.50	0.50	
12医師、薬剤師等	1	1		2	2		2.00	2.00	
13保健師、助産師等	25	13	12	72	43	29	2.88	3.31	2.42
14医療技術者	11	9	2	12	7	5	1.09		2.50
15その他の保健医療	5	3	2	1		1	0.20	0.00	0.50
16社会福祉の専門的職業	27	16	11	77	47	30	2.85	2.94	2.73
22美術家、デザイナー等	13	11	2	0			0.00	0.00	
05.06.17～21.23.24その他	9	8	1	7	3	4	0.78	0.38	4.00
C事務的職業	257	198	59	69	36	33	0.27	0.18	0.56
25一般事務員	217	167	50	43	17	26	0.20	0.10	0.52
26会計事務員	13	12	1	9	4	5	0.69	0.33	5.00
27生産関連事務員	12	10	2	7	7		0.58	0.70	0.00
28営業・販売関連事務員	7	4	3	5	5		0.71	1.25	0.00
29外勤事務員	1	1		1		1	1.00	0.00	
30運輸・郵便事務	3	3	0	4	3	1			
31事務用機器操作の職業	4	1	3	0			0.00	0.00	0.00
D販売の職業	65	50	15	101	76	25	1.55	1.52	1.67
32商品販売の職業	41	28	13	48	23	25	1.17	0.82	1.92
33販売類似の職業	3	2	1	1	1		0.33	0.50	0.00
34営業の職業	21	20	1	52	52		2.48	2.60	0.00
Eサービスの職業	146	79	67	220	103	117	1.51	1.30	1.75
35家庭生活支援サービス	0	0		0					
36介護サービスの職業	38	25	13	124	74	50	3.26	2.96	3.85
37保健医療サービス	10	7	3	6	6		0.60	0.86	0.00
38生活衛生サービス	2	1	1	2	2		1.00	2.00	0.00
39飲食物調理の職業	47	21	26	39	10	29	0.83	0.48	1.12
40接客・給仕の職業	28	17	11	28	9	19	1.00	0.53	1.73
41居住施設・ビルの管理	2	2		0			0.00	0.00	
42その他のサービス	19	6	13	21	2	19	1.11	0.33	1.46
F保安の職業	7	4	3	31	31		4.43	7.75	0.00
G農林漁業の職業	7	2	5	11	8	3	1.57	4.00	0.60
H生産工程の職業	230	174	56	214	171	43	0.93	0.98	0.77
49生産設備(金属)	5	5		0			0.00	0.00	
50生産設備(金属除く)	7	6	1	5	3	2	0.71	0.50	2.00
51生産設備(機械)	11	9	2	0			0.00	0.00	0.00
52金属材料製造等	28	27	1	63	61	2	2.25	2.26	2.00
54製品製造・加工処理	61	37	24	75	48	27	1.23	1.30	1.13
57機械組立の職業	70	55	15	11	11		0.16	0.20	0.00
60機械整備・修理の職業	9	8	1	26	24	2	2.89	3.00	2.00
61製品検査(金属)	3	2	1	1	1		0.33	0.50	0.00
62製品検査(金属除く)	9	7	2	13	6	7	1.44	0.86	3.50
63機械検査の職業	13	7	6	3		3	0.23	0.00	0.50
64生産関連・生産類似	14	11	3	17	17		1.21	1.55	0.00
I輸送・機械運転の職業	77	65	12	156	149	7	2.03	2.29	0.58
65鉄道運転の職業	0			0					
66自動車運転の職業	50	41	9	115	110	5	2.30	2.68	0.56
67船舶・航空機運転	0			0					
68その他の輸送の職業	14	12	2	24	22	2	1.71	1.83	1.00
69定置・建設機械運転	13	12	1	17	17		1.31	1.42	0.00
J建設・採掘の職業	33	27	6	206	206		6.24	7.63	0.00
70建設躯体工事の職業	3	1	2	33	33		11.00	33.00	0.00
71建設の職業	7	6	1	24	24		3.43	4.00	0.00
72電気工事の職業	4	4		31	31		7.75	7.75	
73土木の職業	19	16	3	118	118		6.21	7.38	0.00
74採掘の職業	0			0					
K運搬・清掃等の職業	169	75	94	96	52	44	0.57	0.69	0.47
75運搬の職業	39	27	12	39	38	1	1.00	1.41	0.08
76清掃の職業	24	8	16	8	3	5	0.33	0.38	0.31
77包装の職業	4	1	3	10		10	2.50	0.00	3.33
78その他の運搬等の職業	102	39	63	39	11	28	0.38	0.28	0.44
分類不能の職業	222	139	83	0			0.00	0.00	0.00
(うち介護関連)	52	35	17	144	92	52	2.77	2.63	3.06